<<< mit den Lesezeichen kann im Buch geblättert werden

Adressbuch / Einwohnerbuch

1926

Ratibor

Eine CD

aus dem Zyklus

"Die Geschichte der Heimat"

<< mit den Lesezeichen kann im Buch geblättert werden

www.oberschlesien-aktuell.de

Digi-Design czmiele

Digi-Design czmiele

Inhaltsverzeichnis

Erster Teil

Die Einwohner der Stadt
alphabetisch geordnet
nach Name, Vorname, Stand und Wohnung

Anhang

Ortsbeschreibung und Geschichte
Karte der Stadt und des Landkreises von 1938
O/S Straßenkarte von 1930

<<< *Mit den Lesezeichen kann im Buch geblättert werden*

Teil I

Alphabetisches Verzeichnis der Einwohner nach Name, Stand und Wohnung der Stadt

Ratibor

I. Teil.

Verzeichnis der Einwohner der Stadt Ratibor
geordnet nach der Buchstabenfolge.

A.

Abels Anton, Gärtner, Troppauerstr. 50.
Abelt Georg, Gärtner, Notburgaplatz 5.
Abend Arthur, Kellner, Eisenbahnstr. 16.
Abrahamczyk Anna, Witwe, Weidenstr. 27.
— Anton, Arbeiter, Polkoplatz 3.
— Marie, ohne Beruf, Zwingerstr. 22a.
— Martha, Witwe, Zwingerstr. 22a.
Achtelik Alois, Schlosser, Zwingerstr. 22.
— Anna, Arbeiterin, Polkoplatz 8.
— Bronislawa, Witwe, Polkoplatz 8.
— Elfriede, Witwe, Oberwallstr. 6.
— Elfriede, ohne Beruf, Oberwallstr. 6.
— Helene, Geschäftsinhaberin, Oberwallstraße 6.
— Karl, Kaufmann, Oberwallstr. 6.
— Paul, Arbeiter, Polkoplatz 8.
— Paula, ohne Beruf, Oberwallstr. 6.
— Theodor, Tischler, Weidenstr. 28.
— Wilhelm, Schlosser, Polkoplatz 8.
Ackermann Annemarie, ohne Beruf, Ring 6a.
— Käthe, ohne Beruf, Ring 6a.
— Paul, Kaufmann, Ring 6a.
Adam Albert, Musiker, Waisenhausstr. 2.
— Elisabeth, Verkäuferin, Langestr. 35.
— Günther, Junglehrer, Troppauerstr. 12.
— Ignatz, Vollziehungsbeamter, Troppauerstr. 73.
Dr. Adam Johannes, Studienrat, Hohenzollernstr. 15.
Adam Karl, Geschäftsführer, Troppauerstraße 12.
— Ludwig, Werkmeister, Fabrikstr. 37.
— Luzie, Arbeiterin, Schulstr. 23.
— Max, Dreher, Schulstr. 23.
— Max, Portier, Schulstr. 23.
Adamczyk Adolf, Häusler, Niebotschauerstraße 102a.
— Adolf, Rektor, Flurstr. 8.
— Albert, Eisenbahnschlosser, Bahnhofstraße 4.
— Alfons, Kontorist, Zwingerstr. 16.
— Alois, Lok.-Heizer, Schulstr. 44.
— Alois, Kaufmann, Gartenstr. 20.
Adamczyk Amalie, ohne Beruf, Salzstraße 20.
— Anna, Arbeiterin, Bollwerkplatz 1.
— Bronislawa, Witwe, Bollwerkplatz 1.
— Emanuel, Pferdeknecht, Wasserstr. 6.
— Georg, Maschinenbauschüler, Schulstraße 29.
— Franz, Arbeiter, Rybnikerstr. 60.
— Franz, Arbeiter, Oderstr. 32.
— Franz, Häusler, Niebotschauerstr. 102.
— Franz, Landwirt, Niebotschauerstr. 105.
— Johann, Lok.-Führer, Rybnikerstr. 37.
— Johann, Gastwirt, Oderstr. 29.
— Johanna, ohne Beruf, Niebotschauerstraße 102.
— Josef, Rentner, Querstr. 7.
— Josef, Schriftsetzer, Troppauerstr. 92.
— Josef, Lehrer, Zwingerstr. 16.
— Josef, Unterwachtmeister, Am Zeughaus 9.
— Karl, Arbeiter, Krankenhausstr. 7.
— Kaspar, Tischler, Niebotschauerstr. 29.
— Konstantine, Witwe, Niebotschauerstr. 107.
— Leopold, Eisenbahnschaffner, Troppauerstr. 92.
— Marie, Fabrikarbeiterin, Querstr. 7.
— Max, Schlosser, Rybnikerstr. 39.
— Pauline, ohne Beruf, Niebotschauerstraße 29.
— Thekla, Ortsarme, Oderstr. 29.
— Theodor, Landwirt, Niebotschauerstr. 104.
— Thomas, Lehrer, Schulstr. 29.
— Viktor, Vorschlosser, Rybnikerstr. 9.
— Viktor, Schneider, Am Canal 6.
— Viktoria, Witwe, Niebotschauerstr. 29.
— Walter, Polizei-Unterwachtmeister, Oderstr. 29.
— Wilhelm, Arbeiter, Bosatzerstr. 33.
Adamei Artur, Verwaltungs-Direktor, Kirchplatz 2.
— August, Lehrer, Oberwallstr. 21.
— Johann, Sattler, Jungfernstr. 17.
Adametz Heinrich, Arbtr., Marienstr. 140.
— Josef, Musiker, Wiesenstr. 1.
Adamietz Anna, Witwe, Ziegeleistr. 2.
— Anastasia, verw. Eisendreher, Troppauerstr. 118.
— Anton, Schuhmacher, Kirchstr. 21.
— Antonie, Witwe, Coselerstr. 28.
— August, Handlungsgeh., Rosenstr. 3.
— Franz, Lok.-Führer, Schuhbankstr. 1.
— Franz, Maurer, Ziegeleistr. 1.
— Georg, Maler, Kohlenstr. 11.
— Georg, Arbtr., Troppauerstr. 32.
— Hedwig, Arbeiterin, Rosenstr. 3.
— Ignatz, Arbeiter, Feldstr. 5.
— Josef, Arbeiter, Gartenstr. 52.
— Josef, Landwirt, Gartenstr. 52.
— Julie, ohne Beruf, Coselerstr. 28.
— Julius, Maurer, Kirchstr. 21.
— Konstantin, Malermstr., Troppauerstraße 89.
— Marie, ohne Beruf, Wiesenstr. 1.
— Max, Dreher, Troppauerstr. 52.
— Pauline, Witwe, Rosenstr. 3.
— Pauline, Zigarrenmacherin, Troppauerstr. 118.
— Robert, Eisenbahnschlosser, Troppauerstr. 80.
— Vinzent, Schneider, Coselerstr. 28.
— Walter, Arbeiter, Rosenstr. 3.
— Wilhelm, Arbtr., Troppauerstr. 118.
— Wilhelm, Arbeiter, Brunken 25.
Adamowsky Anna, ohne Beruf, Neustadtstr. 10.
— Max, Bäckergeselle, Neustadtstr. 10.
— Paul, Bäckermstr., Neustadtstr. 10.
Adamsky Hedwig, Geschäftsinhaberin, Oberwallstr. 25.
— Paul, Volontär, Oberwallstr. 25.
Adamus Bruno, Polizei-Wachtmstr., Am Zeughaus 9.
Adaschkiewitz Elisabeth, verw. Kreissekr., Flurstr. 1.
Adelt Anna, Witwe, Notburgaplatz 5.
— Elisabeth, Hausschneiderin, Notburgaplatz 5.
— Georg, Gärtner, Notburgaplatz 5.
— Hildegard, Kontoristin, Notburgapl. 5.

Ferdinand Piontek :: Ratibor
Internationale Speditionen u. Möbeltransporte.

Heinrich Harbolla, Ratibor
Fernsprecher Nr. 259. Domstraße Nr. 3.

Adler Adolf, Regierungsbaurat, Eisenbahnstr. 6.
— Bertha, Kaufmannswitwe, Niederzborstr. 7.
— Helmut, Mediz.-Prakt., Gartenstr. 22.
— Hermann, Fabrikbesitzer, Eisenbahnstraße 22.
— Margarete, Buchhalterin, Gartenstr. 22.
— Marie, ohne Beruf, Gartenstr. 22.
— Martha, Arbeiterin, Augustastr. 1.
— Martha, ohne Beruf, Eisenbahnstr. 22.
— Max, Lehrer, Eisenbahnstr. 22.
— Otto, Schulleiter, Gartenstr. 22.
— Richard, Kaufm., Niederzborstr. 7.
— Robert, Zugrevisor, Eisenbahnstr. 22.
— Willy, Kaufmann, Gartenstr. 6.
Adolf Alfons, Brauer, Troppauerstr. 2.
Adolph Gustav, Eisenbahnzugführer i. R., Weidenstr. 23.
Assa Anton, Bankbeamter, Leobschützerstraße 20b.
— Johann, Maurermeister, Leobschützerstraße 20b.
— Wilhelm, Produktenhändler, Krankenhausstr. 6.
D'Agnolo Julius, Zementarbeiter, Troppauerstr. 84.
Ahrend Friedrich, Maschinentechniker, Weidenstr. 27.
Albien Benno, Reisender, Ottilienstr. 13.
Albrecht Alois, Kaufm., Neumarkt 3.
— Eugen, Seminar-Studienrat, Gartenstraße 3.
— Franziska, ohne Beruf, Neustadtstr. 2.
— Gertrud, ohne Beruf, Neumarkt 3.
— Gisela, ohne Beruf, Gartenstr. 3.
— Hermann, Kaufmann, Neumarkt 3.
— Johanna, ohne Beruf, Oberwallstr. 21.
Alder Martha, Sozialsekretärin, Schuhbankstr. 6.
Alexa Gustav, Vorkosthändler, Wilhelmstraße 11.
Alich Else, Expedientin, Flurstr. 11.
— Martha, Putzmacherin, Flurstr. 11.
Alker Albert, Schuhmacher, Neumarkt 3.
— Albin, Arbeiter, Kirchstr. 23.
Dr. Alker Alfred, Arzt, Bahnhofstr. 3.
Alker Emmerich, Lehrer a. D., Coselerstraße 7.
— Franz, Lehrer, Hohenzollernstr. 13.
— Franziska, Arbeiterin, Marienstr. 11.
Alker Georg, Gastwirt, Niederwallstraße 28.
— Johann, Ober-Postschaffner, Salzstraße 5.
— Josef, Böttchergef., Friedrichstr. 3.
— Josef, Sattlermstr., Brunken 33.
— Josef, Arbeiter, Moltkestr. 1.
— Helene, Lehrerin, Hohenzollernstr. 13.
— Hildegard, Lehrerin, Hohenzollernstraße 13.
— Leo, Kaufmann, Gartenstr. 23.
— Ludwig, Polizei-Wachtmeister, Am Zeughaus 9.
— Norbert, Ober-Postsekretär, Bahnhofstraße 5.
— Richard, Telegraphen-Aufseher, Eisenbahnstr. 8.
Altmann Alois, Eisenbahnassistent, Eisenbahnstr. 3.
Amelang Hartmut, Ingenieur, Fabrikstraße 27.
— Richard, Direktor, Sandstr. 6.
— Walter, Student, Sandstr. 6.
Amrischka Franz, Arbtr., Salzstr. 12.
Anderka Johann, Arbeiter, Niederwallstraße 28.
— Josef, Arbeiter, Neugartenstr. 6.
Anderla Johann, Friseurgeh., Brunken 8.
Anders Gertrud, Bürogehilfin, Fabrikstraße 1/3.
— Gottlieb, Bürogehilfe, Turmstr. 1.
— Hedwig, Arbeiterin, Fabrikstr. 1/3.
— Josef, Mechaniker, Fabrikstr. 1/3.
— Max, Elektriker, Fabrikstr. 1/3.
— Viktoria, Witwe, Fabrikstr. 1/3.
Andersch Else, Dr. Heidestr. 1.
Dr. Andersch Eugen, Arzt, Polkoplatz 13.
Andersch Karl, Lok.-Führer, Dr. Heidestraße 1.
Anderski Franz, Schlosser, Querstr. 13.
— Karl, Eisenbahnschaffner, Kirchstr. 18a.
Andersky Paul, Arbeiter, Marienstr. 52.
Andrischok Else, ohne Beruf, Salzstr. 10.
Andruschew Boris, Mechaniker, Eichendorffstr. 15.
Anter Johannes, Bäcker, Neumarkt 7.
Antlauf Richard, Rohrleger, Oberwallstraße 34.
Antoneczyk Heinrich, Schneider, Brunken 42.
— Paul, Schneidermstr., Blumenstr. 1.
Antonczyk Paul, Schlosser, Langestr. 50.
Antoni Karl, Schaffner, Schulstr. 23.
Antonin Agate, ohne Beruf, Leobschützerstraße 4.
— Alois, Pensionär, Leobschützerstr. 4.
— August, Klappenschrankbediener, Wilhelmstr. 15.
— Josef, Strafanstalts-Oberwachtmeister, Oberwallstr. 25.
— Marie, Arbeiterin, Altendorferstr. 17a.
— Paul, Schuhmacher, Leobschützerstr. 4.
— Rosalie, Witwe, Neustadtstr. 6.
Antrag Bruno, Werkmstr., Oberzborstr. 5.
Apel Emma, Buchhalterin, Langestr. 28.
— Minna, ohne Beruf, Langestr. 28.
Appel Elisabeth, Studienassessorin, Weidenstr. 14.
Apolony Alois, Schlosser, Marienstr. 97.
— Johanna, Witwe, Marienstr. 97.
— Josef, Bäckermstr., Coselerstr. 57.
— Robert, Hausbesitzer, Marienstr. 97.
Apalloni Johann, Lehrer, Bojatzerstr. 30.
Apostel Franz, Fabrikarbeiter, Marienstraße 58.
— Franz, Wächter, Leobschützerstr. 34.
— Paul, Arbeiter, Kohlenstr. 6.
Aprelew Wera, ohne Beruf, Salzstr. 8.
Apt Albert, Kaufmann, Braustr. 8.
Arbeiter Anna, Witwe, Langestr. 5.
Arbter Hedwig, Schneiderin, Flurstr. 6.
Arlt Eugenie, Witwe, Eichendorffstr. 12.
Arndt Alfred, Bankdirektor, Zborplatz 4.
— August, Tischler, Oderstr. 31.
— Georg, Friseurgehilfe, Domstr. 6.
— Georg, Reg.-Landmesser i. R., Hohenzollernstr. 15.
— Hermann, Lehrer, Flurstr. 7a.
— Julius, Eisenschneider, Bojatzerstr. 41.
— Leopold, Eisenbahn-Werkmstr., Zwingerstr. 4b.
Arnstein Gertrud, Witwe, Oderstr. 21.
Aronade Adolf, Kaufmann, Troppauerstraße 19.
Aronsohn Hermann, Destillateur, Zwingerstr. 16.
Arteit Sofie, Witwe, Langestr. 46.
Arwinski Emilie, verw. Baumeister, Schrannmstr. 6.
Aschner Erna, ohne Beruf, Brunken 31.
— Erwin, Dr. med., Langestr. 1.
— Eugen, Apotheker, Weidenstr. 2.

Ferdinand Piontek :: Ratibor
Internationale Speditionen u. Möbeltransporte.

Spezialhaus für moderne
Damen- u. Mädchenkleidung.

Aschner Henriette, Witwe, Gartenstr. 14.
— Herbert, Kaufmann, Langestr. 1.
— Max E., Kaufmann, Langestr. 1.
— Rosa, ohne Beruf, Gartenstr. 14.
— Salo, Schneider, Gartenstr. 14.
Asmus Kurt, Ingenieur, Marienstr. 3.
Aßmann Olga, Witwe, Brunken 14.
Aßler Elfriede, Kassiererin, Ring 13/14.
— Fritz, Verw.-Assistent, Moltkestr. 19.
— Margarete, ohne Beruf, Ring 13/14.
Auditor Ernst, Konditorgeh., Troppauerstraße 5.
— Karl, Fleischermstr., Troppauerstr. 5.
— Martha, ohne Beruf, Troppauerstr. 5.
— Ottilie, ohne Beruf, Troppauerstr. 5.
Auer Alfred, Mag.-Bürohilfsarbeiter, Fischerei 7.
— Elisabeth, Schneiderin, Oderstr. 10.
— Erna, Arbeiterin, Salzstr. 24.
— Gertrud, Lehrerin, Schrammstr. 1.
— Gertrud, Witwe, Salzstr. 24.
— Gustav, Kleingärtner, Eisenbahnstr. 17.
— Max, Motorschlosser, Oderstr. 10.
— Theresia, Witwe, Oderstr. 10.
Aufgebauer Gertrud, Marienschwester, Notburgaplatz 3.
Auft Felix, Arbeiter, Zwingerstr. 28.
— Johann, Arbeiter, Viktoriastr. 3.
— Pauline, Witwe, Eisenbahnstr. 12.
Azmann Josef, Photograph, Schuhbankstraße 2.

B.

Baar Selma, ohne Beruf, Wilhelmstr. 15.
Babilas Anna, ohne Beruf, Troppauerstraße 22.
— Franz, Geschäftsführer, Gartenstr. 22.
— Johann, Arbeiter, Salzstr. 28.
— Karl, Schlosser, Troppauerstr. 22.
— Kaspar, Eisenbahn-Oberschaffner a. D., Troppauerstr. 22.
— Ludwig, Arbeiter, Neumarkt 3.
— Paul, Angestellter, Troppauerstr. 22.
— Pauline, ohne Beruf, Salzstr. 28.
Babin Marie, verw. Kaufmann, Gartenstraße 30.
Babisch Martha, Arbeiterin, Annastr. 19.
Babst Paul, Chauffeur, Bollwerkstr. 5.
Bachmann Margarete, Arbeiterin, Flurstraße 7a.
Bachura Anna, Witwe, Sandstr. 3.
— Gertrud, Kontoristin, Sandstr. 3.
— Karl, Werkmeister, Zwingerstr. 18.
— Martha, Packerin, Sandstr. 3.
— Wilhelm, Eisenbahnschaffner, Viktoriastraße 40.
Bacia Nikolaus, Arbeiter, Troppauerstraße 89.
Badeiczik Wilhelm, Eisenbahnarbeiter, Schulstr. 19.
Badej Alois, Geschäftsführer, Salzstr. 7.
— Genovefa, ohne Beruf, Coselerstr. 64.
— Josef, Fleischer, Coselerstr. 64.
— Ottilie, ohne Beruf, Coselerstr. 64.
Badeja August, Arbtr., Wilhelmstr. 12.
Badura Albertine, Witwe, Oderstr. 33.
— August, Tischler, Niebotschauerstr. 15.
— Johann, Arbeiter, Myslowitzerstr. 5.
— Josef, Maschinenmeister, Fabrikstr. 2.
Badureczyk Franz, Garderobier, Altendorferstr. 155.
— Marie, Witwe, Altendorferstr. 155.
Badziura Franz, Katasterekretär, Weidenstraße 19.
— Franziska, Witwe, Weidenstr. 19.
— Johann, Hilfsschlosser, Wiesenstr. 3.
— Johanna, Auszüglerin, Wiesenstr. 3.
— Josef, Tapezierer, Oderstr. 1.
— Monika, Rentenempfängerin, Proschowitzerstr. 34.
— Ottilie, Arbeiterin, Feldstr. 3.
— Pauline, ohne Beruf, Wiesenstr. 3.
— Philipp, Häusler, Wiesenstr. 3.
Baendel Karl, Buchhalter, Neustadtstr. 20.
Baer Olga, Witwe, Gartenstr. 42.
— Paul, Zollassistent, Eisenbahnstr. 21.
Bändel Siegfried, Kaufm., Langestr. 54.
Bäppler Agnes, Mangelfrau, Sandstr. 1.
Bahner Friedrich, Monteur, Eichendorffstraße 6.
— Josef, Monteur, Eichendorffstr. 6.
Bahr Ernst, Schneider, Oderstr. 36.
— Gustav, Eisenbahn-Lademstr., Eisenbahnstr. 8.
Bahro Otto, Polizeiassistent, Weidenstraße 27.
Bayer Felix, Färbergehilfe, Bollwerkstraße 3.
— Herbert, Konditor, Neuestr. 2.
Baller Anne-Marie, Lehrerin, Oberwallstraße 9.
Bainczyk Paul, Arbtr., Oberwallstr. 8.
Bakalla Pauline, Witwe, Troppauerstraße 15.
Bakalorz Alois, Arbtr., Fabrikstr. 12.
— Elisabeth, Arbeiterin, Schulstr. 10.
— Franz, Schriftsetzer, Schulstr. 15.
— Gertrud, ohne Beruf, Langestr. 43.
— Hedwig, ohne Beruf, Schulstr. 15.
— Johann, Schriftsetzer, Langestr. 43.
— Johanna, Geschäftsinhaberin, Langestraße 43.
— Karl, Hilfsbeamter, Eisenbahnstr. 17.
Bakaus Willy, Kaufm., Weidenstr. 21.
Ballarin Adolf, Gastwirt, Brunken 34.
— Alice, verw. Kaufmann, Troppauerstraße 36.
— Alwine, Arbeiterin, Rybnikerstr. 43.
— Emil, Drogist, Langestr. 34.
— Heinrich, Kernmacher, Turmstr. 2.
Balkow Gertrud, Stütze, Marzelluspl. 4.
Balluch Alexander, Rentner, Krankenhausstr. 7.
Balluch Anna, ohne Beruf, Salzstr. 17.
— Emanuel, Elektriker, Altendorferstraße 17a.
— Franziska, ohne Beruf, Salzstr. 17.
— Johann, Elektro-Installateur, Salzstraße 17.
— Josef, Elektromeister, Salzstr. 17.
Balzar Anton, Schlosser, Neue Bollwerkstraße 2.
— Friedrich, Polizei-Oberwachtmeister, Braustr. 8.
— Johann, Nachtwächter, Neue Bollwerkstr. 2.
— Josef, Schlosser, Neue Bollwerkstr. 2.
— Martha, Arbtrn., Neue Bollwerkstr. 2.
— Paul, Tischler, Eichendorffstr. 13.
Balzer Rudolf, Vertreter, Niederwallstraße 4.
Bamberger Alfons, Kaufmann, Schrammstraße 6.
— Alfred, Beamter, Dr. Heidestr. 3.
Banczyk Konstanze, Köchin, Volkoplatz 10.
Bandersky Max, Schmied, Coselerstr. 24.
Bandzia Johann, Arbeiter, Brunken 35.
— Paul, Arbeiter, Brunken 35.
Banik Karl, Korbmacher, Oberwallstr. 27.
— Karl, Arbeiter, Oberwallstr. 27.
— Karl, Arbeiter, Niederwallstr. 30.
— Paul, Bäcker, Niederwallstr. 30.

Ferdinand Piontek :: Ratibor
Internationale Speditionen u. Möbeltransporte.

Heinrich Harbolla, Ratibor
Fernsprecher Nr. 259. Domstraße Nr. 3.

Bankowsky Franz, Messerschmiedemeister, Eisenbahnstr. 11.
Bannas Anna, Arbtrn. Coselerstr. 27.
— Elisabeth, Witwe, Coselerstr. 53.
— Karl, Arbeiter, Coselerstr. 53.
— Marie, Witwe, Coselerstr. 27.
— Marie, Rentnerin, Coselerstr. 53.
— Mathilde, ohne Beruf, Coselerstr. 53.
Bannasch Julius, Sattler, Eisenbahnstraße 12.
Bannert Franz, Herrenschneider, Troppauerstr. 70.
— Maria, verw. Amtsgerichtsrat, Schrammstr. 6.
— Maria, Ordensschwester, Matburgaplatz 3.
— Robert, Polizei-Unterwachtmstr., Am Zeughaus 9.
Bannowsky Elly, ohne Beruf, Eisenbahnstraße 13.
— Hermann, Schlosser, Eisenbahnstr. 13.
— Magda, Handlungsgehilfin, Eisenbahnstraße 13.
— Paul, Kupferschmied, Eisenbahnstr. 13.
— Paul, Schlosser, Eisenbahnstr. 13.
— Walter, Lehrer, Eisenbahnstr. 13.
Baranek Konrad, Drogist, Flurstr. 1.
Baranowsky Anton, Arbeiter, Oberwallstraße 13.
Barciok Auguste, Barmh. Schwester, Augustastr. 5.
Bardziok Helene, ohne Beruf, Gartenstraße 9.
— Johann, Fäkalienabfuhr, Gartenstr. 9.
— Paula, ohne Beruf, Gartenstr. 9.
Bargel Paul, Böttchermstr., Fischerei 3.
Barlowsky Isidor, Kasseninspektor, Troppauerstr. 89.
Barnert Adelheid, Arbeiterin, Neustadtstraße 8.
Baron Adam, Angestellter, Schrammstraße 11.
— Alfred, Bankbeamter, Viktoriastr. 9a.
— Anton, ohne Beruf, Rybnikerstr. 60.
— Erich, Arbeiter, Zwingerstr. 26.
— Ernst, Schlosser, Eichendorffstr. 13.
— Franz, Schlosser, Langestr. 4.
— Franz, Eisenbahnschaffner, Troppauerstraße 56.
— Franz, Kraftwagenführer, Wilhelmstraße 12.
Baron Franz, Arbeiter, Weidenstr. 25.
— Fritz, Arbeiter, Zwingerstr. 26.
— Hedwig, Witwe, Marienstr. 96.
— Hedwig, Arbeiterin, Viktoriastr. 30.
— Hedwig, Arbeiterin, Kirchstr. 10a.
— Hedwig, Witwe, Kirchstr. 20.
— Johann, Tischler, Bollwerkstr. 9a.
— Johann, Arbeiter, Holteistr. 18.
— Josef, Kaufmann, Teichstr. 5.
— Josefa, Rentnerin, Gartenstr. 18.
— Josefine, Arbeiterin, Augustastr. 1.
— Josefine, Witwe, Schultze-Delitzschstraße 4.
— Klara, Witwe, Kirchstr. 3.
— Klara, Schneiderin, Polkoplatz 8.
— Max, Arbeiter, Marienstr. 58.
— Paul, Arbeiter, Brunken 9.
— Paul, ohne Beruf, Zwingerstr. 26.
— Pauline, ohne Beruf, Weidenstr. 25.
— Viktor, Vorarbeiter, Viktoriastr. 30.
— Wilhelm, Arbeiter, Myslowitzerstr. 1.
Bartel Henriette, Kinderfrl., Am Plinzgraben 1.
Bartenstein Berta, ohne Beruf, Ring 7.
— Fritz, Kaufmann, Ring 7.
— Irma, ohne Beruf, Marzellusplatz 1.
— Max, Kaufmann, Ring 7.
— Siegfried, Kaufm., Marzellusplatz 1.
Bartetzko Karl, Maschinist, Salzstr. 27.
— Oswald, Ober-Steuersekretär, Emil Pyrkoschstr. 11.
— Walter, Schlosser, Salzstr. 33.
Barth Kurt, Arbtr., Rybnikerstr. 26/28.
— Richard, Aufseher, Rybnikerstr. 26/28.
Bartha Anna, ohne Beruf, Brunken 35.
— Marie, Witwe, Brunken 35.
— Olga, ohne Beruf, Brunken 35.
Barthel Florentine, Schwester, Zwingerstraße 9.
Barthelt Franz, Arbtr., Troppauerstr. 36.
Bartholomäus Fritz, Ober-Bahnmeister, Parkstr. 6.
Bartke Anna, Bürodienerin, Eichendorffstraße 15.
Barthmuß Arthur, Kapellmeister, Niederwallstr. 4.
Barton Albertine, Arbtrn., Proschowitzerstraße 21.
— Ignatz, Arbeiter, Oberwallstr. 28.
Barton Ignatz, Polizei-Oberwachtmeister, Am Zeughaus 25.
— Johann, Stellmacher, Proschowitzerstraße 21.
— Marie, Arbeiterin, Proschowitzerstr. 21.
— Paul, Ref.-Lok.-Führer, Sternstr. 5.
— Wilhelm, Kaufm., Weidenstr. 11.
Bartonek Hermann, Ref.-Lok.-Führer, Brunken 4.
Bartoschek Karl, Bäckermeister, Eichendorffstr. 20.
— Karl, Lok.-Führer, Bollwerkstr. 9.
— Karl, Kaufmann, Bollwerkstr. 9.
— Maximilian, Expedient, Bollwerkstr. 9.
Bartoschik Gertrud, ohne Beruf, Niebotschauerstr. 91/92.
— Marie, Witwe, Niebotschauerstr. 91/92.
— Paula, ohne Beruf, Niebotschauerstr. 91/92.
Bartsch Adolf, Schuhmacher, Bollwerkstraße 5a.
— Anna, Zigarrenmacherin, Marienstraße 57.
— Anna, Wirtschafterin, Eisenbahnstraße 14.
— Antonie, Tabakarbtrn., Marienstr. 57.
— Erna, Stütze, Polkoplatz 5.
— Grete, Schneiderin, Bollwerkstr. 5a.
— Josef, Sozialrentner, Langestr. 56.
— Leo, Büchsenmacher, Troppauerstr. 17.
— Marie, ohne Beruf, Bollwerkstr. 5a.
— Marie, Kontoristin, Brunken 3.
— Marie, Witwe, Marienstr. 57.
— Martha, Witwe, Brunken 3.
— Martha, Verkäuferin, Zwingerstr. 21.
— Martha, Witwe, Troppauerstr. 61.
— Paul, Arbeiter, Rybnikerstr. 44/46.
— Paul, Pol.-Wachtmstr., Braustr. 13.
— Theresia, ohne Beruf, Bollwerkstr. 5a.
— Wilhelm, Heilgehilfe, Eichendorffstraße 11.
Bartusel Pauline, ohne Beruf, Coselerstraße 95.
Bartussek Johann, Schlosser, Troppauerstraße 29
— Josef, Kassierer, Kirchplatz 2.
Bartziok Paul, Händler, Fischerei 7.
Barucha Hermann, Schlosser, Sternstr. 13.
— Johannes, Seminaroberlehrer, Brunken 1.

Ferdinand Piontek :: Ratibor
Internationale Speditionen u. Möbeltransporte.

Die gegebene Bezugsquelle moderner Damen- u. Mädchenkleidung.

Barucha Richard, Bäcker, Fabrikstr. 39.
Barwig Sofie, Witwe, Eichendorffstr. 6.
Barylla Ignatz, Maler, Am Zeugh. 1/3.
— Johann, Schuhmacher, Langestr. 33.
— Julie, Witwe, Oderstr. 5.
— Marie, Stenotypistin, Langestr. 33.
Baschista Wilhelmine, Arbtrn., Kohlenstraße 5.
Basista Thekla, Arbtrn., Eisenbahnstr. 1.
Basitta Albert, Konditor, Präsidentenstr. 9.
— August, Rangierer, Schuhbankstr. 9.
— Franz, Maurer, Leobschützerstr. 39.
— Gertrud, Arbtrn., Leobschützerstr. 39.
— Johann, Fabrikwächter, Leobschützerstraße 26.
— Martha, ohne Beruf, Leobschützerstraße 26.
— Wilhelm, Arbtr., Leobschützerstr. 39.
Bassitta Albert, Techniker, Domstr. 5.
— Elisabeth, ohne Beruf, Präsidentenstraße 9.
— Robert, Arbeiter Altendorferstr. 58.
Basold Karl, Kleinrentner, Langestr. 9.
— Klara, Arztgehilfin, Oberwallstr. 34.
Baston Johann, Arbeiter, Weidenstr. 6.
Batsch Alois, Eisenbahn-Oberschaffner, Viktoriastr. 13.
— Heinrich, Büroangestellter, Troppauerstraße 106.
— Josef, Lehrer, Viktoriastr. 13.
Batzek Karoline, Stadtarme, Oberwallstraße 4.
Bauch Anna, Verkäuferin, Marzellusplatz 1.
— Georg, Kaufmann, Salzstr. 34.
— Gertrud, ohne Beruf, Marzellusspl. 1.
— Hedwig, Altersspflegling, Notburgaplatz 3.
— Heinrich, Konditor, Malzstr. 3.
— Karl, Ober-Postschaffner, Salzstr. 34.
— Karl, Bäckergeselle, Salzstr. 34.
— Martha, Bedienungsfrau, Marzellusplatz 1.
Baudach Friedrich, Ober-Verwaltungssekretär, Moltkestr. 17.
— Gertrud, Kinderfrl., Zwingerstr. 15.
— Marie, Witwe, Zwingerstr. 15.
Bauer Franz, Wachtmeister a. D., Wilhelmstr. 12.
— Johann, Eisenbahnklempner, Schulze-Delitzschstr. 4.
Bauer Viktor, Installateur, Wilhelmstr. 8.
Bauernfeind Agnes, Rentenempfängerin, Jungfernstr. 19.
Baum Julius, Ober-Steuersekr., Zwingerstraße 41b.
— Monika, Witwe, Troppauerstr. 120.
Baumgart Arthur, Ober-Postsekretär, Weidenstr. 17.
— Helene, Verkäuferin, Langestr. 7.
— Paul, Geselle, Langestr. 25.
Baumann Arthur, Landes-Oberinspektor, Zwingerstr. 10.
Baumert Marie, Witwe, Oberwallstr. 7.
Bealek Berta, Köchin, Oberwallstr. 32a.
Beck Adolf, Kaufmann, Oberwallstr. 11.
— Anna, Schwester, Zwingerstr. 9.
— Elisabeth, ohne Beruf, Troppauerstraße 62.
— Emil, Kaufmann, Bahnhofstr. 9.
— Günter, Bankprokurist, Gartenstr. 16.
— Herta, ohne Beruf, Moltkestr. 15.
— Johann, Eisenbahnschlosser, Viktoriastraße 48.
— Luise, Pfründnerin, Salzstr. 20.
— Marie, ohne Beruf, Troppauerstr. 62.
— Martha, Verkäuferin, Troppauerstr. 62.
— Sofie, Witwe, Troppauerstr 62.
— Viktor, Buchhalter, Troppauerstr. 62.
Becka Bruno, Lok.-Führer, Neustadtstraße 23.
— Helene, Aufräumefrau, Kohlenstr. 6.
— Leo, Barbier, Troppauerstr. 84.
Becker Anna, Witwe, Jungfernstr. 3.
— Erich, Büroangestellter, Parkstr. 2.
— Franz, Kellner, Turmstr. 1.
— Franz, Kellner, Brunken 28.
— Franz, Kellner, Troppauerstr. 38.
— Franziska, Köchin, Langestr. 8.
— Fritz, Kaufmann, Schrammstr. 3a.
— Georg, Bankbeamter, Neustadtstr. 8.
— Heinrich, Eisenbahntischler, Oberzborstraße 6.
— Max, Dekorateur, Neustadtstr. 8.
— Max, Buchhalter, Neustadtstr. 8.
— Wendelin, Werkmstr., Braustr. 7.
Beckmann Franziska, Witwe, Viktoriastraße 13.
Beczeika Paul, Eisenbahnschaffner, Salzstraße 16.
Bednarek Barbara, Witwe, Bollwerkstr. 9.
— Emil, Fischer, Bollwerkstr. 9.
— Ernst, Fischhändler, Oderstr. 4.
— Georg, Konditor, Troppauerstr. 84.
— Paul, Wächter, Flurstr. 12.
— Paul, Polizeiwachtmstr., Sternstr. 1.
Bednarski Wilhelm, Kassenbote, Troppauerstr. 99.
— Wilhelm, Arbtr., Troppauerstr. 99.
Bednarz Johann, Schuhmacher, Fleischerstraße 16.
— Karoline, Arbeiterin, Fleischerstr. 16.
Bedronka Franz, Arbtr., Rybnikerstr. 56.
— Franz, ohne Beruf, Rybnikerstr. 56.
— Josef, Arbeiter, Fabrikstr. 20.
— Pauline, Arbeiterin, Rybnikerstr. 56.
Bedrunka Heinrich, Fleischer, Neuestr. 5.
Dr. Beer Hans, Fabrikdirektor, Fabrikstraße 9/11.
Behr Friedrich, Kontorist, Troppauerstraße 36.
— Gertrud, Verkäuferin, Eisenbahnstr. 9.
— Josef, Sattler, Leobschützerstr. 10a.
— Josef, Elektriker, Eisenbahnstr. 9.
— Julius, Rentner, Krankenhausstr. 7.
— Karl, Schuhmacher, Salzstr. 24.
— Marie, Filialenleiterin, Eisenbahnstraße 9.
— Leo, Magistrats-Bürohilfsarbeiter, Eisenbahnstr. 9.
— Paul, Magistratsangestellter, Eisenbahnstr. 9.
— Paul, Klempner, Eisenbahnstr. 9.
— Theodor, Bäckergeselle, Gartenstr. 14.
— Wilhelm, Eisenbahnstr. 9.
Behrens Gustav, Schriftsetzer, Parkstr. 3.
Behrla Klemens, Hilfs-Wachtmstr., Langestraße 34.
Beier Alois, Telegr.-Assistent, Weidenstraße 27.
— Anna, Witwe, Brunken 53.
— Anna, Witwe, Gartenstr. 14.
— Dorothea, Witwe, Niederwallstr. 15.
— Elfriede, Kontoristin, Gartenstr. 14.
— Elisabeth, ohne Beruf, Gartenstr. 14.
— Emilie, Hospitalitin, Klosterweg 3.
— Franz, Hilfswagenaufs., Luisenstr. 2.
— Franz, Heizer, Myslowitzerstr. 1.
— Franz, Vorarbeiter, Bosazerstr. 33.
— Franz, Maler, Marienstr. 25.

Ferdinand Piontek :: Ratibor
Internationale Speditionen u. Möbeltransporte.

Heinrich Harbolla, Ratibor
Fernsprecher Nr. 259. Domstraße Nr. 3.

Beier Friedrich, Druckerei-Inhaber, Bollwerkstr. 1a.
— Gertrud, Expedientin, Gartenstr. 14.
— Hedwig, Prokuristin, Notburgaplatz 3.
— Hermann, Postschaffner, Wilhelmstr. 1.
— Johanna, Bankbeamtin, Zwingerstr. 4.
— Martha, Hausbesitzerin, Salzstr. 5.
— Max, Glasermeister, Polkoplatz 5.
— Max, Glasergehilfe, Polkoplatz 5.
— Otto, Hutarbeiter, Eichendorffstr. 6.
— Paul, Verkäufer, Eisenbahnstr. 9.
— Paul, Fabrikdirektor, Oberwallstr. 13.
— Paul, Eisenbahntischler, Salzstr. 5.
— Rosina, verw. Brauereibes., Weidenstraße 9.
Beyer Anna, ohne Beruf, Troppauerstraße 3.
— Bertha, ohne Beruf, Troppauerstr. 3.
— Ernst, Vorrichter, Troppauerstr. 10.
— Georg, Schlosser, Oderstr. 34.
— Hans, Geselle, Lange Str. 25.
— Hedwig, Verkäuferin, Schrammstr. 5.
— Hermann, Bankbeamter, Weidenstr. 29.
— Josef, Buchdruckermstr., Salzstr. 5.
— Josef, Rentier, Troppauerstr. 53.
— Julie, Witwe, Schrammstr. 5.
— Karl, Fleischermstr., Troppauerstr. 53.
— Luzie, ohne Beruf, Troppauerstr. 10.
— Margarete, ohne Beruf, Troppauerstraße 10.
— Margarete, Kandidatin, Altendorferstraße 152.
— Max, Glöckner, Domstr. 7.
— Walter, Ober-Steuersekretär, Weidenstraße 4.
— Wilhelm, Schuhmacher, Troppauerstraße 10.
— Wilhelm, Polizei-Hauptwachtmeister, Moltkestr. 22.
Beinach Paul, ohne Beruf, Eisenbahnstraße 22.
— Rudolf, Schriftsetzer, Schloßstr. 5.
Beinhauer Bernhard, Schmied, Langestraße 23.
— Georg, Arbeiter, Neustadtstr. 13/15.
— Karl, Artist, Troppauerstr. 58/60.
— Karl, Arbeiter, Marienstr. 93.
— Simon, Arbeiter, Marienstr. 93.
Bekiersch Auguste, Witwe, Oderstr. 17.
Belach Hermann, Tapezierer, Eisenbahnstraße 15.
Belach Luise, Witwe, Mühlwagestr. 5.
Belda Richard, Glasergehilfe, Zwingerstraße 10.
— Josef, Fabrikschuhmacher, Langestr. 39.
Bellmann Agathe, Zeichnerin, Präsidentenstr. 6.
Benatt Salo, Kaufm., Oberwallstr. 31.
Benauer Albine, Arbtrn., Weidenstr. 9.
Benedikt Anna, Arbtrn., Marienstr. 9.
— Anton, Arbeiter, Holteistr. 19.
— Franziska, Rentenempfgrn., Marienstraße 9.
— Hermann, Arbeiter, Marienstr. 93.
— Pauline, Arbeiterin, Marienstr. 9.
Benek Anton, Schlosser, Malzstr. 3.
— Elisabeth, ohne Beruf, Altendorferstraße 72.
— Marie, Arbeiterin, Schulstr. 9.
Benesch Franz, Arbeiter, Blumenstr. 1.
— Heinrich, Maurer, Königshütterstr. 6.
— Josef, Arbeiter, Troppauerstr. 96.
Bengsch Paul, Vorschlosser, Flurstr. 11.
Benjamin Franziska, Witwe, Braustr. 16.
— Josef, Kaufmann, Oberwallstr. 13.
— Max, Kaufmann, Neumarkt 7.
Benke Felix, ohne Beruf, Oberzharstr. 1.
Benkenstein Otto, Zuschneider, Salzstr. 17.
Benna Alois, Schneider, Flurstr. 1.
— Marie, Näherin, Brunken 12.
— Wilhelm, Garderobier, Troppauerstraße 24.
Bennek Agnes, ohne Beruf, Brunken 36.
— Franz, Schneider, Troppauerstr. 100.
— Franz, Schneider, Schrammstr. 9.
— Georg, Arbeiter, Schrammstr. 9.
— Georg, Arbeiter, Querstr. 12.
— Gertrud, ohne Beruf, Schrammstr. 9.
— Hans, stud. med., Langestr. 51.
— Hubert, cand. ing., Langestr. 51.
— Ignatz, Arbeiter, Marienstr. 97.
— Johann, Wächter, Querstr. 12.
— Josef, Arbeiter, Ottitzerstr. 4.
— Josefa, Arbeiterin, Brunken 36.
— Martha, Arbeiterin, Brunken 36.
— Paul, Bäckermstr., Langestr. 51.
— Pauline, Arbeiterin, Kirchstr. 20.
— Theodor, Schreibgehilfe, Brunken 36.
— Wilhelm, Wärter, Brunken 36.
Bensch Anton, Strafanstalts-Oberwachtmeister, Salzstr. 36.
Bensel Fritz, Dipl.-Ingenieur, Bahnhofstraße 9.
Beraz Albert, Häusler, Marienstr. 87.
— Franz, Häusler, Marienstr. 134.
— Johann, Arbeiter, Marienstr. 134.
— Johann, ohne Beruf, Marienstr. 87.
— Karl, Arbeiter, Bosatzerstr. 6.
— Katharina, ohne Beruf, Marienstr. 134.
— Klara, ohne Beruf, Marienstr. 87.
Berahn Oswald, Ober-Gütervorsteher, Troppauerstr. 32.
Berg Florian, Tischlermeister, Leobschützerstr. 1c.
— Franziska, Rentnerin, Oberwallstr. 34.
— Hedwig, Witwe, Sandstr. 3.
— Hermann, Fabrikbes., Oberwallstr. 31.
— Walter, Fabrikbes., Neuestr. 24.
Berger Agnes, ohne Beruf, Marienstr. 55.
— Albine, Witwe, Rybnikerstr. 29.
— Edmund, Arbtr., Eisenbahnstr. 22.
— Eleonore, Telegr.-Betr.-Assistentin, Weidenstr. 6.
— Emil, Werkmeister, Querstr. 11.
— Erwin, Kaufmann, Flurstr. 11.
— Felix, Postinspektor, Weidenstr. 6.
— Franziska, Arbtrn., Neustadtstr. 2.
— Georg, Kaufmann, Oberwallstr. 17.
— Heinrich, Maler, Troppauerstr. 25.
— Heinrich, Kaufmann, Domstr. 2.
— Herbert, Student, Langestr. 36.
— Josef, Bäckermeister, Marienstr. 55.
— Josef, Reisender, Langestr. 36.
— Karl, Kaufmann, Marienstr. 3.
— Kurt, Ober-Telegr.-Sekr., Malzstr. 3.
— Maria, Witwe, Flurstr. 11.
— Marie, Arbeiterin, Neustadtstr. 2.
— Marie, Arbeiterin, Rybnikerstr. 29.
— Martha, Buchhalterin, Langestr. 36.
— Mathilde, Witwe, Salzstr. 36.
— Max, Schlosser, Salzstr. 5.
— Olga, Witwe, Viktoriastr. 4.
— Paul, Buchhalter, Coselerstr. 11.
— Richard, Ref.-Lok.-Führer, Eisenbahnstraße 9.
— Rudolf, Kaufmann, Bosatzerstr. 21.
— Willi, Eisenbahn-Magazinmeister, Viktoriastr. 21a.
Bergmann Elisabeth, ohne Beruf, Eichendorffstr. 11.
— Martha, Witwe, Eichendorffstr. 11.

Ferdinand Piontek :: Ratibor
Internationale Speditionen u. Möbeltransporte.

Trauerkleidung
für Mädchen, Backfische u. Damen in größter Auswahl.

Behrendt Anna, Krankenschwester, Salzstraße 20.
Behrla Ernst, Eisenbahn-Anwärter, Bosatzerstr. 31.
Berk Georg, Steuersyndikus, Zwingerstraße 4.
Berlik Helene, ohne Beruf, Flurstr. 5.
— Jakob, Kutscher, Marienstr. 3.
— Margarete, Witwe, Flurstr. 5.
— Max, Arbeiter, Marienstr. 3.
Berliner Lotte, Witwe, Neumarkt 5.
Bernais Julius, Kfm., Oberwallstr. 32a.
Bernard Adolf, Kfm., Viktoriastr. 13.
— Alfred, Handlungsgehilfe, Viktoriastraße 21.
— Anton, Pensionär, Fabrikstr. 19.
— Else, ohne Beruf, Viktoriastr. 21.
— Georg, Ober-Postsekr., Viktoriastr. 21.
— Gertrud, kaufm. Angestellte, Viktoriastraße 21.
— Hildegard, ohne Beruf, Viktoriastr. 21.
Bernardt Emanuel, Müller, Jungfernstraße 19.
Bernas Alois, Kraftfahrer, Gartenstr. 16.
— Ernst, Malergeselle, Oderstr. 12.
Bernasch Elisabeth, Händlerin, Langestraße 37.
— Helene, ohne Beruf, Langestr. 37.
— Johann, Bäcker, Langestr. 37.
Bernath Richard, Buchbindermstr., Jungfernstr. 15.
Bernatek Viktor, Seilermstr., Polkopl. 3.
Bernatek Nikolaus, Justiz-Kanzleisekr., Bahnhofstr. 7.
Bernatzki Konstantine, Schneiderwitwe, Bosatzerstr. 19.
Professor Dr. Bernatzky Viktor, Studienrat, Schrammstr. 9.
Berneisch Paul, Kutscher, Eisenbahnstr. 21.
Berndt Adelheid, Buchhalterin, Kattowitzerstr. 3.
— Amalie, ohne Beruf, Bahnhofstr. 2.
— Anna, Witwe, Kattowitzerstr. 3.
— August, Lithograph, Bahnhofstr. 2.
— Elisabeth, Handarbeitsleiterin, Niederzborstr. 11.
— Emma, ohne Beruf, Kattowitzerstr. 3.
— Gerhard, Bahnhofstr. 2.
— Gertrud, ohne Beruf, Bahnhofstr. 2.
— Hedwig, Lehrerin, Bahnhofstr. 2.
— Josef, Studienrat, Zwingerstr. 17.
Berndt Marie, ohne Beruf, Bahnhofstraße 2.
— Max, Rentner, Krankenhausstr. 7.
— Minna, verw. Kfm., Niederzborstr. 11.
— Wanda, ohne Beruf, Schuhbankstr. 1.
— Willy, Angestellter, Wilhelmstr. 4.
Bernhardt Eduard, Eisenbahnschlosser, Salzstr. 24.
— Friedrich, Bürogehilfe, Zwingerstr. 16.
— Marie, Arbeiterin, Salzstr. 24.
— Therese, Witwe, Hohenzollernstr. 15.
— Wilhelm, Dreher, Salzstr. 24.
Bernstein Albert, Verkäufer, Gartenstraße 18.
— Antonie, ohne Beruf, Gartenstr. 18.
Besler Amalie, Stütze, Neumarkt 2.
Besta Hedwig, Witwe, Oberwallstr. 19.
— Johann, Maurer, Troppauerstr. 70.
— Marie, ohne Beruf, Troppauerstr. 123.
— Paul, Eisenbahn-Lok.-Heizer a. D., Troppauerstr. 123.
— Philipp, Arbeiter, Neustadtstr. 21.
— Willibald, Kunstmaler, Oberwallstr. 24.
Besuch Agnes, ohne Beruf, Weidenstr. 16.
— Georg, Uhrmacher, Brunken 29.
— Reimund, Werkzeugschlosser, Präsidentenstr. 1.
Beß Wilhelm, Hauptwachtmeister, Am Zeughaus 9.
Beutel Marie, Näherin, Bahnhofstr. 10.
Beutner Berta, Damenschneidermeisterin, Langestr. 58.
Biada Adolf, Arbtr., Niebotschauerstr. 128.
— Alois, ohne Beruf, Bosatzerstr. 22.
— Alois, Vorlackierer a. D., Neue Bollwerkstr. 2.
— Amand, Wagenmstr., Bosatzerstr. 2.
— Andreas, Dreher, Bosatzerstr. 22.
— Anna, Arbeiterin, Bosatzerstr. 22.
— Franz, Rel.-Lok.-Führer, Schuhbankstraße 1.
— Franz, Arbtr., Niebotschauerstr. 128.
— Franziska, Arbeiterin, Niebotschauerstraße 128.
— Franziska, Witwe, Troppauerstr. 70.
— Heinrich, Schlosser, Bosatzerstr. 22.
— Karl, ohne Beruf, Bosatzerstr. 22.
— Julianna, Arbeiterin, Niebotschauerstr. 128.
— Josef, Eisenbahnschaffner, Fischerei 5.
— Josef, Schlosser, Niederwallstr. 13.
Biada Marie, Witwe, Niebotschauerstraße 128.
— Martha, Arbtrn., Troppauerstr. 70.
Bialas Anna, Witwe, Salzstr. 22.
— Anselm, Destillateur, Ring 3.
— Anton, Arbeiter, Troppauerstr. 98.
— Antonie, Arbeiterin, Coselerstr. 47.
— Franz, Arbeiter, Brunken 25.
— Johann, Kesselwärter, Braustr. 17.
— Johann, Hauptlehrer a. D., Salzstraße 34.
— Josef, Unterwachtmeister, Am Zeughaus 9.
— Peter, Lehrer, Flurstr. 7a.
— Valeria, ohne Beruf, Salzstr. 34.
Biallas Franz, Bürogehilfe, Gartenstr. 14.
— Gertrud, ohne Beruf, Klosterweg 3.
— Johanna, Deckblattarbtrn., Sandstr. 1.
— Margarete, ohne Beruf, Klosterweg 3.
— Max, Hospitalverwalter, Klosterweg 3.
Bialdyga Albert, Schlosser, Troppauerstraße 74.
— Alois, ohne Beruf, Marienstr. 41.
— Anna, ohne Beruf, Altendorferstr. 6.
— Anna, Witwe, Altendorferstr. 133.
— Anton, Landwirt, Altendorferstr. 9.
— Anton, Landwirtssohn, Altendorferstraße 6.
— August, Landwirtssohn, Altendorferstraße 6.
— Emanuel, Fleischer, Flurstr. 16.
— Franz, Lok.-Führer, Am Zeughaus 33.
— Franz, Landwirt, Proschowitzerstr. 8.
— Franz, Häusler, Coselerstr. 42.
— Franz, Häusler, Kirchstr. 26.
— Franz, Landwirt, Altendorferstr. 11.
— Ignatz, Grundbesitzer, Ziegeleistr. 19.
— Jakob, Arbeiter, Coselerstr. 48.
— Josef, Arbeiter, Friedrichstr. 4.
— Josef, Landwirt, Troppauerstr. 147.
— Josef, Former, Altendorferstr. 133.
— Josef, Landwirt, Altendorferstr. 6.
— Josefa, Häuslerin, Kirchstr. 28.
— Josefa, ohne Beruf, Marienstr. 41.
— Johann, ohne Beruf, Marienstr. 41.
— Johann, ohne Beruf, Proschowitzerstraße 8.
— Johann, Landwirt, Altendorferstr. 47.
— Johann, Auszügler, Altendorferstr. 47.
— Karl, Häusler, Marienstr. 105.
— Karl, Kaufmann, Brunken 28.

Ferdinand Piontek :: Ratibor
Internationale Speditionen u. Möbeltransporte.

Heinrich Harbolla, Ratibor
Fernsprecher Nr. 259. Domstraße Nr. 3.

Bialdyga Karl, Häusler, Altendorferstraße 6.
— Kaspar, Auszügler, Kirchstr. 28.
— Marie, ohne Beruf, Altendorferstr. 6.
— Marie, Arbeiterin, Kirchstr. 20.
— Marie, Zigarrenmacherin, Friedrichstraße 4.
— Marianna, Auszüglerin, Talstr. 1.
— Marianna, Häuslerin, Talstr. 4.
— Marianna, Auszüglerin, Wasserstr. 3.
— Martha, ohne Beruf, Marienstr. 41.
— Martha, ohne Beruf, Kirchstr. 26.
— Mathias, Schlosser, Wasserstr. 3.
— Max, Tischler, Dr. Heidestr. 3.
— Nikolaus, ohne Beruf, Ziegeleistr. 19.
— Paul, Landwirt, Marienstr. 37.
— Paul, Häuslersohn, Ziegeleistr. 17.
— Pauline, Häuslerin, Ziegeleistr. 17.
— Pauline, ohne Beruf, Talstr. 4.
— Pauline, Häuslerin, Kirchstr. 28.
— Sofie, ohne Beruf, Ziegeleistr. 19.
— Thekla, Auszüglerin, Proschowitzerstraße 20.
— Theofil, Landwirt, Niebotschauerstr. 67.
— Viktor, Grundbesitzer, Marienstr. 148.
— Vinzent, Grundbes., Marienstr. 41.
— Wilhelm, ohne Beruf, Kirchstr. 26.
Bialecki Marian, Seminarlehrer, Hohenzollernstr. 10.
Bialek Edmund, Rentner, Marienstr. 3.
— Emanuel, Polizei-Oberwachtmstr., Am Zeughaus 9.
— Franz, Kaufmann, Niederwallstr. 20.
— Karoline, Köchin, Zwingerstr. 4.
— Martha, ohne Beruf, Troppauerstr. 55.
Biallek Ignatz, Polizei-Oberwachtmeister, Am Zeughaus 9.
Bias Erna, Pensionärin, Notburgapl. 3.
Bick Valeska, Arbeiterin, Fleischerstr. 1.
Biczysko Eugen, Polizei-Obersekr. i. R., Viktoriastr. 24.
Bieberfeld Adolf, Lehrer, Weidenstr. 20.
Bieder Ernst, Sattlergeselle, Brunken 29.
— Johann, Sattler, Brunken 29.
— Karl, Sattler, Brunken 29.
Biedermann Emil, Arbeiter, Troppauerstraße 70.
— Heinrich, Bäckergeselle, Salzstr. 4.
— Richard, Arbeiter, Schrammstr. 9.
Bielaczek Franz, Eisenbahnschlosser, Troppauerstr. 120.
Bielaczek Georg, Schlosser, Langestr. 58.
— Heinrich, Werkmeister-Anw., Weidenstraße 28.
— Josef Lok.-Führer, Viktoriastr. 21.
— Martha, ohne Beruf, Troppauerstr. 120.
— Paul, Schlosser, Viktoriastr. 21.
— Wilhelm, Lok.-Führer-Anwärter, Viktoriastr. 21.
Bielaczek Norbert, Schlosser, Präsidentenstraße 8.
— Paul, Chauffeur, Präsidentenstr. 8.
Bielak Wilhelm, Strafanstalts-Oberwachtmeister, Gartenstr. 1.
Bielawski Leopoldine, Witwe, Wilhelmstraße 11.
— Paul, Elektromonteur, Wilhelmstr. 11.
Bielik Franz, Händler, Niederwallstr. 22.
— Johann, Rentenempfänger, Niederwallstr. 22.
— Marie, ohne Beruf, Niederwallstr. 22.
Bielka Johann, Bildhauer, Malzstr. 3.
Bielschowski Hans, Kaufmann, Oberwallstraße 3.
Bielschowsky Siegmund, Kaufmann, Leobschützerstr. 2.
— Willy, Kaufmann, Leobschützerstr. 2.
Bien Theofil, Eisendreher, Querstr. 8.
Bienek Arthur, Kfm., Weidenstr. 13.
— Franz, Facharzt, Eichendorffstr. 12.
— Karl, Arbeiter, Oberwallstr. 27.
— Karl, Steuerassistent, Kohlenstr. 4.
Bienert Josef, Friseur, Brunken 52.
— Wilhelm, Friseur, Coselerstr. 11.
Bienfeld Karoline, Händlerin, Niederwallstr. 28.
Bienia Franz, Arbeiter, Niebotschauerstraße 62.
— Viktor, Gastwirt, Wilhelmstr. 9.
Bienias Alois, Kaufmann, Brunken 17.
— Josefine, Stütze, Brunken 17.
Bieniek Wilhelm, Magazinaufs., Kirchstraße 28.
Bieniossek Josef, Priester, Domstr. 7.
— Lucia, ohne Beruf, Domstr. 7.
Bieniussa Viktor, Lehrer, Niederwallstraße 22.
Bienschek Anton, Bahnarbeiter, Coselerstraße 7.
Bienwald Hugo, Zugführer, Eisenbahnstraße 8.
Bierwirth August, Eisenbahn-Werkmstr., Troppauerstr. 14.
— Elisabeth, ohne Beruf, Troppauerstraße 14.
— Erich, Banklehrling, Troppauerstr. 14.
— Herbert, Kontorist, Troppauerstr. 14.
— Karl, stud. ing., Troppauerstr. 14.
— Otto, Lok.-Führer-Anw., Viktoriastraße 32.
Biesoldt Helmut, Gärtner, Marienstr. 77.
Bigdon Antonie, Witwe, Polkoplatz 11b.
Bigus Albert, Selterfabrikant, Gartenstraße 48/50.
Bijok Max, Monteur, Neustadtstr. 1.
Bilke Amalie, Witwe, Fischerei 1.
— Emil, Bodenmstr., Präsidentenstr. 6.
— Emil, Kaufmann, Fischerei 1.
— Franziska, Witwe, Troppauerstr. 13.
— Heinrich, Arbeiter, Troppauerstr. 13.
— Marie, ohne Beruf, Präsidentenstr. 6.
— Viktoria, Witwe, Schulstr. 40.
— Wilhelm, Schlosser, Viktoriastr. 40.
Billian Elisabeth, Schneiderin, Oderstr. 31.
— Emma, Kindergärtnerin, Oderstr. 31.
— Emilie, Händlerin, Oderstr. 31.
— Robert, Eisenbahn-Beamten-Anwärter, Viktoriastr. 11.
Billich Roman, Schlosser, Schrammstr. 6.
Billik Emma, ohne Beruf, Neustadtstr. 8.
— Johann, Arbeiter, Neustadtstr. 8.
— Martha, Witwe, Niederwallstr. 6.
Billy Angela, Arbtrn., Schrammstr. 11.
— Mathilde, Arbtrn., Schrammstr. 11.
Bilobrodetz Adolf, Elektriker, Schulstr. 35.
— Johanna, Witwe, Schulstr. 35.
Bilzer Florentine, Witwe, Coselerstr. 2.
— Georg, Arbeiter, Coselerstr. 2.
— Katharina, Arbeiterin, Coselerstr. 2.
— Marie, Arbeiterin, Coselerstr. 2.
Bimer Georg, Kfm., Neustadtstr. 7.
Binasch Karl, Polizei-Wachtmeister, Brunken 18.
Binczek Anastasia, Kellnerin, Marienstraße 80.
— Josef, Schlosser, Marienstr. 80.
— Josef, Achsendreher, Marienstr. 80.
— Nikolaus, Dreher, Marienstr. 62.
— Theodor, Schlosser, Marienstr. 48.
Binczik Georg, Kaufmann, Proschowitzerstr. 26.

Ferdinand Piontek :: Ratibor
Internationale Spedition u. Möbeltransporte.

Die Eigenschaften unseres Hauses:
Große Auswahl, billige Preise!
Durch sie vergrößert sich der Kundenkreis von Tag zu Tag!

Bindacz August, Arbtr., Weidenstr. 11.
— Franz, Rentner, Weidenstr. 11.
— Karl, Arbeiter, Zwingerstr. 16.
Bindatsch Anna, Arbeiterin, Salzstr. 28.
— Hedwig, ohne Beruf, Salzstr. 28.
— Josef, Bürogehilfe, Salzstr. 28.
— Karl, Kutscher, Salzstr. 28.
— Max, Arbeiter, Salzstr. 28.
Binder Elisabeth, Kontoristin, Ottitzerstraße 100.
— Josef, Friedhofsgärtner, Ottitzerstr. 100.
— Marie, ohne Beruf, Ottitzerstr. 100.
Biniasch Agnes, Verkäuferin, Langestr. 7.
— Anton, Maurer, Coselerstr. 95.
Biniek Paul, Verwaltungssekr., Moltkestraße 17.
Bintzik Narzis, Weichenwärter, Viktoriastraße 3.
Binus Georg, Schlosser, Weidenstr. 16.
— Gertrud, Schneiderin, Domstr. 6.
— Herbert, Schlosser, Domstr. 6.
— Max, Obermeister, Domstr. 6.
— Paul, Schlosser, Domstr. 6.
Birawsky Alois, Arbeiter, Bosatzerstr. 6.
— Franz, Arbeiter, Bosatzerstr. 6.
Biawski Franz, Weichenwärter, Eichendorffstr. 9.
— Josef, Schuhmacher, Troppauerstr. 53.
— Theresie, Witwe, Troppauerstr. 58/60.
— Willi, Expedient, Troppauerstr. 53.
Birchel Martha, Witwe, Bollwerkstr. 8.
— Ruth, chem. Assistentin, Bollwerkstr. 8.
Birke Adolf, Schuhmacher, Brunken 29.
— Agnes, Arbeiterin, Troppauerstr. 123.
— Auguste, ohne Beruf, Eisenbahnstr. 9.
— Klara, Witwe, Brunken 13.
— Luise, Arbeiterin, Brunken 13.
— Rudolf, Glaser, Brunken 13.
Birkhahn Marie, Wäscherin, Salzstr. 12.
Birnbaum Hans, Landmesser, Augustastraße 1.
Bisan Anna, Arbeiterin, Marienstr. 18.
— Valentin, ohne Beruf, Marienstr. 18.
Bischoff Fritz, Zahnarzt, Zdorplatz 6.
Biskup Amalie, Arbeiterin, Reitbahnstraße 31.
— Anna, Arbeiterin, Reitbahnstr. 31.
— Josef, Bäckermstr., Niederwallstr. 13.
Bitomski Alois, Maurer, Myslowitzerstraße 10.
Bitomski Emanuel, Handelsmann, Kattowitzerstr. 4.
— Richard, Handlungsgehilfe, Kattowitzerstr. 4.
Bitomsky Felix, Drogist, Salzstr. 14.
— Florentine, Witwe, Brunken 35.
— Karl, Arbeiter, Brunken 32.
— Theresie, Arbeiterin, Brunken 35.
— Wilhelm, Kunstdrechslermstr., Salzstraße 14.
Bitrich Friedrich, Betriebsleiter, Oberwallstr. 19.
Bittmann Anna, Witwe, Braustr. 10.
— Antonie, Alterspflegling, Nolburgaplatz 3.
— Johann, Bäckermstr., Troppauerstr. 13.
— Otto, Musiker, Weidenstr. 16.
Bittner Sofie, Witwe, Schuhbankstr. 4.
Bytom Emil, Portier, Kattowitzerstr. 1.
Blachut Heinrich, Lehrer, Neumarkt 4.
Blana Erwin, Ofensetzer, Polkoplatz 7.
— Polikarp, Arbeiter, Querstr. 12.
— Wilhelm, Ofensetzmstr., Polkoplatz 7.
Blanck Wilhelm, Pensionär, Oberstr. 13.
Blaschczik Anna, Witwe, Kirchstr. 24.
— Friedrich, Arbeiter, Troppauerstr. 102.
— Hedwig, Arbeiterin, Kohlenstr. 7.
Blaschczyk Hubert, Kaufm., Oberstr. 31.
Blaschczok Alois, Hilfsformer, Rybnikerstraße 56.
— Anna, ohne Beruf, Rybnikerstr. 56.
— Emil, Elektriker, Am Canal 5.
— Franz, Steuerpraktikant, Querstr. 13.
— Franz, Arbeiter, Eisenbahnstr. 1.
— Franziska, Arbeiterin, Querstr. 1/2.
— Ignatz, Arbeiter, Bergstr. 10.
— Johanna, Arbeiterin, Querstr. 1/2.
— Johanna, Arbeiterin, Am Canal 5.
— Ludwig, Schlosser, Bergstr. 10.
— Viktoria, Arbeiterin, Brunken 4.
Blaszczok Katharina, Arbeiterin, Eichendorffstr 21.
— Marianna, Rentenempfängerin, Bahnhofstr. 1.
Blaschke Albert, Fabrikdirektor, Gartenstraße 15.
— Franz, Techniker, Oberwallstr. 28.
— Justilla, Krankenschwester, Salzstr. 20.
— Karl, Hausbesitzer, Oberwallstr. 30.
— Melitta, Krankenschwester, Salzstr. 20.
Blaschke Walter, Med. Praktikant, Augustastr. 5.
Blasel Alfred, Student, Zwingerstr. 17.
— Hugo, Kaufmann, Zwingerstr. 17.
— Klara, Prokuristin, Zwingerstr. 17.
— Paul, Kaufmann, Zwingerstr. 17.
Blazeowsky Karl, Kutscher, Polkopl. 4.
Blaser Franz, Kanzleiangestellter, Mühlwagestr. 6.
Blaut Ignatz, Bauführer, Viktoriastr. 15.
Blees Else, Witwe, Schuhbankstr. 1a.
— Ruth, ohne Beruf, Schuhbankstr. 1a.
Blendowski Oskar, Maschinenmstr., Troppauerstr. 44.
Dr. Bloch Paul, Augenarzt, Neuestr. 26.
Blochwitz Wilhelm, Werkmeister, Stahlwerkstr. 9a.
Block Fanny, Kleinrentnerin, Flurstr. 1.
— Kurt, prakt. Zahnarzt, Domstr. 5.
Blokesch Alois, Schlosser, Coselerstr. 27.
Blucha Josef, Maurer, Bollwerkstr. 8.
— Josef, Arbeiter, Bollwerkstr. 8.
— Stefan, Arbeiter, Rybnikerstr. 9.
Bluck Anna, Vorarbeiterin, Marienstr. 79.
— Franz, Arbeiter, Brunken 23.
— Franz, Arbeiter, Marienstr. 79.
— Johann, Arbeiter, Marienstr. 79.
— Johann, Arbeiter, Kirchstr. 3.
— Josefa, Stadtarme, Oberzborstr. 5.
— Katharina, Arbeiterin, Marienstr. 79.
Blumenfeld Oskar, Prokurist, Neustadtstraße 24.
Blumenthal David, Handelsmann, Brunken 4.
— Wilhelm, Handelsmann, Langestr. 48.
Blumenzweig Jakob, Kaufmann, Polkoplatz 11a.
Bluschez Alfons, Arbeiter, Brunken 29.
— Franz, Zigarrenfabrikant, Brunken 29.
Bluschtz Joachim, Arbeiter, Kattowitzerstraße 3.
Blutka Blasius, Metalldreher, Brunken 1.
— Elisabeth, Witwe, Sandstr. 3.
— Gertrud, Kontoristin, Brunken 1.
— Margarete, Kontoristin, Brunken 1.
— Marie, Kontoristin, Brunken 1.
Blümel Wilhelm, Werkmstr., Troppauerstraße 22.
Bobak Karl, Arbtr., Troppauerstr. 107.
Bobek Adolf, Schlosser, Fabrikstr. 16/18.
— Albert, Werkführer, Schulstr. 9.

Ferdinand Piontek :: Ratibor
Internationale Speditionen u. Möbeltransporte.

Heinrich Harbolla, Ratibor
Fernsprecher Nr. 259. Domstraße Nr. 3.

Bobek Anna, ohne Beruf, Troppauerstraße 67.
— Anna, ohne Beruf, Querstr. 15.
— Franz, Schornsteinfegermstr., Bosatzerstraße 31.
— Johann, ohne Beruf, Schulstr. 9.
— Josef, Werkhelfer, Troppauerstr. 67.
— Karl, Schlosser, Troppauerstr. 67.
— Ludwina, Witwe, Querstr. 15.
— Wilhelm, ohne Beruf, Querstr. 15.
Bober Johanna, Witwe, Salzstr. 35.
Bobrzik Josef, Weichenwärter, Eisenbahnstraße 15.
Bochenek Elisabeth, Köchin, Domstr. 5.
— Emil, Kaufmann, Wilhelmstr. 15.
— Johann, Pol.-Wachtmstr., Am Zeughaus 9.
— Marie, Köchin, Oberwallstr. 24.
— Marie, ohne Beruf, Schulstr. 41.
— Pauline, Köchin, Querstr. 15.
— Vinzent, Gastwirt, Schulstr. 41.
Bochinek Richard, Holzkaufmann, Jungfernstr. 3.
— Robert, Eisendreher, Jungfernstr. 3.
Dr. Bock Friedrich, Ober-Reg.-Med.-Rat, Hohenzollernstr. 15.
Bock Hildegard, Kontoristin, Zwingerstraße 13.
— Olga, Vorrichterin, Zwingerstr. 13.
— Priska, Witwe, Zwingerstr. 13.
Bockheim Margarete, Kontoristin, Gartenstraße 32.
Bocksch Otto, Gastwirt, Troppauerstr. 9.
Boczek Franz, Arbtr., Leobschützerstr. 4.
— Franz, Maschinist, Brunken 38.
— Franziska, ohne Beruf, Brunken 38.
— Franziska, Wirtschafterin, Zborpl. 2.
— Heinrich, Former, Brunken 38.
— Johann, Landwirt, Proschowitzerstr. 18.
— Josef, Arbeiter, Feldstr. 5.
— Josef, Zeichner, Fabrikstr. 27.
— Margarete, Witwe, Niebotschauerstraße 77.
— Marie, Auszüglerin, Talstr. 10.
— Paul, Arbeiter, Kirchstr. 3.
— Peter, Arbeiter, Marienstr. 58.
— Valentin, Werkmstr., Wasserstr. 2.
Bode Bernhard, Ingenieur, Bosatzerstraße 30.
Bodenstein Wilhelm, Opernsänger, Hohenzollernstr. 13.
Bodinka Alwine, Witwe, Kohlenstr. 4.
— Franz, Musiker, Oberzborstr. 6.
Bögner Max, Klempner, Coselerstr. 57.
Böhm Alfred, Arbtr., Oberwallstr. 10.
— Alfred, Kaufmann, Oberwallstr. 34.
— Anna, Witwe, Fleischerstr. 15.
— Bruno, Kanzleisekr., Zwingerstr. 4a.
— Elisabeth, ohne Beruf, Oderstr. 26.
— Erich, Kaufmann, Neuestr. 17.
— Erich, Handlungsgeh., Bahnhofstr. 10.
— Ernst, Tischlermeister, Oderstr. 26.
Dr. med. Böhm Felix, Kinderarzt, Domstraße 3.
Böhm Florentine, ohne Beruf, Oderstraße 26.
— Franz, Eisenbahnschaffner, Parkstr. 1.
— Gertrud, Schneiderin, Oderstr. 26.
Dr. jur. Böhm Hans-Gottwald, Intendantur-Rat a. D., Brunken 15.
Böhm Josef, Kleinrentner, Bahnhofstr. 10.
— Karl, Hauptlehrer i. R., Flurstr. 3.
— Louis, Kaufmann, Neuestr. 9.
— Marie, Witwe, Langestr. 50.
— Max, Kaufmann, Neuestr. 1a.
— Max, Kaufmann, Wilhelmstr. 1.
— Paul, Kaufmann, Wilhelmstr. 11.
Dr. Böhm Simon, Arzt, Zborplatz 4.
Böhm Vinzent, Arbtr., Oberwallstr. 28.
— Wilhelm, Gütervorsteher, Eisenbahnstraße 8.
Böhmel Marie, Altersspflegling, Notburgaplatz 3.
Boehmer Erich, Bankbeamter, Oberwallstraße 5.
— Marie, ohne Beruf, Oberwallstr. 5.
— Oswald, Bäckermstr., Oberwallstr. 5.
Boenisch Flora, Privatiere, Weidenstr. 19.
Böhnisch Alfons, Bäckergeselle, Marienstraße 96.
Böttcher Emil, Eisenbahn-Oberschaffner, Weidenstr. 23.
Bogdoll Theodor, Polizei-Unterwachtmstr., Am Zeughaus 9.
Bogdon Anastasia, Witwe, Niebotschauerstraße 5/6.
— Karl, Arbeiter, Fabrikstr. 39.
— Marie, Stütze, Neuestr. 15.
— Marie, Arbtrn., Niebotschauerstr. 5/6.
Bohnemann Hugo, Landgerichtsrat, Hohenzollernstr. 19.
Bohr Johanna, Witwe, Troppauerstr. 65.
Bojatzki Karl, Reichsbank-Vorstand i. R., Wilhelmstr. 14.
Bolik Anna, Witwe, Troppauerstr. 40.
— Elisabeth, ohne Ber., Troppauerstr. 40.
— Ferdinand, Maschinist, Salzstr. 16.
— Georg, Former, Am Zeughaus 31.
— Heinrich, Arbtr., Troppauerstr. 93.
— Johann, Arbeiter, Coselerstr. 82.
— Johanna, Witwe, Coselerstr. 82.
— Josef, Arbeiter, Präsidentenstr. 6.
— Margarete, Troppauerstr. 40.
— Waleska, Arbeiterin, Coselerstr. 82.
Boll Anna, Witwe, Oderstr. 12.
Bolczek Nikodem, Fabrikarbtr., Coselerstraße 20.
— Wilhelm, Kutscher, Bollwerkstr. 5a.
Bolczik Brigitta, Rentnerin, Coselerstr. 2.
Bomba Anton, Eisenbahnschlosser, Zwingerstr. 4.
— Bernhard, Eisenbahn-Angest., Zwingerstr. 4.
— Gertrud, Kassiererin, Zwingerstr. 4.
— Johannes, Werkmstr., Neustadtstr. 14.
— Karl, Eisenbahn-Oberschaffner, Zwingerstr. 4.
— Marie, ohne Beruf, Zwingerstr. 4.
— Paula, ohne Beruf, Zwingerstr. 4.
Bonczkowitz August, Stadtinspektor, Gartenstr. 35.
— Helene, ohne Beruf, Gartenstr. 35.
Bonzoll Hugo, Kanzleivorsteher, Weinholdstr. 4.
Boog Friedrich, Schlosser, Königshütterstraße 3.
— Georg, Dreher, Königshütterstr. 3.
— Johannes, Dreher, Königshütterstr. 3.
Borchart Fritz, Pförtner, Niederzborstr. 4.
Borczek Franz, Schuhmacher, Fleischerstraße 7.
Bordelle Angela, ohne Beruf, Schuhbankstraße 1.
— Martha, Witwe, Schuhbankstr. 1.
Borejzki Ignatz, Heizer, Niebotschauerstraße 75.
Borgowitz Wilhelm, Bäcker, Bosatzerstraße 10.
Borgs Martha, ohne Beruf, Gartenstr. 16.
Borisch Ottilie, Witwe, Marzellusplatz 3.
Borinski Elise, Arbeiterin, Neustadtstr. 13/15.

Ferdinand Piontek :: Ratibor
Internationale Speditionen u. Möbeltransporte.

Spezialhaus für moderne
Damen- u. Mädchenkleidung.

Borinski Erich, Hdlgsgeh., Bahnhofstr. 8.
— Franz, Schmied, Neustadtstr. 13.
— Franz, Arbeiter, Neustadtstr. 13.
— Josef, Maler, Bahnhofstr. 2.
Borkert Georg, Landes-Inspektor, Flurstraße 18.
— Hedwig, ohne Beruf, Flurstr. 18.
Bormann Hugo, Gärtner, Jungfernstr. 3.
Borowietz Viktoria, ohne Beruf, Weidenstraße 13.
Borowka Friedrich, Buchhalter, Leobschützerstr. 37.
Borowski Eberhard, stud. techn., Eisenbahnstr. 21.
Borsutzki Albertine, Arbeiterin, Altendorferstr. 56.
— Alois, Arbeiter, Altendorferstr. 56.
— Anna, Arbeiterin, Coselerstr. 28.
— Antonie, Witwe, Coselerstr. 28.
— Franz, Arbeiter, Bosatzerstr. 16.
— Franziska, Bedienungsfrau, Am Canal 10.
— Johann, Kutscher, Kirchstr. 18.
— Josef, Arbtr., Leobschützerstr. 24.
— Josef, Buchhalter, Kirchstr. 18.
— Martha, Arbtrn., Altendorferstr. 56.
Borsutzky Ferdinand, Arbeiter, Kohlenstraße 10.
— Josef, Rentner, Brunken 36.
— Paul, Arbeiter, Kohlenstr. 10.
Bortel Franziska, Witwe, Marienstr. 77.
— Karl, Arbeiter, Brunken 28.
Bortlik Paul, Gußmeister, Eichendorffstraße 12.
Bosem Kurt, Landesobersekr., Teichstr. 1.
Bosewitz Gertrud, Arbtrn., Neumarkt 3.
— Julie, Witwe, Kirchstr. 18.
— Marie, Arbeiterin, Neumarkt 3.
— Rudolf, Arbeiter, Polkoplatz 11.
Bossok Michael, Knecht, Proschowitzerstraße 34.
Bott Anna, Arbeiterin, Rybnikerstr. 60.
Bottländer Edith, ohne Beruf, Neumarkt 9.
— Emil, Herzogl. Kammersekretär, Leobschützerstr. 27.
— Franz, Rentner, Leobschützerstr. 1.
— Hedwig, Kontoristin, Leobschützerstr. 1.
— Hugo, Bäckermeister, Neumarkt 9.
Botschek Gertrud, Kontoristin, Präsidentenstraße 12.
Botschek Pauline, Witwe, Präsidentenstraße 12.
Botzian Franz, Notstandsarbtr., Königshütterstr. 6.
Bracha Josef, Reisender, Fabrikstr. 4.
— Karl, Naturheilkundiger, Langestr. 6.
Brachmann Hugo, Schmied, Marienstr. 94.
Bradel Josef, Pol.-Wachtmeister, Brunken 18.
Bradler Hermann, Bäckergeselle, Nicbotschauerstr. 12.
Bräuer Hermann, Arbeiter, Salzstr. 24.
— Josef, Arbeiter, Salzstr. 24.
— Karl, Kaufmann, Langestr. 40.
— Paul, Arbeiter, Salzstr. 24.
— Paula, Witwe, Salzstr. 24.
Bräunlich Franz, Zollsupernumerar, Neumarkt 1.
Brand Adolf, Packer, Niederwallstr. 17.
Brandt Robert, Kaufmann, Neuestr. 26.
Brander Engelbert, Beamter, Sandstr. 3.
Braasch Emil, Bäcker, Rybnikerstr. 9.
Braß Janette, Witwe, Oberwallstr. 32a.
Braschke Eugen, Rektor i. R., Bosatzerstraße 41.
— Josefine, Witwe, Niederzborstr. 10.
Brasezok Martha, Witwe, Troppauerstr. 83.
Brasda Karl, Lehrer, Jungfernstr. 20.
— Pauline, Witwe, Ottitzerstr. 7.
Brase Georg, Kreisbaurat, Blumenstr. 3.
— Hans, Gärtner, Blumenstr. 3.
Bratek Bertha, ohne Beruf, Eisenbahnstraße 8.
— Eduard, Schlosser, Eisenbahnstr. 8.
— Helene, ohne Beruf, Eisenbahnstr. 8.
— Johann, Rangiermstr., Ottitzerstr. 30.
— Johann, Stations-Oberschaffner i. R., Eisenbahnstr. 8.
— Marie, ohne Beruf, Eisenbahnstr. 8.
Bratke Gustav, Lok.-Führer a. D., Weidenstr. 16.
Dr. Brauer Leo, Rechtsanwalt u. Notar, Bahnhofstr. 4.
Braun Alice, Witwe, Marienstr. 47.
— Emil, Händler, Wilhelmstr. 9.
— Irene, ohne Beruf, Wilhelmstr. 9.
— Jacob, Kaufmann, Langestr. 26.
— Johann, Schweißer, Wilhelmstr. 6.
— Karoline, Witwe, Zwingerstr. 22a.
— Martin, Konditor, Präsidentenstr. 12.
Brauner Alfred, Bürodiätar, Sandstr. 1.
— Gertrud, Schneiderin, Brunken 25.
— Josef, Tischler, Brunken 25.
— Marie, Witwe, Wiesenstr. 8.
— Marie, Stütze,, Zwingerstr. 4.
— Oskar, Werkmeisteranwärter, Wiesenstraße 8.
— Ottilie, Verkäuferin, Brunken 25.
— Paul, Obsthändler, Troppauerstr. 38.
Braunschweig Karl, Justiz-Kanzlei'ekretär, Jungfernstr. 13.
Brawantzky Anna, Witwe, Troppauerstraße 51.
Brawanski Georg, Lagerhalter, Am Zeughaus 33.
Brawansky Friedrich, Schneider, Malzstraße 1.
— Johann, Aufseher, Oderstr. 29.
— Viktor, Kaufmann, Oderstr. 29.
Dr. Brdiczka Georg, Assistenzarzt, Augustastr. 5.
Bregulla Bernhard, ohne Beruf, Coselerstraße 19.
— Heinrich, Bürogehilfe, Coselerstr. 19.
— Konstantin, Ober-Postschaffner, Coselerstr. 19.
— Margarete, ohne Beruf, Coselerstr. 19.
Breier Max, Packer, Rybnikerstr. 26.
— Rudolf, Buchdruck-Maschinenmeister, Kohlenstr. 7.
Breitbarth Berthold, Destillateur, Brunken 4.
— Erich, Kaufmann, Domstr. 10.
Dr. Breitbarth Fritz, Arzt, Oderstr. 13.
Breitbarth Josef, Kaufmann, Zborpl. 6.
— Rosalie, Witwe, Zborplatz 6.
Breitel Franz, Malergehilfe, Niederwallstraße 21.
Breitkopf Alois, Eisenbahn-Inspektor, Oberwallstr. 27.
— Anastasia, Witwe, Rosenstr. 3.
— Angela, ohne Beruf, Schulstr. 35.
— August, Werkmeister-Anwärter, Bosatzerstr. 25.
— Else, ohne Beruf, Troppauerstr. 116.
— Emanuel, Invalide, Schulstr. 35.
— Emil, Dreher, Schulstr. 35.
— Florentine, ohne Beruf, Troppauerstr. 116.
— Franz, Arbeiter, Marienstr. 96.
— Franz, Arbeiter, Troppauerstr. 116.

Ferdinand Piontek :: Ratibor
Internationale Speditionen u. Möbeltransporte.

Heinrich Harbolla, Ratibor
Fernsprecher Nr. 259. Domstraße Nr. 3.

Breitkopf Hedwig, Arbtrn., Altendorferstraße 17a.
— Helene, ohne Beruf, Niebotschauerstraße 77.
— Josef, Arbeiter, Altendorferstr. 17a.
— Julius, Kaufmann, Oberwallstr. 34.
— Karl, Chorrektor, Kohlenstr. 4.
— Klara, Arbeiterin, Marienstr. 96.
— Marie, Stadtarme, Marienstr. 55.
— Marie, ohne Beruf, Kohlenstr. 4.
— Pauline, Witwe, Troppauerstr. 58 60.
— Therese, Bürobeamtin, Kohlenstr. 4.
— Ursula, Lehrerin, Kohlenstr. 4.
Breitschädel Eduard, Stadtarmer, Braustraße 4.
— Johanna, Schwester, Zwingerstr. 9.
Breitscheidel August, Eisenbahn-Obersekretär, Schrammstr. 3a.
Dr. Breslauer Hans, Arzt, Niederwallstraße 21.
Breslauer Josef, Kfm., Oberwallstr. 8.
— Lina, Witwe, Niederwallstr. 21.
Bresser Gertrud, Opernsängerin, Oberwallstr. 23.
Breitschneider Edeltraut, ohne Beruf, Weidenstr. 4.
— Georg, Werkstättenvorsteher, Weidenstraße 4.
— Günther, Bankgehilfe, Weidenstr. 4.
— Liesbeth, Verkäuferin, Weidenstr. 9.
— Lydia, Studentin, Weidenstr. 4.
— Valeria, ohne Beruf, Braustr. 13.
Breuer Anton, Arbeiter, Polkoplatz 11a.
— Agnes, Verkäuferin, Neumarkt 8.
— Franz, Arbeiter, Polkoplatz 11a.
— Georg, Schuhmacher, Rosenstr. 5.
— Johann, Weichensteller, Gartenstr. 13.
— Julius, Arbeiter, Kirchstr. 23.
— Karl, Tischlergeselle, Polkoplatz 11a.
— Karl, Kellner, Braustr. 4.
— Karl, Arbeiter, Kirchstr. 23.
— Richard, Arbeiter, Polkoplatz 11a.
Brewka Martha, Barmherzige Schwester Augustastr. 5.
Brewko Josef, Kaufm., Viktoriastr. 36.
Brieger Anna, ohne Beruf, Troppauerstraße 97.
— Berta, Ehefrau, Leobschützerstr. 1b.
— Friedrich, Monteur, Gartenstr. 14.
— Johann, Bäckermeister, Leobschützerstraße 1b.
Britka Bianka, Schwester, Zwingerstr. 9.
Brinschwitz Wilhelm, Oberstaatsanwalt, Schrammstr. 2.
Britzius Valentin, Monteur, Zwingerstraße 13.
Briz Luwine, Witwe, Langestr. 34.
— Paul, Bäcker, Salzstr. 5.
Brgsch Paul, Viehhändler, Neumarkt 4.
— Josef, Handlungsgeh., Zwingerstr. 17.
— Josef, Lagerhalter, Zwingerstr. 17.
— Richard, Uhrmacher, Troppauerstr. 21.
Brodke Paul, Uhrmacher, Marienstr. 47.
Broedel Antonie, Witwe, Neuestr. 3.
Broja Dorothea, Kandidatin, Zwingerstraße 9.
— Franz, Gewerbelehrer, Flurstr. 20.
— Helene, Kindergärtnerin, Flurstr. 20.
— Marie, Witwe, Flurstr. 20.
— Wanda, ohne Beruf, Flurstr. 20.
Brokisch Max, Oberkellner, Niederwallstraße 24.
Broll Josef, Parkaufseher, Zwingerstr. 12.
Bronder Marie, verw. Hauptlehrer, Niederzborstr. 6.
Bronner Karl, Arbeiter, Fleischerstr. 12.
Brosch Robert, Schlosser, Marienstr. 79.
Brosig Alois, Konditor, Gartenstr. 27.
— Felix, Werkmeister, Alfred Hennigstraße 2.
— Hedwig, Telegr.-Betr.-Assist., Wilhelmstr. 14.
Brohmann Max, Badeanstaltsbesitzer, Klosterweg 8/10.
Brouwers Luzina, Witwe, Oberwallstr. 7.
Bruch Susanna, Kunstgew. Blumenbinderin, Oderstr. 16.
Bruck Felix, Hotelbesitzer, Oderstr. 16.
Brudek Adelheid, Krankenschwester, Eichendorffstr. 13.
— Johann, Schneidermstr., Oderstr. 6.
— Klara, ohne Beruf, Eichendorffstr. 13.
— Wilhelm, Eisenbahnsekretär, Eichendorffstr. 13.
Brückner Paul, Fabrikant, Brunken 38.
Brüggemann Käthe, Arbeiterin, Eisenbahnstr. 17.
Brüll Friedrich, Werkmstr., Salzstr. 10.
Brünig Hermann, Eisenbahn-Betr.-Assist., Luisenstr. 2.
Brzenczek Julius, Arbtr., Polkoplatz 11a.
Brzeska Albertine, Arbeiterin, Troppauerstraße 11.
— Anastasia, Hospitalitin, Hospitalstr. 1.
Brzeskott Max, Konditor, Brunken 32.
— Pauline, Witwe, Langestr. 34.
Brzesowsky Franz, Arbtr., Königshütterstraße 7.
— Johann, Arbeiter, Jungfernstr. 11.
— Karl, Beerdigungsunternehmer, Niederwallstr. 26.
— Richard, Betriebsleiter, Gartenstr. 46.
Brzezak Margarete, Telegr.-Assistentin, Wilhelmstr. 2.
— Ottilie, Lehrerin i. R., Salzstr. 20.
— Susanna, Witwe, Wilhelmstr. 2.
Brzezina Franz, Kfm., Niederwallstr. 13.
— Franziska, ohne Beruf, Niederwallstraße 13.
— Josef, Kaufm., Niederwallstr. 13.
— Josef, Fuhrwerksbesitzer, Niederwallstraße 13.
— Marie, ohne Beruf, Niederwallstr. 13.
— Paul, Kaufm. Angestellter, Niederwallstr. 13.
Brzezinka Ewald, Musiker, Niederwallstraße 21.
Brzinczek Alfons, Former, Marienstr. 12.
— Anna, Witwe, Marienstr. 1.
— Johann, Polizei-Wachtmeister, Am Zeughaus 9.
— Konstantin, Arbeiter, Marienstr. 12.
— Luise, Arbeiterin, Bollwerkstr. 9.
— Marie, Arbeiterin, Marienstr. 1.
— Marie, ohne Beruf, Gartenstr. 13.
— Martha, Arbeiterin, Marienstr. 12.
— Max, Former, Marienstr. 12.
— Paul, Schuhmacher, Bollwerkstr. 9.
Brzoska Flora, Geschäftsinhaberin, Neuestraße 4.
Bubinek Bertha, Kontoristin, Flurstr. 8.
Buchal Alois, Kreissekr., Wilhelmstr. 13.
Buchalik Klara, ohne Beruf, Troppauerstraße 93.
— Paul, Arbeiter, Troppauerstr. 93.
Buchholtz Friederike, Witwe, Oberzborstraße 10.
Buchta Elisabeth, Schneiderin, Langestr. 45/47.
— Heinrich, Schneidergef., Neustadtstr. 3.
— Heinrich, Schneider, Oderstr. 12.
— Hermann, Stuckarbeiter, Kirchstr. 4.

Ferdinand Piontek :: Ratibor
Internationale Spedition u. Möbeltransporte.

Die gegebene Bezugsquelle moderner Damen- u. Mädchenkleidung.

Buchta Josefa, ohne Beruf, Marienstraße 66c.
— Marie, Witwe, Altendorferstr. 50.
— Marie, Witwe, Langestr. 45/47.
— Marie, Arbeiterin, Langestr. 45/47.
— Martha, Arbtrn., Altendorferstr. 50.
Buchwald Klementine, ohne Beruf, Langestraße 27.
— Ida, ohne Beruf, Langestr. 27.
— Paul, Eisenbahnlackierer, Neustadtstraße 34.
Bucka Auguste, Witwe, Leobschützerstraße 1c.
— Gertrud, ohne Beruf, Leobschützerstraße 1c.
— Rosa, ohne Beruf, Leobschützerstr. 1c.
Buckisch Walter, Ingenieur, Sandstr. 7a.
Buczek Ambrosius, Kutscher, Schuhbankstraße 3.
— Elisabeth, Flüchtlingslehrerin, Oderstraße 31.
— Franz, Arbeiter Troppauerstr. 70.
— Johann, Arbtr., Proschowitzerstr. 39.
— Josef, Mechaniker, Brunken 3.
— Josef, Bürogehilfe, Leobschützerstr. 21.
— Josef, Dreher, Flurstr. 9.
— Josefa, Witwe, Gartenstr. 13.
— Karl, Arbeiter, Fleischerstr. 10.
— Margarete, ohne Beruf, Oderstr. 31.
— Paul, Landwirt, Gartenstr. 13.
— Paul, Landwirt, Gartenstr. 13.
— Pauline, Händlerin, Coselerstr. 28a.
— Stefan, Arbeiter, Bachstr. 39.
— Stefan, Landwirt, Proschowitzerstr. 39.
— Walter, Buchhalter, Fabrikstr. 4.
Buczinski Franz, Arbeiter, Bergstr. 9.
Buczinsky Johann, Arbtr., Marienstr. 93.
Budnik Hedwig, ohne Beruf, Oderstr. 25.
Buddee Gertrud, Aufsichtsdame, Flurstraße 20.
Budniok Ambrosius, Kupferschmied, Brunken 3.
Buerdorff Georg, Handlungsgeh., Eisenbahnstr. 11.
— Laurentia, Witwe, Eisenbahnstr. 11.
Bünger Hedwig, verehel. Kriegsbeschädigte, Viktoriastr. 14.
— Paul, Kriegsinvalide, Gartenstr. 14.
Bürgel Erich, Eisenb.-Ingenieur, Blumenstraße 1.
Bürgel Felix, Polizei-Unterwachtmeister, Am Zeughaus 9.
Büttner Adolf, Polizei-Wachtmeister, Hohenzollernstr. 15.
— Alfred, Kaufm., Eisenbahnstr. 21a.
— Gerhard, Expedient, Eisenbahnstr. 21a.
Bugdoll Alexander, Arbtr., Schulstr. 26.
— Anna, ohne Beruf, Oberzhorstr. 5.
— Anna, Witwe, Jungfernstr. 3.
— Emil, Arbeiter, Auenstr. 5.
— Elfriede, Kassiererin, Bosatzerstr. 15.
— Elisabeth, Nähterin, Bosatzerstr. 15.
— Franz, Schuhmacher, Bahnhofstr. 2.
— Franz, Arbeiter, Auenstr. 5.
— Heinrich, Arbeiter, Niederwallstr. 30.
— Josef, Arbeiter, Auenstr. 5.
— Martha, Witwe, Bosatzerstr. 15.
— Martha, Arbeiterin, Schulstr. 39.
Bugiel Adolf, Arbeiter, Brunken 35.
— Albine, Arbeiterin, Bosatzerstr. 31.
— Angela, Zigarrenmacherin, Querstr. 13.
— Anton, Kaufmann, Zwingerstr. 26.
— Julianna, Wickelmacherin, Querstr. 13.
— Max, Arbeiter, Gartenstr. 22.
— Richard, Arbeiter, Brunken 32.
— Viktor, Arbeiter, Salzstr. 5.
Bugla Alexander, Lehrer, Viktoriastr. 14.
— Franziska, ohne Beruf, Leobschützerstraße 6.
— Josef, Weichenwärter, Leobschützerstraße 6.
— Julius, Bankbeamter, Rotburgapl. 3.
— Katharina, Arbtrn., Troppauerstr. 97.
— Max, Tischler, Troppauerstr. 22.
Buht Rudolf, Arbtr., Troppauerstr. 63.
Buhla Max, Reisender, Schloßstr. 5.
— Wilhelm, Maurer, Myslowitzerstr. 9.
Buhrke Erika, ohne Beruf, Zwingerstraße 4.
— Karl, Bezirksrevisor, Zwingerstr. 4.
Buja Hedwig, ohne Beruf, Krankenhausstraße 7.
Busek Emil, Schlosser, Hohenzollernstr. 12.
— Karl, Schneidermeister, Oderstr. 22.
— Stanislaus, Bäckermeister, Oderstr. 22.
Bujotzek Peter, Polizeileutnant, Moltkestraße 20.
Bukofzer Walter, Kaufmann, Domstr. 3.
Bulat Stefan, Arbtr., Altendorferstr. 47.
Bulenda Johann, Stellmacher, Ziegeleistraße 22.
Bulenda Katharina, ohne Beruf, Neustadtstr. 16.
— Marie, Witwe, Gartenstr. 13.
— Paul, Tischler, Leobschützerstr. 37.
— Theofil, Arbeiter, Marienstr. 49.
Bulla Abel, Nachtwächter, Troppauerstraße 27.
— Christine, Witwe, Troppauerstr. 38.
— Elisabeth, Pianistin, Troppauerstr. 27.
— Elisabeth, Witwe, Leobschützerstr. 1.
— Franz, Kürschner, Turmstr. 1.
— Franz, Kürschner, Troppauerstr. 30.
— Franz, Messerschmied, Troppauerstraße 27.
— Josef, Wagenbauer, Kirchstr. 4.
— Martha, ohne Beruf, Troppauerstr. 27.
— Pauline, Witwe, Ottitzerstr. 6.
Bullok Eusemia, Witwe, Hedwigstr. 2.
— Franziska, Händlerin, Kirchstr. 24.
— Franziska, Auszüglerin, Talstr. 18/22.
— Franziska, Auszüglerin, Ziegeleistr. 13.
— Jakob, Maurer, Troppauerstr. 122.
— Johanna, Witwe, Marienstr. 14.
— Josef, Pfefferküchler, Kirchstr. 24.
— Josefa, Witwe, Marienstr. 14.
— Marie, ohne Beruf, Ziegeleistr. 13.
— Max, Arbeiter, Troppauerstr. 122.
— Max, Fleischermstr., Troppauerstr. 12.
— Sofie, Auszüglerin, Ziegeleistr. 13.
— Theresia, Witwe, Kirchstr. 18a.
Bulmeyer Marie, Witwe, Turmstr. 1.
Bulst Otto, Werkmeister, Rybnikerstr. 31.
Bunczek Alois, Knecht, Königshütterstr. 8.
— Anton, Arbeiter, Rybnikerstr. 44/46.
— Wilhelm, ohne Beruf, Rybnikerstr. 44/46.
Bunke Fritz, Koch, Eisenbahnstr. 16.
— Richard, Kellner, Zwingerstr. 16.
Bunschek Hedwig, Stenotypistin, Niederwallstr. 24.
— Marie, Rentenempfängerin, Präsidentenstr. 9.
Bura Anna, Arbeiterin, Coselerstr. 69.
— Anna, ohne Beruf, Wiesenstr. 8.
— Franz, Auszügler, Wiesenstr. 8.
— Franz, Arbeiter, Wiesenstr. 8.
— Josef, Landwirt, Wiesenstr. 8.
— Marie, Witwe, Leobschützerstr. 31.
Burczinski Franz, Arbeiter, Langestr. 32.
Burczinsky Hildegard, Arbtrn., Weidenstraße 27.

Ferdinand Piontek :: Ratibor
Internationale Spedition u. Möbeltransporte.

Heinrich Harbolla, Ratibor
Fernsprecher Nr. 259. Domstraße Nr. 3.

Burda Anna, Waschmädchen, Eisenbahnstraße 16.
— Barbara, Witwe, Blumenstr. 8.
— Else, ohne Beruf, Troppauerstr. 83.
— Erich, Mechaniker, Volkoplatz 11a.
— Ernst, Arbeiter, Fabrikstr. 30.
— Franz, Vorschlosser, Fabrikstr. 30.
— Johann, Arbeiter, Neumarkt 3.
— Josef, Lok.-Führer i. R., Troppauerstraße 83.
— Josef, Schlosser, Fabrikstr. 30.
— Klara, Witwe, Volkoplatz 11a.
— Marie, Arbeiterin, Jungfernstr. 17.
— Marie, Verkäuferin, Volkoplatz 11a.
— Paul, Bürobeamter, Troppauerstr. 83.
— Philipp, Arbeiter, Troppauerstr. 70.
Burdack Charlotte, Erzieherin, Wilhelmstraße 3.
Burdzik Agnes, ohne Beruf, Bosatzerstraße 13.
— Anna, Arbeiterin, Bosatzerstr. 13.
— Anna, Arbtrn., Leobschützerstr. 22.
— Florian, Schneidermstr., Coselerstr. 27.
— Franziska, Witwe, Neustadtstr. 14.
— Johann, Arbeiter, Sandstr. 2.
— Josef, Eisenbahnschlosser, Marienstraße 24.
— Karl, Chauffeur, Bosatzerstr. 13.
— Marie, Witwe, Leobschützerstr. 22.
Burek Richard, Polizei-Unterwachtmstr., Am Zeughaus 9.
Burghardt Alfred, Maler, Präsidentenstraße 2.
— Anna, ohne Beruf, Salzstr. 16.
— Fritz, Vollz.-Beamter, Brunken 33.
— Hermann, Konditor, Troppauerstr. 27.
— Martha, ohne Beruf, Präsidentenstr. 2.
— Sofie, Witwe, Präsidentenstr. 8.
— Martha, Schneiderin, Präsidentenstr. 8.
Burian Josef, Bäcker, Bosatzerstr. 8.
Burkert Eduard, Kfm., Neustadtstr. 24.
— Josef, Kellner, Reitbahnstr. 31.
Burmeister Anna, Witwe, Jungfernstr. 11.
Buron Auguste, ohne Beruf, Bollwerkstraße 9.
— Johann, Arbeiter, Fabrikstr. 30.
— Josef, Arbeiter, Coselerstr. 4.
— Karl, Expedient, Bollwerkstr. 9.
— Ludwig, Kutscher, Bollwerkstr. 9.
— Sofie, Arbeiterin, Coselerstr. 4.
Burschik Marie, Witwe, Bahnhofstr. 9.
— Max, Kaufmann, Bahnhofstr. 9.
— Viktor, Tischler, Ziegeleistr. 33.
Burstan Franz, Konditorei-Werkmeister, Troppauerstr. 14.
Burzik Franz, Tischler, Präsidentenstraße 10.
— Franz, Kontorist, Präsidentenstr. 10.
— Karl, Arbeiter, Niederzborstr. 2.
— Marie, ohne Beruf, Präsidentenstr. 10.
— Martha, Händlerin, Präsidentenstr. 10.
— Paul, Arbeiter, Fabrikstr. 37.
— Wilhelm, Arbtr., Präsidentenstr. 10.
Burzinski Adolf, Sattler, Weidenstr. 27.
— Anna, Arbeiterin, Troppauerstr. 93.
— Gertrud, Arbeiterin, Weidenstr. 27.
— Josef, Schlosser, Altendorferstr. 42.
— Lukas, Hammerschmied, Troppauerstraße 106.
Buschmann Josef, Stellwerkmeister a. D., Volkoplatz 6.
— Josef, Rangieraufseher, Rybnikerstr. 60/62.
Busold Marie, Alterspflegling, Rotburgaplatz 3.

C.

Callmann Karl, Kaufm., Bahnhofstr. 1.
Cappek Maximilian, Musiker, Zwingerstraße 14.
Cebulla Leopold, Studienrat, Weidenstraße 27.
Cebulla Franz, Polizei-Wachtmeister, Am Zeughaus 9.
— Hugo, Brennerei-Assistent, Bosatzerstraße 56.
— Johann, Rentner, Bosatzerstr. 56.
— Valentin, Reserve-Lok.-Führer, Schuhbankstr. 7.
Ceglarski Josef, Schlosser, Troppauerstraße 70.
Cellary Artur, Schulamtskandidat, Präsidentenstr 12.
— Theodor, Postbetriebsassistent, Präsidentenstr. 12.
Cepek Theodor, Postschaffner, Schulze-Delitzschstr. 6.
Chlapek Anton, Tischler, Troppauerstraße 30.
Chlistalla Albertine, Witwe, Langestr. 33.
— Antonie, ohne Beruf, Auenstr. 5.
Chluba Anna, Witwe, Karlstr. 3.
— Anton, Schaffner, Jungfernstr. 6.
— Heinrich, Schlosser, Jungfernstr. 6.
— Johann, Landwirt, Proschawitzerstraße 28.
— Klara, ohne Beruf, Karlstr. 3.
— Robert, Schlosser, Karlstr. 3.
Chmiela Cäcilie, Fabrikarbtrn., Troppauerstr. 93.
— Franz, Schlosser, Niebotschauerstr. 28.
— Hedwig, Fabrikarbeiterin, Troppauerstraße 98.
— Karl, Invalide, Brunken 54.
— Karl, Arbeiter, Troppauerstr. 97.
— Marie, Fabrikarbeiterin, Troppauerstraße 93.
— Marie, Kontoristin, Troppauerstr. 97.
— Martha, ohne Beruf, Brunken 54.
Chmielorz Anna, Rentenempfängerin, Oderstr. 19.
— Anton, Schuhmacher, Oderstr. 19.
— Georg, Laborantgehilfe, Leobschützerstraße 12.
— Karl, Bautischler, Myslowitzerstr. 4.
— Karl, Kutscher, Troppauerstr. 32.
— Max, Laborant, Brunken 45.
— Max, Malermeister, Langestr. 34.
— Philomena, Witwe, Leobschützerstr. 12.
— Robert, Heizer, Brunken 45.
Cholewa Emilie, Verkäuferin, Neustadtstraße 21.
— Franz, Justiz-Wachtmstr., Troppauerstraße 31.
— Johanna, Verkäuferin, Oderstr. 14.
Chory Franz, Lehrer, Zwingerstr. 18.
— Hedwig, Arbeiterin, Salzstr. 20.
— Max, Arbeiter, Kirchstr. 14.
— Pauline, Witwe, Kirchstr. 4.
Chorowsky Franziska, Witwe, Brunken 47.
Chour Franz, Schuhmacher, Waisenhausstraße 2.
— Johannes, Kfm., Waisenhausstr. 2.
Chrlesten Gerda, ohne Beruf, Gartenstraße 16.
Christ Hermann, Ober-Postschaffner, Malzstr. 3.
— Hubert, Werkhelfer, Malzstr. 3.
— Klara, Witwe, Oberwallstr. 8.
Christalla Franziska, Arbeiterin, Niebotschauerstr. 126.

Ferdinand Piontek :: Ratibor
Internationale Speditionen u. Möbeltransporte.

Trauerkleidung
für Mädchen, Backfische u. Damen in größter Auswahl.

Christalla Hedwig, ohne Beruf, Niebotschauerstr. 126.
— Marie, Arbeiterin, Niebotschauerstr. 126.
— Martha, ohne Beruf, Marienstr. 37.
— Paul, Maurerpolier, Niebotschauerstr. 126.
— Paul, Büroangestellter, Niebotschauerstraße 126.
Christen Julius, Kreis-Oberinsp., Gartenstraße 16.
— Julius, Kassierer, Troppauerstr. 21.
Christodt Karl, Forstmann a. D., Weidenstraße 23.
Christoph Anna, Geschäftsinhaberin, Flurstraße 12.
— August, Kernmacher, Holteistr. 18.
— Emilie, ohne Beruf, Troppauerstr. 84.
— Franz, Former, Brunken 28.
— Gertrud, Stütze, Troppauerstr. 84.
— Josefa, Witwe, Coselerstr. 28.
— Marie, Witwe, Marienstr. 98.
— Max, Hilfsschlosser, Marienstr. 98.
— Paul, Polizeibeamter, Troppauerstraße 80.
Chrobaczek Anna, ohne Beruf, Leobschützerstr. 1c.
— Paul, Kaufm., Leobschützerstr. 1c.
Chroboczek Emil, Eisenbahn-Inspektor, Hohenzollernstr. 17.
Chrobok Paul, Schneidermeister, Neustadtstr. 16.
Chromik Felix, Eisenbahn-Werkst.-Vorst., Gartenstr. 12.
— Johann, Bäcker, Oberwallstr. 3.
Chroscz Johann, Kutscher, Neuestr. 15.
— Paul, Arbeiter, Neuestr. 15.
Chroszcz Berta, ohne Beruf, Jungfernstraße 13.
— Leo, Kaufmann, Jungfernstr. 13.
Chrubasik Alois, Arbeiter, Troppauerstraße 97.
— Anton, Schneidermeister, Neustadtstraße 1.
— Barbara, Witwe, Troppauerstr. 92.
— Franziska, Witwe, Schulstr. 36.
— Gertrud, Verkfrn., Troppauerstr. 92.
— Julie, Arbeiterin, Schulstr. 36.
— Leopold, Schlosser, Troppauerstr. 92.
— Max, Schneidermstr., Neustadtstr. 1.
— Reinhard, Destillateur, Gartenstr. 23.
Chrubasik Viktor, Arbtr., Schulstr. 36.
— Wilhelm, Arbeiter, Feldstr. 3.
Chruscz Franziska, Stadtarme, Rosenstraße 5.
— Johann, Arbeiter, Rosenstr. 5.
Chruschcz Franz, Vorschmied, Rybnikerstraße 33/35.
Chruszcz Adolf, Stadt-Oberinsp., Zwingerstr. 12.
— Anna, ohne Beruf, Marzellusplatz 1.
— Josef, Schmelzer, Kohlenstr. 5.
— Marie, ohne Beruf, Zwingerstr. 12.
Chrzibek Adolf, Maurer, Königshütterstraße 6.
— Anton, Arbeiter, Königshütterstr. 6.
— Berta, Arbeiterin, Fischerei 7.
Chrzonscz Alois, Landesbüro-Direktor, Emil Pyrkoschstr. 5.
Chuchracki Max, Unterwachtmeister, Am Zeughaus 9.
Chudoba Marie, ohne Beruf, Altendorferstraße 148.
Chudowsky Olga, ohne Beruf, Weidenstraße 2.
Chudzicki Elisabeth, ohne Beruf, Eichendorffstr. 15.
— Georg, Lehrer, Eichendorffstr. 15.
— Helene, Kontoristin, Eichendorffstr. 15.
— Margarete, verw. Eisenbahn-Lademeister, Eichendorffstr. 15.
Chwalek Arthur, Schauspieler, Langestraße 35.
— Florian, Fleischermstr., Langestr. 35.
— Josef, Fleischermeister, Langestr. 35.
Chyla Franz, Hausmann, Zwingerstr. 3.
Cibis Berta, Arbeitrin, Troppaurstr. 45.
— Florentine, Witwe, Troppauerstr. 45.
— Friedrich, Rektor, Flurstr. 6.
— Georg, Kürschner, Troppauerstr. 45.
— Josef, Portier, Eichendorffstr. 13.
— Karl, Arbeiter, Am Canal 15.
— Paul, Gastwirt, Oberwallstr. 34.
Cichon Agnes, Verkäuferin, Troppauerstraße 53.
— Anton, Maschinist, Eisenbahnstr. 7.
— Auguste, Altenspflegling, Notburgaplatz 3
— Berta, ohne Beruf, Troppauerstr. 53.
— Karl, Bäckermeister, Bosatzerstr. 25.
— Nikolaus, Packer, Troppauerstr. 53.
— Ottilie, Arbeiterin, Coselerstr. 7.
Cichulek Bruno, Schneidergeselle, Niederwallstr. 21.
Cieczynski Johann, Arbeiter, Bergstr. 11.
Ciemalla Paul, Schlosser, Langestr. 12.
Ciesla Elisabeth, Schneiderin, Bosatzerstraße 13.
— Emil, Klempner, Bosatzerstr. 13.
— Julie, Putzmacherin, Friedrichstr. 3.
— Kurt, Schlossergeselle, Bosatzerstr. 13.
Cieslik Adolf, Arbeiter, Coselerstr. 103.
— August, Buchdrucker, Bachstr. 4.
— Emil, Schlosser, Fabrikstr. 21.
— Franz, Kutscher, Wiesenstr. 12.
— Franz, Arbeiter, Bachstr. 16.
— Franz, Glaser, Leobschützerstr. 4.
— Hedwig, Arbeiterin, Wiesenstr. 12.
— Julius, Bahnarbeiter, Ziegeleistr. 10.
— Paul, Bankangestellter, Troppauerstraße 70.
— Paul, Schlosser, Bachstr. 16.
— Wilhelm, Schlosser, Bachstr. 16.
Cieschinski Albert, Zeitungshdlr., Turmstraße 1.
Ciezenski Johann, Nachtwächter, Turmstraße 1.
Cigan Ferdinand, Werkführer, Wilhelmstraße 1.
— Mathilde, Ordensschwester, Notburgaplatz 3.
— Richard, Schlosser, Wilhelmstr. 1.
Cihlar Franz, Kutscher, Neumarkt 5.
— Leo, Kutscher, Neumarkt 5.
Cimander August, Vorschlosser, Oderstraße 18.
— Franz, Amtsgehilfe, Oderstr. 18.
— Franz, Rangiermstr., Buchenstr. 16.
— Johann, Kassensekretär, Buchenstr. 16.
— Karl, Schlosser, Buchenstr. 16.
Cimienga Max, Arbeiter, Salzstr. ?
Cionaka Anton, Rentner, Schulstr. 31.
— Johann, Kleinhdlr., Fabrikstr. 14.
— Marie, Arbeiterin, Fabrikstr. 14.
Ciopzia Alois, Stanzer, Leobschützerstr. 11.
— Franz, Bäckergef., Leobschützerstr. 11.
— Julie, Witwe, Leobschützerstr. 11.
— Marie, Arbeiterin, Leobschützerstr. 11.
Cisner Pauline, verw. Hauptlehrer, Weidenstr. 14.
Clupek Emil, Kfm., Am Zeughaus 2.
— Ernst, Kaufmann, Gartenstr. 3.

Ferdinand Piontek :: Ratibor
Internationale Speditionen u. Möbeltransporte.

Heinrich Harbolla, Ratibor
Fernsprecher Nr. 259. Domstraße Nr. 3.

Ciupek Franz, Geschäfts-Inhaber, Schuhbankstr. 1.
— Johann, Arbtr., Leobschützerstr. 20a.
— Oskar, Kaufmann, Weidenstr. 16.
— Paul, Kaufmann, Gartenstr. 3.
Ciupka Julius, Handlungsgehilfe, Langestraße 46.
Ciuray Anton, Schreibgeh., Schulstr. 14.
— Robert, Schlosser, Coselerstr. 4.
Classe Hermann, Gewerberat, Gartenstraße 15.
— Hilde, Jugendleiterin, Gartenstr. 15.
— Walter, Student, Gartenstr. 15.
Clasen Berthold, Geschäftsf., Flurstr. 7.
Clemens Franz, Dolmetscher-Inspektor, Dr. Heidestr. 3.
— Georg, Student, Dr. Heidestr. 3.
— Gertrud, Lehrerin, Dr. Heidestr. 3.
— Lina, Badefrau, Gleiwitzerweg 8/10.
— Margarete, Zuschneiderin, Dr. Heidestraße 3.
Cohn Jenny, ohne Beruf, Schrammstr. 11.
— Marie, Apothekerin, Flurstr. 3.
— Martin, Disponent, Brunken 4.
von Colanti Marie, Alterspflegling, Notburgaplatz 3.
Conde Eugen, Installateur, Eichendorffstraße 21a.
Conhoff Else, Apothekengehilfin, Weidenstraße 13.
Conrad Ernst, Verm.-Sekretär, Ottitzerstraße 32.
— Marie, ohne Beruf, Brunken 49.
Dr. Conrath Paul, Chemiker, Alfred Hennigstr. 6.
Curth Egon, Wachtmeister, Oberwallstraße 21.
Cwienk Johanna, ohne Beruf, Schrammstraße 9.
— Margarete, Nähterin, Am Canal 2.
Cwik Franz, Fleischermstr., Coselerstr. 33.
— Marie, ohne Beruf, Coselerstr. 33.
— Marie, Verkäuferin, Marienstr. 29.
— Viktor, Fleischermeister, Coselerstr. 33.
Cycon Albert, Arbeiter, Coselerstr. 109.
— Alois, Pferdehändler, Marienstr. 65.
— Eduard, Bäckermeister, Brunken 50.
— Franz, Auszügler, Leobschützerstr. 1.
— Franz, Arbeiter, Oberwallstr. 26.
— Franz, Grundbesitzer, Talstr. 24.
Cycon Franz, Wirtschafts-Inspektor, Leobschützerstr. 1.
— Hedwig, ohne Beruf, Troppauerstr. 38.
— Ignatz, Landwirt, Talstr. 16.
— Johann, Auszügler, Ziegeleistr. 27.
— Josef, Auszügler, Ziegeleistr. 18.
— Josef, Schneidermeister, Troppauerstraße 38.
— Karl, Arbeiter, Oberwallstr. 26.
— Karl, Fleischermeister, Coselerstr. 57.
— Konstantin, Fleischermeister, Hohenzollernstr. 13.
— Marie, Händlerin, Troppauerstr. 38.
— Paul, Kaufm., Leobschützerstr. 1.
— Reinhold, Kaufmann, Bahnhofstr. 3.
— Valentin, Grundbes., Ziegeleistr. 27.
Cyffka Gertrud, ohne Beruf, Fabrikstraße 8.
— Karl, Dreher, Altendorferstr. 155.
— Wilhelm, Arbeiter, Fabrikstr. 8.
Cyran Franz, Sattlermeister, Bosatzerstraße 22.
— Marie, Schneiderin, Bosatzerstr. 22.
Cyranek Anastasia, ohne Beruf, Marienstraße 17.
— Franz, Arbeiter, Kirchstr. 14a.
— Johann, Arbeiter, Krankenhausstr. 7.
— Johann, Arbeiter, Rosenstr. 5.
— Josef, Arbeiter, Krankenhausstr. 5.
— Klara, Arbeiterin, Kirchstr. 14a.
— Maximilian, Installateur, Niederwallstraße 22.
— Stefan, Arbeiter, Marienstr. 17.
— Wilhelm, Arbeiter, Wilhelmstr. 1.
Cyris Peter, Schulhausmeister, Neumarkt 4.
Cyrus Antonie, Witwe, Jungfernstr. 3.
Czaika Franz, Arbeiter, Querstr. 1/2.
— Melanie, Verkäuferin, Notburgapl. 3.
— Walter, Buchhalter, Langestr. 1.
Czaia Theodor, Schankwirt, Flurstr. 12.
Czakalla Johann, Schlosser, Troppauerstraße 118.
— Paula, ohne Beruf, Troppauerstr. 118.
— Pauline, Witwe, Troppauerstr. 118.
Czapla Angela, ohne Beruf, Zwingerstraße 25.
— Franz, Installateur, Volkoplatz 7.
— Hans, kaufm. Angest., Parkstr. 5.
— Josef, Buchhalter, Troppauerstr. 44.
— Josefa, Witwe, Troppauerstr. 44.
Czapla Valentin, Kastellan a. D., Zwingerstr. 25.
Czappek Hans, Arbeiter, Schulstr. 1.
Czarnotta Albert, Wächter, Gartenstr. 12.
— Albert, Rangiermstr., Coselerstr. 15.
— Anastasia, ohne Beruf, Marienstr. 4.
— Anton, Schlosser, Gartenstr. 12.
— Anton, Lok.-Führer, Viktoriastr. 28.
— Franz, Schuhmacher, Langestr. 24.
— Johann, Kaufmann, Kirchstr. 14.
— Josef, Schmied, Fleischerstr. 10.
— Marianna, ohne Beruf, Coselerstr. 35.
— Marie, ohne Beruf, Troppauerstr. 63.
— Marie, Packerin, Kirchstr. 14a.
— Paul, Schlosser, Troppauerstr. 35.
— Wilhelm, Kellner, Brunken 5.
— Willi, Schneider, Langestr. 54.
Czech Adolf, Gastwirt, Augustastr. 1.
— Alfons, Arbeiter, Marienstr. 71.
— Alois, Arbeiter, Volkoplatz 11b.
— Anna, Arbeiterin, Schloßstr. 5.
— Antonie, Witwe, Bosatzerstr. 2.
— Auguste, Witwe, Oberwallstr. 30.
— Blasius, Polizei-Unterwachtmstr., Am Zeughaus 9.
— Ernst, Eisenbahn-Werkst.-Vorst., Troppauerstr. 29.
— Franz, Arbeiter, Kohlenstr. 8.
— Franz, Schreibgehilfe, Brunken 31.
— Franziska, Witwe, Niebotschauerstraße 103.
— Franziska, Witwe, Oberwallstr. 8.
— Franziska, Witwe, Schloßstr. 5.
— Josefa, Arbtrn., Niebotschauerstr. 103.
— Leopold, Arbtr., Niebotschauerstr. 103.
— Ludwig, Arbtr., Niebotschauerstr. 103.
— Margarete, ohne Beruf, Bosatzerstraße 15.
— Maria, Schwester, Zwingerstr. 9.
— Marie, Wirtschafterin, Bosatzerstr. 19.
— Martha, Händlerin, Langestr. 49.
— Max, Buchdrucker, Oberwallstr. 3.
— Max, Bergmann, Marienstr. 22.
— Paul, Arbeiter, Volkoplatz 11a.
— Paul, Arbtr., Niebotschauerstr. 103.
— Peter, Gastwirt, Bosatzerstr. 15.
Czediwoda Georg, Buchhalter, Mühlwagestr. 5.
— Gertrud, Empfangsfrl., Mühlwagestraße 5.
— Josef, Werkmstr., Mühlwagestr. 5.

Ferdinand Piontek :: Ratibor
Internationale Speditionen u. Möbeltransporte.

Die Eigenschaften unseres Hauses:
Große Auswahl, billige Preise!
Durch sie vergrößert sich der Kundenkreis von Tag zu Tag!

Czekal Hedwig, ohne Beruf, Oberwallstraße 30.
Czekalla Adolf, Arbeiter, Marienstr. 11.
— Adolf, Arbeiter, Ziegeleistr. 1.
— Alfred, Gärtner, Troppauerstr. 34.
— Anna, Arbtrn., Leobschützerstr. 19.
— Anno, Arbeiterin, Schulstr. 3.
— Anastasia, Witwe, Fabrikstr. 19.
— Anton, Kutscher, Leobschützerstr. 20b.
— Anton, Landes-Oberinspektor, Gartenstraße 39.
— August, Arbtr., Myslowitzerstr. 1.
— August, Arbeiter, Moltkestr. 15.
— Emilie, ohne Beruf, Fabrikstr. 19.
— Ernst, Eisenbahn-Werkmeister, Bollwerkstr. 9.
— Ernst, Schlosser, Troppauerstr. 34.
— Georg, Schlossergef., Marienstr. 11.
— Hedwig, Wickelmacherin, Marienstr. 31.
— Ignatz, Arbtr., Troppauerstr. 106.
— Johann, Arbeiter, Schulstr. 3.
— Johann, Arbtr., Leobschützerstr. 19.
— Josef, Schriftsetzer, Troppauerstr. 34.
— Josef, Kriminal-Betriebs-Assistent, Leobschützerstr. 1c.
— Josef, Arbeiter, Leobschützerstr. 19.
— Josef, Lok.-Oberheizer, Neustadtstr. 34.
— Josefa, Rentenempfängerin, Marienstraße 31.
— Josefa, Köchin, Bahnhofstr. 1.
— Karl, Maurer, Am Zeugh. Baracke 2.
— Karl, Schlosser, Brunken 25.
— Karoline, Arbeiterin, Altendorferstr. 163.
— Lorenz, Eisenbahner, Fabrikstr. 39.
— Marie, Arbeiterin, Marienstr. 11.
— Marie, Arbeiterin, Troppauerstr. 106.
— Marie, ohne Beruf, Altendorferstr 163.
— Marie, Arbeiterin, Rosenstr. 3.
— Martha, ohne Beruf, Leobschützerstraße 19.
— Narzis, Kellner, Fabrikstr. 39.
— Paul, Eisenbahnarbtr., Oderstr. 32.
— Pauline, ohne Beruf, Brunken 31.
— Pauline, Wickelmacherin, Marienstraße 31.
— Sylvester, Polizei-Betr.-Assist., Salzstraße 16.
— Theodor, Arbeiter, Fleischerstr. 14.
— Wilhelm, Steuerassist., Buchenstr. 16.
Czekan Franz, Arbeiter, Oberstr. 36.
Czellnik Marie, Wirtschafterin, Oberwallstraße 26.
Czembor Paul, Kesselschmied, Weidenstraße 9.
Czepalla Andreas, Arbeiter, Altendorferstraße 163.
— Anna, Verkäuferin, Fabrikstr. 35.
— Ernst, Arbeiter, Altendorferstr. 163.
— Franz, Arbeiter, Fabrikstr. 35.
— Karl, Lackierer, Ottitzerstr. 13.
— Max, Schlosser, Fabrikstr. 35.
Czepan Elisabeth, ohne Beruf, Oberwallstraße 1.
Czepann Elisabeth, Geschäftsinhaberin, Bahnhofstr. 3.
Czeppan Elisabeth, ohne Beruf, Raudenerstr. 2.
— Karl, Rechnungsrat, Eisenbahnstr. 15.
— Martha, ohne Beruf, Eisenbahnstr. 15.
— Oskar, Lagerhalter, Raudenerstr. 2.
— Valeska, Witwe, Raudenerstr. 2.
Czepanek Josef, Invalide, Troppauerstraße 96.
Czepannek Vinzenta, Auszüglerin, Troppauerstr. 156.
Czepanczyk Franz, Schlosser, Troppauerstraße 102.
— Karl, Maschinenschlosser, Troppauerstraße 102.
Czepurko Andreas, Arbeiter, Brunken 10.
Czermak Marie, Witwe, Schloßstr. 7.
Czerner Franziska, ohne Beruf, Salzstraße 7.
— Susanne, Witwe, Oderstr. 26.
— Wilhelm, Bergarbtr., Posatzerstr. 21.
Czernetzki Josef, Gartenmeister, Gartenstraße 14.
Czernik Alois, Arbeiter, Oberwallstr. 10.
— Alois, Arbeiter, Ziegeleistr. 25.
— August, ohne Beruf, Coseterstr. 2.
— August, Eisenbahnvorschlosser, Coseterstraße 2.
— Ernst, ohne Beruf, Coseterstr. 2.
— Felix, Buchhalter, Talstr. 8.
— Heinrich, Arbeiter, Talstr. 8.
— Johann, Arbeiter, Neustadtstr. 7.
— Paul, Mag.-Ausgeber, Marienstr. 53.
— Valentin, Maschinist, Proschowitzerstraße 40.
Czernuch Franziska, ohne Beruf, Hohenzollernstr. 8.
— Josef, Postschaffner, Viktoriastr. 42.
— Lorenz, Schulhausmeister, Hohenzollernstr. 8.
— Marie, Nähterin, Hohenzollernstr. 8.
— Martha, ohne Beruf, Hohenzollernstraße 8.
Czernuck Hans, Strafanstalts-Wachtmstr., Oderstr. 26.
Czerny Franz, Vorschlosser, Troppauerstraße 57.
— Georg, Handlungsgeh., Hohenzollernstraße 10.
— Hermann, Buchhalter, Hohenzollernstraße 10.
— Johanna, Rentenempfgrn., Neuestr. 3.
— Marie, Rentnerin, Schuhbankstr. 1.
— Richard, Maurermstr., Schulstr. 23.
— Willibald, Arbtr., Troppauerstr. 109.
Czerwenka Mathilde, ohne Beruf, Rybnikerstr. 56.
Czerwionka Jakob, Häusler, Schulstr. 30.
— Johann, Auszügler, Niebotschauerstr. 105.
— Marie, Plätterin, Augustastr. 1.
— Marie, Arbtrn., Niebotschauerstr. 105.
— Maria, Arbeiterin, Schulstr. 30.
Czichon Berta, ohne Beruf, Eisenbahnstraße 13.
— Josef, Rentner, Krankenhausstr. 7.
— Marie, Händlerin, Troppauerstr. 3.
— Marie, Friseuse, Oberwallstr. 27.
— Max, Schlosser, Eisenbahnstr. 13.
— Stanislaus, Kutscher, Sandstr. 5.
— Thomas, Kutscher, Eisenbahnstr. 13.
Czichos Josef, Arbeiter, Wiesenstr. 1.
— Max, Schuhmacher, Marienstr. 26.
— Therese, ohne Beruf, Marienstr. 26.
Czienskowski Walter, Kaufm., Wilhelmstraße 15.
Cziesczinski Florentine, Rentnerin, Troppauerstr. 104.
Czieszynski Anton, Bäckergef., Rybnikerstraße 13.
Czieslik Alfred, Packer, Eisenbahnstr. 3a.
— Charlotte, Schneiderin, Brunken 52.
— Eduard, Schreibgehilfe, Langestr. 53.
— Else, Schneiderin, Langestr. 43.
— Emilie, Witwe, Langestr. 53.
— Friedrich, Musiker, Langestr. 42.

Ferdinand Piontek :: Ratibor
Internationale Spedition en u. Möbeltransporte.

Heinrich Harbolla, Ratibor
Fernsprecher Nr. 259. Domstraße Nr. 3.

Czieslik Hedwig, Verkäuferin, Langestraße 43.
— Katharina, Arbtrn., Troppauerstr. 84.
— Monika, Witwe, Langestr. 43.
— Paul, Laborant, Brunken 52.
Czimek Fritz, Strafanstalts-Insp., Eichendorffstr. 14.
Czialkos Paul, Bäckergef., Brunken 24.
— Wilhelm, Eisenbahnsekretär a. D., Brunken 24.
Czisch August, Eisendreher, Troppauerstraße 95.
— Johann, Tischlergeselle, Troppauerstraße 27.
— Johann, Kutscher, Eisenbahnstr. 18.
— Leopold, Schuhmacher, Brunken 36.
— Paul, Schriftsetzer, Brunken 36.
Czissarek Klara, Witwe, Am Zeughaus 2.
Cziupek Sebald, Stationsaufseher a. D., Oberzborstr. 8.
Czmasduch Hedwig, Schneider, Zwingerstraße 9.
Czoch Alexander, Ofensetzer, Königshütterstraße 2.
Czoch Polida, Krankenschwester, Salzstraße 20.
Czogallik Anton, ohne Beruf, Niebotschauerstr. 69.
Czogalla Adolf, Eisenbahnassistent, Troppauerstr. 113.
— Bernhard, Arbeiter, Fabrikstr. 26.
— Franz, Postbetriebsassist., Brunken 3.
— Franz, Auszügler, Leobschützerstr. 32.
— Franziska, Witwe, Marienstr. 7.
— Franziska, Witwe, Coselerstr. 102.
— Gustav, Eisendreher, Wiesenstr. 8.
— Hedwig, ohne Beruf, Fabrikstr. 26.
— Ignatz, Arbeiter, Marienstr. 12.
— Ignatz, Arbeiter, Coselerstr. 102.
— Josef, Versicherungs-Inspektor, Augustastr. 1.
— Josef, Hilfsweichensteller, Niebotschauerstr. 129.
— Josef, Arbeiter, Marienstr. 12.
— Julie, ohne Beruf, Krankenhausstr. 7.
— Karl, ohne Beruf, Coselerstr. 102.
— Marie, Schneiderin, Friedrichstr. 4.
— Marie, ohne Beruf, Marienstr. 12.
— Martha, Witwe, Leobschützerstr. 10a.
— Paul, Ref.-Lok.-Führer, Gartenstr. 30.
— Paul, Schmied, Coselerstr. 102.
Czogalla Pauline, ohne Beruf, Coselerstraße 102.
Dr. jur. Czogalla Stanislaus, Angestellter der Provinzialverwaltung, Gartenstraße 33.
Czorny Josefa, Arbeiterin, Salzstr. 4.
— Julius, Arbeiter, Salzstr. 4.
Czwienczek Wilhelm, Arbtr., Tuchmacherstraße 1.
Dr. Czwiklitzer Karl, Arzt, Oberwallstraße 34.

D.

Dach August, Vertreter, Oberwallstr. 6.
Daimer Paul, Ingenieur, Troppauerstraße 31.
Dambon Anna, Köchin, Marzellusplatz 1.
— Elisabeth, Pflegerin, Oderstr. 15.
— Hubert, Arbeiter, Oderstr. 15.
— Max, Arbeiter, Oderstr. 15.
— Paula, Händlerin, Oderstr. 15.
— Vinzent, Arbeiter, Kohlenstr. 8.
Damczyk Karl, Reichsbankbeamter, Parkstraße 9.
— Paul, Dreher, Bosatzerstr. 33.
Damis Georg, Frisör, Domstr. 9.
Danch Vinzenz, Ordenspriester, Altendorferstr. 152.
Daniek Alois, Kaufmann, Langestr. 40.
— Franziska, ohne Beruf, Niederwallstraße 13.
Daniel Johannes, Arbtr., Kohlenstr. 5.
— Karl, Schmiedegeselle, Salzstr. 10.
— Pauline, Bedienungsfrau, Salzstr. 21.
Danielczok Paul, Strafanstalts-Hauptwachtmeister, Viktoriastr. 16.
Danielczyk Johann, Zollbetriebssekretär, Parkstr. 7.
Danisch Anna, Witwe, Troppauerstr. 16.
— August, Arbeiter, Ottitzerstr. 11.
— Franz, Zimmermann, Leobschützerstraße 38.
— Franziska, Rentenempfängerin, Troppauerstr. 71.
— Hedwig, Witwe, Leobschützerstr. 38.
— Ignatz, Wirtschaftsbeamter, Feldstr. 2.
— Thekla, Hausbesitzerin, Wiesenstr. 1.
Danninger Johann, Opernsänger, Oberwallstr. 21.
Danziger Erwin, Prokurist, Bahnhofstraße 5.
Danziger Henriette, Witwe, Braustr. 12.
Dr. Danziger Karl, prakt. Arzt, Sternstraße 7.
Dr. Dargel Paul, Studienassessor, Zwingerstr. 17.
Daschek Anastasia, Witwe, Kirchstr. 14a.
— Marie, Arbeiterin, Kirchstr. 14a.
Dastich Karl, Rangiermeister, Auenstr. 3.
— Max, Ref.-Lok.-Führer, Troppauerstraße 73.
Dastig Engelbert, Vorarbeiter, Feldstr. 8.
— Karl, Tiefbauarbeiter, Troppauerstr. 107.
— Marie, Köchin, Eisenbahnstr. 11.
— Paul, Fleischermstr., Jungfernstr. 5.
— Viktoria, Arbtrn., Troppauerstr. 107.
Daum Klara, Verkäuferin, Oderstr. 3.
David Alfred, Expedient, Zwingerstr. 16.
— Elisabeth, Witwe, Oderstr. 10.
— Gottfried, Ofensetzer, Hohenzollernstraße 12.
— Hedwig, o. B., Dominikanerplatz 4.
— Jenny, Betriebsbeamtin, Dominikanerplatz 4.
— Julie, Witwe, Zwingerstr. 16.
— Karl, Polizei-Oberwachtmeister, Am Zeughaus 9.
— Kurt, Bäckermstr., Dominikanerpl. 4.
— Stefanie, ohne Beruf, Zwingerstr. 16.
— Wilhelm, Kaufm., Dominikanerpl. 4.
Debert Bruno, Architekt, Weidenstr. 26.
Debray Marie, Damenschneiderin, Niederwallstr. 22.
Deckert Elisabeth, Buchhalterin, Oberwallstraße 22.
— Margarete, ohne Beruf, Oberwallstraße 22.
— Paul, Geschäftsführer, Oberwallstr. 22.
Degenhardt Franz, Stadtoberbauführer, Viktoriastr. 8.
— Karl, Schauspieler, Augustastr. 1.
Dehlis Paul, Bäckergeselle, Dominikanerplatz 4.
Dehner Eugen, Drogenkaufmann, Troppauerstr. 30.
— Walter, Kaufmann, Langestr. 24.
Deisenhammer Eduard, Direktor, Stahlwerkstr. 10.
Delle Otto, Architekt, Viktoriastr. 31.
Demaczek Johann, Schuhmacher, Weidenstraße 28.

Das führende Haus für Strumpfwaren

Spezialhaus für moderne
Damen- u. Mädchenkleidung.

Demarczyk Ida, ohne Beruf, Brunken 10.
— Ottilie, Witwe, Brunken 10.
Dembon Auguste, ohne Beruf, Hospitalstraße 1.
— Johann, Arbeiter, Bollwerkstr. 9.
— Johanna, Arbeiterin, Neustadtstr. 14.
— Marie, Verkäuferin, Hospitalstr. 1.
Demel Georg, Kutscher, Oderstr. 36.
— Max, Hutarbeiter, Präsidentenstr. 3.
Demmel Marzian, Prokurist, Neuestraße 18/20.
Demogalla Elisabeth, Arbeiterin, Marienstraße 64.
— Franziska, Witwe, Marienstr. 64.
Dempe Erna, ohne Beruf, Gartenstr. 8.
— Julius, Werkstätten-Vorsteher, Gartenstraße 8.
Demuth Richard, Maschinenschlosser, Brunken 9.
Denisch Johann, Polizei-Oberwachtmstr., Brunken 18.
Depta Anastasia, Witwe, Am Zeugh. 2.
— Anna, Arbeiterin, Ottitzerstr. 20.
— August, Werkmstr., Neustadtstr. 4.
— Cäcilie, Hospitaliitin, Hospitalstr. 1.
— Franz, Schlachthofkassierer, Domstr. 3.
— Franz, Eisenbahner, Oberwallstr. 32a.
— Georg, Tischler, Querstr. 8.
— Ignatz, Häusler, Ackerstr. 33.
— Johann, Architekt, Wilhelmstr. 4.
— Johanna, ohne Breuf, Coselerstr. 42.
— Josef, Stellmacher, Gartenstr. 48/50.
— Julius, Arbeiter, Marienstr. 22a.
— Margarete, Witwe, Schulstr. 13.
— Marie, Köchin, Oberwallstr. 34.
— Pauline, Arbeiterin, Ottitzerstr. 20.
— Sofie, Arbeiterin, Coselerstr. 57.
— Valeska, Arbeiterin, Schulstr. 13.
— Viktoria, Köchin, Wilhelmstr. 3.
— Zachäus, Maler, Zborplatz 2.
Deus Marie, ohne Beruf, Oderstr. 31.
— Wilhelm, Eisenbahn-Assistent, Wilhelmstr. 2.
— Wilhelm, Justiz-Oberwachtmstr., Oderstraße 31.
Deutscher Karl, Arbtr., Dr. Heidestr. 3.
Deverne Rudolf, Ober-Zollsekretär, Niederzborstr. 10.
Diamantis Nikolas, Fabrikleiter, Gartenstraße 32.
von Diebitsch Hedwig, Privatiere, Oberwallstr. 30.
— Helene, ohne Beruf, Oberwallstr. 30.
Diehl Martha, Studienrätin, Schuhbankstraße 1a.
Dierich Johannes, Kaufmann, Neue Bollwerkstr. 2.
Diettrich Robert, Steindrucker, Zwingerstraße 16.
Dilla Alois, Vorschlosser, Troppauerstraße 27.
— Georg, Reisender, Jungfernstr. 2.
Dinter Hugo, Kaufmann, Neuestr. 26.
— Marie, Witwe, Oderstr. 1.
Dirschka Franz, Tischler, Brunken 42.
— Franz, Windmüller, Altendorferstr. 31.
— Franziska, ohne Beruf, Altendorferstraße 31.
— Jakob, Arbeiter, Coselerstr. 105.
— Johann, Totengräber, Altendorferstraße 31.
— Josef, Fuhrwerksbes., Brunken 43.
— Karl, Sortierer, Querstr. 7.
— Luzie, Schneiderin, Langestr. 48.
— Marianna, Händlerin, Brunken 43.
— Marie, Witwe, Schloßstr. 8.
— Marie, Arbeiterin, Marienstr. 20.
— Paul, Arbeiter, Querstr. 7.
— Paul, Zigarrensortierer, Marienstr. 20.
— Wilhelm, Eisenbahnschaffner Brunken 26.
Dirska Agnes, Köchin, Sandstr. 2.
— Emma, Witwe, Eisenbahnstr. 12.
— Margarete, Lehrerin, Eisenbahnstr. 12.
Ditterla Bruno, Rangier-Aufseher, Troppauerstr. 62.
Dittert Emil, Handschuhfabrikant, Domstraße 2.
— Gertrud, Witwe, Langestr. 5.
Dittrich Anastasia, ohne Beruf, Troppauerstr. 118.
— Johann, Arbtr., Troppauerstr. 118.
— Klara, Witwe, Gartenstr. 18.
— Walter, Bäckergeselle, Jungfernstr. 13.
Dittus Karl, Gastwirt, Eisenbahnstr. 16.
Dluczek Eduard, Arbeiter, Oderstr. 32.
— Georg, Arbeiter, Gartenstr. 16.
— Martha, Witwe, Querstr. 12.
— Vinzenta, Witwe, Fabrikstr. 6.
Dlugaiczyk Bronislawa, Witwe, Myslowitzerstr. 2.
Dlugaiczyk Margarete, ohne Beruf, Myslowitzerstr. 2.
Dlugosch Alfred, Häusler, Coselerstr. 81.
— Alois, Arbeiter, Karlstr. 8.
— Anna, Verkäuferin, Marienstr. 56.
— Anna, Arbeiterin, Marienstr. 11.
— Anastasia, Arbtrn., Proschowitzerstr. 13.
— Antonie, ohne Beruf, Krankenhausstraße 7.
— Anny, ohne Beruf, Flurstr. 4.
— Florentine, Kassiererin, Marienstr. 56.
— Franz, Arbtr., Leobschützerstr. 20a.
— Franziska, Schneiderin, Marienstr. 11.
— Franziska, Witwe, Coselerstr. 46.
— Franziska, Arbeiterin, Bachstr. 15.
— Franziska, Köchin, Salzstr. 20.
— Ignatz, Arbeiter, Marienstr. 72.
— Johann, Eisenbahnschaffner, Karlstr. 8.
— Johanna, Witwe, Leobschützerstr. 35.
— Johanna, Witwe, Proschowitzerstr. 13.
— Johanna, Arbeiterin, Marienstr. 11.
— Josef, Oberwachtmstr., Moltkestr. 20.
— Josef, Arbeiter, Am Zeughaus 27.
— Julie, Witwe, Langestr. 54.
— Karl, Magazinverwalter, Marienstraße 56.
— Katharina, ohne Beruf, Marienstr. 56.
— Katharina, Witwe, Coselerstr. 28.
— Marianna, Witwe, Proschowitzerstraße 13.
— Marie, Arbeiterin, Coselerstr. 28.
— Marie, Arbeiterin, Coselerstr. 46.
— Marie, Kistenmacherin, Schloßstr. 6.
— Marie, Witwe, Oderstr. 19.
— Theodor, Tischler, Fleischerstr. 16.
— Valentin, Häusler, Bachstr. 15.
— Wilhelm, Schlosser, Marienstr. 56.
Dlugy Johanna, Witwe, Coselerstr. 108.
Dluhosch Emil, Bäckergeselle, Troppauerstraße 62.
— Georg, Prokurist, Weidenstr. 11.
Doberleit Charlotte, ohne Beruf, Coselerstraße 5a.
— Franz, Bankangestellter, Coselerstr. 5a.
— Johann, Strommeister, Coselerstr. 5a.
Dobias Franz, Arbeiter, Bahnhofstr. 7.
— Martha, Arbeiterin, Bahnhofstr. 7.
Dobiosch Adolf, Mechaniker, Langestr. 16.
Dobis Josef, Kaufm., Oberwallstr. 17.
— Willy, Techniker, Oberwallstr. 32a.

ist A. Metzner :: Ratibor.

Heinrich Harbolla, Ratibor
Fernsprecher Nr. 259. Domstraße Nr. 3.

Dobrind Otto, Grenzbeamter, Langestraße 56.
Dobroschke Alfred, Zollinspektor, Viktoriastraße 15.
— Franz, Handlungsgeh., Coselerstr. 35.
— Georg, Kaufmann, Coselerstr. 35.
— Josef, Verwaltungssekr., Leobschützerstraße 34.
— Leo, Kaufmann, Neuestr. 1a.
— Richard, Kaufmann, Coselerstr. 35.
— Robert, Kaufmann, Coselerstr. 35.
— Selma, Witwe, Turmstr. 4.
Dobrzinsky Marie, Witwe, Neuestr. 11.
Döhler August, Maschinenmeister, Neustadtstr. 22.
Dörfel Fritz, Handlungsgeh., Oderstr. 22.
Döring Bernhard, Kellner, Eisenbahnstraße 16.
— Klara, ohne Beruf, Oberwallstr. 8.
— Marie, verw. Kfm. Langestr. 22.
— Otto, Strafanstaltsi[illegible], Moltkestr. 19.
Dokupiet Honorata, Barmh. Schwester, Krankenhausstr. 7.
Dolezich Alois, Dreher, Fabrikstr. 35.
— Alois, Arbeiter, Troppauerstr. 96.
— Anna, ohne Beruf, Fabrikstr. 35.
— Anna, ohne Beruf, Schloßstr. 7.
— August, Betriebsassist., Fabrikstr. 35.
— Franz, Arbeiter, Coselerstr. 33.
— Johann, Eisenbahnschaffner, Fabrikstraße 35.
— Johanna, Witwe, Coselerstr. 33.
— Katharina, Arbeiterin, Coselerstr. 33.
— Lucie, ohne Beruf, Wilhelmstr. 4.
— Pauline, Arbeiterin, Coselerstr. 33.
— Viktor, Rentier, Wilhelmstr. 4.
Dolezoll Richard, Studienassessor, Gartenstraße 30.
Dolezych Josef, Lok.-Führer, Moltkestr. 15.
— Ludwig, Schneider, Myslowitzerstr. 5.
— Richard, Student, Moltkestr. 13.
— Wilhelm, Maschinenbauschlosser, Troppauerstr. 73.
Dolla Anna, Arbeiterin, Bosatzerstr. 11.
— August, Arbeiter, Oderstr. 23.
— Eduard, Beamten-Anwärter, Oberwallstr. 31.
— Franz, Sattlermeister, Brunken 31
— Georg, Schlosser, Oderstr 23.
— Richard, Reisender, Leobschützerstr. 4.
Dombek Helene, ohne Beruf, Salzstr. 22.
— Isidor, Eisenbahnarbeiter, Leobschützerstraße 10a.
— Josef, Lohngärtner, Niederwallstr. 21.
— Max, Hausmeister, Troppauerstr. 81.
— Paul, Arbeiter, Leobschützerstr. 10a.
— Wilhelm, Tischler, Salzstr. 22.
Dombrowa Karoline, ohne Beruf, Brunken 29.
— Konstantin, Maler, Eisenbahnstr. 5.
— Simon, Schuhmacher, Eisenbahnstr. 5.
Dombrowski Anna, Witwe, Königshütterstraße 2.
— Franz, Stellwerksmeister a. D., Am Zeughaus 33.
— Hans, Polizei-Oberleutnant, Weidenstraße 19.
— Josef, Kaufmann, Königshütterstr. 2.
— Marie, ohne Beruf, Wilhelmstr. 2.
— Paul, Friseur, Königshütterstr. 2.
— Stanislaus, Kontorist, Am Zeughaus 33.
Dominik Franz, Fleischer, Bosatzerstr. 19.
— Georg, Arbeiter, Langestr. 56.
Domogalla Hedwig, Köchin, Troppauerstraße 83.
Donat Anastasia, Arbeiterin, Leobschützerstraße 19.
— Anastasia, Witwe, Langestr. 52.
— Johann, Eisenbahnarbeiter, Troppauerstr. 22.
— Pauline, Arbtrn., Leobschützerstr. 19.
— Sofie, ohne Beruf, Leobschützerstr. 19.
Donig Konrad, Wachszieher, Niederzhorstraße 6.
Donnerstag Hugo, Werkmeister, Oberwallstr. 6.
Dorn Hermann, Schlosser, Bosatzerstr. 13.
Dorna Anna, Witwe, Rybnikerstr. 29.
— Emil, Arbeiter, Fabrikstr. 31.
— Ignatz, Eisenbahnschaffner, Neustadtstraße 28.
— Johann, Arbeiter, Rybnikerstr. 29.
— Max, Arbeiter, Eisenbahnstr. 1.
— Richard, Backergef., Rybnikerstr. 29.
Dorner Anton, Kaufmann, Hohenzollernstraße 15.
Dornia Franz, Lehrer, Viktoriastr. 8.
Dostal Franz, Fabrikschuhmacher, Zhorplatz 1.
— Karl, Arbeiter, Coselerstr. 5.
Drabik Waldemar, Ingenieur, Niederzhorstr. 10.
Draga Anna, Barmh. Schwester, Augustastraße 5.
— Franz, Ingenieur, Viktoriastr. 28.
— Josef, Elektriker, Schulstr. 18.
Dragon Viktor, Arbtr., Neustadtstr. 16.
Drechsler Kurt, Schlosser, Neustadtstr. 21.
— Max, Eisenbahnklempner, Neustadtstraße 21
— Max, Installateur, Neustadtstr. 21.
— Max, Heizer, Augustastr. 5.
— Paul, Büroassistent, Neustadtstr. 21.
Drees Franz, Eisenbahnsekretär, Viktoriastraße 1a.
Dreimol Johanna, Arbeiterin, Marienstraße 61.
— Nikolaus, Arbeiter, Coselerstr. 27.
Dreist Marie, ohne Beruf, Niederwallstraße 26.
Dresa Anastasia, Witwe, Ziegelstr. 29.
— Franz, Fabrikarbtr., Niederwallstr. 4.
— Johanna, Wickelmacherin, Niederwallstraße 4.
— Josef, Arbeiter, Polkoplatz 7.
— Karl, Tischler, Niederwallstr. 4.
— Marianna, Witwe, Troppauerstr. 123.
Dremmler Martha, Barm. Schwester, Augustastr. 5.
Drescher Franz, Friseurgehilfe, Coselerstraße 11.
Dresler Georg, Buchhalter, Holteistr. 6.
— Hermann, Konditor, Oderstr. 29.
— Konstantin, Rechnungsrat a. D., Weidenstr. 14.
— Roman, Zahnarzt, Weidenstr. 14.
Dresner Martel, Reisender, Weidenstraße 29.
Drischel Emil, Hotelier, Bahnhofstr. 6.
Driesner Karl, Kaufmann, Zhorplatz 5.
Drobik Josef, Polizei-Oberwachtmeister, Salzstr. 5.
— Paul, Monteur, Salzstr. 5.
Drobny Anna, ohne Beruf, Rybnikerstr. 7.
— Anton, Sattlermstr., Troppauerstr. 54.
— Felix, Arbeiter, Kirchstr. 3.
— Georg, ohne Beruf, Rybnikerstr. 7.
— Hedwig, Stenotypistin, Troppauerstraße 54.
— Helene, Buchhalterin, Troppauerstraße 116.

Ferdinand Piontek :: Ratibor
Internationale Speditionen u. Möbeltransporte.

Die gegebene Bezugsquelle moderner Damen- u. Mädchenkleidung.

Drobny Helene, ohne Beruf, Rybnikerstraße 7.
— Johann, Häusler, Rybnikerstr. 7.
— Josef, Lok.-Heizer, Troppauerstr. 116.
— Klara, ohne Beruf, Troppauerstr. 54.
— Max, Arbeiter, Dominikanerplatz 4.
— Paul, Verw.-Sekr., Moltkestr. 19.
— Robert, Schneider, Rybnikerstr. 7.
— Wilhelm, Eisendreher, Bosatzerstr. 33.
Droese Emilie, ohne Beruf, Weidenstr. 26.
— Lydia, Empfangsdame, Weidenstr. 26.
— Otto, Goldschmied, Fleischerstr. 1.
Dronia Alfred, Justiz-Kanzlei-Inspektor, Ottitzerstr. 28.
Drosdau Julius, Ober-Ingenieur, Sandstraße 7.
Drosdek Karl, Arbtr., Fabrikstr. 1/3.
Drzewiecki Florian, ohne Beruf, Kirchstraße 18.
— Johanna, ohne Beruf, Kirchstr. 18.
— Vinzent, Kaufmann, Marienstr. 10.
— Wanda, Hausbesitzerin, Kirchstr. 18.
Drzawa Emanuela, Barmh. Schwester, Krankenhausstr. 7.
Drzymalla Josef, Schrankenwärter, Oderstraße 26.
— Marie, Arbeiterin, Oderstr. 26.
Duckich Anna, verw. Zollsekretär, Viktoriastr. 21.
— Arthur, Polizei-Unterwachtmstr., Viktoriastr. 21.
Duczek Friedrich, Wirtschafts-Inspektor, Niederzborstr. 9.
Duda Albertine, Arbtrn., Polkoplatz 11b.
— Anna, Witwe, Malzstr. 3.
— Edmund, Schornsteinfeger, Weidenstraße 19.
— Else, ohne Beruf, Malzstr. 3.
— Erich, Rechnungsgehilfe, Querstr. 2.
— Max, Arbeiter, Polkoplatz 11b.
— Otto, Kupferschmied, Fischerei 7.
— Richard, Uhrmacher, Oderstr. 23.
— Richard, Stationsschaffner, Schuhbankstr. 8.
Dudacy Andreas, Schneidermstr., Eichendorffstr. 20.
— Berta, ohne Beruf, Weidenstr. 6.
— Emanuel, Schuhmacher, Weidenstr. 6.
— Hedwig, ohne Beruf, Weidenstr. 6.
Dudaczy Ignatz, Arbeiter, Troppauerstr. 121.
Dudek Alois, Schmied, Fabrikstr. 1/3.
— Anna, Buchhalterin, Braustr. 3.
— Anna, Verkäuferin, Schloßstr. 8.
— Anton, Schuhmacher, Neustadtstr. 16.
— Eduard, Arbeiter, Weidenstr. 23.
— Eduard, Arbeiter, Salzstr. 27.
— Josef, Eisenbahn-Stellmacher, Schloßstraße 8.
— Marie, Witwe, Schulstr. 22.
— Marie, Arbeiterin, Schloßstr. 8.
— Ottilie, ohne Beruf, Schloßstr. 8.
— Paul, Postschaffner, Bosatzerstr. 3.
— Robert, Saalkellner, Eisenbahnstr. 16.
— Roman, Arbeiter, Troppauerstr. 40.
— Rosa, Pflegling, Notburgaplatz 3.
— Theofil, Schlosser, Polkoplatz 7.
Dudel Anton, Kfm., Niederwallstr. 2.
— Hermann, Bauprakticant, Kohlenstr. 4.
— Josef, Lehrer, Kohlenstr. 4.
Dudzik Emil, Gastwirt, Rybnikerstr. 56.
Düring Kurt, Kaufmann, Langestr. 22.
Düringer Anastasia, Arbtrn., Leobschützerstraße 23.
— Marie, Arbtrn., Leobschützerstr. 23.
Dürschlag Anton, Arbeiter, Klosterweg 12.
— Ernst, Friseur, Neuestr. 15.
— Friedrich, Geschäftsführer, Salzstr. 23.
— Georg, Buchhalter, Langestr. 6.
— Julie, Witwe, Präsidentenstr. 1.
— Kurt, Hilfswachtmstr., Salzstr. 27.
— Paul, Buchhalter, Ring 12.
Duka Sofie, Köchin, Bahnhofstr. 5.
Durczok Emil, Kaufmann, Holteistr. 18.
— Florian, Verw.-Sekr., i. R., Holteistraße 18.
Durniok Karl, Amtsobergehilfe, Gartenstraße 37.
Durynek Emma, Witwe, Mühlwagestr. 1.
— Hedwig, Buchhalterin, Mühlwagestr. 1.
Duschek Hildegard, Kontoristin, Troppauerstr. 14.
Dussik Josef, Handelsmann, Troppauerstraße 59.
Dußek Franz, Maschinist, Bosatzerstr. 11.
— Theodor, Zollassistent, Ottitzerstr. 32.
Dwuletzki August, Schlosser, Querstr. 11.
Dwuletzky Vinzent, Invalide, Marienstraße 29.
Dybal Theresie, Rentenempfängerin, Kohlenstr. 7.
Dyballa Charlotte, Kontoristin, Neustadtstraße 16.
— Erich, Tischler, Zwingerstr. 26.
— Ferdinand, Chauffeur, Salzstr. 28.
— Hildegard, ohne Beruf, Zwingerstr. 26.
— Karl, Werkführer, Brunken 6.
— Lucie, ohne Beruf, Zwingerstr. 26.
— Marie, Schneiderin, Zwingerstr. 26.
— Moriß, Rentner, Querstr. 5/6.
— Ottilie, ohne Beruf, Querstr. 5/6.
— Stefan, Tischlermstr., Zwingerstr. 26.
— Viktor, Tischlermstr., Zwingerstr. 32.
Dynia Anton, Rentenempfänger, Coselerstraße 13.
Dyrda Karl, Postschaffner, Sonnenstr. 26.
— Ludwig, Schriftsetzer, Rybnikerstr. 13.
Dyrschka Johann, Polizei-Oberwachtmstr., Am Zeughaus 9.
Dziadzia Adolfine, Witwe, Coselerstr. 17.
— Hedwig, Zigarrenmacherin, Leobschützerstr. 27.
— Johann, Häusler, Niebotschauerstr. 86.
— Klara, Witwe, Leobschützerstr. 27.
— Marie, Witwe, Braustr. 9.
— Marie, Witwe, Coselerstr. 20.
— Sofie, Arbtrn., Leobschützerstr. 27.
Dziadzka Berta, Arbeiterin, Präsidentenstraße 6.
— Emilie, ohne Beruf, Brunken 37.
— Hedwig, Arbtrn., Präsidentenstr. 6.
— Karl, Schuhmacher, Brunken 37.
Dziebko Emanuel, Kutscher, Altendorferstraße 17a.
— Josef, Schmied, Weidenstr. 28.
Dziedzioch Anastasia, Witwe, Marienstraße 22.
— Emanuel, Invalide, Altendorferstraße 163.
— Franz, Arbeiter, Troppauerstr. 88.
— Franziska, Arbtrn., Troppauerstr. 88.
— Josef, Arbeiter, Troppauerstr. 70.
— Josef, Arbeiter, Weidenstr. 27.
— Marie, Verkäuferin, Troppauerstr. 88.
Dziedzitz Franz, Bildhauer, Troppauerstraße 51.
— Johann, Eisenbahn-Betriebs-Assistent, Viktoriastr. 44.
Dziemiera Alexander, Schmiedemeister, Marienstr. 3.
Dziendziol Georg, Arbtr., Marienstr. 82.
— Josef, Hausbesitzer, Marienstr. 82.

Ferdinand Piontek :: Ratibor
Internationale Speditionen u. Möbeltransporte.

Heinrich Harbolla, Ratibor
Fernsprecher Nr. 259. Domstraße Nr. 3.

Dzierzawa Alfred, Kellner, Troppauerstraße 19.
Dzierzenga Alfred, Bäcker, Kattowitzerstraße 1.
Dzimala Johann, Hilfsschaffner, Troppauerstr. 63.
Dzimirski Albertine, Witwe, Eisenbahnstraße 5.
— Albertine, ohne Beruf, Eisenbahnstr. 5.
— Johann, Buchhalter, Parkstr. 4.
— Simon, Rentenempf., Ziegeleistr. 12.
Dzimirsky Eleonore, Witwe, Gartenstr. 14.
— Günter, Bürogehilfe, Neuestr. 11.
— Viktoria, Arbeiterin, Schrammstr. 9.
Dziuba Alfred, Schlosser, Bosatzerstr. 15.
— Anton, Arbeiter, Troppauerstr. 112.
— Florian, Redakteur, Notburgaplatz 4.
— Johann, Lehrer, Eisenbahnstr. 18.
— Marie, ohne Beruf, Troppauerstr. 112.
Dziwok Alois, Amtsgehilfe a. D., Bosatzerstr. 15.
— Franz, Invalide, Wa[illegible]erstr. 19.
— Franz, Schmied, Fisch[illegible]erei 6.
— Josefa, Witwe, Marienstr. 7.
— Wilhelm, Schlosser, Marienstr. 7.
Dziwoki August, Arbeiter, Altendorferstraße 106.
— Philippine, Witwe, Altendorferstr. 106.
Dzumbla Anton, Hospitalit, Klosterweg 3.

E.

Ebhardt Johann, Laufbursche, Oberstr. 25.
Ebstein Henriette, ohne Beruf, Brunken 1.
— Kurt, Kaufmann, Gartenstr. 16.
Ecke Georg, Dreher, Niederwallstr. 1.
Eckermann Fritz, Arbeiter, Präsidentenstraße 1.
Eckert Agathe, Witwe, Gartenstr. 8.
— Marie, Witwe, Viktoriastr. 36.
Eckstein Anna, Witwe, Eichendorffstr. 14.
— Elsbeth, ohne Beruf, Eichendorffstr. 14.
— Hildegard, ohne Beruf, Eichendorffstraße 14.
Edelmann Wilhelm, Kfm., Salzstr. 8.
Ehring Robert, Schuhmacher, Leobschützerstraße 36.
Ehm Hermann, Diplom-Handelslehrer, Gartenstr. 18.
Ehrlich Johanna, ohne Beruf, Troppauerstraße 61.
Ehrlich Markus, Witwe, Troppauerstraße 61.
— Selma, Geschäftsinhaberin, Langestraße 3.
Ehsler Ignatz, Polizei-Oberwachtmeister, Am Zeughaus 9.
Eichhorn Karl, Kassen-Obersekr., Gartenstraße 12.
Eichler Edwin, Oberkellner, Eisenbahnstraße 21.
— Karl, Maschinist, Am Canal 13.
— Karl, Handlungsgeh., Salzstr. 6.
— Kurt, Buchhalter, Salzstr. 14.
Eisrig Richard, Werkmeister, Niederwallstraße 13.
Einberger Anna, Witwe, Oberstr. 19.
Eisele Martha, Kassiererin, Brunken 17.
Eisenack Gustav, Maschinenmstr., Viktoriastraße 19.
Dr. Eisner Emil, Sanitätsrat, Niederzborstr. 2.
Eistert Ehrenfried, Lademeister a. W., Brunken 38.
— Elisabeth, ohne Beruf, Neuestr. 11.
— Marie, Lehrerin, Neuestr. 11.
Elbel Hedwig, Buchhalterin, Oberwallstraße 9.
— Pauline, Witwe, Oberwallstr. 9.
Elbin Anna, Witwe, Fischerei 7.
— Karl, Schlosser, Fischerei 7.
— Max, Schlosser, Fischerei 7.
Elios Adolfine, verw. Eisenbahnschaffner, Langestr. 4.
— Anton, Eisenbahnarbtr., Teichstr. 7.
— Georg, Schlosser, Langestr. 4.
— Josef, Tischler, Langestr. 4.
— Leopold, Schreibgehilfe, Troppauerstraße 61.
Elsner Albine, Wickelmacherin, Fleischerstraße 7.
— Emilie, Arbeiterin, Marienstr. 57.
— Erich, Arbeiter, Jungfernstr. 8.
— Hermann, Bankbeamter, Zborplatz 4.
— Karl, Arbeiter, Marienstr. 57.
— Olga, Witwe, Hohenzollernstr. 10.
— Ottilie, ohne Beruf, Weidenstr. 8.
Ellen Hermine, Hausdame, Eisenbahnstraße 16.
Ellendt Robert, Bürgermeister, Blumenstraße 3.
Emden Philipp, Buchhalter, Oberwallstraße 25.
Emmrich Herbert, Reisender, Eisenbahnstraße 19.
Ender Angela Arbeiterin, Leobschützerstraße 29.
— Anna, ohne Beruf, Zwingerstr. 9.
— Anna, Arbtrn., Leobschützerstr. 29.
— Franz, Kaufmann, Oberstr. 4.
— Hans, Handlungsgehilfe, Kirchplatz 4.
— Julie, Witwe, Eisenbahnstr. 18.
— Marie, ohne Beruf, Eisenbahnstr. 18.
— Max, Direktor, Eisenbahnstr. 18.
— Paul, Kaufmann, Brunken 8.
— Viktor, Schuhmachermstr., Oberstr. 1.
Enders Amalie, Witwe, Leobschützerstraße 34.
— Antonie, ohne Beruf, Troppauerstraße 18.
— Elfriede, Telegr.-Betr.-Assistentin, Weidenstr. 26.
— Friedrich, Gerichtsaktuar, Oberwallstraße 21.
— Georg, Handlungsgeh., Weidenstr. 26.
— Gustav, städt. Arbeiter, Troppauerstraße 13.
— Herbert, Elektriker, Salzstr. 36.
— Hermann, Steuerassistent i. R., Weidenstr. 26.
— Johanna, Kontoristin, Weidenstr. 26.
— Paul, Ober-Zollsekr., Salzstr. 36.
— Wilhelm, Malergehilfe, Marienstr. 96.
Engel Alfred, Kfm., Eisenbahnstr. 18a.
— Eleonore, ohne Beruf, Kirchstr. 18a.
— Ernst, Wagenbau-Obermeister, Oberwallstr. 12.
— Gertrud, ohne Beruf, Oberwallstr. 12.
— Hubert, Bäckergef., Troppauerstr. 93.
— Josef, Stadtobersekr., Kirchstr. 18a.
— Josef, Maler, Fischerei 7.
— Kurt, Lackiermeister, Oberwallstr. 10.
— Waleska, Verkäuferin, Fischerei 7.
Engemann Julius, Professor, Zwingerstraße 17.
Englisch Fridolin, Schlosser, Augustastr. 3.
— Georg, Werkmeister-Anwärt., Marienstraße 13.
— Hermann, Dreher, Augustastr. 3.
— Johann, Justiz-Oberwachtmstr., Neuestraße 25.
— Karl, Kaufmann, Bosatzerstr. 26.

Das führende Haus für Strumpfwaren

Trauerkleidung
für Mädchen, Backfische u. Damen in größter Auswahl.

Englisch Marie, Arbeiterin, Querstr. 13.
— Marie, ohne Beruf, Flurstr. 6.
— Max, Maschinenmstr., Oberzborstr. 1.
— Max, Beerdigungs-Unternehmer, Bosatzerstr. 26.
— Paul, Lackierer, Bosatzerstr. 26.
— Paul, Ref.-Lok.-Führer, Augustastr. 3.
— Paul, Tischlermeister, Flurstr. 6.
Erben Anna, Witwe, Braustr. 12.
Erbs Josef, Apotheker, Zwingerstr. 4.
Erbstroh Günter, Kaufmann, Langestr. 14.
Erdmann August, Pensionär, Viktoriastraße 13.
— Eduard, Büroassist., Präsidentenstr. 8.
Erhard Franz, Kfm., Troppauerstr. 15.
Erhardt Gertrud, Kontoristin, Niederzborstraße 6.
— Georg, Handlungsgeh., Troppauerstraße 15.
— Hedwig, ohne Beruf, Weidenstr. 11.
— Helene, Modistin, Weidenstr. 6.
— Karl, Eichamtshilfsarbtr., Langestr. 9.
— Margarete, Kontoristin, Niederzborstraße 6.
— Marie, ohne Beruf, Troppauerstr. 15.
— Oskar, Dienstmann, Braustr. 15.
— Robert, Pfefferküchler, Fleischerstr. 19.
Ernst Albin, Arbtr., Troppauerstr. 89.
— Alfred, Justiz-Obersekretär, Notburgaplatz 5.
— Anna, Witwe, Oberwallstr. 8.
— August, Pensionär, Holteistr. 6.
— Georg, Baumstr., Niederwallstr. 15.
— Martin, Buchbinder, Brunken 11.
— Pauline, ohne Beruf, Holteistr. 6.
— Richard, Lok.-Führer a. D., Gartenstraße 14.
Erstling Max, Polizei-Assistent, Oberzborstr. 10.
Ertel Franz, Arbeiter, Oderstr. 24.
— Johann, Kalkulator, Oderstr. 24.
— Käthe, ohne Beruf, Eichendorffstr. 5.
— Max, Kaufmann, Wilhelmstr. 11.
Erxleben Richard, Oberkellner, Bahnhofstraße 6.
Espenner Paul, Hoteldiener, Eisenbahnstraße 16.
Evers Emil, Kutscher, Brunken 1.
Exner Josef, Studienrat, Oberwallstr. 7.
— Martha, Witwe, Am Canal 12.
Exner Max, Arbeiter, Fischerei 5.
— Rudolf, Schneidermeister, Domstr. 6.
— Valeska, Fabrikarbtrn., Oderstr. 12.

F.

Fabel Auguste, Dienstfrau, Weidenstr. 9.
Faber Albin, Krim.-Betr.-Assist., Ottitzerstraße 26.
— Alois, Arbeiter, Wilhelmstr. 19.
— Anna, ohne Ber., Hohenzollernstr. 10.
— Jenny, Geschäftsinhaberin, Hohenzollernstr. 10.
— Klara, ohne Ber., Hohenzollernstr. 10.
— Marie, Nähterin, Schuhbankstr. 1.
Fabian Agnes, Witwe, Weidenstr. 6.
— Antonie, Witwe, Coselerstr. 19.
— Johann, Wagenmeister, Altendorferstraße 63.
— Johann, Malergehilfe, Gartenstr. 14.
— Josef, Kaufmann, Coselerstr. 19.
— Paul, Werkstätten-Vorsteher, Zwingerstraße 4.
— Rudolf, Wagenmeister, Troppauerstraße 21.
Faerber Aron, Eisenbahnschlosser a. D., Niederwallstr. 26.
— Hedwig, ohne Beruf, Niederwallstr. 26.
Fahl Kurt, Werkmstr., Niederzborstr. 11.
Faika Alexander, Stadt-Obersekr., Salzstraße 10.
— Gertrud, Lehrerin, Niederzborstr. 10.
— Josef, Vers.-Sekr., Zwingerstr. 26.
— Regina, Witwe, Oberzborstr. 7.
Falge Gustav, Kaufm., Rybnikerstr. 18.
Falk Hedwig, Arbtrn., Niederzborstr. 6.
— Luise, Schneiderin, Niederzborstr. 6.
Falkenthal Arthur, Bürobeamter, Viktoriastr. 36.
— Erich, Praktikant, Viktoriastr. 36.
Fanta Friedrich, Schneidermeister, Bahnhofstr. 2.
Farnow Karl, Portier, Niederzborstr. 5.
Faruga Marie, Witwe, Bosatzerstr. 13.
Faschinka Paul, Polizei-Wachtmeister, Am Zeughaus 9.
Faulhaber Karl, Taubstummen-Oberlehrer, Wilhelmstr. 4.
Faulseit Herbert, Zollsupernumerar, Gartenstr. 6.
Faupel Fritz, Kaufmann, Schulstr. 21.
Federmann Otto, Monteur, Schrammstraße 4.
Feichtiger Franz, Obersaktor a. D., Bahnhofstr. 10.
— Gertrud, ohne Beruf, Bahnhofstr. 10.
— Hedwig, Bankbeamtin, Bahnhofstr. 10.
— Paul, Ref.-Lok.-Führer, Dr. Heidestraße 3.
Feike Marie, Oberin, Notburgaplatz 3.
Feiner Bertha, ohne Beruf, Brunken 50.
Feinler Albert, Opernsänger, Brunken 50.
Felder Gertrud, Telegr.-Gehilfin, Eisenbahnstr. 19.
Feldheim Louis, Kaufmann, Eisenbahnstraße 21a.
Feldmann Josef, Studienrat, Flurstr. 1.
Felgenhauer Georg, Ober-Ingenieur, Viktoriastr. 8.
Felix Agnes, ohne Beruf, Salzstr. 6.
Felka Karl, Kunstgärtner, Viktoriastr. 21a.
Felke August, Gastwirtschafts-Vertreter. Oderstr. 16.
Fellbaum Alwin, Brauer, Schloßstr. 5.
— Otto, Kaufmann, Viktoriastr. 21.
Fels Ida, Ausbesserin, Schrammstr. 5.
Fender Otto, Strafanstalts-Oberwachtmeister, Eichendorffstr. 14.
Fengler Ida, Witwe, Weidenstr. 29.
Ferche Karl, Lagerverwalter, Troppauerstraße 31.
Ferdinand Alfred, Versicherungs-Inspekt., Oberwallstr. 17.
Ferdyn Albine, Heimarbtrn., Langestr. 33.
— Sofie, Heimarbtrn., Langestr. 33.
Ferenz Franz, Arbtr., Königshütterstr. 5.
Fermenta Margarete, Geschäftsinhaberin, Brunken 7.
— Martha, ohne Beruf, Brunken 7.
— Sofie, ohne Beruf, Schrammstr. 6.
Fesser Karl, Strafanst.-Wachtmstr., Eichendorffstr. 14.
Fetzer Anna, verw. Oberveterinär, Notburgaplatz 3.
Fiala Hubert, Büroangest., Brunken 45.
Fichna Anna, Witwe, Querstr. 13.
— August, Arbeiter, Zwingerstr. 26.
— Franz, Arbeiter, Querstr. 13.
— Franz, Arbeiter, Salzstr. 8.
— Karl, Arbeiter, Querstr. 13.
— Konrad, Schlosser, Querstr. 13.
— Leopold, Arbeiter, Ottitzerstr. 7.

ist A. Metzner :: Ratibor.

Heinrich Harbolla, Ratibor
Fernsprecher Nr. 259. Domstraße Nr. 3.

Fichna Marie, Witwe, Gartenstr. 68.
— Marie, Witwe, Ottitzerstr. 7.
— Marie, Witwe, Niederzborstr. 8.
— Rosalie, Witwe, Ackerstr. 17.
— Theresia, Hausmstrn., Weidenstr. 14.
— Vinzent, Arbeiter, Querstr. 13.
Fichtner Luzie, Ordensschwester, Roßburgaplatz 3.
Fieber Ida, verw. Kanzleisekr., Flurstr. 3.
Fiebig Anna, Witwe, Niederwallstr. 11.
— Hermann, Vorschlosser, Am Canal 15.
Fiedler Alfons, Bürohilfsarbeiter, Kirchplatz 4.
— Anna, Bürogehilfin, Jungfernstr. 4.
— August, Strafanst.-Hauptwachtmeister, Eichendorffstr. 14.
— Christian, Eisenbahn-Inspektor, Eisenbahnstr. 2a.
— Engelhard, Rentner, Troppauerstr. 21.
— Erwin, stud. ing., Eisenbahnstr. 2a.
— Gertrud, ohne Beruf, Eichendorffstr. 14.
— Hans, Buchhalter, Jungfernstr. 4.
— Hedwig, Revisorin, Leobschützerstr. 39.
— Ingeborg, stud. jur., Eisenbahnstr. 2b.
— Julius, Gewerbeschreiber, Leobschützerstraße 39.
— Karl, Zugabfertiger, Flurstr. 7.
— Karoline, Witwe, Jungfernstr. 4.
— Martha, Verkäuferin, Oderstr. 29.
— Martha, ohne Beruf, Troppauerstr. 21.
— Robert, Justizbüroassistent, Troppauerstraße 2.
— Vinzenta, ohne Beruf, Troppauerstraße 2.
Fiegel Andreas, Telegr.-Sekr., Coseler-straße 11.
— Anna, Nähterin, Coselerstr. 18.
— August, Schuhmacher, Mühlwagestr. 5.
— Hubert, Uhrmachergehilfe, Mühlwagestraße 5.
— Theresie, ohne Beruf, Troppauerstraße 40.
Fiegler Anton, Fleischer, Luisenstr. 2.
— Franz, Bäckermstr., Weidenstr. 29.
— Franz, Wiegemeister, Weidenstr. 29.
— Franz, Arbeiter, Kohlenstr. 4.
— Ignatz, Tischler, Leobschützerstr. 11a.
— Julie, ohne Beruf Weidenstr. 29.
— Lena, Kontoristin, Weidenstr. 29.
— Marie, o. B., Leobschützerstr. 11a.
— Martha, o. B., Leobschützerstr. 11a.
Fiehlhauer Herbert, Schlosser, Viktoriastraße 16.
— Martha, Witwe, Viktoriastr. 16.
Fieß Eduard, Bäckereiinh., Bosatzerstr. 8.
— Gertrud, ohne Beruf, Bosatzerstr. 8.
— Hertha, ohne Beruf, Bosatzerstr. 8.
— Margarete, Witwe, Zwingerstr. 16.
Figulla Alfred, Buchhalter, Oberzborstraße 10.
— Anna, Witwe, Neumarkt 10.
— Emma, ohne Beruf, Neumarkt 10.
— Franz, ohne Beruf, Oberwallstr. 2.
— Sofie, Witwe, Langestr. 39.
Figura Alois, Schlosser, Niebotschauerstraße 26.
— Anna, Arbtrn., Niebotschauerstr. 26.
— Ferdinand, Schneidermstr., Flurstr. 20.
— Friedrich, Schweißer, Brunken 38.
— Max, Buchhalter, Viktoriastr. 14.
— Paul, Eisenbahnarbtr., Neuestr. 22.
— Wilhelm, Ref.-Lok.-Führer, Weidenstraße 25.
Filius Franz, Lok.-Führer, Eisenbahnstraße 10.
— Georg, Arbeiter, Kattowitzerstr. 1.
— Georg, Kaufmann, Oberwallstr. 3.
— Hedwig, Witwe, Bosatzerstr. 25.
— Herta, ohne Beruf, Oberwallstr. 3.
— Josef, Kanzleisekretär, Salzstr. 8.
— Leopoldine, Witwe, Schrammstr. 11.
Filla Hedwig, ohne Beruf, Weidenstr. 15.
— Josef, Eisenbahn-Zugführer a. D., Weidenstr. 15.
— Martha, ohne Beruf, Weidenstr. 15.
— Viktor, Polizei-Unterwachtmeister, Am Zeughaus 9.
Filor Sofie, Witwe, Gartenstr. 33.
Fingas Helene, ohne Beruf, Brunken 33.
— Klara, Witwe, Brunken 33.
Finger Arthur, Landrat, Zborplatz 1.
— Berthold, Kontorist, Oberwallstr. 10.
Fink August, Arbeiter, Niebotschauerstr. 114.
— Bertha, Arbtrn., Niebotschauerstr. 129.
— Franz, Häusler, Niebotschauerstr. 120.
— Hedwig, Arbeiterin, Niebotschauerstr. 129.
— Monika, ohne Beruf, Niebotschauerstraße 129.
— Robert, Arbeiter, Präsidentenstr. 8.
Finkhäuser Richard, Ober-Zollinspektor, Niederwallstr. 21.
Fiolka Alois, Arbeiter, Niebotschauerstraße 79.
— Emilie, Arbeiterin, Am Zeughaus 2.
— Theodor, Schlosser, Querstr. 12.
Firchau Heinrich, Rektor i. R., Gartenstraße 15.
— Herta, Lehrerin, Gartenstr. 15.
Firla Adolf, Dreher, Neustadtstr. 16.
— Anna, Arbeiterin, Neuestr. 2.
— Emilie, Witwe, Neustadtstr. 16.
— Franz, Eisenbahnarbtr., Neustadtstr. 23.
— Karl, Vorarbtr., Niebotschauerstr. 103.
— Karl, landw. Arbeiter, Niebotschauerstraße 103.
Firlaj Anna, Wtiwe, Neustadtstr. 2.
Fisch Marie, Dentistin, Langestr. 20.
Fischel Bruno, Werkmeister, Langestr. 21.
Fischer Alfons, Bäckergeselle, Troppauerstraße 62.
— Alfred, Gewerbe-Oberlehrer, Eichendorffstr. 15.
— Alfred, Masch.-Ingenieur, Eichendorffstraße 15.
— August, Gefangenen-Aufseher a. D., Brunken 12.
— Heinrich, Buchdrucker, Oberwallstr. 12.
— Hildegard, ohne Beruf, Eichendorffstraße 15.
— Jenny, Rentnerin, Neumarkt 8.
— Josefa, Schwester, Zwingerstr. 9.
— Kurt, Musiker, Waisenhausstr. 2.
— Marie, Verkäuferin, Klosterweg 8/10.
— Robert, Eisenbahn-Obersekr., Eichendorffstr. 15.
Fischhofer Robert, Postschaffner, Sonnenstraße 24.
Fiskowski Leopold, Schneider, Oderstr. 6.
Fitz Albert, Polizei-Oberwachtmstr., Am Zeughaus 9.
— Richard, Eisenbahn-Assistent, Wilhelmstraße 13.
— Wilhelm, Mechaniker, Wilhelmstr. 13.
Fitza Amalie, Arbeiterin, Fabrikstr. 8.
— Franziska, Arbeiterin, Fabrikstr. 8.
— Luise, Witwe, Schulstr. 18.
— Sofie, Verkäuferin, Schulstr. 18.
Fitzek Josef, Maurer, Marienstr. 98.
Fitzenreiter Bruno, Rentner, Niederwallstraße 17.

Ferdinand Piontek :: Ratibor
Internationale Speditionen u. Möbeltransporte.

Die Eigenschaften unseres Hauses:
Große Auswahl, billige Preise!
Durch sie vergrößert sich der Kundenkreis von Tag zu Tag!

Fitzenreiter Cäcilie, Nähterin, Niederwallstraße 17.
— Paul, Schuhmacher, Neustadtstr. 4.
Fitzner Anna, ohne Beruf, Eisenbahnstr. 9.
— Johann, Wirtschafts-Inspektor, Troppauerstr. 116.
Flur Alois, Rentner, Leobschützerstr. 15.
— Josef, Arbeiter, Querstr. 7.
— Josefa, ohne Beruf, Altendorferstr. 72.
— Julianna, ohne Beruf, Marienstr. 33.
— Louise, Händlerin, Brunken 49.
— Marie, Häuslerin, Altendorferstr. 72.
— Marie, Arbtrn., Leobschützerstr. 15.
— Marianna, Rentenempfängerin, Langestr. 40.
— Marianna, Auszüglerin, Marienstr. 33.
— Martha, Arbtrn., Leobschützerstr. 15.
— Ottilie, Auszüglerin, Coselerstr. 29.
— Paul, Arbeiter, Leobschützerstr. 15.
— Theodor, Hausbesitzer, Coselerstr. 27.
— Theofil, Grundbesitzer, Marienstr. 33.
Flach Willy, Musiker, Niederzborstr. 4.
Flaschka Johann, Arbeiter, Am Zeughaus 9.
Fleischer Amalie, Buchhalterin, Zwingerstraße 17.
— Anna, ohne Beruf, Oberzborstr. 7.
— Elisabeth, ohne Beruf, Wilhelmstr. 15.
— Emilie, Witwe, Neustadtstr. 4.
— Georg, Installationsmeister, Oberzborstraße 7.
— Hermann, Regierungsrat, Wilhelmstraße 15.
— Johanna, Witwe, Oberzborstr. 7.
— Marie, ohne Beruf, Oberzborstr. 7.
— Paul, Justiz-Obersekr., Flurstr. 3.
Fleischmann Sofie, Stütze, Eisenbahnstraße 16.
Fliegel Marie, Angestellte, Oberwallstraße 26.
Flögel Vinzenz, Schneider, Neustadtstr. 3.
Florek Johann, Arbeiter, Brunken 45.
Fochtler Albert, Arbtr., Troppauerstr. 29.
Foede Adolf, Eisenbahn-Ingenieur, Eisenbahnstr. 2.
— Willy, Maschinenschüler, Eisenbahnstraße 8.
Förster Arthur, Verw.-Inspektor, Moltkestraße 22.
— Elsbeth, Stenotypistin, Weidenstr. 25.
— Erwin, Schlosser, Weidenstr. 25.
Förster Georg, Eisenb.-Anwärter, Eisenbahnstr. 25.
— Paul, Eisenbahn-Obersekretär, Weidenstraße 25.
Foerster Edmund, Studienrat, Schrammstraße 11.
— Max, Rechtsanwalt und Notar, Neuestraße 19.
Foiczik Apolonia, Bankangest., Marienstraße 13.
Foitzik Berta, Witwe, Brunken 26.
— Cölestin, Zimmermann, Niederwallstraße 12.
— Franz, Bäckergef., Präsidentenstr. 6.
— Franz, Eisenbahnarbeiter, Präsidentenstraße 6.
— Franz, Wagenaufseher, Leobschützerstraße 37.
— Franz, Kriegsbeschädigter, Polkopl. 4.
— Gertrud, Arbeiterin, Marienstr. 44.
— Hans, Elektrotechniker, Kohlenstr. 7.
— Helene, ohne Beruf, Myslowitzerstr. 7.
— Ignatz, Eisendreher, Marienstr. 13.
— Johann, Inspektor a. D., Oberstr. 26.
— Johanna, Witwe, Marienstr. 16.
— Johanna, verehel. Inspektor, Myslowitzerstr. 7.
— Josef, Schlosser, Niebotschauerstr. 86.
— Josef, Schlosser, Langestr. 42.
— Karl, Schneidergef., Niederwallstr. 17.
— Ludwina, Wirtschafterin, Gartenstr. 20.
— Max, Pol.-Betr.-Assist., Friedrichstr. 3.
— Pauline, ohne Beruf, Krankenhausstraße 7.
— Richard, Büroangestellter, Troppauerstraße 15.
— Rudolf, Arbeiter, Niederwallstr. 12.
— Wilhelm, Arbeiter, Präsidentenstr. 6.
Folgner Wilhelm, Volksschullehrer, Troppauerstr. 15.
Folkmann Erhard, Bankbeamter, Nothburgaplatz 4.
Foltes Cäzilie, Witwe, Salzstr. 16
Foltin Heinrich, Krim.-Betriebs-Assistent, Ottitzerstr. 26.
— Marie, Witwe, Eisenbahnstr. 3a.
Foltinek Franz, Polizei-Wachtmstr., Kattowitzerstr. 3.
Foltys Felix, Lokomotivführer, Schulze-Delitzschstr. 6.
Foltys Walter, Schlossergeselle, Schulze-Delitzschstr. 6.
Folwaczny Anna, ohne Beruf, Zwingerstraße 4b.
— Elisabeth, Kontoristin, Weidenstr. 25.
— Leo, Lehrer, Zwingerstr. 4b.
— Marie, ohne Beruf, Troppauerstr. 25.
Fonfara Alexander, Büroangest., Braustraße 4.
Forchmann Helene, ohne Beruf, Zwingerstraße 13.
— Katharina, Büroangestellte, Zwingerstraße 13.
Fordan Karl, Landes-Oberinspektor, Weinholdstr. 2.
Forisch Elisabeth, Kontoristin, Wilhelmstraße 8.
— Josef, Pförtner, Wilhelmstr. 8.
Forysch Johann, Arbeiter, Coselerstr. 40.
Forreiter Albertine, Stadtarme, Niebotschauerstr. 22.
— Alois, Arbeiter, Am Canal 14.
— Anton, Arbtr., Niebotschauerstr. 108.
— Julianna, Auszüglerin, Niebotschauerstraße 123.
— Klara, ohne Beruf, Rybnikerstr. 42.
— Konstantin, Häusler, Schulstr. 52.
— Ludwig, Schlosser, Niebotschauerstr. 107.
— Paul, Eisenbahnschaffner, Kirchstr. 14a.
— Pauline, Witwe, Schulstr. 52.
— Pauline, Häuslerin, Niebotschauerstr. 108.
— Theodor, Former, Rybnikerstr. 42.
Fraenkel Dorothea, Witwe, Friedrichstr. 4.
— Gustav, Ingenieur, Friedrichstr. 4.
— Herta, Buchhalterin, Friedrichstr. 4.
— Martha, verw. Kaufm., Oberstr. 20.
— Ruth, ohne Beruf, Friedrichstr. 4.
Fränkel Adele, Witwe, Marzellusplatz 1.
Fragstein Hugo, Polizei-Unterwachtmstr., Am Zeughaus 9.
— Josef, Polizei-Oberwachtmstr., Brunken 18.
Franek Jakob, Kfm., Kattowitzerstr. 4.
— Johanna, Wirtschafterin, Katlowitzerstraße 3.
Franetzki Anna, Kontoristin, Salzstr. 33.
— Erich, Drogist, Salzstr. 33.
— Franziska, Witwe, Salzstr. 33.
— Otto, Drogist, Salzstr. 33.

Ferdinand Piontek :: Ratibor
Internationale Speditionen u. Möbeltransporte.

Heinrich Harbolla, Ratibor
Fernsprecher Nr. 259. **Domstraße Nr. 3.**

Franetzki Otto, Drogist, Marienstr. 3.
— Reinhold, Student, Salzstr. 33.
Franitza Alois, Schlosser, Marienstr. 45.
— Anton, Polizeikommissar, Schrammstraße 6.
— Gertrud, ohne Beruf, Marienstr. 45.
— Isidor, Schaffner, Wiesenstr. 9.
— Josef, Häusler, Bachstr. 1.
— Max, Arbeiter, Marienstr. 45.
Dr. Franitza Otto, Zahnarzt, Schrammstraße 6.
Franitza Paul, Schlosser, Gartenstr. 44.
— Viktor, Häusler, Niebotschauerstr. 18.
— Vinzent, Arbeiter, Marienstr. 45.
Franitzek Antonie, Witwe, Troppauerstraße 82.
— Ernst, Hilfsweichenwärter, Neustadtstraße 7.
— Heinrich, Konditor, Viktoriastr. 3.
— Helene, ohne Beruf, Viktoriastr. 3.
— Josef, Weichenwärter, Viktoriastr. 3.
— Julie, Arbeiterin, Leobschützerstr. 4.
— Waleska, Arbeiterin, Viktoriastr. 3.
— Viktoria, Arbtrn., Troppauerstr. 82.
Frank Angela, Arbeiterin, Leobschützerstraße 20c.
— Anna, Arbeiterin, Troppauerstr. 100.
— Anna, Witwe, Neustadtstr. 2.
— Bruno, Betriebsleiter, Neustadtstr. 26.
— Gustav, Maurer, Bosazerstr. 33.
— Hedwig, Buchhalterin, Neustadtstr. 2.
— Karl, Vorschlosser, Bosazerstr. 33.
— Marie, Witwe, Troppauerstr. 100.
— Max, Seilerfabrik., Troppauerstr. 30.
— Max, Former, Leobschützerstr. 20c.
— Rudolf, prakt. Arzt, Langestr. 2.
Franke Alfred, Eisendreher, Oberwallstraße 26.
— August, Steuerinsp., Viktoriastr. 36.
— Berta, Hausschneiderin, Präsidentenstraße 9.
— Ernst, Opernsänger, Bollwerkstr. 11.
— Franz, Polizei-Wachtmstr., Am Zeughaus 9.
— Gottliebe, Witwe, Brunken 6.
— Helga, Chorsängerin, Fleischerstr. 8.
Dr. jur. Franke Johannes, Rechtanwalt-Direktor, Eisenbahnstr. 20.
Franke Konrad, Ingenieur und Generalvertreter, Oberwallstr. 19.
— Marie, Alterspflegling, Notburgapl. 3.
Franke Max, Steueraspirant, Brunken 14.
— Otto, Chorsänger, Fleischerstr. 8.
— Paul, Koch, Oberwallstr. 34.
— Richard, Justizwachtmstr., Salzstr. 5.
— Viktor, Justiz-Obersekret., Troppauerstraße 31.
Franosch Julius, Arbeiter, Leobschützerstraße 25.
— Martha, ohne Beruf, Leobschützerstraße 25.
— Paul, Lehrer, Fabrikstr. 4.
— Valentin, Arbeiter, Leobschützerstr. 25.
Franzius Georg, Regierungsbaurat, Emil Pyrkoschstr. 5.
Franzke Georg, Handlungsgeh., Weidenstraße 2.
— Johanna, Rentnerin, Weidenstr. 2.
— Walter, Hauptmann der Schutzpolizei, Oberwallstr. 7.
Franzky Hedwig, ohne Beruf, Oderstr. 14.
— Otto, Oberinspektor a. D., Myslowitzerstr. 4.
— Sofie, Witwe, Am Canal 6.
— Viktor, Buchhalter, Oderstr. 14.
Franusczyk Heinrich, Fleischer, Gartenstraße 32.
Frech Gertrud, Schneiderin, Schuhbankstraße 1a.
— Walter, Stadt-Obersekretär, Zwingerstraße 4.
Dr. Freigang Walter, Chemiker, Schulstraße 21.
Freisler Georg, Frisörgeh., Troppauerstraße 14.
— Karl, Frisör, Troppauerstr. 14.
Freihöfer Gertrud, Wirtschafterin, Neuestraße 5.
Frenzel Emilie, Stadtarme, Salzstr. 16.
— Klara, Nähterin, Brunken 26.
— Marie, Verkäuferin, Sandstr. 2.
— Pauline, Witwe, Sandstr. 2.
Freund Anna, Witwe, Neustadtstr. 8.
— Elisabeth, ohne Beruf, Neustadtstr. 8.
— Else, ohne Beruf, Weidenstr. 17.
— Erwin, Arbeiter, Niederwallstr. 18.
— Georg, Kaufmann, Oberwallstr. 21.
— Julius, Kaufmann, Weidenstr. 21.
— Marie, Wäscheausbesserin, Kohlenstr. 4.
Freundlich Albertine, Witwe, Fleischerstraße 16.
Freundlich Gertrud, Friseuse, Fleischerstraße 15.
— Helene, Schneiderin, Fleischerstr. 16.
Frey Angela, Stenotypistin, Leobschützerstraße 20.
— Hermann, Schlosser, Leobschützerstr. 20.
— Johanna, Witwe, Leobschützerstr. 20.
— Katharina, Witwe, Jungfernstr. 12.
— Wilhelm, Kaufmann, Weidenstr. 17.
Freytag Helene, Zimmervermieterin, Oberwallstr. 31.
Fricke Luise, Witwe, Am Plinzgraben 1.
— Wilhelm, Kfm., Eichendorffstr. 13.
Friebe Karl, Konditor, Viktoriastr. 28.
— Viktor, Verw.-Sekr., Viktoriastr. 46.
— Willy, Disponent, Eisenbahnstr. 18.
Friebel Elisabeth, Stenotypistin, Oderstraße 29.
— Hans, Schauspieler, Salzstr. 35.
— Hedwig, verw. Rechnungsführer, Oderstraße 29.
— Hildegard, Schauspielerin, Salzstr. 35.
— Hubert, Schlosser, Oderstr. 29.
— Johannes, Bohrer, Oderstr. 29.
— Martha, Witwe, Jungfernstr. 18.
Friebner Josef, Arbeiter, Weidenstr. 13.
Friedemann Johanna, Arbeiterin, Leobschützerstr. 26.
Friedetzky August, Fabrikbesitzer, Bosazerstraße 27/29.
— August, Lok.-Führer a. D., Oberwallstraße 26.
— Auguste, Witwe, Kattowitzerstr. 4.
Friedla Franziska, Rentenempf., Kohlenstraße 8.
Friedländer Adolf, Geschäftsvorsteher, Wilhelmstr. 4.
— Fedora, Klavierlehrerin, Zwingerstraße 14.
— Marie, Kleinrentnerin, Zwingerstr. 14.
Friedrich Anton, Bäckermeister, Viktoriastraße 24.
— Ferdinand, Schmied, Langestr. 4.
— Georg, Bankangestellter, Notburgaplatz 3.
— Johann, Werkmstr., Eichendorffstr. 6.
— Rudolf, Heizer, Präsidentenstr. 3.
Friemel Georg, Dreher, Hohenzollernstraße 12.
— Josef, Sattlergef., Niederwallstr. 17.

Das führende Haus für Strumpfwaren

Spezialhaus für moderne
Damen- u. Mädchenkleidung.

Friese Arno, Prokurist, Ring 2.
— Oskar, Eisenb.-Ingenieur, Ring 2.
— Wilhelm, Kaufmann, Oberwallstr. 3.
Friesel Franz, Arbeiter, Schloßstr. 5.
Frischker Salo, Kfm., Weidenstr. 11.
Fritsch Angela, ohne Beruf, Flurstr. 2.
— Max, Schriftsetzer, Gartenstr. 35.
— Theodor, Lok.-Führer, Flurstr. 2.
Fritsche Paul, Krim.-Assist., Gartenstr. 14.
Dr. Fritz Käthe, Zahnärztin, Schrammstraße 9.
Fritz Paula, Büfettfrl., Neuestr. 26.
Froehlich Alfred, Agent, Oberwallstr. 33.
— Felix, Kaufmann, Oberwallstr. 33.
— Gertrud, ohne Beruf, Wilhelmstr. 12.
— Hugo, Fabrikdirektor, Wilhelmstr. 12.
Dr. Froehlich Richard, Tierarzt, Oberwallstr. 33.
Fröhlich Alois, Zeichenlehrer i. R., Polkoplatz 11a.
— Eduard, Gehilfe, Niederwallstr. 4.
— Emilie, Ordensschwester, Notburgaplatz 3.
— Eugen, Ober-Postinspektor, Zwingerstraße 4b.
— Franz, Seilerhauergehilfe, Troppauerstraße 44.
— Hans, Schlosser, Salzstr. 31.
Dr. Fröhlich Hilar, Studiendirektor, Oderstraße 21.
Fröhlich Johannes, Schlosser, Polkoplatz 11b.
— Marie, Lehrerin, Polkoplatz 11a.
— Paul, Arbeiter, Polkoplatz 11b.
— Paul, Schneider, Polkoplatz 11b.
— Rudolf, Kaufmann, Posatzerstr. 28.
— Samuel, Fabrikbes., Weidenstr. 27.
Frommelt Paul, Telegr.-Oberbauf. i. R., Dr. Heidestr. 3.
Froß Wilhelm, Handlungsgeh., Oderstraße 12.
Frost Elise, Geschäftsführerin, Viktoriastraße 2a.
— Gertrud, Arbtrn., Rybnikerstr. 44.
Frühauf Arnold, Schreiber, Fabrikstr. 37.
— Elisabeth, Kontoristin, Fabrikstr. 37.
— Josef, Rentenempf., Fabrikstr. 37.
— Marie, Verkäuferin, Fabrikstr. 37.
Fuchs Else, Stütze, Flurstr. 12.
— Franz, Kaufmann, Viktoriastr. 4.
— Hedwig, Kinderfrl., Neuestr. 22.
Fuchs Josef, Eisenbahn-Werkmeister-Anwärter, Oberzborstr. 3.
— Josef, Eisenb.-Assistent, Brunken 50.
— Julius, Arbeiter, Eisenbahnstr. 3.
— Marie, Arbeiterin, Auenstr. 3.
— Mathilde, Witwe, Posatzerstr. 15.
— Paul, Müller, Niederwallstr. 21.
— Thomas, Polizei-Wachtmeister, Am Zeughaus 9.
Fuckner Wilhelm, Rentier, Wilhelmstr. 2.
Fülbier Anna, Blumenmacherin, Oderstraße 24.
— Georg, Schuhmacher, Oderstr. 24.
— Johann, Zollbetriebs-Assist., Viktoriastraße 21a.
— Magdalena, Bedienungsfrau, Oderstraße 24.
— Max, Ober-Telegr.-Sekretär, Moltkestraße 16.
— Max, Konditoreibesitzer, Langestr. 4.
— Richard, Konditormeister, Neuestr. 2.
Fürstenberg Karl, Werkmstr., Schrammstraße 9.
Fugger Hans, Arbtr., Troppauerstr. 21.
— Viktor, ohne Beruf, Troppauerstr. 21.
Fuhland Max, Buchhalter, Oderstr. 25.
Fuhrich Richard, Klempner, Langestr. 40.
Fuhrmann Anna, Arbeiterin, Leobschützerstraße 24.
— Felix, Kaufmann, Neustadtstr. 5b.
— Franziska, Witwe, Kohlenstr. 4.
— Johann, Händler, Langestr. 54.
— Josefine, Arbeiterin, Gartenstr. 30.
— Martha, Witwe, Troppauerstr. 25.
— Max, Strafanstalts-Hauptmachtmeister, Eichendorffstr. 14.
Dr. Fuhrmann Waldemar, Staatsanwaltschaftsrat, Parkstr. 1.
Fuhrmann Wilhelm, Betriebsleiter, Weidenstr. 17.
Fuhrmeister Auguste, Witwe, Präsidentenstraße 4.
Fulneczek Franziska, ohne Beruf, Altendorferstr. 72.
— Ignatz, Arbeiter, Viktoriastr. 40.
Funke Elfriede, Arbeiterin, Troppauerstraße 15.
— Erna, Verkäuferin, Niederzborstr. 10.
— Herta, Verkäuferin, Troppauerstr. 12.
Furch Leonhard, Reserve-Lok.-Führer, Langestr. 42.
Furch Sofie, Köchin, Schrammstr. 5.
Furche Berta, Witwe, Notburgaplatz 5.
— Hedwig, Lehrerin, Weidenstr. 14.
— Karl, Zuckerwarenfabrikant, Notburgaplatz 5.
Fuß Adolf, Monteur, Königshütterstr. 8.
.... Anna, ohne Beruf, Coselerstr. 13.
— Elfriede, Bankangest., Gartenstr. 32.
— Emil, Lok.-Führer, Gartenstr. 32.
— Franz, Hausbesitzer, Coselerstr. 13.
— Franz, Packer, Holteistr. 18.
— Hildegard, ohne Beruf, Gartenstr. 32.
— Josef, Bohrer, Fischerei 7.
— Josef, Arbeiter, Holteistr. 18.
— Margarete, Kontoristin, Gartenstr. 32.
— Martha, Arbeiterin, Holteistr. 18.
— Philipp, Justizanw., Moltkestr. 16.
— Robert, Ober-Postschaffner, Moltkestraße 16.
Futter Euphemia, Köchin, Weidenstr. 27.

G.

Gabert Oskar, Kellner, Neustadtstr. 4.
— Richard, Arbeiter, Schrammstr. 11.
Gabler Johann, Eisenbahn-Werkstätten-Vorsteher a. D., Gartenstr. 8.
— Johanna, ohne Beruf, Gartenstr. 8.
— Toni, Schneidermeisterin, Gartenstr. 8.
Gabor Hedwig, Zigarrenmacherin, Rybnikerstr. 9.
Gabriel Franz, Eisenbahnsekr., Viktoriastraße 48.
— Paul, Buchhalter, Viktoriastr. 48.
Gach Fritz, Lehrer, Marienstr. 8.
— Georg, Lehrer, Troppauerstr. 62.
— Julius, Hauptlehrer a. D., Troppauerstraße 62.
Gadatsch Anna, Arbeiterin, Troppauerstraße 58/60.
— Heinrich, Schuhmachermstr., Posatzerstraße 25.
Gaebel Erich, Fabrikbes., Zwingerstr. 14.
Gädtke Paul, Fleischer, Troppauerstr. 12.
Gaertner Anna, ohne Beruf, Oberwallstraße 1.
— Erwin, Bautechniker, Viktoriastr. 13.
— Hans, Oberlandmesser, Oberwallstr. 1.
Gärtner Berta, Geschäftsinhaberin, Weidenstraße 6.
— Gertrud, ohne Beruf, Weidenstr. 6.

ist A. Metzner :: Ratibor.

Heinrich Harbolla, Ratibor
Fernsprecher Nr. 259. Domstraße Nr. 3.

Gärtner Johann, Polizei-Betriebs-Assist., Coselerstr. 51.
— Josef, Arbeiter, Kirchstr. 18b.
— Klara, Geschäftsinhbrn., Weidenstr. 6.
— Paul, Lok.-Heizer, Bahnhofstr. 12.
Gaffron Egon, Lohndiener, Oderstr. 23.
Gaffron Fritz, Kaufmann, Luisenstr. 2.
— Hans, Kellner, Niederwallstr. 28.
— Karl, Bahnhofswirt, Eisenbahnstr. 8.
— Ludmilla, Witwe, Langestr. 54.
— Paul, Cafétier, Bahnhofstr. 7.
— Theresia, Witwe, Oderstr. 19.
Gagalon Paul, Invalide, Gartenstr. 37.
Gaida Anna, ohne Beruf, Ring 3.
— Florian, Rentenempf., Marienstr. 55.
— Gertrud, ohne Ber., Oberwallstr. 30.
— Karl, Chauffeur, Weidenstr. 11.
— Richard, Zugführer, Beobschützerstr. 8.
Gaideczka Emanuel, Schlosser, Salzstraße 28.
— Ottilie, Witwe, Rybnikerstr. 32.
Gaidetzka Alois, Eisenbahn-Oberschaffner, Hohenzollernstr. 10.
Galaskiewicz Josef, Polizei-Wachtmeister, Am Zeughaus 9.
Galbierz Anton, Kanzleisekretär, Viktoriastraße 21.
— Florentine, Witwe, Marienstr. 58.
— Franz, Arbeiter, Coselerstr. 37.
Galda Anton, Eisenbahnschaffner, Ziegeleistr. 18a.
— Franz, Grundbes., Troppauerstr. 75.
— Franz, Arbeiter, Neustadtstr. 13.
— Franziska, Witwe, Troppauerstr. 75.
— Gertrud, ohne Beruf, Coselerstr. 84.
— Josef, Arbeiter, Polkoplatz 4.
— Josef, Tischler, Coselerstr. 84.
— Martha, Witwe, Coselerstr. 84.
— Paul, Schlosser, Ziegeleistr. 18a.
Galecki Helene, ohne Beruf, Zwingerstraße 10.
— Herbert, Tischler, Zwingerstr. 10.
— Valentin, Tischlermstr., Zwingerstr. 10.
Galeczka Franziska, Arbtrn., Am Canal 7.
— Konstantin, Pensionär, Am Canal 7.
— Marie, Arbeiterin, Am Canal 7.
Galetzka Florian, Dreher, Troppauerstraße 70.
— Franz, Invalide, Niederwallstr. 32.
— Hedwig, Witwe, Ziegeleistr. 1.
— Johann, Arbeiter, Troppauerstr. 70.
Galetzka Johann, Arbeiter, Troppauerstraße 70.
— Josef, Betriebs-Assistent, Krankenhausstr. 6.
Galetzky Walter, Tischlermeister, Brunken 28.
Galisch Karl, Schuhmacher, Fabrikstr. 1/3.
Galle Anna, Witwe, Königshütterstr. 4.
— Elisabeth, Kassiererin, Schrammstr. 1.
— Josef, Obergeldzähler, Schrammstr. 1.
Galleza Anna, Lehrerin, Weidenstr. 14.
Gallert Elisabeth, ohne Ber., Braustr. 12.
Galli Franziska, Witwe, Jungfernstr. 8.
Gallus Ernst, Handlungsgeh., Sandstr. 3.
Galuschka Karl, Lehrer, Beobschützerstr. 34.
Galluschke Agnes, ohne Beruf, Fleischerstraße 15.
— Marie, Bürogehilfin, Fleischerstr. 15.
Gamon Anton, Arbtr., Rybnikerstr. 30.
Gamon Ignatz, Auszügler, Proschowitzerstraße 24.
— Johann, Grundbesitzer, Proschowitzerstraße 24.
— Marie, Grundbesitzerin, Proschowitzerstraße 24.
Ganczarski Edward, Justiz-Kanzleiangest., Parkstr. 9.
Gans Elfriede, Ordensschwester, Altendorferstr. 152.
Ganszyk Paul, Roßschlächter, Zwingerstraße 21.
Gantke Elise, ohne Beruf, Gartenstr. 6.
— Heinrich, Eisenbahn-Ingenieur a. D., Gartenstr. 6.
— Karl, Ingenieur, Gartenstr. 6.
— Sibilla, Eisenb.-Assist., Gartenstr. 6.
Ganzarz Anton, Hilfsdreher, Oderstr. 13.
Ganzarsky Marie, ohne Beruf, Malzstraße 6.
Gardianzyk Gertrud, Arbeiterin, Jungfernstr. 6.
— Jakob, Invalide, Jungfernstr. 6.
— Leo, Heizer, Jungfernstr. 6.
Gardianczyk Marie, Arbeiterin, Ziegeleistraße 2.
Gargosch Johann, Eisenbahnschmied, Bollwerkstr 1.
Garlka Johann, Bürohilfsarbtr., Marienstraße 6.
Gasch Emil, Eisenbahndreher, Schuhbankstraße 2.
Gaschik Alfons, Lehrer, Eichendorffstr. 11.
— August, Ober-Postschaffner, Eichendorffstr. 11.
— Marie, ohne Beruf, Eichendorffstr. 11.
Gaschin Leopold, Friseur, Troppauerstraße 40.
Gaschka Martha, Witwe, Brunken 7.
Gaßmann Sara, Witwe, Oberwallstr. 17.
Gattnar Anna, ohne Beruf, Präsidentenstraße 12.
— August, Schneidermstr., Präsidentenstraße 4.
Gatnar Anton, Tischler, Troppauerstr. 13.
Gatzka Elisabeth, Lehrerin, Fabrikstr. 4.
— Emilie, ohne Beruf, Marienstr. 25.
— Hedwig, Arbeiterin, Marienstr. 18.
— Hermann, Handlungsgeh., Fabrikstr. 4.
— Johann, Vorschlosser, Salzstr. 26.
— Johann, Eisenbahnarbeiter, Marienstraße 98.
— Johann, Arbeiter, Marienstr. 2.
— Johann, Postschaffner, Brunken 38.
— Johanna, Auszüglerin, Marienstr. 72.
— Josef, Landwirt, Marienstr. 25.
— Ludwig, Telegr.-Arbtr., Marienstr. 2.
— Margarete, ohne Beruf, Fabrikstr. 4.
— Marie, Stenotypistin, Fabrikstr. 4.
— Max, Landwirt, Marienstr. 25.
— Paul, Landwirt, Marienstr. 25.
— Sofie, Händlerin, Marienstr. 2.
— Viktor, Maschinenmstr., Fabrikstr. 4.
Gatzki Josef, Arbeiter, Viktoriastr. 3.
— Wilhelm, Materialienausgeber, Viktoriastr. 3.
Gatzlik Berta, Witwe, Marzellusplatz 3.
Gawantka Helene, Kontoristin, Salzstr. 4.
— Johann, Tapeziermstr., Salzstr. 4.
— Otto, Tapeziergeh., Salzstr. 4.
Gawellek Antonie, Witwe, Marienstr. 28.
— Alexander, Schneider, Fleischerstr. 18.
— Konstantine, ohne Ber., Zwingerstr. 2.
— Marie, Witwe, Zwingerstr. 22a.
— Max, Schmied, Schulstr. 30.
— Max, Schmied, Schulstr. 40.
— Theodor, Schuhmacher, Schulstr. 30.
— Theodor, Arbeiter, Schulstr. 40.
Gawenda Anna, Witwe, Salzstr. 14.
— Johann, Schneider, Rosenstr. 3.
— Karl, Polizei-Wachtmstr., Am Zeughaus 9.
— Marie, Händlerin, Rosenstr. 3.

Ferdinand Piontek :: Ratibor
Internationale Speditionen u. Möbeltransporte.

Die gegebene Bezugsquelle moderner Damen- u. Mädchenkleidung.

Gawenda Marie, ohne Beruf, Salzstr. 14.
— Richard, Vortischler, Feldstr. 9.
— Viktor, Gärtner, Marienstr. 12.
Dr. Gawlik Alfons, Rechtsanwalt und Notar, Neuestr. 18/20.
Gawlik Alois, Lehrer, Sandstr. 1.
— Anton, Haushälter, Marienstr. 8.
— Emanuel, Rentenempf., Coselerstr. 64.
— Philipp, Hauptlehrer, Sandstr. 1.
— Franziska, Arbeiterin, Coselerstr. 64.
— Franziska ohne Beruf, Marienstraße 35.
— Johann, Polizei-Hauptwachtmeister, Eichendorffstr. 17a.
— Johann, Arbeiter, Schloßstr. 9a.
— Josefa, Arbeiterin, Coselerstr. 64.
— Julius, Arbeiter, Kirchstr. 3.
— Julius, Bankbeamter, Sandstr. 1.
— Martha, Köchin, Oberwallstr. 32.
— Pauline, Rentnerin, Coselerstr. 64.
— Stanislaus, Obe-wachtmstr., Flurstr. 5.
Gawlikowski Elisabeth, Arbtrn., Fabrikstraße 33.
— Ernst, Elektromonteur, Bosatzerstr. 33.
— Stanislaus, Schlosser, Fabrikstr. 33.
— Theodor, Rangiermstr., Fabrikstr. 33.
Gawlina Alois, Schlosser, Troppauerstraße 59.
— Marie, Witwe, Troppauerstr. 59.
— Vinzent, Invalide, Präsidentenstr. 1.
Gawlitza Alfons, Kassengehilfe, Niebotschauerstr. 10.
— Ottilie, Witwe, Niebotschauerstr. 10.
Gawlitzek Ignatz, Arbtr., Weidenstr. 11.
— Isidor, Arbeiter, Fabrikstr. 16/18.
— Josefa, ohne Beruf, Fabrikstr. 16/18.
— Julius, Bahnarbtr., Viktoriastr. 15.
Gawliczek Josef, Lok.-Führer, Schulstr.16.
— Martha, Arbeiterin, Schulstr. 9.
Gawor Elly, ohne Beruf, Zwingerstr. 22.
— Max, Bahnarbeiter, Zwingerstr. 22.
— Paul, Rentner, Zwingerstr. 22.
— Selma, ohne Beruf, Zwingerstr. 22.
Gaworek Adalbert, Steuersekr., Schulze-Delitzschstr. 6.
Gawron Arthur, Techniker, Troppauerstraße 27.
— Erich, Kontorist, Viktoriastr. 48.
— Erna, ohne Beruf, Viktoriastr. 48.
— Hugo, Eisenbahn-Stellwerkmstr., Viktoriastr. 34.
Gawron Martha, ohne Beruf, Viktoriastraße 48.
Gayda Anna, Kassen-Buchhalterin, Oberwallstr. 17.
— Elise, Modistin, Oberwallstr. 17.
— Ottilie, Witwe, Oberwallstr. 17.
— Selma, Klavierlehrerin, Oberwallstraße 17.
Gazareck Adam, Schlosser, Schloßstr. 5.
Gebauer Anastasia, Witwe, Ottitzerstr. 12.
— Anselm, Eisenbahnschaffner, Leobschützerstr. 9.
— August, Arbeiter, Fleischerstr. 7.
— Berta, Witwe, Zwingerstr. 4a.
— Dorothea, ohne Beruf, Sternstr. 27.
— Eduard, Rektor, Sternstr. 27.
— Heinrich, Justiz-Obersekretär, Troppauerstr. 29.
— Helene, Putzatelierinhaberin, Niederwallstr. 30.
— Marie, Handarbeitslehrerin, Rotburgaplatz 3.
— Paul, Kassenangestellter, Ottitzerstr. 12.
Gedega Johann, Tischler, Flurstr. 7a.
Gediga Eduard, Hauptlehrer i. R., Viktoriastr. 36.
— Hedwig, Barmh. Schwester, Augustastraße 5.
— Sofie, Schwester, Zwingerstr. 9.
Gehl Josef, Vollz.-Beamter, Schrammstraße 6.
— Josef, Bankbeamter, Oberwallstr. 25.
— Therese, Schwester, Zwingerstr. 9.
Gehlich Karl, Reg.-Oberlandmesser a. D., Oberwallstr. 26.
— Kurt, Techniker, Niederzborstr. 2.
— Martha, ohne Beruf, Oberwallstr. 26.
— Olga, ohne Beruf, Oberwallstr. 26
Gehrmann Otto, Handlungsgeh., Eichendorffstr. 14.
— Paul, Strafanstalts-Hauptwachtmstr., Eichendorffstr. 14.
Geier Karl, Strafanstalts-Oberwachtmstr., Eichendorffstr. 14.
— Karl, Schlosser, Bahnhofstr. 8.
— Ottilie, ohne Beruf, Krankenhausstr. 7.
— Lina, Souffleuse, Fleischerstr. 8.
Geisler Elisabeth, Lehrerin, Oberwallstraße 5.
— Georg, Bäckergeselle, Bahnhofstr. 12.
— Hermann, Tischler, Troppauerstr. 15.
Geisler Karl, Schlosser, Leobschützerstraße 10a.
— Marie, Witwe, Leobschützerstr. 10a.
Geisner Karl, Handlungsgehilfe, Fleischerstraße 11.
— Kurt, Gärtner, Weidenstr. 25.
— Marie, ohne Beruf, Gartenstr. 12.
— Martha, ohne Beruf, Gartenstr. 12.
— Paul, Ofensetzmeister, Gartenstr. 12.
Geldner Alois, Eisenbahn-Lademstr., Am Canal 3.
— Anna, Witwe, Fleischerstr. 8.
— Hermann, Schneidermstr., Langestr. 48.
— Karl, Arbeiter, Oberwallstr. 11.
— Marie, Verkäuferin, Fleischerstr. 8.
— Martha, Lehrerin, Fleischerstr. 8.
— Pauline, Aufwärterin, Jungfernstr. 18.
— Wilhelm, Arbeiter, Fleischerstr. 8.
Gellert August, Arbeiter, Auenstr. 5.
Gelmi Elisabeth, Witwe, Salzstr. 12.
Gellner Franz, Geschäftsführer, Klosterweg 6.
— Georg, Eisenbahn-Ingenieur, Troppauerstr. 29.
— Hedwig, Kleinrentnerin, Troppauerstraße 31.
— Heinrich, Steinsetzer, Klosterweg 6.
Generlich Olga, Witwe, Zwingerstr. 16.
Gensert Hildegard, ohne Beruf, Hohenzollernstr. 17.
— Luise, ohne Beruf, Hohenzollernstr. 17.
— Walter, Landwirt, Hohenzollernstr. 17.
— Wilhelm, Büroinspektor a. W., Hohenzollernstr. 17.
— Wilhelm, stud. ing., Hohenzollernstr. 17.
Gensty Anna, Arbeiterin, Gartenstr. 13.
— Franz, Rentenempf., Gartenstr. 13.
— Marie, ohne Beruf, Kirchstr. 18.
— Martha, Arbeiterin, Gartenstr. 13.
— Paul, Rangierer, Kirchstr. 18.
— Susanna, Witwe, Coselerstr. 57a.
Genz Reinhard, Polizei-Oberleutnant, Oberwallstr. 31.
Georg August, Kutscher, Niebotschauerstraße 81.
— Franz, Arbeiter, Jungfernstr. 19.
— Johann, Arbtr., Troppauerstr. 104.
— Josef, Arbeiter, Troppauerstr. 100.
— Julius, Arbeiter, Troppauerstr. 100.
Georgy Gotthardt, Eisenbahn-Ingenieur, Niederzborstr. 9.

Ferdinand Piontek :: Ratibor
Internationale Speditionen u. Möbeltransporte.

Heinrich Harbolla, Ratibor
Fernsprecher Nr. 259. Domstraße Nr. 3.

Georgy Herta, Bankbeamtin, Niederzborstraße 9.
Geppert Eva, Witwe, Bosatzerstr. 9.
— Paul, ohne Beruf, Bosatzerstr. 9.
Gerber Arthur, Lok.-Führer, Langestr. 29/31.
— Josef, Eisenbahn-Zugführer, Ring 11.
Geroske Karl, Eisenbahn-Obersekretär, Zwingerstr. 13.
Gersch Fritz, Laborant, Bosatzerstr. 1a.
— Vinzent, Justiz-Oberwachtmstr., Brunken 10.
Gerstberger Martha, Nähterin, Langestraße 29/31.
— Paul, Aufseher, Troppauerstr. 32.
Gerstel Erich Salo, Kaufm., Troppauerstraße 14.
— Ernestine, ohne Beruf, Brunken 54.
— Hedwig, Witwe, Troppauerstr. 2.
Geyer Anna, Witwe, Brunken 51.
— Eduard, Händler, Bollwerkstr. 3.
— Marie, ohne Beruf, Brunken 51
— Max, Hdlgsgeh., Troppauerstr. 55.
— Paul, Stadtinspektor, Brunken 54.
— Paul, Reichsbahnbediensteter, Kirchplatz 4.
Dr. Geyer Wilhelm, Augen- und Ohrenarzt, Zwingerstr. 6a.
Giebel Ignatz, Pol.-Wachtmeister, Braustraße 12.
— Peter, Maschinenwärter, Myslowitzerstraße 7.
Gicht Ernst, Postschaffner, Jungfernstr. 8.
— Julius, Klempnermstr., Jungfernstr. 3.
Gielnik Paul, Ordenspriester, Niebotschauerstr. 24.
Giemsa Theodor, Polizei-Wachtmstr., Am Zeughaus 9.
Giera Johann, Arbeiter, Rybnikerstr. 1.
Gierga Franz, Schuhmacher, Braustr. 9.
Gierich Elfriede, Studienrätin, Oberwallstraße 33.
— Eva-Marie, Medizinal-Praktikantin, Oberwallstr. 33.
— Hedwig, Studentin, Oberwallstr. 33.
— Maria, Studienassessorin, Oberwallstraße 33
— Paula, Witwe, Oberwallstr. 33.
Gieron Anna, Geschäftsinhaberin, Langestraße 52.
— Anna, Bedienungsfrau, Schrammstr. 4.
Gieron Anton, Arbeiter, Troppauerstr. 106.
— Franz, Häusler, Altendorferstr. 148.
— Franz, Kaufmann, Gartenstr. 16.
— Georg, Kaufmann, Neuestr. 4.
— Gertrud, ohne Beruf, Langestr. 52.
— Ignatz, Arbeiter, Troppauerstr. 85.
— Johann, Schneidermstr., Langestr. 60.
— Josefa, Witwe, Troppauerstr. 85.
— Magdalena, Hausbes., Langestr. 52.
— Martha, Arbeiterin, Troppauerstr. 85.
— Martha, Witwe, Wiesenstr. 1.
— Pauline, Witwe, Troppauerstr. 88.
— Rudolf, Student, Langestr. 60.
— Theodor, Kaufmann, Langestr. 60.
Giersberg Otto, Bergwerksdirektor a. D., Hohenzollernstr. 19.
Dr. Gierth Franz, Professor, Friedrichstraße 3.
Giertzuch Gertrud, ohne Beruf, Troppauerstr. 53.
Giesen Sofie, Schwester, Zwingerstr. 9.
Giesler Theodor, Betriebsbeamter, Viktoriastr. 15.
Gießmann Else, Buchhandlungsgehilfin, Zwingerstr. 15.
— Martha, Buchhandlungsgehilfin, Zwingerstr. 15.
Gieza Paul, Krankenwärter, Augustastr. 5.
Gillar Magda, o. B., Oberwallstr. 11.
Gilga Anastasia, Arbtrn., Marienstr. 13.
— Eduard, Kranführer, Sonnenstr. 12.
— Franz, Invalide, Brunken 29.
— Josef, Arbeiter, Jungfernstr. 4.
— Marie, ohne Beruf, Brunken 29.
Gilge Nikodem, Schneidermstr., Viktoriastraße 24.
von Gilgenheimb Hubertus, Pol.-Major, Gartenstr. 1.
Gitschel Emma, Verkäuferin, Salzstr. 10.
— Otto, Hilfs-Zollwachtmeister, Langestraße 9.
— Otto, Dreher, Salzstr. 10.
Gitzler Robert, Ref.-Lok.-Führer, Langestraße 45/47.
Glabasnia Anton, Reichsbahnbeamter, Sandstr. 7.
— Arnold, Installateur, Viktoriastr. 28.
— Franz, Elektriker, Viktoriastr. 28.
— Friedrich, Schlosser, Viktoriastr. 28.
— Johann, Kaufmann, Augustastr. 1.
Glabasnia Melanie, ohne Beruf, Viktoriastr. 28.
Gladisch Marie, Köchin, Marzelluspl. 1.
Glaeser August, Telegr.-Aufseher, Parkstraße 1.
— Karoline, Witwe, Flurstr. 11.
Glaesemer Adalbert, Landesinsp., Loobschützerstr. 10a.
Gläser Josef, Postschaffner, Schulze-Delitzschstr. 6.
— Max, Eisenbahnschlosser, Coselerstr. 2.
— Wilhelm, Lokomotivführer, Schulze-Delitzschstr. 4.
Glania Anna, Bedienungsfrau, Fleischerstraße 19.
— August, Arbeiter, Niebotschauerstraße 13/14.
— Ignatz, Arbeiter, Am Canal 13.
— Johanna, Zigarrenarbeiterin, Am Canal 13.
— Josef, Maschinist, Niebotschauerstraße 13/14.
— Karl, Packer, Neustadtstr. 16.
— Karl, Arbtr., Niebotschauerstr. 13/14.
— Marie, Rentnerin, Troppauerstr. 74.
— Martha, Zigarrenarbtrn., Am Canal 13.
Glaser Margarete, Kontoristin, Neue Bollwerkstr. 1.
— Robert, Eisenbahn-Zugführer i. R., Neue Bollwerkstr. 1.
— Samuel, Kaufmann, Wilhelmstr. 15.
Glasner Florian, Lok.-Führer a. D., Oberzborstr. 8.
— Olga, ohne Beruf, Oberzborstr. 8.
Glaß Josef, Bauführer, Flurstr. 7a.
Glattki Georg, Student, Langestr. 19.
— Margarete, Lehrerin, Langestr. 19.
— Marie, verw. Druckereibes., Langestraße 19.
— Max, Buchdrucker, Langestr. 19.
Glatz Ernst, Sattler, Schulstr. 37.
— Friedrich, Kontorist, Rybnikerstr. 13.
— Richard, Polizei-Unterwachtmstr., Am Zeughaus 9.
— Wilhelm, Maschinist, Rybnikerstr. 13.
— Wilhelm, ohne Ber., Rybnikerstr. 13.
Glatzel Berta, Witwe, Niederwallstr. 22.
— Marie, Arbeiterin, Niederwallstr. 21.
— Marie, Witwe, Niederwallstr. 21.
— Martha, Verkäuferin, Oderstr. 27.

Das führende Haus für Strumpfwaren

Trauerkleidung
für Mädchen, Backfische u. Damen in größter Auswahl.

Glatzel Walter, Schlosser, Niederwallstraße 21.
— Wilhelm, Arbeiter, Niederwallstr. 21.
Glaubitz Adolf, Orthopädie, Gartenstr. 10.
— Alfons, Mechaniker, Gartenstr. 10.
— Erwin, Orthopäde, Weidenstr. 6.
— Marie, ohne Beruf, Gartenstr. 10.
Glawania Joachim, Eisenbahnarbtr., Rybnikerstr. 1.
Gleich Karl, Eisenbahnarbtr., Querstr. 8.
Glenz Anton, Arbeiter, Salzstr. 21.
— Konstantin, Arbtr., Leobschützerstr. 4.
— Wilhelm, Landwirt, Salzstr. 21.
Glinka August, Schlosser, Niederzborstraße 11.
— Franz, Heizer, Bosatzerstr. 24.
Globisch Stefan, Eisenbahnschaffner, Weidenstr. 27.
Glöckner Berta, Köchin, Neustadtstr. 14.
— Franz, Oberwachtmstr., Viktoriastr. 16.
— Gottlieb, Wärter, Bosatzerstr. 21.
— Josef, Maler, Bosatzerstr. 21.
— Margarete, ohne Ber., Viktoriastr. 16.
Glogauer Georg, Fleischermstr., Ziegeleistraße 24.
Gloger Elisabeth, Lehrerin, Zwingerstraße 4b.
— Georg, Praktikant, Zwingerstr. 4b.
— Grete, ohne Beruf, Salzstr. 36.
— Helene, Pensionsinhaberin, Niederwallstr. 4.
— Josef, Konrektor, Zwingerstr. 4b.
— Martha, Pensionsinhaberin, Dominikanerplatz 4.
Glogowsky Anna, Witwe, Eisenbahnstraße 9.
Glogowski Konrad, Bäcker, Am Canal 13.
— Rudolf, Tischler, Am Canal 13.
— Valentin, Schlosser, Am Canal 13.
— Veronika, Filialenleiterin, Niederwallstraße 21.
Glombik Albert, Landwirt, Marienstr. 110.
— Albert, Grundbesitzer, Marienstr. 114.
— Albertine, ohne Ber., Marienstr. 118.
— Albine, ohne Beruf, Marienstr. 110.
— Alois, Handelsmann, Coselerstr. 82.
— Amalie, Vorkosthdlrn., Marienstr. 79.
— Anastasia, Grundbesitzerin, Marienstraße 71.
— Anastasia, ohne Beruf, Marienstr. 104.
— Angela, ohne Beruf, Gartenstr. 19/21.
Glombik Angela, ohne Beruf, Marienstraße 71.
— Anna, ohne Beruf, Gartenstr. 19/21.
— Anna, ohne Beruf, Marienstr. 71.
— Anna, ohne Beruf, Marienstr. 110.
— Anna, ohne Beruf, Marienstr. 102.
— Anton, Häusler, Bachstr. 21.
— August, Landwirt, Marienstr. 71.
— August, Landwirt, Coselerstr. 76.
— August, Landwirt, Troppauerstr. 119.
— Bernhard, Auszügler, Marienstr. 104.
— Emanuel, Kaufm., Kattowitzerstr. 2.
— Emilie, Witwe, Jungfernstr. 15.
— Franz, Landwirt, Gartenstr. 19/21.
— Franziska, ohne Ber., Marienstr. 114.
— Gertrud, o. B., Troppauerstr. 119.
— Gertrud, Witwe, Marienstr. 22a.
— Gertrud, ohne Ber., Marienstr. 110.
— Gertrud, ohne Beruf, Marienstr. 118.
— Hedwig, ohne Beruf, Wiesenstr. 2.
— Jakob, Grundbesitzer, Marienstr. 100.
— Johann, Grundbesitzer, Marienstr. 118.
— Johann, Landwirt, Marienstr. 118.
— Johann, ohne Beruf, Bachstr. 21.
— Josef, Grundbesitzer, Marienstr. 71.
— Josef, Landwirt, Marienstr. 114.
— Josef, Grundbesitzer, Gartenstr. 19/21.
— Josef, Landwirt, Gartenstr. 19/21.
— Josef, Arbeiter, Troppauerstr. 106.
— Josefa, Auszüglerin, Marienstr. 102.
— Josefa, ohne Beruf, Marienstr. 104.
— Julianna, Arbeiterin, Coselerstr. 76.
— Karl, Grundbesitzer, Marienstr. 104.
— Karl, Hausdiener, Wilhelmstr. 7.
— Karl, Mechaniker, Brunken 30.
— Karl, Landwirtssohn, Bachstr. 21.
— Klara, o. Ber., Hohenzollernstr. 12.
— Klara, Witwe, Coselerstr. 83.
— Leopold, Auszügler, Marienstr. 102.
— Luzia, ohne Beruf, Marienstr. 118.
— Marie, ohne Beruf, Gartenstr. 19/21.
— Marie, Arbeiterin, Wiesenstr. 2.
— Marie, Arbeiterin, Querstr. 1/2.
— Martha, ohne Beruf, Marienstr. 118.
— Nikolaus, Grundbes., Coselerstr. 76.
— Ottilie, ohne Ber., Troppauerstr. 119.
— Ottilie, ohne Ber., Marienstr. 118.
— Pauline, ohne Ber., Marienstr. 118.
— Pauline, ohne Ber., Marienstr. 102.
— Sofie, ohne Beruf, Marienstr. 114.
— Richard, Schlosser, Troppauerstr. 83.
Glombik Theodor, Landwirt, Marienstraße 14.
— Viktor, Grundbesitzer, Marienstr. 110.
— Vinzent, Grundbes., Marienstr. 118a.
Glotz Marie, Witwe, Brunken 19.
— Stefanie, ohne Beruf, Brunken 19.
Glowalla Barbara, Arbeiterin, Leobschützerstr. 25.
— Emilie, Arbeiterin, Schloßstr. 9.
— Johann, Gewerbeschreiber, Leobschützerstr. 25.
— Marie, Witwe, Schloßstr. 9.
— Max, Arbeiter, Eisenbahnstr. 3a.
— Valentin, Aufseher, Marienstr. 60.
Glowania Christine, Rentenempf., Neustadtstr. 14.
— Wilhelm, Polizei-Wachtmeister, Brunken 18.
Glowig Agnes, ohne Beruf, Niederwallstraße 21.
Glowka Eduard, Dachdecker, Gartenstr. 22.
— Johanna, Witwe, Oberzborstr. 8.
— Karl, Polizei-Unterwachtmeister, Am Zeughaus 9.
— Käthe, Verkäuferin, Oberzborstr. 8.
— Sofie, Zig.-Sortiererin, Flurstr. 3.
Glück Hanna, Schneiderin, Salzstr. 34.
Glückselig Johanna, Witwe, Oderstr. 34.
Glücksmann Fritz, Kfm., Oberwallstr. 32.
— Louis, Kaufmann, Bahnhofstr. 8.
Gluch Ludwig, Werkmeister, Weidenstr. 9.
Gluchnik Hedwig, Witwe, Leobschützerstraße 3.
Gluczek Franz, Werkmeister, Troppauerstraße 51.
— Richard, Vorschleifer, Troppauerstr. 51.
Gluza Julianna, Witwe, Schrammstr. 11.
— Marie, ohne Beruf, Zborplatz 5.
— Robert, Kaufmann, Zborplatz 5.
— Robert, Weingroßkfm., Zborplatz 5.
— Wenzel, Kaufmann, Schrammstr. 11.
Gluzek Elisabeth, ohne Beruf, Troppauerstraße 51.
— Valeria, ohne Ber., Troppauerstr. 51.
Gmyrek Johanna, Altersspflegling, Notburgaplatz 3.
— Pauline, Altersspflegling, Notburgaplatz 3.
Gnalda August, Arbeiter, Rosenstr. 5.
— Konstantine, Arbtrn., Gartenstr. 26.
— Max, Bäckergeselle, Braustr. 10.

ist A. Metzner :: Ratibor.

Heinrich Harbolla, Ratibor
Fernsprecher Nr. 259. Domstraße Nr. 3.

Gnielinski Johann, Schuhmacher, Holteistraße 13.
— Martha, ohne Ber., Niederzborstr. 11.
— Robert, Wächter, Marienstr. 61.
Gnielinsky Wilhelm, Stadtsekretär, Brunken 24.
Gnilka Cölestine, Witwe, Langestr. 48.
— Karl, Kaufmann, Augustastr. 1.
— Rafael, Reichsbankbeamter, Parkstr. 1.
Gnoth Wilhelm, Filialleiter, Troppauerstraße 40.
Gnyp Josef, Mechaniker, Wilhelmstr. 15.
Godowsky Auguste, Arbtrn., Fabrikstr. 4.
Godulla Paul, Arbeiter, Viktoriastr. 14.
Goebel Franz, Stepper, Mühlwagestr. 1.
— Gerhard, Klempnergef., Mühlwagestraße 1.
— Karl, Schmied, Neustadtstr. 2
— Maria, Ordensschwest., Alte dorferstraße 152.
Dr. Goebel Paul, prakt. Arzt, Flurstr. 1.
Göbel Johanna, Witwe, Krankenhausstraße 2.
— Richard, Speditionsbeamter, Coseler-straße 11.
Goebler Günther, Optiker, Rotburgapl. 4.
— Werner, Optiker, Rotburgaplatz 4.
Goedding Günther, Volontär, Weidenstraße 15.
Goele Heinrich, Wagenfabrikant, Eisenbahnstr. 19a.
Göpfert Auguste, Barm. Schwester, Augustastr. 5.
Görlich Anna, Witwe, Troppauerstr. 13.
— Anna, Witwe, Flurstr. 5.
— Helene, Kinderfrl., Ring 15.
Goerlich Klara, Witwe, Oberwallstr. 33.
— Kurt, Architekt, Parkstr. 6.
— Robert, Arbeiter, Marienstr. 42.
— Wilhelm, Arbtr., Altendorferstr. 25.
Goetzke Paul, Ingenieur, Hohenzollernstraße 21.
Gogolin Eduard, Arbeiter, Troopauerstraße 98.
— Karl, Arbeiter, Troppauerstr. 114.
— Laura, ohne Beruf, Oberwallstr. 30.
— Max, Kaufmann, Oberwallstr. 30.
Gohla Georg, Steuer-Aspirant, Troppauerstr. 53.
Gohlisch Kurt, Bankbeamter, Blumenstraße 3.
Goiny Auguste, Lehrerin, Oberwallstr. 8.
— Berta, Witwe, Fischerei 7.
Gola Emma, Witwe, Troppauerstr 13.
— Georg, kaufm. Angestellter, Troppauerstr. 13.
— Urban, Fabriksattler, Präsidentenstr. 4.
Golczyk Eugen, Kreiskassen-Angestellter, Viktoriastr. 5.
— Felix, Schlosser, Viktoriastr. 5.
— Karl, Schlosser, Viktoriastr. 5.
— Paul, Eisenbahnschlosser, Viktoriastr. 5.
— Paul, Volontär, Viktoriastr. 5.
Golda Bruno, Schlosser, Troppauerstr. 122.
— Josef, Klempner, Troppauerstr. 122.
— Paul, Mechaniker, Troppauerstr. 92.
— Wilhelm, Schlosser, Troppauerstr. 92.
Goldberg Gustav, Kfm., Wilhelmstr. 2.
— Hermann, Kaufmann, Oderstr. 6.
— Julius, Kaufmann, Oderstr. 6.
Goldbeck Otto, Ober-Gerichtsvollzieher, Hohenzollernstr. 17.
Goldemann Alfred, Landschafts-Assistent, Bolatzerstr. 56.
— Wilhelm, Arbtr., Troppauerstr. 58/60.
Goldfuß Arthur, Buchhalterei-Vorstand, Zwingerstr. 1.
Goldhammer Theodor, Werkmstr., Polkoplatz 12.
Goldmann Elisabeth, Magistrats-Angestellte, Rotburgaplatz 3.
— Elisabeth, Kinderhortschwester, Niederwallstr. 20.
— Franz, Werkhelfer, Brunken 31.
— Johanna, ohne Beruf, Brunken 30.
— Josef, Schmied, Brunken 12.
— Leopoldine, Altenspflegling, Rotburgaplatz 3.
— Paul, Oberlehrer, Hohenzollernstr. 21.
Goldstein Ella, Witwe, Flurstr. 5.
Goletz Ludwig, Eisenbahn-Betr.-Assistent, Oberwallstr. 31.
Goletzko Klara, Arbtrn., Oberzborstr. 5.
Golla Alois, Arbtr., Troppauerstr. 123.
— Bernhard, Friseurmstr., Langestr. 50.
Dr. Golla Eduard, Religionslehrer, Zwingerstr. 9.
Golla Franz, Milchhdlr., Jungfernstr. 17.
— Johann, Arbeiter, Marienstr. 66c.
— Johann, Arbeiter, Bachstr. 16.
— Josef, Arbeiter, Marienstr. 12.
Golla Marie, Witwe, Salzstr. 36.
— Paul, Arbeiter, Brunken 29.
— Stanislaus, Ordenspriester, Niebotschauerstr. 24.
Gollas Franz, Kanzlei-Inspektor a. D., Fleischerstr. 8.
— Pauline, Rentnerin, Fleischerstr. 8.
Gollasch Auguste, Arbeiterin, Niederwallstraße 15.
— Ernst, Bürovorsteher, Brunken 35.
— Josef, Arbeiter, Polkoplatz 4.
— Paul, Kaufm., Hohenzollernstr. 17.
Gollek Anna, Bedienungsfrau, Troppauerstraße 99.
— Friedrich, Schneider, Troppauerstr. 99.
Golletz Berta, Arbtrn., Troppauerstr. 22.
Golly Klara, Witwe, Holzstr. 1.
— Marie, verw. Rektor, Rotburgapl. 3.
Golomb Franz, Ref.-Lok.-Führer, Viktoriastr. 11.
— Gertrud, Lehrerin, Gartenstr. 16.
Golombek Albin, Hospitalit, Klosterw. 3.
— Anna, Witwe, Rybnikerstr. 44/46.
— Elfriede, verw. Kaufmann, Ring 3.
— Emilie, Arbeiterin, Viktoriastr. 7a.
— Franz, Schlosser, Viktoriastr. 7a.
— Franz, Arbeiter, Troppauerstr. 87.
— Franz, Schlosser, Rybnikerstr. 44/46.
— Franziska, Witwe, Troppauerstr. 70.
— Franziska, Witwe, Blumenstr. 3.
— Johann, Schlosser, Troppauerstr. 38.
— Josef, Vote, Kohlenstr. 10.
— Karl, Arbeiter, Langestr. 32.
— Marie, Witwe, Eisenbahnstr. 9.
— Marie, Hutarbtrn., Troppauerstr. 38.
— Mathilde, Hutarbeiterin, Troppauerstraße 38.
— Nikolaus, Eisendreher, Troppauerstraße 70.
— Paul, Schaffner, Proschowitzerstr. 20.
— Richard, Ober-Postsekr., Luisenstr. 2.
— Willy, ohne Beruf, Eisenbahnstr. 9.
— Wilhelm, Fleischermeister, Rybnikerstraße 44/46.
Gomolka Alois, Arbeiter, Talstr. 44.
— Franz, Arbeiter, Rybnikerstr. 30.
— Franz, Arbeiter, Talstr. 44.
— Johann, Arbeiter, Rybnikerstr. 30.
— Johann, Wirtschafts-Assist., Rybnikerstraße 30.
— Josef, ohne Beruf, Talstr. 44.

Ferdinand Piontek :: Ratibor
Internationale Speditionen u. Möbeltransporte.

Die Eigenschaften unseres Hauses:
Große Auswahl, billige Preise!
Durch sie vergrößert sich der Kundenkreis von Tag zu Tag!

Gomolka Josef, Arbeiter, Talstr. 44.
— Josef, Grundbesitzer, Holteistr. 14.
— Karl, Arbeiter, Talstr. 44.
— Paul, Arbeiter, Fabrikstr. 6.
— Vinzent, Häusler, Rybnikerstr. 45.
Gonschior Marie, Arbtrn., Fleischerstr. 15.
— Thomas, Tischler, Fleischerstr. 15.
Gonschor Viktoria, Rentenempfängerin, Jungfernstr. 17.
Gonstor Franz, Kaufmann, Leobschützerstraße 26.
— Gertrud, o. B., Leobschützerstr. 26.
— Johann, Schuhmachergef., Ring 14.
— Josef, Kaufmann, Gartenstr. 3.
— Marie, ohne Ber., Leobschützerstr. 26.
— Viktoria, ohne Beruf, Notburgapl. 3.
Gonska Johann, Tischler, Brunken 7.
— Johann, Rentenempfänger, Brunken 7.
— Karl, Schlosser, Brunken 7.
— Paul, Tischler, Brunken 7.
Gora Karl, Kanzleisekr., Zwingerstr. 22.
Goraus Lorenz, Hotelpächter, Bahnhofstraße 6.
Gorecki Aloisia, Witwe, Ring 15.
— Anton, Schuhmacher, Coselerstr. 13.
— Franziska, Arbeiterin, Jungfernstr. 3.
— Gertrud, Witwe, Flurstr. 12.
— Ignatz, Eisenbahn-Lademeister, Troppauerstr. 27.
Dr. Gorecki Lothar, Zahnarzt, Ring 15.
Gorecki Marianna, Witwe, Jungfernstraße 3.
— Marie, Arbeiterin, Jungfernstr. 3.
— Paul, Ingenieur, Niederzborstr. 2.
— Theodor, Fensterputzer, Sonnenstr. 12.
Gorus Leo, Bäckergeselle, Neumarkt 9.
Gorgon Alfred, ohne Ber., Hedwigstr. 2.
— Anna, ohne Beruf, Hedwigstr. 2.
— Karl, Lademeister, Querstr. 11.
— Marie, ohne Beruf, Querstr. 11.
— Pauline, Witwe, Hedwigstr. 2.
Gorgulla Josef, Rentner, Krankenhausstraße 7.
Goriwoda Emma, Arbeiterin, Troppauerstraße 96.
— Emil, Braumeister, Flurstr. 12.
— Marie, Arbeiterin, Oberzborstr. 3.
— Marie, ohne Beruf, Troppauerstr. 96.
— Viktor, Materialienausgeber, Troppauerstr. 96.
Gorke Hedwig, Alterspflegling, Notburgaplatz 3.
— Pauline, Alterspflegling, Notburgaplatz 3.
Gorki Anastasia, Witwe, Leobschützerstraße 30.
Anton, Tischler, Volkaplatz 7.
— Arthur, Arbeiter, Luisenstr. 2.
— Bernhard, Bahnarbtr., Marienstr. 56.
— Franz, Arbeiter, Fabrikstr. 28.
— Wilhelm, Arbeiter, Rybnikerstr. 44/46.
Gornig Gertrud, ohn. Ber., Viktoriastr. 9.
Gornik Franziska, Witwe, Brunken 47.
— Leopold, Arbeiter, Bosatzerstr. 21.
Gorny Franz, Arbtr., Präsidentenstr. 3.
Gorski Bruno, Gasmeister, Sandstr. 6.
Gorzalsky Fritz, Arbeiter, Oderstr. 11.
Gorzella Franz, Arbeiter, Fischerei 6.
— Josef, Kutscher, Fischerei 6.
Gorzolla Johann, Bahnarbeiter, Leobschützerstr. 26.
Gorzolka Ernst, Schlosser, Eisenbahnstr. 9.
— Franz, Lok.-Führer-Anwärter, Neustadtstr. 32.
— Hedwig, ohne Ber., Präsidentenstr. 8.
— Johanna, Witwe, Eisenbahnstr. 9.
— Konstantin, Buchhalter, Troppauerstraße 30.
Gose Hedwig, Witwe, Querstr. 7.
— Johanna, Witwe, Querstr. 1/2.
Gospos Karl, Landger.-Direktor, Eisenbahnstr. 21.
Gottschall Alois, Arbeiter, Am Zeugh. 2.
— Emilie, Witwe, Am Zeughaus 2.
— Johann, Arbeiter, Am Zeughaus 2.
— Paul, Arbeiter, Am Zeughaus 2.
Gottschalk Georg, Werkführer, Troppauerstr. 40.
— Karl, Fabrikdirektor, Wilhelmstr. 15.
— Karoline, Witwe, Troppauerstr. 64.
— Margot, ohne Beruf, Wilhelmstr. 15.
— Otto, Elektriker, Troppauerstr. 40.
Gottscheid Franz, Intendant, Marzellusplatz 1.
Gottschlich Anna, Schneiderin, Flurstr. 4.
— Elisabeth, ohne Beruf, Flurstr. 4.
— Natalie, Witwe, Gartenstr. 12.
— Natalie, Witwe, Gartenstr. 14.
Gottschling Anna, Witwe, Eisenbahnstr. 11.
— August, Arbeiter, Jungfernstr. 13.
— Magda, Kontoristin, Eisenbahnstr. 11.
Gottschling Wilhelm, Schuhmacher, Jungfernstr. 13.
Gottscholl Margarete, Stenotypistin, Salzstraße 16.
Gottwald Georg, Maschinenschlosser, Königshütterstr. 3.
— Karl, Eisenbahn-Oberschaffner, Bosatzerstr. 16.
— Paul, Schlosser, Bosatzerstr. 16.
Gotzmann Gertrud, Witwe, Oberwallstraße 4.
— Helene, Witwe, Oberwallstr. 2.
— Peter, Gastwirt, Leobschützerstr. 30.
— Selma, ohne Beruf, Brunken 28.
— Viktor, Schlossermstr., Salzstr. 7.
Gotzmann Anny, Witwe, Zwingerstr. 4.
— Anton, Zuschneider, Coselerstr. 36.
— August, Maschinenführer, Bosatzerstraße 21.
— Elfriede, Kassiererin, Jungfernstr. 15.
— Ernst, Kaufmann, Oderstr. 25.
— Franz, Kaufmann, Oderstr. 25.
— Fritz, Brauereibes., Troppauerstr. 10.
— Gertrud, Kontoristin, Bosatzerstr. 21.
— Johann, Arbeiter, Troppauerstr. 107.
— Marie, ohne Ber., Leobschützerstr. 30.
— Walter, Kaufmann, Coselerstr. 54.
Gowarek Johann, Werkhelfer, Leobschützerstr. 10a.
— Josef, Schlosser, Leobschützerstr. 10a.
Gog Georg, Kfm., Hohenzollernstr. 10.
— Heinrich, Ober-Postsekr., Dr. Heidestraße 1.
— Julie, Schwester, Zwingerstr. 9.
Grabarz Franziska, Witwe, Kohlenstr. 2.
Grabowski Amalie, Schwester, Zwingerstraße 9.
— Anna, Zigarrenarbtrn., Marienstr. 57.
— Emanuel, ohne Beruf, Marienstr. 57.
— Erich, stud. ing., Moltkestr. 16.
— Georg, Schlosser, Rybnikerstr. 13.
— Georg, Vordreher, Oberzborstr. 6.
— Gertrud, Wickelmacherin, Marienstr. 57.
— Heinrich, Schlosser, Rybnikerstr. 13.
— Marie, ohne Beruf, Marienstr. 57.
— Martin, Kaufmann, Schrammstr. 11.
— Pauline, Ortsarme, Bosatzerstr. 22.
— Thomas, Arbeiter, Rybnikerstr. 13.
— Wilhelm, Arbeiter, Marienstr. 57.
Graeser Adolf, Werkmeister, Brunken 10.

Ferdinand Piontek :: Ratibor
Internationale Speditionen u. Möbeltransporte.

Heinrich Harbolla, Ratibor
Fernsprecher Nr. 259. Domstraße Nr. 3.

Graetz Alfred, Schlosser, Rybnikerstr. 15.
— Paul, Werkmeister, Rybnikerstr. 15.
Grallert Karl, Betr.-Assist., Weidenstr. 11.
— Wilhelm, Maschinenschlosser, Bahnhofstraße 7.
Gramlink Marie, Arbeiterin, Troppauerstraße 74.
Grandt Marie, Witwe, Kohlenstr. 8.
— Waldemar, Kanzleigeh., Kohlenstr. 8.
Granieczny Anna, Arbeiterin, Rybnikerstraße 25.
— Rosa, ohne Beruf, Rybnikerstr. 25.
Granieżny Franziska, Arbtrn., Rybnikerstraße 3.
Gratza Alois, Schlosser, Salzstr. 16.
— Alois, Schlosser, Marienstr. 22a.
— August, Eisenbahnschaffner, Marienstraße 22a.
— Hedwig, ohne Ber., Leobschützerstr. 3.
— Johann, Registrator, Holzstr. 17.
— Josef, Portier, Zwingerstr. 22.
— Karl, Lehrer, Leobschützerstr. 3.
— Karl, Installateur, Gartenstr. 14
— Marie, Lehrerin, Leobschützerstr. 3.
— Marie, Witwe, Leobschützerstr. 3.
— Marie, ohne Beruf, Gartenstr. 14.
— Martha, ohne Beruf, Marienstr. 22a.
— Paul, Polizeiassistent, Friedrichstr. 4.
Graul Karl, Schneidermeister, Bollwerkstraße 8.
— Max, Bäckermstr., Präsidentenstr. 4.
Gregor Otto, Eisenbahn-Obersekretär, Waisenhausstr. 2.
Greiner Paul, Briefträger a. D., Weidenstraße 28.
Dr. Greinert Eberhard, Arzt, Ring 11.
Greinert Hubert, Polizei-Hauptwachtmstr., Moltkestr.22.
— Max, Apothekenbesitzer, Ring 11.
Greipel Edmund, Bürohilfsarbtr., Troppauerstr. 36.
Grella Karl, Strafanstalts-Oberwachtmeister, Troppauerstr. 31.
— Karl, Werkmeister, Stahlwerkstr. 9a.
— Theodor, Arbtr., Leobschützerstr. 11a.
Gresser Josef, Ober-Postsekretär, Schloßstraße 7.
Grett Adolf, Polierer, Troppauerstr. 73.
— Anna, Witwe, Fischerei 7.
— Elisabeth, ohne Ber., Oberwallstr. 28.
— Fritz, Schlosser, Fischerei 7.
Grett Karl, Lehrer, Oberwallstr. 28.
— Martha, ohne Ber., Troppauerstr. 73.
— Reinhold, Lok.-Führer i. R., Troppauerstr. 73.
Greulich Elisabeth, Witwe, Gartenstr. 32.
— Elisabeth, Postassistentin, Gartenstraße 32.
— Gertrud, Lehrerin i. R., Gartenstr. 32.
— Marie, ohne Beruf, Gartenstr. 32.
Greupner Paul, Kanzlei-Assistent, Neuestraße 25.
Griebsch Emma, Witwe, Waisenhausstr. 2.
— Klara, Verkäuferin, Waisenhausstr. 2.
Griegel Anna, verw. Grundbesitzer, Troppauerstr. 131.
— Franz, Lok.-Führer, Neue Bollwerkstraße 2.
— Johann, Eisenbahn-Sekretär, Bosatzerstraße 28.
— Paul, Landwirt, Troppauerstr. 131.
Grieger Elisabeth, Stenotypistin, Weinholdstr. 4.
— Erich, Kutscher, Brunken 35.
— Franz, Schuhmacher, Brunken 35.
— Hermann, Vollziehungsbeamter, Troppauerstr. 33.
— Hildegard, ohne Beruf, Weinholdstr. 4.
— Karl, Landes-Oberinspektor, Weinholdstr. 4.
— Magdalena, Arbeiterin, Luisenstr. 2.
— Marie, Witwe, Luisenstr. 2.
Griep Hermann, Arbeiter, Kohlenstr. 2.
Griese Hermann, Zollgrenzangestellter, Niebotschauerstr. 87.
Grigarek Franziska, Witwe, Querstr. 10.
Grillich Berta, Wirtschafterin, Jungfernstraße 7.
Grimm Albert, Arbtr., Leobschützerstr. 7.
— Amand, Eisenbahnschaffner, Leobschützerstr. 7.
— Eleonore, ohne Beruf, Kirchstr. 23.
— Franz, Eisenbahn-Vorschlosser, Leobschützerstr. 24.
— Franz, Schlosser, Leobschützerstr. 13.
— Georg, Tischler, Gartenstr. 68.
— Ignatz, Kriminal-Assistent, Oderstr. 5.
— Josefa, Schneiderin, Coselerstr. 18.
— Rosa, ohne Beruf, Leobschützerstr. 7.
— Vinzentia, Witwe, Marienstr. 7.
Grittner Emma, Witwe, Weidenstr. 14.
— Martha, Witwe, Karlstr. 8.
Gritzmann Franz, Eisenbahn-Vorschlosser a. D., Brunken 25.
— Julius, Lok.-Führer a. D., Wilhelmstraße 2.
— Max, Prov.-Reisender, Brunken 25.
Groborz Karl, Eisenbahngehilfe, Königshütterstr. 2.
— Simon, Schaffner a. D., Viktoriastraße 11.
Grocholl Eduard, Supernumerar, Langestraße 13.
— Franz, Eisenbahn-Vorschlosser, Bahnhofstr. 3.
— Josef, Student, Langestr. 13.
— Josef, Kaufmann, Langestr. 13.
— Leo, Lehrer, Bahnhofstr. 3.
— Magdalena, Kontoristin, Bahnhofstraße 3.
Grochowina Anna, ohne Beruf, Fleischerstraße 7.
— August, Musiker, Fleischerstr. 7.
— Elfriede, Bürogehilfin, Neuestr. 26.
— Hermine, Witwe, Neuestr. 26.
— Klara, ohne Beruf, Fleischerstr. 7.
— Paul, Werkmeister, Neuestr. 26.
— Valeska, Stellenvermittlerin, Fleischerstraße 7.
— Wally, Rentnerin, Zwingerstr. 21.
Groda Johann, Lok.-Führer, Rybnikerstraße 42.
Gröf Hermann, Schlosser, Langestr. 14.
Dr. Groeger Arno, Veterinärarzt, Luisenstraße 2.
Groeger Emilie, Bürogehilfin, Marienstraße 13.
Gröger Agnes, Schwester, Zwingerstr. 9.
— Anna, Schneiderin, Schulstr. 41.
— Franz, Ober-Zollsekr., Emil Pyrkoschstraße 11.
Gröhler Walter, Kaufm., Zwingerstr. 13.
Gröschner Martha, ohne Ber., Zwingerstraße 10.
Groetschel Franz, Werkführer, Schrammstraße 6.
— Paul, Tischlermstr., Zwingerstr. 16.
Grötschel Wilhelm, Architekt, Hohenzollernstr. 13.
Grohut Siegfried, Handlungsgehilfe, Viktoriastr. 21a.
Gromnitza Emil, Konditormeister, Brunken 2.

Das führende Haus für Strumpfwaren

Spezialhaus für moderne
Damen- u. Mädchenkleidung.

Gromotka Albert, Arbeiter, Feldstr. 5.
— Albertine, Arbeiterin, Feldstr. 5.
— Hedwig, Schneiderin, Feldstr. 5.
— Johann, ohne Beruf, Fabrikstr. 1/3.
— Josef, Tischler, Marienstr. 44.
— Karl, Schlosser, Niebotschauerstr. 99a.
— Katharina, Witwe, Schulstr. 3.
— Marie, Arbeiterin, Fabrikstr. 1/3.
— Paul, Grubenarbtr., Fabrikstr. 1/3.
— Rosalie, Witwe, Fabrikstr. 1/3.
Groß Alfred, Dreher, Oberzborstr. 5.
— Berta, ohne Beruf, Brunken 10.
— Berthold, Rektor, Weidenstr. 8.
— Eduard, Werkmeister, Oderstr. 20.
— Friedrich, Kirchendiener, Bismarckstraße 2.
— Herbert, Reisender, Neustadtstr. 16.
— Josefine, Witwe, Weidenstr. 28.
— Klara, ohne Beruf, Marienstr. 79.
— Ludwig, Konditor, Neustadtstr. 16.
— Paul, Expedient, Flurstr. 6.
— Robert, Justizwachtmstr. a. D., Brunken 10.
— Richard, Eisenbahntischler, Zborpl. 3.
— Walter, kaufm. Angestellter, Oderstraße 26.
Grosset Antonie, Witwe, Oderstr. 21.
— Toni, Witwe, Schloßstr. 6.
Grosser Elisabeth, Röntgenschwester, Polkaplatz 13.
— Elisabeth, ohne Ber., Bahnhofstr. 8.
— Franz, Arbeiter, Posatzerstr. 6.
— Georg, Glasermstr., Viktoriastr. 13.
— Josef, Arbeiter, Posatzerstr. 6.
— Margarete, ohne Ber., Bahnhofstr. 8.
— Martha, Arbeiterin, Posatzerstr. 6.
— Max, Sekretär, Flurstr. 18.
— Theodor, Pfefferküchler, Posatzerstr. 6.
Grossert Georg, Justiz-Oberinspektor, Viktoriastr. 15.
— Martha, ohne Beruf, Viktoriastr. 15.
Großmann Hedwig, Lehrerin, Gartenstraße 16.
Grosz Erno, Monteur, Niederwallstr. 21.
Grube Adolf, Eisenbahn-Oberschaffner, Gartenstr. 2.
— Alfred, Arbeiter, Zwingerstr. 22.
— Hugo, Schlosser, Kohlenstr. 8.
Gruber Anna, ohne Beruf, Jungfernstraße 2.
— Anna, Witwe, Jungfernstr. 2.
Grubczyski Theodora, Ordensschwester, Notburgaplatz 3.
Gruchott Franz, Dreher, Troppauerstraße 109.
— Konstantin, Tischler, Brunken 3.
— Max, Schlosser, Schulstr. 9.
Gruchot Max, Polizei-Unterwachtmeister, Am Zeughaus 9.
Grüger Hedwig, Rentnerin, Coselerstr. 48.
Grüger Hedwig, Rentnerin, Coselerstr. 48.
Grünberg Fritz, kaufm. Angestellter, Obermallstr. 23.
— Grete, Bürofrl., Schulstr. 41.
— Max, Kaufmann, Braustr. 8.
— Wilhelm, Kaufmann, Oberwallstr. 21.
Grünberger Albert, Friseur, Schulstr. 41.
— Erna, ohne Beruf, Schulstr. 41.
— Fritz, Kaufmann, Oberwallstr. 7.
— Hans, Friseur, Schulstr. 41.
— Leo, Kaufmann, Hohenzollernstr. 17.
— Siegfried, Hausbesitzer, Troppauerstraße 61.
Grünspeck Josefa, Witwe, Troppauerstraße 27.
Grüner August, Drechermstr., Braustr. 3.
— Erhard, Bäckermeister, Braustr. 16.
— Franz, Eisenbahn-Oberschaffner, Präsidentenstr. 4.
— Franziska, Rentnerin, Fleischerstr. 15.
— Max, Lehrer, Präsidentenstr. 4.
— Richard, Fleischer, Wilhelmstr. 15.
Grüttner Frieda, Diakonissin, Bismarckstraße 2.
— Luzia, Stenotypistin, Langestr. 1.
Gruhot Franziska, Schneiderin, Coselerstraße 9.
— Josefa, Rentnerin, Coselerstr. 9.
Grumann Max, Buchhalter, Jungfernstraße 20.
Grund Karl, Polizei-Unterwachtmeister, Am Zeughaus 9.
Grundei Max, Tapezierer, Salzstr. 33.
Grundmann Herbert, Prediger, Teichstr. 1.
Gruner Hermann, Staffierer, Schuhbankstraße 4.
— Josef, Schneidermeister, Troppauerstraße 29.
— Josef, Rentier, Troppauerstr. 29.
— Kurt, Bankbeamter, Sandstr. 3.
Grunwald Arthur, Fabrikbes., Wilhelmstraße 3.
Grunwald Paul, Güter-Oberinspektor, Viktoriastr. 86.
Gruschka Anna, Rentenempf., Troppauerstraße 78.
— Anna, Kontoristin, Alfred Hennigstraße 2a.
— Franz, Schneider, Neuestr. 19.
— Franziska, Witwe, Fabrikstr. 19.
— Georg, Portier, Jungfernstr. 17.
— Hedwig, ohne Beruf, Alfred Hennigstraße 2a.
— Hedwig, Stenotypistin, Alfred Hennigstraße 2a.
— Helene, Arbeiterin, Sandstr. 9.
— Hermann, Installateur, Troppauerstraße 83.
— Johann, Schuhmacher, Sandstr. 9.
— Karl, Weichenwärter, Ottitzerstr. 14.
— Karoline, Arbeiterin, Oderstr. 32.
— Marianna, Witwe, Sandstr. 9.
— Max, Lehrer i. R., Alfred Hennigstraße 2a.
— Paul, Arbeiter, Auenstr. 5.
— Paul, Werkführer, Fleischerstr. 19.
— Pauline, ohne Beruf, Fabrikstr. 19.
— Pauline, Witwe, Präsidentenstr. 8.
— Pauline, Witwe, Brunken 48.
— Richard, Maschinist, Sandstr. 9.
— Stanislaus, Schuhmacher, Kirchstr. 4.
— Vinzent, Polizei-Wachtmeister, Am Zeughaus 9.
Gruske Anna, Witwe, Neuestr. 19.
Grzegoczek Ernst, Betriebsleiter, Eisenbahnstr. 5.
Grzegorczyk Johann, Arbeiter, Eisenbahnstraße 9.
— Paul, Maschinenführer, Eisenbahnstraße 9.
Grzegorscza Josef, Elektromonteur, Ottitzerstr. 26.
Grzegoschza Johann, Gelbgießer, Malzstraße 1.
Grzenia Anna, Witwe, Ottitzerstr. 6.
Grzeschiczek Albert, Arbtr., Gartenstr. 4.
— Franz, Arbeiter, Holtei - 18.
— Franziska, ohne Beruf, Holteistr. 18.
— Johann, Sattler, Auenstr. 5.
— Karl, Arbeiter, Fabrikstr. 33.
— Magdalena, Arbeiterin, Holteistr. 18.
Grzeschik Emma, ohne Ber., Gartenstr. 14.
— Hedwig, Schwester, Notburgaplatz 3.

ist A. Metzner :: Ratibor.

Heinrich Harbolla, Ratibor
Fernsprecher Nr. 259. Domstraße Nr. 3.

Grzeschik Hedwig, Arbeiterin, Troppauerstraße 53.
— Hedwig, Zigarrenmacherin, Troppauerstr. 112.
— Josef, Arbeiter, Troppauerstr. 112.
— Leopold, Bäckermeister, Gartenstr. 14.
Grzesik August, Arbeiter, Marienstr. 98.
— August, Eisenbahn-Inspektor, Eisenbahnstr. 10.
— Erna, ohne Beruf, Eisenbahnstr. 10.
— Ernst, ohne Beruf, Eisenbahnstr. 10.
— Johanna, Witwe, Marienstr. 98.
— Karoline, Witwe, Fleischerstr. 15.
— Klara, Zigarrenarbtrn., Marienstr. 98.
— Margarete, ohne Ber., Fleischerstr. 15.
— Paul, Arbeiter, Marienstr. 98.
— Theodor, Arbeiter, Wiesenstr. 14.
Grzibek Anna, Witwe, Brunken 42.
— Karl, Arbeiter, Gartenstr. 20.
Grzibon Anna, Arbeiterin, Salzstr. 24.
— Emilie, Schneiderin, Salzstr. 24.
— Erna, ohne Beruf, Salzstr. 24.
Grzimek Amalie, ohne Beruf, Niederwallstraße 20.
— Auguste, Witwe, Niederwallstr. 20.
— Barbara, Flüchtlingslehrerin, Niederwallstr. 20.
— Hans, Kontorist, Parkstr. 2.
— Josef, Stadt-Oberbauführer, Parkstr. 2.
Grziwniak Karl, Streckenarbeiter, Marienstraße 22.
— Marie, Witwe, Troppauerstr. 114.
— Max, Arbeiter, Ottitzerstr. 14.
Grziwotz Anna, Witwe, Marienstr. 93.
Grzondziel Anna, Witwe, Fabrikstr. 28.
Grzonka Adolf, Schlosser, Niebotschauerstraße 132.
— Anna, Arbeiterin, Schulstr. 17.
— Anna, ohne Ber., Niebotschauerstr. 61.
— August, Invalide, Schulstr. 17.
— Eduard, Werkmstr., Troppauerstr. 46.
— Franz, Bahntischler, Niebotschauerstraße 61.
— Gertrud, Arbeiterin, Schulstr. 20.
— Gertrud, ohne Beruf, Niebotschauerstraße 61.
— Hedwig, ohne Beruf, Niebotschauerstraße 43.
— Johann, Schlosser, Niebotschauerstr. 43.
— Josef, ohne Ber., Niebotschauerstr. 43.
— Marie, Witwe, Schulstr. 20.
Grzonka Marie, Witwe, Schulstr. 17.
— Marie, Witwe, Niebotschauerstr. 61.
— Marie, Arbtrn., Niebotschauerstr. 43.
— Marie, ohne Beruf, Marienstr. 93.
— Robert, Schlosser, Schulstr. 17.
— Viktor, Lackierer, Niebotschauerstr. 11.
Grzuna Martha, Witwe, Salzstr. 12.
Grzyb Johann, Kolonnenführer, Troppauerstr. 21.
— Wilhelm, Verkäufer, Oberwallstr. 2.
Grzybon Josef, Tischler, Oberzborstr. 6.
— Klara, Hausnähterin, Troppauerstraße 53.
Guder Adolf, Fabrikdirektor, Eichendorffstraße 5.
— Ulrich, Praktikant, Eichendorffstr. 5.
Gühloff Helene, Witwe, Hohenzollernstr. 7.
Dr. Gühloff Otto, Pastor, Hohenzollernstraße 7.
Günsel Arthur, Reisender, Gartenstr. 8.
— Gerhard, Kaufmann, Gartenstr. 8.
Günther August, Maler, Am Zeugh. 1/3.
— Heinrich, Taubst.-Oberlehrer, Hohenzollernstr. 17.
— Karl, Elektromonteur, Troppauerstraße 21.
— Karl, Postschaffner, Rybnikerstr. 2.
— Wally, ohne Beruf, Rybnikerstr. 2.
Günzel Beate, Schwester, Rotburgapl. 3.
Gültler Ruth, ohne Beruf, Langestr. 43.
Gultsch Wilhelm, Tischlergef., Braustr. 4.
Gundlach Amalie, Kleinrentnrin, Langestraße 21.
Guretzka Albert, Zollbetriebssekr., Bollwerkstr. 3.
Guretzki Alfred, Student, Polkoplatz 2.
— Franz, Rentenempfänger, Leobschützerstraße 7.
— Hedwig, Arbtrn., Leobschützerstr. 7.
— Hedwig, Arbtrn., Leobschützerstr. 21.
— Hedwig, Arbeiterin, Coselerstr. 83.
— Ignatz, Schneider, Holteistr. 18.
— Johann, Arbeiter, Oderstr. 12.
— Johanne, ohne Ber., Marienstr. 22.
— Josef, Arbeiter, Talstr. 10.
— Klara, ohne Beruf, Talstr. 10.
— Marie, Schneiderin, Leobschützerstr 21.
— Marie, Arbtrn., Leobschützerstr. 7.
— Michael, Maschinist, Polkoplatz 2.
— Ottilie, Wirtschafterin, Polkoplatz 2.
— Valeska, Arbeiterin, Oderstr. 12.
Guretzki Vinzent, Gastwirt, Polkopl. 2.
Gurk Karl, Werkmeister-Anw., Coselerstraße 53.
— Marie, Witwe, Marienstr. 11.
— Max, Eisenbahnarbeiter, Altendorferstraße 26.
— Theodor, Arbeiter, Marienstr. 11.
— Vinzent, Arbeiter, Wilhelmstr. 1.
Gurzan Ignatz, Wagenschreiber, Troppauerstr. 36.
— Josef, Bergmann, Königshütterstr. 5.
— Ludwig, Bergmann, Zborplatz 2.
— Paul, Büroangestellter, Troppauerstraße 36.
— Rosalie, Arbeiterin, Coselerrst. 7.
— Wilhelm, Schlosser, Troppauerstr. 122.
— Wilhelm, Schlosser, Salzstr. 29.
Guttfreund Betty, verw. Kfm., Ring 5.
— Thea, ohne Beruf, Ring 5.
Guttmann Luise, Lehrerin, Zwingerstr. 26.
— Martha, Oberlehrerin, Zwingerstr. 26.
Gwischz Ignatz, Farmer, Langestr. 60.
Gworz Johanna, ohne Beruf, Krankenhausstr. 7.

H.

Haag Eduard, Rentenempfänger, Marienstraße 47.
Haardt Adolf, Betriebsleiter, Troppauerstraße 25.
Haas August, Gastwirt, Niederwallstr. 20.
Haase Alfred, Buchhalter, Turmstr. 1.
— Alwine, Büfettfrl., Eisenbahnstr. 8.
— Elfriede, ohne Beruf, Turmstr. 1.
— Emil, Justizwachtmeister, Brunken 3.
— Hedwig, ohne Beruf, Zwingerstr. 22.
— Helene, Witwe, Brunken 35.
— Karl, Pol.-Betr.-Assist. a. D., Zwingerstr. 22.
— Marie, Verkäuferin, Brunken 35.
— Marie, Bedienungsfrau, Rotburgaplatz 4.
— Paul, Buchhalter, Langestr. 32.
Haberla Anton, Bergmann, Niebotschauerstr. 30.
Haberland Else, ohne Beruf, Troppauerstraße 70.
— Paul, Schlosser, Troppauerstr. 58/60.
Habermoll Georg, Monteur, Flurstr. 9.
Haberstroh Josef, Sattler, Bosatzerstr. 33.

Ferdinand Piontek :: Ratibor
Internationale Speditionen u. Möbeltransporte.

Die gegebene Bezugsquelle moderner Damen- u. Mädchenkleidung.

Haberstroh Karl, Sattler, Neustadtstraße 5c.
— Paul, Sattlermeister, Coseler Str. 51.
Habicht Franz, Kaufm., Jungfernstr. 1.
— Franz, Kleinrentner, Zwingerstr. 22.
— Reinhold, Kfm., Neue Bollwerkstr. 2.
Habrecht Otto, Kriminal-Betriebs-Assist., Ottitzerstr. 26.
Habsch Josef, Schlosser, Niederwallstraße 21.
Habsch Willy, Berg-Obersekretär, Polkoplatz 11b.
Habrom Anna, ohne Beruf, Marienstr. 7.
— Franz, Landwirt, Marienstr. 7.
— Josef, Arbeiter, Brunken 26.
— Marie, Arbeiterin, Marienstr. 7.
— Paul, Schlosser, Marienstr. 7.
Habron Eusemie, Rentnerin, Coselerstraße 24.
Hache Martha, ohne Ber., Oberwallstr. 32.
Hadamik Wilhelm, Kürschner, Brunken 25.
Hadamitzky Pauline, Witwe, Eisenbahnstraße 5.
Hadas Hans, Fleischergeselle, Oberwallstraße 34.
Häring Anton, Musiker, Oderstr. 29.
— Oskar, Musiker, Zwingerstr. 26.
— Paul, Oberkassensekr., Friedrichstr. 3.
Haertel Valeska, Lehrerin, Gartenstr. 16.
Härtel Gustav, Fabrikdirektor, Troppauerstraße 36.
Hänel Hermann, Landschafts-Obersekretär i. R., Eisenbahnstr. 22.
Hänster Amalie, Diakonissin, Bismarckstraße 2.
Hänsel Georg, Landesbaurat, Ring 14.
Häffelbarth Alfred, Spediteur, Neumarkt 7.
Häusel Martha, ohne Ber., Gartenstr. 14.
— Otto, Lokomotivführer-Anwärter, Gartenstr. 14.
Häusler Emil, Kapellmeister, Brunken 1.
Dr. Häusler Karl, Studienassessor, Weinholdstr. 8.
Häusler Karl, Botenmstr., Dominikanerplatz 3.
— Valeska, Witwe, Zwingerstr. 22a.
Haferland Hans, Werkführer, Oberwallstraße 23.
Haffstein Oskar, Pantoffelmacher, Brunken 31.
Hafner Anton, Geschäftsinhaber, Rybnikerstr. 29.
— Jakob, Kaufm., Niederwallstr. 26.
— Konrad, ohne Ber., Rybnikerstr. 29.
Haftmann August, Ober-Zollsekr., Zwingerstr. 6a.
Hagemann Ernst, Regierungsassessor, Oberwallstr. 31.
Hagendorf Robert, Polizeisekretär, Am Zeughaus 9.
Hahn Amalie, Wirtschafterin, Gartenstraße 12.
— Elfriede, ohne Beruf, Weidenstr. 11.
— Franziska, verw. Brauereiverwalter, Schrammstr. 11.
— Gertrud, Schwester, Zwingerstr. 9.
— Gertrud, ohne Beruf, Marzellusplatz 4a.
— Hedwig, Verkfrn., Marzellusplatz 4a.
— Hugo, Zugführer a. D., Marzellusplatz 4a.
— Josef, Maurer, Königshütterstr. 8.
— Magdalena, Verkäuferin, Marzellusplatz 4a.
— Margarete, Lehrerin, Weidenstr. 11.
— Oskar, Kommissionär, Weidenstr. 11.
— Paul, Kriegsverletzter, Niederwallstr. 4.
— Philomena, Bürogehilfin, Fleischerstraße 12.
— Reinhold, Amtsgerichtsrat, Schrammstraße 11.
Hahnheiser Emilie, Witwe, Jungfernstraße 17.
Hainburg Josef, Schneidermeister, Salzstraße 7.
— Kurt, Schneider, Salzstr. 7.
Hainol Adolf, Tischlermeister, Zwingerstraße 12.
— Gertrud, Kassiererin, Zwingerstr. 12.
Hajowsky Wilhelm, Monteur, Viktoriastraße 28.
Halama Franz, Schlosser, Am Canal 11.
— Karoline, Stadterme, Bolaßerstr. 2.
— Klara, Barmh. Schwester, Augustastraße 5.
— Theodor, Eisenbahnschlosser, Viktoriastraße 5.
Halamoda Alois, Arbtr., Jungfernstr. 6.
— Anna, Arbeiterin, Rybnikerstr. 44,46.
— Emanuel, Arbeiter, Jungfernstr. 6.
— Emanuel, Arbeiter, Kirchplatz 3.
Halatsch Alfred, Praktikant, Leobschützerstraße 26.
— Gertrud, ohne Beruf, Leobschützerstraße 26.
— Karl, Bäckermstr., Leobschützerstr. 26.
— Margarete, ohne Beruf, Leobschützerstraße 26.
Hallas Alfred, ohne Beruf, Eisenbahnstraße 3.
— Johann, Postschaffner, Eisenbahnstr. 3.
Halsar Alois, Kfm., Troppauerstr. 16.
— Emil, Arbeiter, Oberzborstr. 6.
— Franz, Kutscher, Zwingerstr. 28.
— Hedwig, Witwe, Leobschützerstr. 30.
— Johann, Knecht, Talstr. 18/22.
— Josef, Fleischermeister, Viktoriastr. 26.
— Magdalena, Arbtrn., Troppauerstr. 13.
Hallor Martha, Witwe, Zwingerstr. 22.
Hallschka Eduard, Dreher, Querstr. 9.
— Franz, Invalide, Fabrikstr. 39.
— Marie, Arbeiterin, Fabrikstr. 39.
— Marie, Witwe, Fabrikstr. 39.
— Walter, Kontorist, Querstr. 9.
Halle Walter, Bürogehilfe, Parkstr. 1.
Hamburger Ernestine, Witwe, Eisenbahnstraße 22.
Hamerla Valentin, Fleischermstr., Langestraße 6.
Hammer Alfons, stud. ing., Oberwallstraße 5.
— Julius, Kaufmann, Oberwallstr. 5.
Hampel Josef, Arbtr., Neustadtstr. 2.
— Karl, Ofensetzer, Langestr. 34.
— Marie, Witwe, Schulze-Delitzschstr. 6.
— Paul, Malermeister, Flurstr. 5.
Hanczuch Johann, Hospitalit, Hospitalstraße 1.
Handke Otto, Strafanstalts-Oberwachtmeister, Eichendorffstr. 14.
Handl Andreas, Schuhmacher, Oberwallstraße 17.
Handschuh August, Gastwirt, Bolaßerstraße 19.
— Franz, Hoteldiener, Eisenbahnstr. 16.
— Johann, Gehilfe, Augustastr. 16.
Handy August, Ober-Steuersekr., Oberwallstr. 32a.
— August, Ober-Steuersekr., Neum. 7.
— Edgar, Kataster-Direktor, Oberwallstraße 17.
— Gertrud, ohne Beruf, Oberwallstr. 21.

Ferdinand Piontek :: Ratibor
Internationale Speditionen u. Möbeltransporte.

Heinrich Harbolla, Ratibor
Fernsprecher Nr. 259. Domstraße Nr. 3.

Handy Oswald, Steuerinspektor a. D., Oberwallstr. 21.
Hanek Ernst, Fleischbeschauer, Viktoriastraße 21a.
— Georg, Ref.-Lok.-Führer, Viktoriastraße 34.
Hanisch Albert, Maschinist, Eichendorffstraße 12.
— Alfred, Ingenieur, Oberwallstr. 31.
— Anna, ohne Beruf, Oberwallstr. 11.
— Gertrud, Verkfrn., Oberwallstr. 11.
— Johann, Schuhmacher, Oberwallstr. 11.
— Max, Lith. Maschinenmstr., Brunken 8.
— Paul, Verm.-Techniker, Sandstr. 1.
Hanke Alfred, ohne Beruf, Fleischerstr. 14.
— Anna, Witwe, Oberstr. 2.
— Anton, Fleischer, Riebotschauerstr. 5.
— August, Ober Bahnwärter, Bollwerkstraße 9a.
— Elisabeth, ohne Beruf, Neustr. 8.
— Eufemie, Köchin, Langestr. 16.
— Georg, Angestellter, Fleischerstr. 14.
— Georg, Ober-Steuerinspektor a. D., Am Zeughaus 9.
— Georg, Gewindeschneider, Gartenstraße 20.
— Johann, Damenschneidermstr., Oberstraße 8.
— Johann, Eisenbahnbediensteter, Kohlenstraße 5.
— Johann, Hdlgsgeh., Kohlenstr. 5.
— Josef, Zugführer a. D., Malzstr. 1.
— Josefa, Kinderfrl., Neustr. 19.
— Josefine, Witwe, Fleischerstr. 14.
— Karl, Kaufmann, Neustr. 8.
— Luise, Schwester, Zwingerstr. 9.
— Luzie, Büffetfrl., Eisenbahnstr. 16
— Malaie, ohne Beruf, Oberstr. 8.
— Margarete, ohne Beruf, Neustr. 8.
— Max, Händler, Fleischerstr. 14.
— Max, Schlosser, Langestr. 4.
— Richard, Vertreter, Oberstr. 2.
— Theodor, Provinzial-Obermachtmeister, Flurstr. 16.
— Walter, Drechsler, Fleischerstr. 14.
Hankner Hedwig, Witwe, Oberstr. 10
Hannak Emil, Händler, Krankenhausstr. 2.
— Eufemie, Witwe, Salzstr. 8.
Hannemann Hermann, Bötenmstr. i. R., Flurstr. 9.
Hannich Bruno, Kassendirektor i. R., Viktoriastr. 4.
Hannig Georg, Schlosser, Troppauerstraße 84.
— Marie, Witwe, Troppauerstr. 84.
— Sofie, Witwe, Marienstr. 47.
Hanschmann Erich, Schlosser, Bahnhofstraße 7.
— Julie, Witwe, Bahnhofstr. 7.
Hansel Hedwig, Witwe, Hohenzollernstraße 10.
Hanske Robert, Schneidermeister, Präsidentenstr. 2.
— Wally, Witwe, Salzstr. 12.
Hanslik Alois, Fleischergef., Brunken 40.
— Anton, Werkmstr., Königshütterstr. 7.
— Franz, Schlosser, Viktoriastr. 34.
— Georg, Barmh. Bruder, Schuhbankstraße 8.
— Gertrud, Kinderfrlr., Zwingerstr. 17.
— Johann, Tischler, Kohlenstr. 6.
— Johanna, Kinderfrl., Zwingerstr. 2.
— Karl, Schweißer, Troppauerstr. 38.
— Marie, ohne Ber., Troppauerstr. 38.
— Paul, Studienrat, Weinholdstr. 6.
Hantke Agnes, Lehrerin, Oberwallstr. 8.
— Eduard, Justizkanzleisekr., Salzstr. 16.
— Ernst, Studienassessor, Oberwallstr. 8.
— Hugo, Eisenbahn-Werkmeister, Malzstraße 1.
— Ignatz, Schuhmacher, Bollwerkstr. 5a.
— Josef, Friseur, Bosazerstr. 27/29.
— Karl, Ober-Postschaffner, Oberwallstraße 8.
— Karl, Justizkanzlei-Inspektor, Neustraße 22.
— Leo, Assistent, Oberwallstr. 8.
— Olga, Wirtschafterin, Zwingerstr. 15.
— Viktor, Ref.-Lok.-Führer, Moltkestr. 15.
— Wilhelm, Bergpraktikant, Malzstr. 1.
— Willy, Bankprokurist, Oberwallstr. 12.
Hanuschek Karl, Eisenbahn-Assist., Oberzborstr. 8.
Hanuschka Philipp, Arbeiter, Dominikanerplatz 1.
Happach Auguste, Witwe, Troppauerstraße 46.
— Louise, Lehrerin, Troppauerstr 46.
Harasim Guido, Maschinen-Techniker, Gartenstr. 14.
Harasim Richard, Polizei-Unterwachtmstr., Am Zeughaus 9.
— Arthur, Lehrer, Lobschützerstr. 23.
— August, Werkführer, Fleischerstr. 8.
— Emil, Platzmstr., Troppauerstr. 37.
— Emmerich, Maurerpolier, Brunken 7.
— Ewald, Landes-Oberfekr., Niederwallstraße 22.
— Karl, Techniker, Fleischerstr. 11.
— Paul, Handlungsgeh., Wilhelmstr. 2.
— Walter, Volontär, Fleischerstr. 8.
Harbolla Fritz, Kaufmann, Domstr. 6.
— Heinrich, Kaufmann, Domstr. 3.
Harnasch Franz, Klempner, Gartenstr. 4.
Harnoß Karl, Pol.-Betr.-Assist., Bosazerstraße 15.
Haronska Franziska, Rentenempfängerin, Troppauerstr. 16.
Haroske Arnold, Gerichtsreferendar, Myslowitzerstr. 8.
— Benno, Lehrer, Myslowitzerstr. 8.
— Georg, Bankbeamter, Myslowitzerstraße 8.
— Hubert, Praktikant, Myslowitzerstr. 8.
Haroska Marie, Rentnerin, Coselerstr. 7.
Hartig Erich, Eichmeister, Eichendorffstraße 12.
Hartmann Agnes, Wirtschafterin, Kirchstraße 5.
— Berta, Witwe, Schrammstr. 9.
— Franz, Volontär, Schrammstr. 9.
— Georg, Beamtenanwärter, Schrammstraße 9.
— Hans, Schlosser, Troppauerstr. 31.
— Josef, Arbeiter, Schrammstr. 2.
— Josef, Kaufmann, Brunken 7.
— Josef, Kaufmann, Oberstr. 11.
— Josef, Schlosser, Langestr. 38.
— Leo, ohne Beruf, Zwingerstr. 19.
— Marie, Witwe, Zwingerstr. 19.
— Oskar, Tischlermstr., Brunken 41.
— Paul, Mechaniker, Domstr. 10.
— Robert, Maurer, Troppauerstr. 21.
Harupa Elfriede, ohne Ber., Gartenstr. 26.
Hartwig Franz, Kfm., Eisenbahnstr. 3a.
Haß Hugo, Kfm., Troppauerstr. 83.
Hasselmann Alfred, Herzogl. Braumeister, Brunken 8.
Haubner Karl, Stepper, Polkoplatz 11b.
Hauck Emil, Bürstenmacher, Oberwallstraße 23.

Das führende Haus für Strumpfwaren

Trauerkleidung
für Mädchen, Backfische u. Damen in größter Auswahl.

Hauck Emilie, ohne Beruf, Oberwallstraße 23.
Hauer Alfred, Bankdirektor, Bahnhofstraße 4.
Hauffe Sofie, Bedienungsfr., Brunken 35.
Haug Fanny, Stütze, Eisenbahnstr. 16.
Hauk Klara, Witwe, Brunken 14.
— Willy, Haushälter, Brunken 14.
Hauke Alois, Schlachtmeister, Eisenbahnstraße 3.
— Karl, Arbeiter, Königshütterstr. 7.
Haupt Julie, Witwe, Troppauerstr. 40.
Hausbach Paul, Dreher, Neustadtstr. 10.
Hauschild Albert, Rentenempfänger, Jungfernstr. 6.
— Alois, Arbeiter, Präsidentenstr. 8.
— August, Arbeiter, Niederwallstr. 28.
— Georg, Arbeiter, Kirchstr. 20.
— Hedwig, Packerin, Brunken 31.
— Julie, Witwe, Salzstr. 6.
— Karl, Drechsler, Brunken 31.
— Luzie, Arbeiterin Troppauerstr. 63.
— Marie, Provisionshändlerin, Niederwallstr. 26.
— Max, Arbeiter, Bahnhofstr. 8.
— Max, Arbeiter, Rybnikerstr. 44/46.
— Max, Knabenaufseher, Zwingerstr. 3.
— Robert, Tapeziermstr., Oberzborstr. 5.
Hausmann Auguste, ohne Beruf, Brunken 2.
— Felicia, ohne Beruf, Brunken 2.
Hauswitzer Alois, Kutscher, Brunken 35.
Hawel Anton, Tischler, Ziegeleistr. 33.
— August, Tischlermstr., Leobschützerstraße 28.
Hawliczek Albert, Ofensetzmeister, Leobschützerstr. 20c.
— Albine, Witwe, Marienstr. 19.
— Franziska, Arbeiterin, Marienstr. 19.
— Johann, Ofensetzer, Leobschützerstr. 20
— Johann, Arbeiter, Am Canal 12.
— Julie, ohne Beruf, Ottitzerstr. 12.
— Margarete, Arbeiterin, Marienstr. 12.
— Robert, Ofensetzer, Marienstr. 12.
— Thomas, Buchbinder, Jungfernstr. 9.
Hawlik Konstantine, Waschfrau, Domstraße 6.
— Josef, Werkmeister, Gartenstr. 32.
Hawlitzky Josef, Bäckermstr., Brunken 33.
Hawlitzek Johann, Arbtr., Marienstr. 53.
— Martha, Witwe, Leobschützerstr. 7.
Hawellek Alfred, Arbtr., Jungfernstr. 17.
— Anna, Wickelmacherin, Oberwallstraße 34.
— Franz, Malergehilfe, Oberwallstr. 34.
— Liborius, Glöckner, Schuhbankstr. 6.
Hawranek August, Arbeiter, Niebotschauerstr. 13/14.
Hawrda Ottilie, ohne Ber., Bahnhofstr. 9.
— Heinrich, Kaufmann, Bahnhofstr. 9.
Haymann Karl, Bankbeamter, Domstr. 3.
— Paula, Witwe, Domstr. 3.
Hayn Josef, Vermessungstechniker, Parkstraße 5.
Hebenstreit Elisabeth, Nähterin, Neustadtstraße 23.
— Margarete, ohne Ber., Neustadtstr. 23.
Heberle Anton, Weichenwärter, Neustadtstr. 32.
Hecker Gerhard, Sänger, Weidenstr. 2.
— Margarete, Schauspielerin, Weidenstraße 2.
Heckmann Herbert, Koch, Jungfernstr. 20.
— Silvius, Referendar, Hohenzollernstraße 15.
— Silvia, Hausdame, Hohenzollernstr. 15.
Hedwig Bruno, Lok.-Führer, Langestr. 20.
— Erwin, Bankangestellter, Oberzborstraße 6.
— Franz, Eisenbahnschreibgeh., Fabrikstraße 4.
— Josefa, Köchin, Wilhelmstr. 14.
— Klara, Putzmacherin, Oberzborstr. 1.
— Reinhard, Uhrmacher, Präsidentenstr. 5.
Heide Anna, Arbeiterin, Salzstr. 24.
— Ignatz, Maurer, Talstr. 10.
— Ludwig, Registraturgehilfe, Weidenstraße 14.
— Marie, Witwe, Leobschützerstr. 1c.
— Paul, Arbeiter, Salzstr. 24.
— Paul, Invalide, Posaunerstr. 21.
Heidenreich August, Schuhmacher, Marienstraße 12.
— Maria, Barmh. Schwester, Augustastraße 5.
Heider Karl, Lehrer, Oberwallstr. 12.
Heidrich, Hedwig, Arbtrn., Posaunerstr. 21.
— Konrad, Steuerinsp., Posaunerstr. ..
— Max, Arbeiter, Troppauerstr. 97.
Heydrich Alfred, Vollziehungsbeamter, Troppauerstr. 62.
Heiduczek Agnes, Sortiererin, Posaunerstraße 10.
— Anna, Arbeiterin, Posaunerstr. 10.
— Anton, Arbeiter, Posaunerstr. 10.
— Anton, Schlosser, Posaunerstr. 10.
— Emanuel, Arbeiter, Langestr. 6.
— Franz, Dreher, Viktoriastr. 7.
— Franz, Arbeiter, Troppauerstr. 82.
— Friedrich, Arbeiter, Neumarkt 4.
— Josef, Former, Langestr. 34.
— Lina, ohne Beruf, Posaunerstr. 10.
— Marie, Arbeiterin, Posaunerstr. 10.
— Martha, ohne Beruf, Posaunerstr. 10.
— Max, Arbeiter, Posaunerstr. 41.
Heiduk Alois, Arbeiter, Brunken 43.
— Franz, Wirtschaftsinspektor. Troppauerstr. 107.
— Johann, Schlosser, Teichstr. 7.
— Marie, ohne Beruf, Teichstr. 7.
— Sylvester, Arbeiter, Brunken 43.
Heim Josef, Arbeiter, Querstr. 5/6.
— Josef, Schneider, Langestr. 46.
— Luise, Kontoristin, Fleischerstr. 14.
— Marie, Witwe, Troppauerstr. 59.
— Paul, Dreher, Troppauerstr. 70.
— Wilhelm, Schneidermeister, Blumenstraße 1.
— Wilhelm, Schneidermstr., Langestr. 46.
Heimann Herbert, Lithograph, Oderstr. 36.
— Karl, Gastwirt, Oderstr. 36.
Heiminek Ernst August, Bankvorsteher, Oderstr. 33.
Heimlich Richard, Kellner, Brunken 28.
Hein Alois, Kutscher, Jungfernstr. 15.
— Gertrud, ohne Beruf, Zwingerstr. 22a.
— Johann, Hauptlehrer i. R., Zwingerstraße 22a.
— Josef, Pferdepfleger, Oberwallstr. 28.
— Josef, Zuschläger, Polkoplatz 6.
— Karl, Schuhmacher, Fabrikstr. 19.
— Katharina, ohne Ber., Fabrikstr. 19.
— Marie, ohne Beruf, Zwingerstr. 22a.
— Reinhard, ohne Ber., Zwingerstr. 22a.
— Robert, Justizassist., Oberwallstr. 28.
— Wilhelm, Arbeiter, Polkoplatz 6.
Heina Klara, verw. Wachtmstr., Troppauerstr. 36.
— Max, Schlosser, Troppauerstr. 36.

ist A. Metzner :: Ratibor.

Heinrich Harbolla, Ratibor
Fernsprecher Nr. 259. Domstraße Nr. 3.

Heine Hedwig, Witwe, Neuestr. 19.
— Josefa, Rentenempfängerin, Buchenstraße 6.
Heinelt Agnes, Wirtschafterin, Ring 8.
Heinisch Anna, Arbeiterin, Brunken 14.
— Berta, ohne Beruf, Präsidentenstr. 11.
— Erhardt, Student, Zwingerstr. 23.
— Heinrich, Eisenbahnschaffner, Eisenbahnstr. 2a.
— Helene, ohne Ber., Eisenbahnstr. 2b.
— Karl, Eisenbahnschaffner, Neuestr. 26.
— Karl, Schlosser, Präsidentenstr. 11.
— Kurt, Landgerichtspräsident, Zwingerstraße 23.
— Max, Eisenbahnbote, Am Zeugh. 27.
Heinke Karl, Eisenbahnsekretär, Niederzborstr. 7.
— Karl, Polizei-Unterwachtmeister, Am Zeughaus 9.
Heinrich Albert, Arbeit., Marienstr. 14.
— August, Prokurist, Troppauerstr. 10.
— Emil, Friseurgehilfe, Salzstr. 5.
— Ernst, Arbeiter, Marienstr. 14.
— Felix, Tischlermeister, Schloßstr. 5.
— Franz, Arbeiter, Marienstr. 14.
— Franziska, Arbeiterin, Marienstr. 14.
— Georg, Oberzborstr. 6.
— Herbert, Student, Troppauerstr. 10.
— Josef, Chauffeur, Neustadtstr. 22.
— Kurt, Lok.-Führer-Anw., Salzstr. 27.
— Max, Eisenbahntischler, Oberzborstr. 6.
— Max, Tischler, Troppauerstr. 15.
— Oskar, Schlosser, Domstr. 10.
— Paul, Vorschlosser, Oberwallstr. 30.
Heinrici Ewald, Fabrikdirektor, Eisenbahnstraße 21.
Heinsch Erich, Bankgeh., Eisenbahnstr. 17.
Heintze Anna, Nähterin, Troppauerstr. 45.
— Franz, Arbeiter, Oderstr. 19.
— Josefine, Witwe, Oderstr. 19.
— Max, Arbeiter, Weidenstr. 27.
Heinze Felix, Schlosser, Buchenstr. 6.
— Julius, Eisenbahn-Oberinsp., Zwingerstraße 4.
— Ludwina, Hospitalitin, Klosterweg 3.
— Marie, verw. Lehrer, Neue Bollwerkstraße 1.
Heinzelmann Emma, Kontoristin, Schulze-Delitzschstr. 4.
— Hildegard, ohne Beruf, Schulze-Delitzschstr. 4.
Heinzelmann Hugo, Stadtinspektor a. W., Schulze-Delitzschstr. 4.
— Klara, ohne Beruf, Schulze-Delitzschstraße 4.
Heinz Anna, Stütze, Brunken 9.
Heisig Anton, Heizer, Marienstr. 27.
— Eduard, Volontär, Niederwallstr. 22.
— Elisabeth, ohne Beruf, Oberwallstr. 34.
— Erna, Apothekeninhaberin, Niederwallstr. 22.
— Georg, Arbeiter, Wilhelmstr. 9.
— Georg, Gastwirt, Oberwallstr. 34.
— Herbert, Handlungsgeh., Zwingerstraße 13.
— Johanna, Witwe, Niederwallstr. 22.
— Marie, Witwe, Leobschützerstr. 4.
— Marie, Witwe, Raudenerstr. 2.
— Oskar, Buchhalter, Raudenerstr. 2.
— Paul, Schuhmacher, Salzstr. 27.
— Paul, Arbeiter, Wilhelmstr. 9.
Heiny Hedwig, ohne Beruf, Marienstr. 98.
— Selma, Stütze, Schrammstr. 5.
— Vinzentia, Witwe, Fleischerstr. 7.
Heising Bruno, Schlosser, Zwingerstr. 12.
— Oskar, Reisender, Zwingerstr. 12.
— Valeska, ohne Beruf, Zwingerstr. 12.
Heiskel Marie, Witwe, Fleischerstr. 19.
— Marie, Kontoristin, Fleischerstr. 19.
Heibig Oskar, Taubstummenlehrer, Gartenstr. 32.
Helis Franz, Arbeiter, Fabrikstr. 26.
— Marie, Arbeiterin, Kohlenstr. 11.
Hellebrandt Elisabeth, Putzmacherin, Bollwerkstr. 5a.
— Franz, Arbeiter, Troppauerstr. 32.
— Franz, Materialien-Verwalter, Bollwerkstr. 5a.
— Georg, Schlosser, Bollwerkstr. 5a.
— Georg, Sattler, Brunken 36.
— Gertrud, Verkäuferin, Bollwerkstr. 5a.
— Ignatz, Arbeiter, Troppauerstr. 32.
— Ludwig, Kaufmann, Braustr. 11.
— Margarete, Studienassessorin, Braustraße 11.
— Maria, Dr. cand. phil., Braustr. 11.
— Marie, Staffiererin, Bollwerkstr. 5a.
— Richard, Lackierer, Bollwerkstr. 5a.
Heller Friedrich, Uhrmacher u. Optiker, Hohenzollernstr. 17.
Hellfeuer Eduard, Gastwirt, Weidenstr. 17.
Helm Reinhold, Eisenbahn-Obersekr. i. R., Niederwallstr. 11.
Hellmann Fritz, Musiker, Langestr. 5.
Helmich Alfred, Kaufm., Bosatzerstr. 10.
Hellmich Arthur, Eisenbahn-Insp., Eisenbahnstr. 8.
— Elisabeth, Friseuse, Bosatzerstr. 22.
— Gustav, Schneider, Zwingerstr. 13.
— Gustav, Dreher, Neustadtstr. 10.
— Liesbeth, ohne Beruf, Bosatzerstr. 22.
— Paul, Kontorist, Eisenbahnstr. 8.
— Rudolf, Vorarbeiter, Bosatzerstr. 22.
Helmig Dorothea, Köchin, Oderstr. 24.
Helscher Franz, Heizer, Am Zeughaus 2.
Helwing Pauline, Witwe, Wilhelmstr. 7.
Hendricks Gerhard, Kutscher, Marienstr. 3.
— Martha, Arbtrn., Niederwallstr. 30.
Henkel Franz, Pförtner, Brunken 10.
— Josefa, Schwester, Zwingerstr. 9.
— Leo, Lok.-Führer, Bosatzerstr. 24.
— Mathilde, Witwe, Schuhbankstr. 9.
Hennek Ernst, Polizei-Wachtmeister, Am Zeughaus 9.
— Josef, Kaufmann, Bahnhofstr. 8.
Henner Oswald, Kfm., Eisenbahnstr. 3.
Hennern Berta, verw. Gastwirt, Troppauerstr. 21.
— Elfriede, ohne Ber., Troppauerstr. 21.
— Emilie, ohne Beruf, Troppauerstr. 21.
— Gertrud, ohne Ber., Troppauerstr. 21.
— Margarete, ohne Beruf, Troppauerstraße 21.
— Martha, ohne Ber., Troppauerstr. 21.
— Rosa, ohne Beruf, Troppauerstr. 21.
Hennig Alfred, Prokurist, Gartenstr. 15.
— Anna, Witwe, Gartenstr. 15.
— Olga, ohne Beruf, Gartenstr. 15.
— Paul, Büroaufseher, Gartenstr. 22.
— Walter, Kaufmann, Brunken 13.
von Henning Udo, Bankbeamter, Oberwallstr. 30.
Henoch Johanna, Witwe, Sandstr. 1.
Henschel Klara, Kleinrentnerin, Neum. 3.
— Marie, Heimarbeiterin, Neumarkt 3.
Hensel Alice, ohne Beruf, Zwingerstr. 12.
— August, Kaufmann, Zwingerstr. 12.
— Gerhard, Schichtmeister-Assist., Zwingerstr. 12.
— Max, Montageleiter, Jungfernstr. 4.
— Robert, Kaufmann, Langestr. 37.
Hentschel Josef, Lehrer, Gartenstr. 3.

Ferdinand Piontek :: Ratibor
Internationale Speditionen u. Möbeltransporte.

Die Eigenschaften unseres Hauses:
Große Auswahl, billige Preise!
Durch sie vergrößert sich der Kundenkreis von Tag zu Tag!

Hepp Hedwig, Witwe, Brunken 30.
— Richard, Kaufmann, Brunken 30.
Herber Iwan, Rechnungsrat, Ober-Güter-vorsteher, Flurstr. 1.
Herbet David, Kblgsgeh., Langestr. 54.
— Isak, Handelsmann, Brunken 28.
Herbst Elisabeth, ohne Beruf, Weidenstraße 29.
— Josef, Eisenbahnsekr., Weidenstr. 29.
— Max, kaufm. Angest., Langestr. 28.
Herda Adolf, Kaufmann, Flurstr. 7a.
Herde Gabriele, ohne Beruf, Eichendorff-straße 11.
— Paul, Klempner, Salzstr. 5.
— Paula, Witwe, Eichendorffstr. 11.
— Reinhard, Lehrer, Eichendorffstr. 11.
Herdzin Brigitte, Witwe, Marienstr. 49.
Herfort Elisabeth, Lehrerin, Oberwall-straße 34.
Hering Emanuel, Schuhmacher, Kranken-hausstr. 2.
Herke Richard, Zollassistent, Niebotschauer-straße 87.
Herlitz Siegmund, Kfm., Jungfernstr. 11.
Hermainski Sofie, Ordensschwester, Rot-burgaplatz 3.
Hermanek Alfred, Bürogeh., Eisenbahn-straße 21.
Herrmann Albertine, Arbeiterin, Marien-straße 22.
— Alfred, Landgerichtsrat, Oberwall-straße 13.
— Alice, Hutgarniererin, Fabrikstr. 37.
— Anna, Arbeiterin, Marienstr. 44.
— Anna, Arbeiterin, Fabrikstr. 1/3.
— August, Chauffeur, Fleischerstr. 12.
— Bruno, Regierungs-Baumstr., Nieder-wallstr. 24.
— Elfriede, ohne Ber., Schuhbankstr. 1a.
— Emil, Ref.-Lok.-Führer, Fabrikstr. 1/3.
— Franz, Polizei-Wachtmeister a. D., Fabrikstr. 37.
— Franziska, Witwe, Fabrikstr. 1/3.
— Friedrich, Strafanstalts-Hauptwacht-meister, Eichendorffstr. 14.
— Georg, Gastwirt, Jungfernstr. 18.
— Gertrud, Plätterin, Jungfernstr. 15.
— Gertrud, ohne Beruf, Jungfernstr. 6.
— Günther, Arbeiter, Fabrikstr. 37.
— Hedwig, Witwe, Neuestr. 5.
Herrmann Heinrich, Magazin-Ausgeber, Zwingerstr. 16.
— Johanna, Witwe, Rybnikerstr. 29.
— Johanna, Witwe, Marienstr. 44.
— Josef, Schuhmacher, Jungfernstr. 6.
— Josef, Stadthauptkassen-Direktor, Schuhbankstr. 1a.
— Josef, Arbeiter, Leobschützerstr. 12.
— Karl, Schneider, Jungfernstr. 15.
— Karl, Postassistent, Salzstr. 34.
— Luzie, Arbeiterin, Marienstr. 44.
— Klara, Arbeiterin, Marienstr. 22.
— Margarete, ohne Beruf, Salzstr. 34.
— Marie, Arbeiterin, Fabrikstr. 1/3.
— Martha, Arbeiterin, Karlstr. 8.
— Otto, Büroangestellter, Flurstr. 20.
— Paul, Geschäftsinhaber, Oderstr. 12.
— Pauline, Arbeiterin, Marienstr. 22.
— Viktoria, Arbtrn., Troppauerstr. 100.
— Waldemar, Arbeiter, Fabrikstr. 37.
— Walter, Polizei-Wachtmeister, Am Zeughaus 9.
— Wilhelm, Arbeiter, Neustadtstr. 2.
— Willi, Kaufmann, Oderstr. 12.
Hermiersch Elise, Witwe, Niederwall-straße 21.
— Olga, Geschäftsinhaberin, Niederwall-straße 21.
Hernik Martha, ohne Beruf, Kranken-hausstr. 7.
— Paul, Schuhmacher, Brunken 37.
Hertel Emil, Förster a. D., Oberwall-straße 21.
— Hugo, Rangiermeister a. D., Ryb-nikerstr. 19/21.
— Johann, Bürstenhändler, Langestr. 9.
— Karoline, ohne Ber., Oberwallstr. 21.
— Pauline, ohne Beruf, Rotburgapl. 3.
— Viktor, Ober-Postsekr., Leobschützer-straße 10a.
Herysch Paula, Witwe, Salzstr. 20.
Herud Anton, Eisenbahn-Vorschlosser, Oderstr. 23.
— Ernst, Monteur, Oderstr. 23.
— Hedwig, Witwe, Jungfernstr. 18.
— Johann, Arbeiter, Marienstr. 98.
— Magdalena, Witwe, Schloßstr. 5.
— Paul, Ref.-Lok.-Führer, Ratibo-rer-straße 2.
— Viktoria, Witwe, Leobschützerstr. 29.
Herudek Jakob, Postschaffner, Moltke-straße 17.
— Josef, Ref.-Lok.-Führer, Parkstr. 5.
— Vinzenta, Rentenempfängerin, Leob-schützerstr. 5.
Herzmann Karl, Werkmeister, Niederwall-straße 12.
Herzog Agnes, Witwe, Troppauerstraße 58/60.
— Anton, Bäckermstr., Troppauerstr. 27.
— Anton, Arbeiter, Troppauerstr. 112.
— Anton, Kürschner, Leobschützerstr. 22.
— Anton, Invalide, Oberwallstr. 27.
— August, Handlungsgehilfe, Alten-dorferstr. 100.
— Emil, ohne Beruf, Altendorferstr. 100.
— Franz, Maurerpolier, Altendorferstr. 100.
— Hedwig, Verkfrn., Troppauerstr. 112.
— Johanna, Witwe, Marienstr. 49.
— Johann, Arbtr., Troppauerstr. 65.
— Josefa, Geschäfts-Inhaberin, Trop-pauerstr. 93.
— Karl, Schneider, Domstr. 2.
— Karl, Arbeiter, Troppauerstr. 112.
— Katharina, Witwe, Troppauerstr. 65.
— Konstantin, Schriftsetzer, Coselerstr. 16.
— Leopold, Kaufm., Troppauerstr. 53.
— Luzie, ohne Beruf, Marienstr. 49.
— Max, Bäckergef., Troppauerstr. 27.
— Richard, Gew. Sekretär, Troppauer-straße 55.
— Rudolf, Stellmacher, Altendorferstr. 100.
— Stefan, Arbeiter, Troppauerstr. 93.
— Vinzent, ohne Beruf, Marienstr. 49.
Hesemann Fritz, Fabrikdirektor, Sand-straße 4.
Hessek Anastasia, Witwe, Niebotschauer-str. 109/110.
— Franz, Arbeiter, Niebotschauerstraße 109/110.
— Franziska, Witwe, Niebotschauer-straße 65.
— Franziska, Arbeiterin, Niebotschauer-str. 109/110.
— Ludwig, Landwirt, Niebotschauer-straße 65.
Hett Emma, ohne Beruf, Salzstr. 7.
— Olga, Schneiderin, Salzstr. 7.

Ferdinand Piontek :: Ratibor
Internationale Speditionen u. Möbeltransporte.

Heinrich Harbolla, Ratibor
Fernsprecher Nr. 259. Domstraße Nr. 3.

Hettmann Johann, Arbeiter, Niebotschauerstr. 77.
— Josef, Bauunternehmer, Altendorferstraße 56.
Hettwer Anna, Ordensschwester, Notburgaplatz 3.
— Johann, Lehrer, Weidenstr. 9.
— Josef, Apothekenbes., Bosatzerstr. 2.
— Max, Schuhmacher, Präsidentenstr. 8.
— Selma, Arbtrn., Präsidentenstr. 8.
Heuos Josef, Kaufmann, Polkoplatz 11a.
Heurich Anna, ohne Beruf, Viktoriastr. 5.
— Eugen, Schlosser, Polkoplatz 11a.
— Josef, Schlosser, Polkoplatz 11a.
Hewelt Floriberta, Krankenschwester, Salzstr. 20.
Hielscher Erich, Ober-Ingenieur, Stahlwerkstr. 9.
Hiemer Josef, Fortier, Hohenzollernstraße 21.
Hilbrich Walter, Handlungsgeh., Niederzborstr. 6.
Hildebrandt Arthur, Justizbeamter, Brunken 4.
— Egon, Schlosser, Brunken 4.
— Ernst, Friseurgehilfe, Oberwallstr. 19.
— Josef, Schneider, Gartenstr. 14.
— Karl, Gärtner, Fischerei 6.
— Rafaele, ohne Beruf, Fischerei 6.
Hülebrand Johannes, Landes-Obersekr., Flurstr. 20.
— Kurt, Friseur, Jungfernstr. 18.
Hiltawski Egon, Justiz-Obersekr., Oberzborstr. 3.
— Elisabeth, ohne Ber., Oberzborstr. 3.
— Eugenie, ohne Beruf, Gartenstr. 42.
— Gertrud, Klavierlehrerin, Oberzborstraße 3.
Himmel Alfons, Buchhalter, Friedrichstraße 3.
— Anna, Köchin, Notburgaplatz 5.
— Anna, Köchin, Oberwallstr. 32a.
— Anna, Kontoristin, Neustadtstr. 16.
— Anton, Maurerpolier, Marienstr. 96.
— Antonie, ohne Beruf, Parkstr. 1.
— Elvira, ohne Beruf, Weinholdstr. 4.
— Eva, Kanzleigehilfin, Weinholdstr. 4.
— Felix, Pfefferküchler, Coselerstr. 68.
— Franz, Schlosser, Eisenbahnstr. 1.
— Gertrud, ohne Beruf, Neustadtstr. 16.
Himmel Hermann, Postassistent i. R., Rybnikerstr. 2.
— Johann, Maler u. Lackierer, Salzstraße 22.
— Johann, Lehrer, Eisenbahnstr. 5.
— Johanna, Händlerin, Coselerstr. 68.
— Josef, Arbeiter, Am Canal 14.
— Josef, Destillateur, Eisenbahnstr. 3.
— Josef, Bankbeamter, Weinholdstr. 4.
— Josef, Provinzialarchitekt, Weinholdstraße 4.
— Josefine, Stellenvermittlerin, Salzstraße 22.
— Karl, Schuhmacher, Leobschützerstr. 39.
— Karl, Maurer, Coselerstr. 68.
— Klara, Bankbeamtin, Parkstr. 1.
— Marie, Witwe, Weidenstr. 15.
— Marie, Arbeiterin, Marienstr. 96.
— Marie, geb. Beyer, Schneiderin, Parkstraße 1.
— Max, Student, Marienstr. 96.
— Pauline, Witwe, Neustadtstr. 16.
— Toni, ohne Beruf, Weidenstr. 15.
Hinderlich Alfred, Buchhalter, Troppauerstraße 89.
Hirche Klara, Witwe, Brunken 9.
Hirschberg Alfred, Stadtobersekr., Zwingerstr. 10.
— Eugen, Landesrat, Eisenbahnstr. 17.
Hirschel Dorothea, Händlerin, Salzstr. 35.
—Herbert, Maschinenschlosser, Zwingerstraße 27.
— Theodor, Werkmeister, Zwingerstr. 27.
Hirt Martha, Witwe, Bahnhofstr. 7.
Hittmann Georg, Lithograph, Fleischerstraße 3.
Hitschold Ferdinand, Lagerhalter, Marienstraße 3.
Hyppa Franz, Ingenieur, Oberwallstr. 26.
Hyttrek Franz, Portier, Coselerstr. 36.
Hjort Carin, Lehrerin a. D., Hohenzollernstraße 21.
— Margarete, Lehrerin a. D., Hohenzollernstr. 21.
Hlavia Franz, Schneidermeister, Oberzborstr. 6.
Hlawenka Josef, Arbtr., Zwingerstr. 1.
Hlubek Adele, Lehrerin, Notburgaplatz 3.
— Emma, Witwe, Niederwallstr. 4.
Hluchnik Anton, Kassierer, Flurstr. 6.
— Emma, ohne Beruf, Flurstr. 6.
Hnieda Johann, Arbtr., Troppauerstr. 3.
— Peter, Arbeiter, Troppauerstr. 5.
Hnida Alois, Arbeiter, Kirchstr. 23.
— Karl, Arbeiter, Gartenstr. 4.
Hoboth Alfons, Bäcker, Leobschützerstr. 4.
— Johann, Lehrer, Leobschützerstr. 4.
Hoch Gerhard, Ober-Ingenieur, Weidenstraße 26.
Hoeflich Paul, Privatlehrer, Gartenstr. 30.
Hoelscher Kaspar, Kellner, Salzstr. 14.
Hoeniger Hans, Bankier, Bahnhofstr. 10.
— Rudolf, cand. jur., Bahnhofstr. 10.
Höckelsberger Fritz, Lackierermstr., Rosenstraße 6.
— Ludwig, Buchhalter, Troppauerstr. 25.
Höffe Josef, Lehrer, Polkoplatz 11b.
Höflich Alfred, Kfm., Troppauerstr. 17.
— Eduard, Kaufm., Waisenhausstr. 2.
— Thekla, Schwester, Zwingerstr. 9.
— Wilhelm, Badewärter, Troppauerstraße 84.
Höhler Erich, Handlungsgehilfe, Zwingerstraße 13.
— Herbert, Lehrer, Zwingerstr. 13.
— Julianna, Witwe, Zwingerstr. 13.
Höllner Johanna, Händlerin, Langestr. 40.
Hölzer Emanuel, ohne Beruf, Coselerstraße 21.
— Felix, Malermstr., Gartenstr. 18.
— Heinrich, Hausbesitzer, Coselerstr. 21.
— Johann, Invalide, Marienstr. 13.
— Karl, Auszügler, Coselerstr. 21.
— Marie, Rentnerin, Coselerstr. 21.
— Paul, Malermstr., Leobschützerstr. 1.
Hölzel Hermann, Schlosser, Eisenbahnstraße 9.
Hoffmann Alfred, Prokurist, Zwingerstraße 17.
— Alois, Schlosser, Neustadtstr. 14.
— Angela, Arbeiterin, Weidenstr. 8.
— Emilie, Witwe, Zwingerstr. 15.
— Elisabeth, Lehrerin, Neue Bollwerkstraße 1.
— Felix, Oberkellner, Jungfernstr. 7.
— Georg, Schuhmacher, Weidenstr. 8.
— Georg, Schlosser, Salzstr. 7.
— Gertrud, Lehrerin, Brunken 1.
— Gertrud, Verkäuferin, Neumarkt 8.
— Gustav, Kutscher, Rosenstr. 3.
— Herbert, Fleischergef., Troppauerstr. 3.
— Hugo, Oberlehrer a. D., Zwingerstr. 6.

Das führende Haus für Strumpfwaren

Spezialhaus für moderne
Damen- u. Mädchenkleidung.

Hoffmann Joachim, Dr. der Chemie, Fabrikdirektor, Brunken 15.
— Klaus, Rechtskandidat, Brunken 15.
— Leonhard, Zollsekretär, Hohenzollernstraße 12.
— Marie, Witwe, Brunken 1.
— Martha, ohne Beruf, Salzstr. 7.
— Paul, Lok.-Führer, Weidenstr. 27.
— Paul, Laborant, Langestr. 23.
— Rudolf, Lok.-Führer a. D., Salzstr. 7.
— Senta, ohne Beruf, Brunken 15.
— Siegmund, Polizei-Wachtmeister, Am Zeughaus 9.
— Theodor, Schuhmachermstr., Weidenstraße 8.
— Viktor, Arbeiter, Oberstr. 24.
— Wilhelm, Former, Rosenstr. 3.
Hoff Ludwig, Bäcker, Neustadtstr. 5c.
Hofferek Alfred, Brauer, Brunken 9.
Hoffmeister Franziska, Arbeiterin, Fischerei 2.
— Hedwig, Arbeiterin, Fischerei 2.
Hoffrichter Amalie, Kassiererin, Rosenstraße 6.
— Titus, Tapezierer, Holteistr. 6.
Hofschneider Leopold, Bäckermstr., Eisenbahnstr. 21a.
Hoheisel Adolf, Eisenbahntischler, Troppauerstr. 31.
— Bruno, Tischler, Bosatzerstr. 21.
— Erich, Korrespondent, Bosatzerstr. 15.
— Gertrud, Kontoristin, Bosatzerstr. 15.
— Karl, Arbtr., Niebotschauerstr. 13/14.
— Marie, Lehrerin, Oberwallstr. 30.
— Wilhelm, Modelltischler, Bosatzerstraße 15.
Hoj Konstantine, Barmh. Schwester, Augustastr. 5.
Hojka Mathilde, ohne Brr., Marienstr. 98.
— Viktor, Ober-Postschaffner, Marienstraße 98.
Hold Alexander, Eisenbahnsekr., Wilhelmstraße 4.
Holeschky Albert, Arbtr., Weidenstr. 14.
— Beate, ohne Ber., Niederwallstr. 18.
— Georg, Arbeiter, Weidenstr. 14.
— Helene, Arbeiterin, Weidenstr. 14.
— Marie, Arbeiterin, Weidenstr. 14.
— Richard, Schuhmacher, Weidenstr. 14.
Holitzner Helene, Köchin, Neuestr. 24.
Holle Lotte, Witwe, Zwingerstr. 23.
Holländer Hans, Pensionär, Polkopl. 10.
Hollain Emilie, Hausdame, Jungfernstraße 18.
— Paul, Ingenieur, Ring 6.
Hollein Josef, Kfm., Troppauerstr. 21.
Holleseh Josef, Gastwirt, Jungfernstr. 13.
— Karl, Dr. rer. pol. Praktikant, Neuestraße 21/23.
Holletschek Eduard, Schriftsetzer, Notburgaplatz 3.
Holly Anna, Witwe, Friedrichstr. 4.
— Franz, Möbeltischler, Oberwallstr. 34.
— Josef, Arbeiter, Dominikanerplatz 1.
Holubek Auguste, ohne Beruf, Zwingerstraße 26.
— Georg, Kaufmann, Zwingerstr. 26.
— Karl, Kaufmann, Zwingerstr. 26.
— Karoline, Bedienungsfrau, Leobschützerstr. 25.
Holzer Josefine, Witwe, Friedrichstr. 4.
— Marie, ohne Beruf, Troppauerstr. 27.
Holzinger Valentin, Schuhmacher, Fabrikstraße 19.
Home Betty, Sängerin, Viktoriastr. 30.
Homma Franz, Werkmeister, Eichendorffstraße 6.
Homann Karl, Schlosser, Ring 5.
Homola August, Kriegsverletzter, Niederwallstr. 4.
— Johann, Arbeiter, Langestr. 38.
Homolla Florentine, Witwe, Feldstr. 3.
— Georg, Arbeiter, Gartenstr. 14.
— Grete, ohne Beruf, Wilhelmstr. 4.
— Ignatz, Tischler, Gartenstr. 14.
— Ignatz, Kutscher, Langestr. 17.
Honelser Anna, Wirtschafterin, Fleischerstraße 10.
Honisch August, Arbeiter, Querstr. 13.
— Benedikt, Maurer, Myslowitzerstr. 9.
— Franz, Arbeiter, Schulstr. 9.
— Franz, Schlosser, Rybnikerstr. 26/28.
— Franz, Lok.-Führer a. D., Rybnikerstr. 26/28.
— Johanna, Witwe, Schulstr. 13.
— Josef, Arbeiter, Marienstr. 58.
— Josefa, Rentnerin, Leobschützerstr. 35.
— Karl, Lok.-Führer, Oderstr. 29.
— Karl, Arbeiter, Troppauerstr. 108.
— Marie, ohne Ber., Troppauerstr. 3.
— Marie, Arbeiterin, Schulstr. 3.
— Marie, ohne Beruf, Marienstr. 52.
Honisch Marie, Arbeiterin, Coselerstraße 44.
— Marie, o. Ber., Rybnikerstr. 26/28.
— Max, Lehrer, Bosatzerstr. 28.
— Mathilde, Schneiderin, Troppauerstraße 3.
— Pauline, Arbeiterin, Coselerstr. 44.
— Wilhelm, Arbeiter, Marienstr. 52.
Honkisch Eduard, Packer, Zwingerstr. 23.
Hoppe Agnes, Witwe, Brunken 11.
— Margarete, Lehrerin, Notburgapl. 3.
— Martha, ohne Beruf, Notburgapl. 3.
— Pauline, Witwe, Langestr. 18.
— Wilhelm, Studienrat, Notburgapl. 3.
— Willy, Landesinspektor, Weidenstr. 2.
Horak Anton, Auszügler, Coselerstr. 112.
— Emil, Maurer, Fabrikstr. 33.
— Georg, Elektriker, Brunken 25.
— Jakob, Invalide, Oberzborstr. 8.
— Johann, Arbeiter, Marienstr. 22.
— Johann, Arbeiter, Marienstr. 44.
— Josef, Malermeister, Brunken 32.
— Margarete, ohne Ber., Oberzborstr. 8.
— Selma, ohne Beruf, Coselerstr. 112.
Horn Erich, Eisenbahnanwärter, Moltkestraße 13.
— Josef, Eisenbahnsekr., Moltkestr. 13.
— Karl, Oberhäuer a. D., Hohenzollernstraße 12.
Hornig August, Eisenbahn-Obersekretär, Niederzborstr. 6.
— Fritz, Buchhalter, Troppauerstr. 30.
— Karl, Lok.-Heizer, Neustadtstr. 21.
— Otto, Gastwirt, Troppauerstr. 30.
Horoba Gertrud, Witwe, Oberwallstraße 32a.
Horstzky Franz, Friseurgeh., Salzstr. 33.
Hoschek Alois, Schlosser, Niebotschauerstraße 10.
— Anna, ohne Ber., Leobschützerstr. 1.
— Franz, Kulturtechniker, Coselerstr. 11.
— Franz, Zigarrenmeister a. D., Leobschützerstr. 1.
— Franziska, Arbeiterin, Niebotschauerstraße 10.
— Gertrud, ohne Beruf, Niebotschauerstraße 54.
— Hedwig, Auszüglerin, Niebotschauerstraße 54.
— Helene, ohne Beruf, Rybnikerstr. 29.
— Josef, Häusler, Niebotschauerstr. 31.

ist A. Metzner :: Ratibor.

Heinrich Harbolla, Ratibor
Fernsprecher Nr. 259. Domstraße Nr. 3.

Hoschek Karl, Häusler, Niebotschauerstraße 62.
— Konstantin, Arbeiter, Niebotschauerstraße 58.
— Marie, Arbeiterin, Oberwallstr. 5.
— Marie, ohne Ber., Leobschützerstr. 1.
— Martha, o. B., Niebotschauerstr. 54.
— Paul, Häusler, Niebotschauerstr. 53.
— Paul, Landwirt, Niebotschauerstr. 58.
— Valeska, Altersspflegling, Rotburgaplatz 5.
— Wanda, Kontoristin, Coselerstr. 11.
Hoschützki Johannes, Studienrat, Gartenstraße 16.
Hosemann Karl, Lehrer, Troppauerstr. 36.
Hosumbek Karl, Fleischergef., Brunken 40.
Hoz Fritz, Bankvorsteher, Eisenbahnstr. 17.
Hoyer Alfred, Kaufmann, Turmstr. 1.
Hruby Eufemie, Wirtschafterin, Oberwallstr. 29.
— Felix, Schirrmstr., Mühlwagestr. 6.
Hruzik Rosalie, Rentnerin, Brunken 35.
Hrzibek Alois, Arbtr., Leobschützerstr. 36.
— Franz, Müller, Leobschützerstr. 36.
— Franz, Uhrmacher, Leobschützerstr. 36.
— Max, Büroangestellter, Leobschützerstraße 36.
Hubert Erich, Lehrer, Oberwallstr. 2.
— Genovefa, Altersspflegling, Rotburgaplatz 3.
— Theodora, Schwester, Rotburgapl. 3.
Hubrich Paul, Eisenbahn-Lademstr. a. D., Weidenstr. 28.
Huck August, Schneider, Troppauerstr. 22.
Hudeczek Alois, Kellner, Weidenstr. 21.
— Anna, Witwe, Brunken 33.
— Gertrud, Schneiderin, Brunken 33.
Hudetzek Emilie, Witwe, Myslowitzerstr. 8.
Hudy Marie, Witwe, Troppauerstr. 86.
— Max, Bäckermstr., Troppauerstr. 86.
— Paul, Stadtsekretär, Viktoriastr. 14.
Hüber Paul, Lok.-Führer, Bolatzerstr. 2.
— Walter, Schlosser, Rybnikerstr. 15.
— Walter, Bolatzerstr. 2.
Hübner Johann, Elektriker, Bolatzerstr. 33.
— Josef, Kriegsoberletzter, Bolatzerstr. 33.
— Luise, ohne Beruf, Bolatzerstr. 33.
— Marie, Arbeiterin, Bolatzerstr. 33.
— Martha, Arbeiterin, Bolatzerstr. 33.
— Rosa, Kleinrentnerin, Wilhelmstr. 14.
Hübscher Walter, Kaufmann, Troppauerstraße 63.
Hübschmann Josef, Kleinrentner, Eisenbahnstr. 19a.
Hückel Fritz, Fabrikbesitzer, Eichendorffstraße 6.
— Hugo, Fabrikbesitzer, Eichendorffstr. 17.
Hüll Franziska, Arbeiterin, Troppauerstraße 84.
— Luise, Arbeiterin, Troppauerstr. 84.
Hünerfeld Jakob, Landgerichtsrat, Schuhbankstr. 7.
Hürter Franz, Tierarzt, Schrammstr. 6.
Hüter Antonie, Witwe, Kirchstr. 23.
— August, Häusler, Hedwigstr. 13.
— Franz, Häusler, Talstr. 32.
— Gertrud, ohne Beruf, Hedwigstr. 13.
— Johanna, Witwe, Coselerstr. 74.
— Josef, Landwirt, Coselerstr. 5.
— Josefa, Auszüglerin, Coselerstr. 74.
— Klara, ohne Beruf, Kirchstr. 23.
— Konstantin, ohne Beruf, Coselerstr. 74.
— Paul, Fleischergeselle, Hedwigstr. 13.
— Paul, Landwirt, Kirchstr. 23.
— Pauline, ohne Beruf, Coselerstr. 5.
— Theodor, Arbeiter, Coselerstr. 74.
Hüttinger Fritz, Schneidermstr., Turmstraße 1.
— Karl, Schneidermstr., Turmstr. 1.
Hykel Elisabeth, Arbtrn., Langestr. 34.
— Johann, Schuhmacher, Langestr. 34.
Hyckel Georg, Taubstummen-Oberlehrer, Hohenzollernstr. 21.
Hylla Anton, Arbtr., Niederwallstr. 21.
Hüttig Georg, Studienrat, Jungfernstraße 18.
Huble Albin, Koch, Eisenbahnstr. 16.
Humeny Margarete, Klavierlehrerin, Brunken 7.
Hunger Bruno, Polizei-Wachtmstr., Am Zeughaus 9.
Huntscha Julius, Betriebsassistent, Neustadtstr. 5c.
— Rudolf, Rel.-Lok.-Führer, Bolatzerstraße 13.
Hupka Engelbert, Ober-Postsekr., Turmstraße 1.
— Johann, Eisenbahnschaffner, Auenstr. 3.
— Johanna, Witwe, Flurstr. 2.
— Leonhard, Landmesser, Sandstr. 1.
Hupka Therese, verw. Universitätsprof., Polkoplatz 11a.
Huptas Alois, Steinsetzmstr., Troppauerstraße 15.
Hurniak Nikolaus, Schlosser, Oberwallstraße 26.
Huschban Adelheid, Arbeiterin, Neustadtstraße 16.
Husche Paul, Bürovorsteher, Eisenbahnstraße 21a.
Hutiny Alois, Arbtr., Bollwerkstr. 9.
— Gertrud, Witwe, Marienstr. 22a.
— Josef, Arbeiter, Marienstr. 1.
— Karl, Bäckergeselle, Brunken 33.
— Marie, Arbeiterin, Marienstr. 22a.
— Theodor, Arbeiter, Marienstr. 22a.

I.

Iffland Hermann, Kaufmann, Oberwallstraße 12.
Ignatz Franz, Einlieger, Wiesenstr. 5.
Ignatzi Franziska, Arbtrn., Coselerstr. 35.
Ignatzy Franz, Wagenmstr., Neuestr. 19.
— Johann, Eisenbahnschaffner, Domstr. 5.
Ihmann Richard, Ingenieur, Oderstr. 22.
Ikfal Heinrich, Arbeiter, Marienstr. 49.
— Josefa, Witwe, Marienstr. 49.
— Karoline, Arbeiterin, Marienstr. 49.
Ilig Emil, Schlosser, Am Canal 7.
Ilka Albert, Hausbesitzer, Ottitzerstr. 7.
— August, Schmiedemstr., Präsidentenstraße 7.
— Anna, ohne Beruf, Schuhbankstr. 7.
— Franz, Schmied, Eisenbahnstr. 1.
— Franziska, Arbtrn., Leobschützerstr. 39.
— Heinrich, Schlosser, Troppauerstr. 48.
— Johannes, Schuhmachermstr., Schuhbankstr. 7.
— Josefine, Witwe, Troppauerstr. 48.
— Julius, Schmied, Brunken 32.
— Karl, Kaufmann, Eisenbahnstr. 1.
— Marie, Witwe, Troppauerstr. 50.
— Marie, Witwe, Troppauerstr. 54.
— Marianna, Besch.-Inhaberin, Schuhbankstr. 7.
— Martha, Stenotypistin, Eisenbahnstr. 1.
— Walter, Arbeiter, Ottitzerstr. 7.
Imiela Elisabeth, Arbtrn., Marienstr. 11.
— Hedwig, Arbeiterin, Marienstr. 11.
— Josef, Schlosser, Marienstr. 11.

Ferdinand Piontek :: Ratibor
Internationale Speditionen u. Möbeltransporte.

Die gegebene Bezugsquelle moderner Damen- u. Mädchenkleidung.

Imiela Marie, Witwe, Marienstr. 11.
Ipta August, Krim.-Assistent, Eisenbahnstraße 3.
Irmer Ernst, Eisenbahn-Oberschaffner, Troppauerstr. 44.
— Gerhard, Handlungsgehilfe, Neustadtstraße 5c.
— Gertrud, ohne Ber., Troppauerstr. 44.
— Johanna, Telefonistin, Neustadtstr. 5c.
— Julius, Kupferschmiedemstr., Neustadtstraße 5c.
— Karl, Handlungsgehilfe, Troppauerstraße 44.
— Wilhelm, Eisenbahnschlosser, Eichendorffstr. 22.
Irmisch Franziska, Musikerin, Neustadtstraße 21.
Irmler Bruno, Konditor, Fleischerstr. 8.
Irzik Felix, Händler, Fleischerstr. 18.
— Gertrud, ohne Ber., Troppauerstr. 12.
Irzik Paul, Handlungsgeh., Troppauerstraße 12.
Isajasch Paula, ohne Beruf, Brunken 21.
Iskalla Dorothea, ohne Beruf, Rybnikerstraße 3.
— Emilie, Arbeiterin, Präsidentenstr. 6.
— Marie, Verkäuferin, Rybnikerstr. 3.
— Paul, Dachdeckermstr., Rybnikerstr. 3.
— Viktor, Buchdrucker, Brunken 33.
Iskra Anton, Eisenbahn-Stellmacher, Am Zeughaus 37.
— Berta, Arbeiterin, Troppauerstr. 10.
— Egon, Bankbeamter, Gartenstr. 32.
— Else, Verkäuferin, Am Zeughaus 37.
— Franz, Arbeiter, Bachstr. 16.
— Karl, Drogist, Brunken 28.
— Marie, Schneiderin, Am Zeugh. 37.
— Max, Handelslehrer, Gartenstr. 32.
Israelowitz Georg, Kaufmann, Ring 5.
— Herta, ohne Beruf, Ring 5.
— Leopold, Kaufmann, Ring 5.
Istel Bernhard, Eisenksm., Weidenstr. 25.
— Bruno, Kaufmann, Weidenstr. 25.
— Hedwig, Lehrerin, Weidenstr. 25.
— Josef, Kaufmann, Weidenstr. 25.
— Josef, Lehrer, Weidenstr. 25.
— Margarete, Bibliothekargeh., Weidenstraße 25.
— Paul, stud. agr., Weidenstr. 25.
— Willibald, Steuersupernumerar, Weidenstr. 2.

J.

Jablonka Josef, Schlosser, Fabrikstr. 29.
Jacob Georg, Angest., Schrammstr. 3a.
— Hans, Buchhalter, Schrammstr. 3a.
— Janita, ohne Beruf, Niederwallstr. 17.
— Klara, verw. Wirtschafts-Inspektor, Schrammstr. 3a.
— Luitgard, ohne Beruf, Schrammstr. 3a.
Jacobinski Martin, Apotheker u. Fabrikbesitzer, Weidenstr. 9.
Jacobowitz Max, Kaufmann, Eichendorffstraße 22.
Jaeger Berthold, Kaufmann, Oberwallstraße 19.
— Else, Kassengehilfin, Viktoriastr. 21.
— Heinrich, Eisenbahnwerkhelfer, Troppauerstr. 64.
— Margarete, Gutssekretärin, Viktoriastraße 21.
— Ottilie, Witwe, Viktoriastr. 21.
Jackel Anna, Ausbesserin, Weidenstr. 26.
Jänicke Otto, Polizei-Unterwachtmeister, Am Zeughaus 9.
Jänsch Johanna, Registratorin, Troppauerstr. 17.
Jaeschke Frieda, Kontoristin, Weidenstraße 25.
— Käthe, Witwe, Weidenstr. 25.
— Paul, Gastwirt, Weidenstr. 17.
Jagosch Ludwig, Postschaffner, Am Canal 3.
von Jagow Achatz, Polizei-Hauptmann, Schrammstr. 11.
Jagusch Robert, Reisender, Flurstr. 1.
Jahn Alfred, Klempner, Neustadtstr. 8.
— Anna, Witwe, Neustadtstr. 8.
— Bruno, Friseurmeister, Oderstr. 8.
— Elisabeth, ohne Ber., Eichendorffstr. 15.
— Franz, Landemeister, Turmstr. 4.
— Georg, Kriminal-Betriebs-Assistent, Moltkestr. 18.
— Helene, Nähterin, Bahnhofstr. 1.
— Herbert, Schauspieler, Weidenstr. 6.
— Herbert, Ingenieur, Eichendorffstr. 15.
— Hildegard, ohne Beruf, Neustadtstr. 8.
— Leonhard, Friseurgehilfe, Eichendorffstraße 15.
— Margarete, Nähterin, Bahnhofstr. 1.
— Max, Forstbeamter, Turmstr. 4.
— Paul, Klempnermstr., Neustadtstr. 8.
Jahn Peter, Polizei-Oberwachtmeister, Brunken 18.
— Robert, Eisenbahnsekr. i. R., Eichendorffstr. 15.
— Robert, Eisenb.-Betr.-Assistent, Eisenbahnstr. 15.
Jahnel Franz, Futtermstr., Bollwerkstr. 5.
Jahr Karl, Staatsanwaltschaftsrat, Luisenstraße 2.
Jakobowitz Frieda, ohne Beruf, Eichendorffstr. 22a.
— Rosa, ohne Beruf, Eichendorffstr. 22a.
Jaksch Arthur, Malermeister, Notburgaplatz 4.
— Herbert, Praktikant, Notburgaplatz 4.
— Johann, Elektriker, Fleischerstr. 15.
— Wilhelm, Malermstr., Notburgapl. 4.
— Wilhelm, Weinküfer, Notburgapl. 4.
Jakschik Paul, Polizei-Oberwachtmeister, Am Zeughaus 9.
Jakubczyk Franz, Angestellter, Dominikanerplatz 3.
Jakubietz August, Postschaffner, Leobschützerstr. 3.
— Ernst, Arbeiter, Leobschützerstr. 3.
— Franz, Bahnschlosser, Am Canal 13.
— Franz, Schneidergef., Leobschützerstraße 3.
— Franziska, Witwe, Talstr. 33.
— Ignatz, Arbeiter, Coselerstr. 57a.
— Karl, Registrator, Coselerstr. 36.
— Paul, Schuhmachermstr., Leobschützerstraße 3.
— Robert, Schlosser, Altendorferstr. 58.
Jakubik Franziska, Witwe, Schulstr. 39.
— Georg, Versorgungsanwärter, Ottitzerstraße 32.
Jakubisch Alfons, Konditorgehilfe, Langestraße 41.
Jakubith Anastasia, Wäscherin, Kirchstr. 23.
— Martha, Witwe, Niebotschauerstr. 89.
Jambor Anton, Bäckermstr., Oderstr. 15.
— August, Bäcker, Troppauerstr. 108.
— Emil, Arbeiter, Querstr. 10.
— Franz, Lehrer, Gartenstr. 3.
— Franz, Eisenbahnschlosser, Troppauerstraße 110.
— Johann, ohne Beruf, Marienstr. 53.
— Leopold, Bürogehilfe, Troppauerstr 110.
— Marie, ohne Beruf, Marienstr. 16.

Ferdinand Piontek :: Ratibor
Internationale Speditionen u. Möbeltransporte.

Heinrich Harbolla, Ratibor
Fernsprecher Nr. 259. Domstraße Nr. 3.

Jambor Martha, Arbeiterin, Marienstraße 53.
— Oskar, Bäckermeister, Oderstr. 15.
— Paul, Schlosser, Troppauerstr. 93.
— Stanislaus, Werkstättenarbeiter, Troppauerstr. 93.
— Valentin, Eisenbahn-Zugführer a. D., Troppauerstr. 110.
Janiszky Josef, Arbeiter, Fabrikstr. 19.
Janas Martin, Eisenbahn-Assistent, Parkstraße 8.
Janatsch Antonie, Arbeiterin, Jungfernstraße 17.
— Elisabeth, Kontoristin, Jungfernstr. 17.
— Franz, Packer, Jungfernstr. 17.
— Max, Schlosser, Gartenstr. 27.
Janeba Richard, Maschinist, Präsidentenstraße 1.
— Wilhelm, Expedient, Präsidentenstr. 1.
Janeck Angela, ohne Beruf, Viktoriastr. 9.
— Hedwig, ohne Beruf, Viktoriastr 9.
— Karl, Vertreter, Viktoriastr. 9.
Janda Gotthard, Bäckergef., Sandstr. 3.
Janetzek Franz, Tischlermstr., Fabrikstraße 12.
— Heinrich, Elektriker, Fabrikstr. 12.
— Marie, Kassiererin, Langestr. 14.
— Martha, Arbeiterin, Fabrikstr. 12.
Janetzka Albine, Verkäuferin, Gartenstraße 13.
Janetzki Emilie, Witwe, Bahnhofstr. 6.
— Franziska, Witwe, Bosatzerstr. 8.
— Johann, Zugabfertiger, Bosatzerstr. 12.
— Johanna, Händlerin, Fabrikstr. 16/18.
— Johanna, Ortsarme, Talstr. 10.
— Karl, Bäcker, Kattowitzerstr. 4.
— Paul, Bademeister a. D., Am Zeughaus 2.
Janetzky Franz, Dachdecker, Coselerstr. 109.
— Gertrud, Telegr.-Betr.-Assistentin, Oberwallstr. 27
— Hans, Kaufmann, Sandstr. 1.
— Marie, ohne Beruf, Brunken 36.
— Marie, Witwe, Oberwallstr. 27.
— Nikodem, Arbeiter, Marienstr. 1.
— Paul, Dachdecker, Coselerstr. 109.
— Viktor, Konditor, Oberwallstr. 27.
Janetzko August, Arbeiter, Querstr. 10.
— Auguste, Arbeiterin, Schulstr. 1.
— Hedwig, Witwe, Braustr. 16.
Janetzko Josefa, Arbeiterin, Schulstraße 1.
— Margarete, Wirtschafterin, Eisenbahnstraße 8.
— Paul, Strafanstalts-Oberinsp., Eichendorffstr. 14.
Janik Hedwig, Witwe, Dr. Heidestr. 1.
— Johann, Schlosser, Präsidentenstr. 2.
— Johann, Eisenbahn-Zugführer, Eisenbahnstr. 3.
— Johann, Tischlermstr., Oberwallstr. 19.
— Konstantin, Lok.-Führer a. D., Präsidentenstr. 2.
— Leo, Handlungsgeh., Eisenbahnstr. 3.
— Martha, Telegr.-Assistentin, Dr. Heidestraße 1.
— Paul, Kaplan, Kirchstr. 5.
— Wilhelm, Arbeiter, Fabrikstr. 39.
Janikulla Marie, ohne Beruf, Matzstr. 3.
— Valeska, Witwe, Matzstr. 3.
Janissek Amalie, Buchhalterin, Rybnikerstraße 42.
— Elisabeth, Verkfrn., Rybnikerstr. 13.
— Marie, Witwe, Rybnikerstr. 13.
Janitschek Franz, Klempner, Myslowitzerstraße 3.
— Leo, Brenner, Myslowitzerstr. 3.
Janitschke Helene, Postulantin, Altendorferstr. 152.
Janitza Marie, ohne Beruf, Bahnhofstr. 8.
— Paul, Schneider, Bahnhofstr. 8.
Janitzek Anastasia, Witwe, Bergstr. 6.
Janitzky Robert, Vorarbeiter, Fleischerstraße 2.
Janke Hermann, Theaterinspektor, Troppauerstr. 17.
Jankowski Anna, Witwe, Niederwallstraße 26.
— Ida, Nähterin, Niederwallstr. 26.
Jankowsky Alois, Kontorist, Brunken 21.
— Anna, ohne Beruf, Brunken 21.
— Elisabeth, Verkäuferin, Brunken 21
— Franz, Stellmacher, Neuestr. 5.
— Josef, Chauffeur, Brunken 21.
— Martha, ohne Beruf, Brunken 21.
Janocha Johann, Schmied, Brunken 31.
Janosch Alois, Schlosser, Troppauerstr. 80.
— Anna, Witwe, Coselerstr. 20.
— Antonie, Arbtrn., Troppauerstr. 112.
— August, Arbeiter, Troppauerstr. 112.
Janosch Dionisius, ehem. Gasthausbes., Marienstr. 6.
— Emil, Arbeiter, Troppauerstr. 104.
— Franz, Krim.-Betr.-Assist., Salzstr. 17.
— Genovefa, Witwe, Coselerstr. 84.
— Heinrich, Assistent, Salzstr. 17.
— Hermann, Lehrer, Gartenstr. 3.
— Josef, Arbeiter, Troppauerstr. 104.
— Magdalena, Witwe, Troppauerstr. 104.
— Marie, ohne Beruf, Troppauerstr. 104.
— Marie, Arbeiterin, Schrammstr. 4.
— Richard, Lehrer, Salzstr. 17.
Janotta Anna, Witwe, Bosatzerstr. 31.
— August, Schneider, Rybnikerstr. 68.
— Emanuel, Heizer, Bosatzerstr. 33.
— Emil, Bergmann, Weidenstr. 16.
— Hildegard, Kontoristin, Rybnikerstr. 31.
— Marie, Plätterin, Bollwerkstr. 1a.
— Pauline, Arbtrn., Am Zeughaus 1/3.
— Theodor, Arbeiter, Marienstr. 98.
— Viktor, Elektromonteur, Bollwerkstraße 1a.
Janta Nikodemus, Prokurist, Niederzhorstraße 9.
Jantura Johann, Arbeiter, Eichendorffstraße 5.
— Marie, Zigarrenarbtrn., Martenstr. 13.
Janulek Ambrosius, Stellmacher, Kohlenstraße 6.
Janus Beate, Witwe, Myslowitzerstr. 6.
— Georg, Arbeiter, Myslowitzerstr. 6.
— Karl, Telegr.-Arbtr., Myslowitzerstr. 6.
— Paul, Bauführer, Myslowitzerstr. 6.
Januschke Johann, Schlosser, Schloßstr. 6.
— Karl, Bäcker, Eisenbahnstr. 3.
— Karl, Schneidergef., Eisenbahnstr. 3.
— Martha, ohne Beruf, Schloßstr. 6.
— Pauline, Witwe, Troppauerstr. 63.
— Richard, Schlosser, Weidenstr. 15.
Jarasch Karl, Zollbetriebssekr., Buchenstraße 6.
— Waldemar, Präparand, Bismarckstr. 6.
Jargon Franz, Arbeiter, Marienstr. 56.
— Josefa, ohne Beruf, Marienstr. 56.
— Konstantine, ohne Ber., Marienstr. 56.
Jarosch Adolf, Arbtr., Troppauerstr. 70.
— Anna, Witwe, Flurstr. 4.
— Anna, Witwe, Weidenstr. 26.
— Antonie, Händlerin, Zwingerstr. 22a.
— Berta, ohne Beruf, Flurstr. 4.
Jarisch Karl, Expedient, Zwingerstr. 21.

Das führende Haus für Strumpfwaren

Trauerkleidung
für Mädchen, Backfische u. Damen in größter Auswahl.

Jarzombek Anna, Arbeiterin, Präsidentenstraße 8.
Jaschek Emilie, früh. Geschäftsinhaberin, Oberwallstr. 21.
— Hildegard, ohne Ber., Oberwallstr. 21.
Jaschke Florian, Schornsteinfegergeselle, Bosatzerstr. 31.
— Konrad, Professor, Zwingerstr. 14.
— Wilhelm, stud. theol., Zwingerstr. 14.
Jaschkowitz Theofil, Rentner, Leobschützerstraße 30.
Jaschonek Olga, Witwe, Parkstr. 3.
Jasinski Philippine, Witwe, Bosatzerstraße 15.
Jaskiolka Andreas, Ober-Postschaffner i. R., Präsidentenstr. 11.
— Max, Bäcker, Wilhelmstr. 1.
— Marie, Bankbeamtin, Präsidentenstraße 11.
— Hugo, Bäckergef., Präsidentenstr. 11.
Jaskolla Hieronymus, Sattlermeister, Brunken 35.
Jaskulla Josef, Kürschner, Troppauerstraße 53.
— Paul, Arbeiter, Marienstr. 93.
— Vally, Buchhltrn., Troppauerstr. 53.
Jasny Adolf, Bäckergeselle, Eichendorffstraße 21a.
— Aloisia, Arbeiterin, Marienstr. 98.
— Anna, Arbtrn., Leobschützerstr. 19.
— Anastasia, ohne Beruf, Lobschützerstraße 30.
— Antonie, Witwe, Marienstr. 34.
— Eusebius, Arbtr., Leobschützerstr. 39.
— Franz, Arbeiter, Altendorferstr. 17a.
— Franz, Eisenbahn-Wagenmeister, Leobschützerstr. 19.
— Franziska, Stenotypistin, Leobschützerstraße 19.
— Johann, Kriegsverletzter, Troppauerstraße 44.
— Josef, Arbeiter, Leobschützerstr. 30.
— Josef, Arbeiter, Leobschützerstr. 8.
— Josefa, Arbeiterin, Kirchstr. 20.
— Karl, Heizer, Leobschützerstr. 9.
— Klara, Arbeiterin, Kirchstr. 20.
— Käthe, Arbeiterin, Neumarkt 3.
— Ludwina, Verkfrn., Am Zeughaus 9.
— Luzie, Witwe, Coselerstr. 56.
— Marie, ohne Ber., Leobschützerstr. 30.
— Martha, Arbtrn., Leobschützerstr. 19.
Jasny Martha, Arbtrn., Neumarkt 3.
— Paul, Arbeiter, Ottitzerstr. 24a.
— Viktor, Arbeiter, Marienstr. 14.
— Viktor, Tischler, Kirchstr. 20.
— Viktoria, ohne Beruf, Kirchstr. 17.
Jatzek Anna, Witwe, Sternstr. 25.
— Georg, Eisenbahnschlosser, Fischerei 5.
— Helene, Verkäuferin, Bosatzerstr. 10.
— Johann, Weichenwärter a. D., Bosatzerstr. 10.
— Karl, Bosatzerstr. 10.
— Wilhelm, Bürobeamter, Troppauerstraße 104.
Jauernick Agnes, ohne Beruf, Am Zeughaus 1/3.
— Anton, Gastwirt, Am Zeughaus 1/3.
— Elisabeth, ohne Ber., Am Zeugh. 1/3.
— Margarete, ohne Beruf, Am Zeughaus 1/3.
Jauernik Franz, Tischler, Niebotschauerstraße 74.
Jaunich Franz, Schuhm., Bosatzerstr. 21.
— Franz, Bote, Bosatzerstr. 21.
— Josef, Betriebsangestellter, Eisenbahnstraße 21.
— Julie, ohne Beruf, Oberwallstr. 15.
— Paul, Zollassistent, Troppauerstr. 83.
Jaworek Johann, Postassistent i. R., Eisenbahnstr. 3.
— Louise, Telegr.-Betr.-Assist., Eisenbahnstr. 3.
Jaworski Josefa, Rentenempfängerin, Marienstr. 44.
— Klara, Arbeiterin, Marienstr. 44.
Jegliczka Albert, Schlosser, Ziegeleistr. 8.
— Anna, Witwe, Wilhelmstr. 4.
— Anton, Eisenbahnschaffner a. D., Leobschützerstr. 9.
— Auguste, ohne Ber., Leobschützerstr. 9.
— Josefa, ohne Ber., Leobschützerstr. 9.
Jeglitzka Franz, Schuhmacher, Kohlenstr. 6.
Jelasske Charlotte, ohne Beruf, Friedrichstraße 5.
— Erika, ohne Beruf, Eisenbahnstr. 19.
— Georg, Kaufmann, Eisenbahnstr. 19.
— Marie, ohne Beruf, Friedrichstr. 5.
— Richard, Kaufmann, Friedrichstr. 5.
Jellito Hans, Kaufmann, Polkoplatz 12.
Jenczmionka August, Schneidergeselle, Marienstr. 26.
Jenczmionka Franz, Schneidermeister, Marienstr. 26.
— Ignatz, Schneidergef., Marienstr. 26.
— Julie, ohne Beruf, Marienstr. 26.
Jenderka Theodor, Schlosser, Niebotschauerstr. 74.
— Viktoria, Witwe, Niebotschauerstr. 74.
Jendrzejczyk Domicille, Rentenempfgrn., Holteistr. 19.
— Emil, Arbeiter, Wiesenstr. 1.
— Franz, Arbeiter, Niederwallstr. 17.
— Viktor, Arbeiter, Fabrikstr. 16.
Jendrejczyk Paul, Kutscher, Schuhbankstraße 7.
— Paul, Arbeiter, Schuhbankstr. 7.
Jendrosch Emilie, ohne Beruf, Troppauerstr. 112.
— Franz, Landwirtssohn, Bergstr. 7.
— Franz, Landwirt, Bergstr. 7.
— Johanna, Witwe, Bergstr. 1.
— Josef, Landwirtssohn, Bergstr. 7.
— Marie, Witwe, Ziegeleistr. 18a.
— Pauline, ohne Beruf, Troppauerstr. 112.
— Viktor, Elektriker, Bergstr. 7.
— Viktor, Arbeiter, Troppauerstr. 112.
— Vinzent, Rentenempf., Coselerstr. 17.
Jendrusch Karl, Kfm., Niederwallstr. 21.
Jendryssek Erwin, Kfm., Dr. Heidestr. 3.
— Hellmut, ohne Ber., Eisenbahnstr. 12.
— Max, Lok.-Führer, Eisenbahnstr. 12.
Jendrzejek Viktor, Hilfsstationsschaffner, Schrammstr. 5.
Jenoch Anton, Arbtr., Waisenhausstr. 1.
— August, Dreher, Neustadtstr. 34.
Jensch Emma, ohne Beruf, Brunken 43.
Jensky Helene, ohne Ber., Bosatzerstr. 10.
— Max, Werkhelfer, Rybnikerstr. 50/52.
— Viktor, Arbeiter, Bosatzerstr. 10.
Jerga Marianna, Witwe, Kirchstr. 29.
Jersch Marie, Ordensschwester, Altendorferstr. 152.
Jesch Anna, Arbtrn., Niebotschauerstr. 59.
— Gertrud, Arbtrn., Troppauerstr. 70.
— Hedwig, ohne Beruf, Rybnikerstr. 81.
— Johanna, Schneiderin, Niebotschauerstraße 59.
— Josef, Arbeiter, Rybnikerstr. 51.
— Viktor, Malermstr., Troppauerstr. 70.
— Vinzent, Maler, Zwingerstr. 28.
— Wilhelm, Maler, Troppauerstr. 70.

ist A. Metzner :: Ratibor.

Heinrich Harbolla, Ratibor
Fernsprecher Nr. 259. Domstraße Nr. 3.

Jeschonek Berta, Schneiderin, Wiesenstraße 12.
— Hedwig, Arbeiterin, Schuhbankstr. 1.
— Johann, Arbeiter, Schuhbankstr. 1.
— Johanna, Witwe, Schuhbankstr. 1.
— Josef, Rangierer, Schulstr. 3.
— Leo, Schneidermeister, Ring 12.
— Leopold, Tischler, Wiesenstr. 12.
— Wilhelm, Arbtr., Troppauerstr. 83.
Jesdzinski Franz, Eisenbahnzugführer, Viktoriastr. 48.
Jeschonek Heinrich, Arbeiter, Troppauerstraße 93.
Jestram Walter, Buchhalter, Rotburgaplatz 5.
Jesussek Agnes, Arbtrn., Coselerstr. 114a.
— Anton, Arbeiter, Rybnikerstr. 44 46.
— Heinrich, Gastwirt, Brunken 28.
— Heinrich, Schlosser, Brunken 28.
— Karoline, Witwe, Troppauerstr. 21.
— Paul, Expedient, Brunken 28.
— Viktor, Arbeiter, Coselerstr. 114a.
— Viktoria, Arbeiterin, Bosatzerstr. 21.
Jezusek Anton, Postschaffner, Langestr. 27.
Jirzik Marie, Arbtrn., Troppauerstr. 50.
Joachimski Bruno, Lehrer, Dr. Heidestr. 1.
Jobczyk Veronika, Witwe, Am Canal 3.
Jochemko Ignatz, Justiz-Kanzleisekretär, Kohlenstr. 4.
— Josef, Eisenbahnassist., Weidenstr. 15.
— Robert, Desinfektor, Kohlenstr. 8.
Jockwig Franziska, Witwe, Niederzhorstraße 4.
Jörchel Johanna, Witwe, Bosatzerstr. 15.
John Franz, Obermüller, Neustadtstr. 22.
— Emilie, Witwe, Schloßstr. 8.
— Helene, Kontoristin, Neustadtstr. 22.
Jokel Albert, Kaufmann, Ottitzerstr. 13.
— Leopold, Fleischermstr., Fabrikstr. 2.
Jonas Adolf Theodor, Hilfsschaffner, Kohlenstr. 8.
— Franz, Eisenbahn-Obersekretär, Oderstraße 31.
Jonda Elisabeth, verw. Polizeiwachtmstr., Rotburgaplatz 3.
Jonderko Anastasia, Witwe, Niebotschauerstr. 39a.
Jonetz Oskar, Justiz-Obersekretär, Leobschützerstr. 8.
Jonetz Johann, Lok.-Führer, Malzstr. 4.
Jonscher Franziska, Arbtrn., Präsidentenstraße 8.
— Hermann, Tischler, Niederwallstr. 21.
Jordan Franz, Eisenbahnschlosser, Eisenbahnstr. 8.
— Karl, Mechanikermstr., Oberwallstr. 27.
— Otto, Arbeiter, Weidenstr. 13.
Josch Franz, ohne Beruf, Marienstr. 3.
Joschko Adolf, Schriftsetzer, Troppauerstraße 95.
— Anna, Witwe, Marienstr. 98.
— Anna, Arbtrn., Präsidentenstr. 8.
— Anna, ohne Beruf, Troppauerstr. 112.
— Anna, Arbtrn., Troppauerst. 21.
— Antonie, Witwe, Troppauerstr. 88.
— August, Arbeiter, Baustr. 13.
— Elisabeth, ohne Beruf, Marienstr. 98.
— Emilie, Arbtrn., Troppauerstr. 95.
— Emma, Witwe, Gartenstr. 30.
— Felix, Konditor, Coselerstr. 82.
— Franziska, Witwe, Troppauerstr. 95.
— Gertrud, Arbeiterin, Oderstr. 26.
— Hermann, Arbeiter, Ottitzerstr. 7.
— Jakob, Musiker, Polkoplatz 7.
— Johann, Arbeiter, Oderstr. 26.
— Johanna, Köchin, Zwingerstr. 15.
— Josef, Arbtr., Troppauerstr. 112.
— Josefa, Witwe, Eichendorffstr. 22.
— Julianna, Arbtrn., Eisenbahnstr. 21a.
— Julius, Arbeiter, Eichendorffstr. 22.
— Julius, Packer, Troppauerstr. 21.
— Karl, Oberschaffner, Ottitzerstr. 7.
— Magdalena, Arbeiterin, Gartenstr. 30.
— Marie, Lehrerin, Marienstr. 98.
— Marie, Arbtrn., Troppauerstr. 21.
— Otto, Arbeiter, Troppauerstr. 21.
— Paul, Arbeiter, Niederwallstr. 32.
— Paul, Hammerschmied, Troppauerstraße 88.
— Paul, Dreher, Troppauerstr. 88.
— Richard, Schriftsetzer, Troppauerstr. 95.
— Robert, Arbeiter, Troppauerstr. 112.
— Robert, Eisenbahn-Obersekretär i. R., Weidenstr. 9.
— Theodor, Eisengießer, Niebotschauerstraße 75.
— Theodor, Arbeiter, Troppauerstr. 120.
Joschkowitz Paul, Kfm., Brunken 31.
Josdzior Hedwig, Rentenempfängerin, Präsidentenstr. 2.
— Johann, Eisenbahntischler, Salzstr. 31.
Josdzior Paul, Schlosser, Brunken 40.
Josefus Marie, Schwester, Zwingerstr. 9.
Joseph Anna, Arbeiterin, Gartenstr. 14.
— Franziska, ohne Beruf, Gartenstr. 14.
Josko Martin, Küster, Domstr. 7.
Jouin Hermann, Lokmeister, Kirchpl. 4.
Juchelka Alois, Bankangestellter, Marzellusplatz 4.
Jucholke Friedrich, Zollassist., Domstr. 6.
Juda David, Kaufmann, Oderstr. 4.
Jung Hugo, Schlosser, Salzstr. 26.
Jungblut Ludwig, Steinsetzmeister, Bosatzerstr. 41.
Jungerwith Chaim, Reisender, Niederwallstr. 1.
Jungmann Frieda, Stenotypistin, Salzstraße 26.
— Gertrud, Verkäuferin, Salzstr. 26.
Junker Max, Direktor der Reichsbank, Schrammstr. 1.
Jupe Marie, Bedienungsfrau, Neuestr. 2.
Juppe Josef, Vorschlosser, Zwingerstr. 27.
— Paul, Schlosser, Salzstr. 5.
Juranek Stanislaus, Kutscher, Leobschützerstr. 13.
Juraschek Anna, Arbeiterin, Präsidentenstraße 9.
— Emil, Maurer, Niederwallstr. 15.
— Franz, Techniker, Leobschützerstr. 26.
— Johann, Eisenbahn-Rel.-Lok.-Führer, Coselerstr. 85.
— Josef, Arbeiter, Leobschützerstr. 26.
— Josef, Arbeiter, Rybnikerstr. 42.
— Katharina, Rentnerin, Coselerstr. 98.
— Robert, Friseurgehilfe, Oderstr. 19.
Juraschczyk Konstantin, Ordensbruder, Niebotschauerstr. 24.
Juraschik Marie, Verkfrn., Oderstr. 21.
Juraß Eugen, Ober-Steuersekr., Zwingerstraße 41.
Jurczek Viktoria, Witwe, Niebotschauerstraße 1.
Jurczyk Adelheid, Hotelbesitzerin, Schuhbankstr. 9.
— Adolf, Haushälter, Salzstr. 32.
— Adolf, Aushilfsarbtr., Langestr. 41.
— Angela, Arbeiterin, Salzstr. 32.
— Anastasia, Witwe, Gartenstr. 4.
— Franz, Arbeiter, Salzstr. 32.
— Franz, Magazinmstr., Brunken 28.

Ferdinand Piontek :: Ratibor
Internationale Speditionen u. Möbeltransporte.

Die Eigenschaften unseres Hauses:
Große Auswahl, billige Preise!
Durch sie vergrößert sich der Kundenkreis von Tag zu Tag!

Jurczyk Franziska, ohne Beruf, Leobschützerstr. 35.
— Georg, Polizei-Wachtmstr., Am Zeughaus 9.
— Josef, Arbeiter, Marienstr. 90.
— Josef, Eisenbahnschmied, Coselerstr. 84.
— Marie, Witwe, Salzstr. 32.
— Max, Büroanwärter, Flurstr. 18.
— Nikodem, Arbeiter, Ottitzerstr. 30.
— Theodor, Elektromonteur, Brunken 28.
Juritzka Wally, Wirtschafterin, Braustraße 10.
Jurytko Mathias, Bahnschaffner, Fabrikstraße 34.
— Paul, Buchhalter, Troppauerstr. 89.
— Pauline, Witwe, Marienstr. 56.
— Viktoria, Witwe, Niebotschauerstr. 79.
Jurzik Albertine, Witwe, Zwingerstr. 16.
— Emilie, ohne Beruf, Langestr. 27.
— Franziska, ohne Beruf, Oderstr. 18.
— Hildegard, ohne Beruf, Zwingerstr. 16.
— Karl, Arbeiter, Brunken 35.
— Marie, ohne Beruf, Langestr. 27.
Juretzek Franz, ohne Beruf, Marienstraße 28b.
— Max, Pferdehändler, Marienstr. 28b.
Juretzka Anna, Pfründnerin, Salzstr. 20.
— Elisabeth, ohne Ber., Rybnikerstr 27.
— Johann, Rej.-Lok.-Führer, Rybnikerstraße 27.
— Johann, Arbeiter, Präsidentenstr. 6.
— Josef, Schlosser, Rybnikerstr. 27.
— Josefa, Witwe, Marienstr. 96.
— Karl, Schlosser, Rybnikerstr. 27.
— Marie, ohne Beruf, Rybnikerstr. 27.
— Paul, Ingenieur, Brunken 25.
Juretzki Anna, ohne Beruf, Altendorferstraße 84.
— Anna, ohne Beruf, Altendorferstr. 25.
— Eduard, Schlosser, Ziegeleistr. 14.
— Ella, ohne Beruf, Basaltzerstr. 41.
— Emanuel, Schlosser, Altendorferstr. 25.
— Ernestine, Witwe, Basaltzerstr. 41.
— Franz, Arbeiter, Schloßstr. 9.
— Franz, ohne Beruf, Altendorferstr. 84.
— Franz, Eisenbahn-Vorschlosser, Altendorferstr. 84.
— Josef, Arbeiter, Ziegeleistr. 14.
— Marie, ohne Beruf, Marienstr. 7.
— Marie, Witwe, Troppauerstr. 10.
— Max, Tischler, Altendorferstr. 25.
Juretzki Paul, Schlosser, Altendorferstraße 25.
— Viktoria, Händlerin, Altendorferstr. 84.
Juretzko Albin, Eisenbahnschmied, Neustadtstr. 32.
Juritko Martha, Verkäuferin, Am Zeughaus 37.
Jurytko Albert, Lok.-Führer, Schulstr. 35.
— Anna, Arbeiterin, Marienstr. 56.
— Anton, Schlosser, Schulstr. 54.
— Erich, Schlosser, Schulstr. 35.
— Franz, Arbtr., Niebotschauerstr. 93.
— Hedwig, Häuslerin, Niebotschauerstraße 93.
— Ignatz, Kranführer, Brunken 29.
— Karl, Rej.-Lok.-Führer, Fabrikstr. 35.
— Marianna, Witwe, Rybnikerstr. 27.
— Marie, Arbtrn., Niebotschauerstr. 93.
Juritza Hans, Kaufm., Langestr. 53.
Jurowsky Franz, Eisenbahn-Vorschlosser, Coselerstr. 51.
— Hedwig, ohne Beruf, Coselerstr. 51.
Jusek Karl, Tischler, Troppauerstr. 44.
Just Josef, Schneidermstr., Leobschützerstraße 3.
— Josefa, Hausmeisterin, Weidenstr. 2.
Jüngst Agnes, Witwe, Viktoriastr. 30.
— Ludwig, Redakteur, Eisenbahnstr. 5.
Jürgensen Rudolf, Kfm., Weidenstr. 4.
Jüttner August, Photograph, Oberzborstraße 10.
— Berta, Marienschwester, Notburgaplatz 3.
— Marie, Retoucheſe, Oberzborstr. 10.
— Paul, Justizwachtmstr., Weidenstr. 4.

K.

Kabott Karl, Eisenbahn-Betriebs-Assistent, Basaltzerstr. 15.
Kachel Anna, ohne Beruf, Coselerstr. 29.
— Bruno, Goldschmied, Domstr. 3.
— Emilie, Witwe, Ziegeleistr. 12.
— Felix, Arbeiter, Moltkestr. 13.
— Franz, Kaufmann, Langestr 28.
— Franziska, ohne Beruf, Coselerstr. 29.
— Hans, Goldschmied, Domstr. 3.
— Johann, Juwelier, Domstr. 3.
— Johann, Schmied, Coselerstr. 29.
— Johann, Arbeiter, Querstr. 9.
— Josef, Arbeiter, Leobschützerstr. 30.
Kachel Marie, ohne Beruf, Ziegeleistraße 12.
— Nikolaus, Sattler, Coselerstr. 3.
— Paul, Kaufmann, Domstr. 2.
— Philippine, Witwe, Coselerstr. 29.
— Theodor, Schlosser, Proschowitzerstr. 34.
— Vinzent, Schmiedemstr., Coselerstr. 29.
Kaczmarczyk Florian, Rollenmstr., Schulstraße 14.
— Frieda, Verkfrn., Troppauerstr. 27.
— Leo, Schlosser, Schulstr. 14.
— Paul, Eisenbahnwächter, Wilhelmstraße 15.
— Rudolf, Rej.-Lok.-Führer, Neuestr. 4.
Kaczmarek Roman, Kfm., Salzstr. 17.
Kaczmarz Anton, Schlosser, Viktoriastr. 11.
— Valentin, Oberwachtmstr., Brunken 18.
Kadzidroga Antonie, Witwe, Fabrikstr. 14.
Kaesler Hans, Kfm., Jungfernstr. 18.
Kafarnik Franz, Kaufm., Weidenstr. 8.
Kagelmann Alfred, Telegr.-Eisenb.-Obersekretär, Eisenbahnstr. 8.
Kahlmann Fanny, Witwe, Troppauerstraße 46.
Kait Karl, Eisenbahn-Zugführer, Leobschützerstr. 10a.
Kainer Friedrich, Kaufmann, Ring 12.
— Martin, Rentier, Ring 10.
Kaintoch Paul, Arbeiter, Salzstr. 5.
Kaiser Anna, ohne Beruf, Gartenstr. 46.
— Friedrich, Arbeiter, Weidenstr. 15.
— Gertrud, ohne Beruf, Gartenstr. 46.
— Johanna, Köchin, Notburgaplatz 3.
— Konrad, Betr.-Ingen., Schrammstr. 9.
— Paul, Arbeiter, Weidenstr. 15.
— Robert, Bankdirektor, Oberwallstr. 2.
— Wilhelm, Hilfsschaffner, Coselerstr. 79.
Kaisik Bruno, Polizei-Oberwachtmeister, Fleischerstr. 16.
Kaistra Gertrud, Arbeiterin, Brunken 42.
— Karl, Maurermstr., Troppauerstr. 31.
Kalabinski Alois, Arbeiter, Rybnikerstr. 33/35.
— Antonie, ohne Beruf, Rybnikerstr. 33/35.
— Gertrud, Presserin, Jungfernstr. 3.
— Johann, Eisenbahnschaffner a. D., Querstr. 13.
— Konstantin, Arbtr., Jungfernstr. 3.
— Marie, ohne Beruf, Jungfernstr. 3.
— Martha, Verkäuferin, Jungfernstr. 3.

Ferdinand Piontek :: Ratibor
Internationale Speditionen u. Möbeltransporte.

Heinrich Harbolla, Ratibor
Fernsprecher Nr. 259. Domstraße Nr. 3.

Kalabinski Paul, Schlosser, Querstr. 13.
Kalabinsky Hedwig, Auszüglerin, Niebotschauerstr. 132.
— Johann, Arbeiter, Bosatzerstr. 6.
— Max, Arbeiter, Bosatzerstr. 6.
— Max, Kaufmann, Weidenstr. 16.
Kalabis Anton, Schlosser, Fabrikstr. 16/18.
Kallabis Paul, Sattler, Salzstr. 29.
— Walter, Referendar, Niederwallstr. 4.
Kalbhenn Johanna, Sozialsekretärin, Schuhbankstr. 6.
Kalemba Johann, Ober-Postschaffner i. R., Troppauerstr. 22.
— Ottilie, ohne Beruf, Troppauerstr. 22.
Kalenitza Johann, Arbtr., Schrammstr. 6.
— Josef, Arbeiter, Schrammstr. 6.
— Marie, Schneiderin, Schrammstr. 6.
Kaletka Blasius, Arbtr., Coselerstr. 57a.
— Emanuel, Ref.-Lok.-Führer, Niederwallstr. 4.
— Emil, Ref.-Lok.-Führer, Viktoriastr. 40.
— Johanna, Nähterin, Kirchstr. 1.
— Josef, Maurer, Salzstr. 4.
— Marie, Arbeiterin, Kirchstr. 1.
Kaletta Albert, Arbeiter, Niebotschauerstraße 82.
— Anna, ohne Beruf, Niebotschauerstraße 82.
— Anton, Polizei-Unterwachtmeister, Am Zeughaus 9.
— Emil, Arbeiter, Niebotschauerstr. 82.
— Franz, Arbeiter, Fabrikstr. 33.
— Franz, Ref.-Lok.-Führer i. R., Gartenstr. 18.
— Franziska, Häuslerin, Niebotschauerstraße 106.
— Hedwig, ohne Beruf, Niebotschauerstraße 82.
— Josef, Schlosser, Marienstr. 44.
— Karl, Arbtr., Niebotschauerstr. 106a.
— Marie, ohne Beruf, Marienstr. 44.
— Martha, ohne Beruf, Niebotschauerstr. 106.
— Max, Arbeiter, Niebotschauerstr. 118.
— Nikolaus, Arbtr., Niebotschauerstr. 82.
— Paul, Elektriker, Niebotschauerstr. 82.
— Paul, Kontorist, Niebotschauerstr. 32.
— Paul, Häusler. Niebotschauerstr. 32.
— Valentin, Arbeiter, Kirchstr. 3.
Kaliczok Hedwig, ohne Ber., Marienstr. 35.
— Jakob, Auszügler, Marienstr. 35.
Kaliczok Stanislaus, Grundbes., Marienstraße 35.
Kaliga Vinzent, Zuschläger, Kohlenstr. 6.
Kalisch Adolf, Eisenbahnarbtr., Präsidentenstr. 12.
— Anton, Zuschneider, Schulstr. 34.
— Bruno, Stadtinspektor, Zwingerstr. 21.
Kalka Alfred, Eisenbahn-Vorschlosser, Neustadtstr. 8.
Kaller Eleonora, Invaliden-Rentnerin, Polkoplatz 6.
Kallus Albert, Arbeiter, Talstr. 44.
— Anna, Arbeiterin, Talstr. 44.
— Anton, Registrator, Troppauerstr. 83.
— Antonie, o. B., Krankenhausstr. 7.
— Apolonia, Witwe, Viktoriastr. 7.
— Emil, Packer, Langestr. 46.
— Emil, Arbeiter, Troppauerstr. 98.
— Franz, Kesselheizer, Marienstr. 96.
— Heinrich, Arbtr., Troppauerstr. 98.
— Hugoline, Krankenschwester, Salzstr. 20.
— Jakob, Former, Coselerstr. 19.
— Johann, Fabrikbes., Niederwallstr. 15.
— Martha, Arbeiterin, Talstr. 44.
— Martha, Sortiererin, Troppauerstr. 98.
— Max, Ref.-Lok.-Führer, Troppauerstr. 102.
— Max, Arbeiter, Querstr. 5/6.
— Pauline, Arbeiterin, Talstr. 44.
— Rosalie, ohne Ber., Krankenhausstr. 7.
— Stanislaus, Arbeiter, Marienstr. 90.
— Stanislaus, Kriegsbeschädigter, Niederwallstr. 4.
— Wilhelm, Rentenempf., Ziegeleistr. 2.
Kalus Adolf, Eisenbahnschaffner, Coselerstraße 27.
— Alois, Arbeiter, Schulstr. 26.
— Anna, Arbeiterin, Fabrikstr. 26.
— Anton, Bahnarbtr., Niebotschauerstr. 119.
— Anton, Former, Wilhelmstr. 3.
— Cäzilie, Witwe, Am Zeughaus 31.
— Felix, Arbeiter, Coselerstr. 116.
— Franz, Arbtr., Niebotschauerstr. 106a.
— Franziska, Arbeiterin, Sazulstr. 18
— Franziska, Witwe, Fabrikstr. 26.
— Hedwig, Witwe, Schulstr. 31.
— Heinrich, Arbeiter, Rybnikerstr. 3.
— Heinrich, Drogeriebes., Neuestr. 3.
— Hermann, Arbeiter, Marienstr. 59.
— Hermann, Arbtr., Niebotschauerstr. 2.
Kalus Jakob, Eisenbahn-Zugführer i. R., Weidenstr. 15.
— Johann, Korbmacher, Langestr. 33.
— Johann, Auszügler, Niebotschauerstr. 125.
— Josef, Klempner, Am Zeughaus 31.
— Konstantin, Maurer, Wilhelmstr. 3.
— Mathilde, Witwe, Schulstr. 18.
— Max, Arbeiter, Querstr. 12.
— Paul, Schlosser, Niebotschauerstr. 99a.
— Paul, Arbeiter, Auenstr. 5.
— Pauline, Arbeiterin, Schulstr. 18.
— Pauline, Arbeiterin, Brunken 36.
— Theodor, Arbeiter, Rybnikerstr. 30.
— Theofil, Auszügler, Niebotschauerstr.6
— Theofil, Auszglr., Niebotschauerstr. 67.
— Valeska, ohne Beruf, Weidenstr. 15.
— Viktor, Zementarbeiter, Querstr. 5/6.
— Viktor, Korbmacher, Schuhbankstr. 1.
— Wilhelm, Werkmstr., Schulze-Delitzschstraße 4.
— Wilhelm, Kriegsinvalide, Coselerstr. 3.
Kaluppa Anna, Buchhdlrn., Neuestr. 6.
Kaluza Agnes, Alterspflegling, Notburgaplatz 3.
— Alois, Schlosser, Coselerstr. 110.
— Anton, Eisenbahn-Werkzeugschlosser, Brunken 24.
— Anton, Ausgeber, Marienstr. 98.
— Franz, Gärtnergehilfe, Ottitzerstr. 100.
— Heinrich, Tischler, Marienstr. 44.
— Hildegard, ohne Beruf, Brunken 42.
— Johann, Arbeiter, Bosatzerstr. 21.
— Johann, Fleischergef., Bosatzerstr. 16.
— Josef, Arbeiter, Altendorferstr. 62.
— Karl, Gastwirt, Brunken 42.
— Marie, Arbeiterin, Bosatzerstr. 21.
— Pauline, Witwe, Bosatzerstr. 21.
— Peter, Ref.-Lok.-Führer, Bollwerkstraße 9.
— Vinzent, Kassenbote, Kirchstr. 14.
Kalwar Franziska, Arbtrn., Coselerstr. 40.
— Johann, Rentenempf., Coselerstr. 40.
— Josefa, Arbeiterin, Coselerstr 40.
— Marie, Arbeiterin, Coselerstr. 40.
— Theresia, Rentnerin, Coselerstr. 40.
Kalytta Karl, Stationsschaffner, Eisenbahnstr. 15.
Kaminsky Gertrud, Arztgehilfin, Polkoplatz 12.

Das führende Haus für Strumpfwaren

Spezialhaus für moderne
Damen- u. Mädchenkleidung.

Kaminsky Hermann, Polizei-Amtmann, Polkoplatz 12.
Kammer Alfred, Stadtsyndikus, Wilhelmstraße 13.
— Gustav, Kellner, Oderstr. 16.
Kamolz Martha, Witwe, Wilhelmstr. 11.
Kampa Elisabeth, Ordensschwester, Altendorferstr. 152.
— Johann, Maschinist, Coselerstr. 9.
— Max, Bildhauer, Coselerstr. 9.
— Paul, Arbeiter, Langestr. 58.
Kampczek Josef, Rentner, Troppauerstraße 84.
Kampczyk Franziska, Köchin, Weidenstraße 11.
— Johann, Dreher, Marienstr. 53.
— Josef, Arbeiter, Altendorferstr. 9.
— Julius, Telgraphenleitungs-Aufseher, Oderstr. 14.
— Karl, landw. Arbtr., Marienstr. 148.
— Theresia, Arbeiterin, Marienstr. 53.
Kampik Alfons, Maschinenschlosser, Flurstraße 3.
— Anton, Junglehrer, Flurstr. 3.
Kampka Albert, Arbtr., Coselerstr. 57.
— Albert, Fabrikarbtr., Zwingerstr. 15.
— Alfred, Schlosser, Viktoriastr. 5.
— August, Klempner, Viktoriastr. 5.
— August, Schlosser, Coselerstr. 28.
— August, Invalide, Coselerstr. 28.
— Emanuel, Fabrikarbeiter, Ziegeleistraße 18a.
— Franz, Werkhelfer, Marienstr. 3.
— Franziska, Arbeiterin, Bachstr. 14.
— Georg, Arbeiter, Salzstr. 27.
— Georg, Arbeiter, Rybnikerstr. 11.
— Georg, Schlosser, Viktoriastr. 5.
— Gertrud, Verkäuferin, Salzstr. 27.
— Ignatz, Telegr.-Assistent, Eisenbahnstraße 6.
— Jakob, Eisenbahnschaffner, Marienstraße 25.
— Josef, Arbeiter, Bachstr. 14.
— Karl, Arbeiter, Bachstr. 14.
— Konrad, Häusler, Proschowitzerstr. 37.
— Ludwig, Arbeiter, Königshütterstr. 6.
— Marie, Händlerin, Coselerstr. 79.
— Marie, Arbeiterin, Coselerstr 57.
— Marie, ohne Beruf, Salzstr. 27.
— Mathilde, Arbeiterin, Marienstr. 11.
— Max, Krim.-Betr.-Assist., Kirchstr. 4.
Kampka Sofie, Witwe, Salzstr. 27.
— Stefan, Arbeiter, Kirchstr. 24.
— Theofil, Häusler, Bachstr. 14.
— Viktoria, ohne Beruf, Coselerstr. 79.
— Vinzenz, Arbeiter, Langestr. 40.
— Wilhelm, Sekretär, Kirchstr. 4.
Kamrad Franz, Schneider, Neue Bollwerkstr. 1.
— Johann, Polizei-Oberwachtmstr., Am Zeughaus 31.
Kandora Robert, Arbeiter, Domstr. 6.
Kania Elisabeth, Angestellte, Brunken 27.
— Else, ohne Ber., Troppauerstr. 22.
— Erich, Laborant, Troppauerstr. 32.
— Helene, Rentiere, Brunken 27.
— Josef, Polizei-Unterwachtmeister, Am Zeughaus 9.
— Marie, ohne Beruf, Brunken 27.
— Mathilde, verw. Stationsschaffner, Troppauerstr. 22.
— Max, Buchdrucker, Hohenzollernstr. 13.
— Olga, ohne Beruf, Troppauerstr. 22.
Kansy Johann, Konditor, Troppauerstr. 44.
Kantor Karoline, Arbtrn., Marienstr. 7.
— Pauline, Alterspflegling, Notburgaplatz 3.
Kanz Hedwig, ohne Beruf, Fischerei 7.
— Helene, Kassiererin, Fischerei 7.
— Johann, Schuhmacher, Fischerei 7.
— Josef, Arbeiter, Fischerei 7.
— Marie, ohne Beruf, Fischerei 7.
Kapinos Franz, Tischler, Bahnhofstr. 5.
— Josef, Arbeiter, Altendorferstr. 106.
— Marianna, Witwe, Troppauerstr. 51.
— Marie, Friseöse, Troppauerstr. 51.
— Stefan, Fleischergeselle, Oderstr. 3.
Kapitza Emma, Witwe, Bosakerstr. 21.
— Hedwig, Verkäuferin, Neustadtstr. 5a.
— Hildegard, Schneiderin, Neustadtstr. 5a.
Kaplanek Anton, Arbeiter, Marienstr. 10
— Marie, Arbeiterin, Marienstr. 90.
— Pauline, Witwe, Marienstr. 90.
Kappel Wilhelm, Laborant, Brunken 24.
Kappol Viktor, Schlosser, Gartenstr. 8.
Kaps Anna, Witwe, Flurstr. 2.
— Arthur, Kaufmann, Bahnhofstr. 2.
Egon, Handlungsgeh., Bahnhofstr. 2.
— Johanna, Apothekengehilfin, Bahnhofstraße 2.
— Marie, Witwe, Bahnhofstr. 2.
Kapuszik Franz, Arbeiter, Salzstr. 16.
Kapuste Hans, Bankangestellter, Niederzborstr. 4.
Dr. med. Kapuste Heinrich, Sanitätsrat, Niederzborstr. 4.
Kapuste Heinz, Student, Niederzborstr. 4.
— Ilse, ohne Beruf, Niederzborstr. 4.
Kara Ludwig, Schlosser, Schloßstr. 9.
Karafiol Philipp, Arbtr., Gartenstr. 6.
Karau Charlotte, ohne Ber., Luisenstr. 2.
Karbe Erich, Kaufm. Beamter, Wilhelmstraße 1.
— Julius, Poliermeister, Wilhelmstr. 1.
Karhau Josef, Maurer, Myslowitzerstr. 9.
Karkosch Konrad, Student, Brunken 33.
— Roman Buchhalter, Brunken 33.
Karl Franz, Post-Betr.-Assist., Kohlenstraße 11.
Karnofka Alfred, Arbeiter, Rosenstr. 5.
— Josef, Schuhmacher, Rosenstr. 5.
Karnowka Anna, Arbeiterin, Neuestr. 3.
— Franz, Maurer, Zborplatz 2.
— Franziska, Wickelmacherin, Neuestr. 3.
Karnowsky Edmund, Rechnungsbeamter, Polkoplatz 12.
Karoll Adolf, Ober-Postschaffner, Schuhbankstr. 1a.
Karpe Paul, Verw.-Sekretär, Viktoriastraße 46.
Karpinsky Ida, Witwe, Braustr. 7.
Karuth Karl, Ökonomie-Inspektor, Leobschützerstr. 25.
Karwath Adolf, Maler, Brunken 19.
— August, Expedient, Eichendorffstr. 20.
— Marie, Witwe, Eichendorffstr. 20.
Kascha Anton, Arbeiter, Fabrikstr. 1/3.
— Franz, Former, Viktoriastr. 32.
— Franz, Arbeiter, Neustadtstr. 13.
— Ignatz, Schlosser, Neustadtstr. 13.
— Josef, Kriegsinvalide, Wilhelmstr. 9.
— Pauline, Arbtrn., Eichendorffstr. 21a.
— Theofil, Heizer, Eichendorffstr 21a.
Kaschirsky Heinrich, Müller, Domstr. 9.
— Hermann, Chauffeur, Domstr. 9.
— Johann, Werkmeister, Viktoriastr. 8.
— Marie, Witwe, Domstr. 9.
— Martha, Arbeiterin, Domstr. 9.
Kaschny Adolf, Oberbürgermeister, Oberwallstr. 15.
— Ignatz, Maurer, Langestr. 48.
Kaschowitz Alfred, Buchhalter, Am Zeughaus 27.

ist A. Metzner :: Ratibor.

Heinrich Harbolla, Ratibor
Fernsprecher Nr. 259. Domstraße Nr. 3.

Kaschowitz Marie, Witwe, Am Zeughaus 27.
Kaschta Angela, ohne Ber., Weidenstr. 19.
— Anna, ohne Ber., Leobschützerstr. 19.
— Fritz, Arbeiter, Weidenstr. 19.
— Georg, Arbeiter, Leobschützerstr. 19.
— Joachim, Seminarist, Oderstr. 29.
— Johanna, Witwe, Weidenstr. 19.
— Marie, Arbeiterin, Sandstr. 3.
— Viktoria, Arbtrn., Leobschützerstr. 19.
Kaschtan Josef, Eisenbahnschaffner, Augustastr. 3.
Kaschtowsky Georg, Bankbeamter, Oberzborstr. 8.
Kaschtofski Marie, Witwe, Troppauerstr. 108.
Kaschuba Eduard, Strafanst.-Oberwachtmeister, Kohlenstr. 4.
— Paul, Hutmacher, Oberwallstr. 14.
Kaschura Josef, Buchh[illegible]er, Bosatzerstr. 30.
Kasek Anton, Arbtr., [illegible]roppauerstr. 105.
— Hans, Polizei-Wachtmstr., Am Zeughaus 9.
— Helene, Witwe, Troppauerstr. 105.
Kasimir Hermann, Kreis-Obersekretär, Zwingerstr. 18.
— Karl, Weichenwärter a. D., Troppauerstr. 30.
— Paul, Kranführer, Brunken 7.
— Theodor, Schlosser, Eisenbahnstr. 13.
Kaske Gustav, Werkmeisteranw., Salzstraße 8.
Kasmierz Peter, Installateur, Fleischerstraße 11.
Kaspar Marie, Arbtrn., Troppauerstr. 82.
Kasparek Erich, Lehrer, Weidenstr. 11.
— Gertrud, Writschafterin, Weidenstr. 11.
— Josef, Arbeiter, Weidenstr. 13.
— Josef, Leitungsaufseher, Oderstr. 30.
Kasper Franz, Kuratus, Zwingerstr. 9.
Kasperczyk Bolesław, Molkereigehilfe, Saltzstr. 10.
Kassel Emilie, Geschäfts-Inhbrn., Langestraße 5.
— Henriette, Geschäfts-Inhaberin, Langestraße 5.
— Louis, Rentier, Brunken 30.
— Mathilde, ohne Beruf, Langestr. 5.
— Max, Kaufmann, Troppauerstr. 17.
Kassube Max, Fleischergeselle, Troppauerstraße 12.
Kastner Ottilie, Barmh. Schwester, Augustastr. 5.
Kastowski Martha, ohne Beruf, Krankenhausstr. 7.
— Selma, ohne Beruf, Krankenhausstr. 7.
Katreniok Heinrich, Schuhmacher, Marienstraße 72.
— Walter, Arbeiter, Marienstr. 72.
Katz Wanda, Witwe, Domstr. 10.
Kaube Franz, Bäckergeselle, Langestr. 51.
Kauczor Stefan, Strafanst.-Lehrer, Eichendorffstr. 14.
Kauder Antonie, ohne Beruf, Niederwallstraße 2.
— Elisabeth, ohne Ber., Niederwallstr. 2.
— Erwin, Fuhrwerksbes., Holteistr. 18.
— Marie, Witwe, Oderstr. 26.
Dr. med. Kaul Alfred, Arzt, Zwingerstraße 15.
Kaul Alfred, Tischler, Nybnikerstr. 42.
— Bruno, Brauereibesitzer, Flurstr. 12.
— Irmgard, ohne Ber., Troppauerstr. 25.
— Magdalena, Lehrerin, Flurstr. 8.
— Wilhelm, Lehrer, Troppauerstr. 25.
Kawalla Anna, Witwe, Troppauerstr. 16.
— Anastasia, Hebamme, Wiesenstr. 5.
— Eduard, Fleischer, Brunken 47.
— Helene, ohne Beruf, Wiesenstr. 5.
— Johann, Eisenbahnschaffner, Wiesenstraße 5.
— Josefa, Witwe, Troppauerstr. 102.
— Max, Schlosser, Wiesenstr. 5.
— Paul, Fabrikarbeiter, Feldstr. 8.
Kawan Karl, kaufm. Angestellter, Oderstraße 2.
Kegel Georg, Ref.-Lok.-Führer, Bosatzerstraße 22.
Keil Anton, Kapellmeister, Troppauerstraße 33.
— Franz, Kaufmann, Coselerstr. 93.
— Margarete, Kontoristin, Oberwallstr. 4.
Keiser Karl, Ober-Zollinspektor, Oberwallstraße 31.
Kekow Fritz, Konditor, Weidenstr. 16.
Kelch Ernst, Bäckermstr., Fabrikstr. 2.
— Friedrich, Rentenempf., Zwingerstr. 15.
Kellschek Alois, Arbeiter, Fischerei 1.
— Emil, Chauffeur, Fischerei 1.
Kellschowsky Albert, Kleinrentner, Oberwallstr. 20.
— Anna, Witwe, Langestr. 34.
Kelischowsky Julius, Klavierstimmer, Troppauerstr. 27.
Keller Alexander, Ober-Postsekretär i. R., Weidenstr. 9.
— Anastasia, ohne Beruf, Hedwigstr. 9.
— Emanuel, Arbeiter, Neugartenstr. 6.
— Emil, Arbeiter, Zwingerstr. 22.
— Emil, Apothekenbesitzer, Polkoplatz 13.
— Franz, Arbeiter, Troppauerstr. 70.
— Franz, Pensionär, Troppauerstr. 70.
— Hermann, Bürogeh., Zwingerstr. 22.
— Johann, Former, Hedwigstr. 9.
— Johann, Glöckner, Hedwigstr. 9.
— Josef, Fleischergef., Zwingerstr. 22.
— Josef, Kaufmann, Zwingerstr. 22.
— Josef, Monteur, Marienstr. 34.
— Karl, Arbeiter, Wilhelmstr. 19.
— Margot, Telegr.-Gehilfin, Weidenstraße 9.
— Max, Schlosser, Emil Pyrkoschstr. 9.
— Philipp, Architekt, Teichstr. 7.
— Robert, Regierungsrat a. W., Zborplatz 3.
— Sofie, ohne Beruf, Zwingerstr. 22.
Kellner Karl, Arbeiter, Marienstr. 57.
— Leo, Kaufmann, Schrammstr. 6.
— Reinhold, Lehrer, Myslowitzerstr. 6.
Kelterborn Martha, Witwe, Brunken 19.
— Willi, Bäckergeselle, Coselerstr. 11.
Keltz Hermann, Werkmeister, Bosatzerstraße 33.
Kempa Agnes, Kontoristin, Neuestraße 18/20.
— Elisabeth, Kontoristin, Neuestr. 18/20.
— Emilie, ohne Beruf, Coselerstr. 2.
— Johann, Eisenbahnschlosser, Marzellusplatz 1.
— Luzie, Verkäuferin, Neuestr. 18/20.
— Margarete, Kontoristin, Neuestraße 18/20.
— Marie, ohne Beruf, Neuestr. 18/20.
— Pauline, Witwe, Neuestr. 18/20.
— Richard, Mechaniker, Bosatzerstr. 31.
Kepper Marie, ohne Beruf, Oberwallstraße 28.
Kern Erich, Kaufmann, Niederzborstr. 5.
— Eufemie, Witwe, Oderstr. 12.
— Leopold, Prokurist, Weidenstr. 19.
— Otto, Kaufmann, Oderstr. 12.
Kerner Anton, Polizei-Oberwachtmeister, Moltkestr. 20.

Ferdinand Piontek :: Ratibor
Internationale Spedition u. Möbeltransporte.

Die gegebene Bezugsquelle moderner Damen- u. Mädchenkleidung.

Kersten Gertrud, ohne Beruf, Troppauerstraße 56.
— Otto, Vermessungsrat, Troppauerstraße 56.
Keßler Reinhard, Kohlenhändler, Niederwallstr. 26.
Kestler Anton, Vorsänger, Augustastr. 3.
— Heinrich, Eisenbahn-Vorschlosser, Schrammstr. 3a.
— Sofie, Kontoristin, Schrammstr. 3a.
Keßler Albertine, Witwe, Neustadtstr. 21.
Keulmann Helene, Ladeninhaberin, Bosatzerstr. 25.
— Johannes, Buchhalter, Bosatzerstr. 25.
— Luise, ohne Beruf, Bosatzerstr. 25.
Kias Franz, Handlungsgeh., Brunken 29.
— Josef, Eisenbahner, Oberwallstr. 9.
— Julius, Arbeiter, Am Zeughaus 1/3.
— Melchior, Kaufmann, Brunken 29.
Kibart Willy, Reichsbankdiätar, Ring 5.
Kiehl Agnes, Kontoristin, Neue Bollwerkstraße 1.
— Anna, Witwe, Neue Bollwerkstr. 1.
— Max, Photograph, Neustadtstr. 2.
Kiermascheck Johann, Verwaltungs-Assist., Am Zeughaus 9.
Kies Albertine, ohne Beruf, Altendorferstraße 13.
— Alois, Schlosser, Marienstr. 101.
— Alois, Schlosser, Marienstr. 23.
— Anna, ohne Beruf, Leobschützerstr. 31.
— Anna, Rentnerin, Sandstr. 3.
— August, Landwirt, Marienstr. 28a.
— Emanuel, Landwirt, Leobschützerstraße 17a.
— Franz, Landwirt, Marienstr. 101.
— Franz, Grundbesitzer, Marienstr. 101.
— Ignatz, Kriegsinvalide, Kurzestr. 11.
— Jakob, Landwirt, Leobschützerstr. 17b.
— Johann, Landwirt, Marienstr. 23.
— Josef, Landwirt, Marienstr. 23.
— Josef, Schlosser, Altendorferstr. 13.
— Josef, Kaufm., Leobschützerstr. 31.
— Josefa, ohne Beruf, Marienstr. 101.
— Josefa, Auszüglerin, Altendorferstr. 13.
— Julius, Hdlgsgeh., Leobschützerstr. 31.
— Martha, ohne Beruf, Leobschützerstraße 17a.
— Martha, Kinderfräulein, Neuestr. 17.
— Max, Landwirtssohn, Marienstr. 101.
— Paul, Tischler, Marienstr. 101.
Kies Philipp, Landwirt, Leobschützerstraße 17.
— Sofie, ohne Beruf, Marienstr. 108.
— Sofie, ohne Beruf, Altendorferstr. 13.
— Theodor, Landwirt, Marienstr. 28a.
— Viktor, Auszügler, Marienstr. 28b.
Kiese Käthe, ohne Beruf, Neustadtstr. 8.
— Paul, Schlosser, Neustadtstr. 8.
Kieslich Ernst, Tischler, Hohenzollernstraße 12.
— Oswina, Oberin, Salzstr. 20.
— Paul, Fleischergef., Troppauerstr. 12.
Kiffe Emil, Techniker, Weidenstr. 16.
Kilian Emilie, Witwe, Wilhelmstr. 11.
— Ernst, Arbeiter, Langestr. 48.
— Georg, Reg.-Baubersekr., Viktoriastraße 26.
— Georg, Arbeiter, Langestr. 48.
— Georg, Melker, Langestr. 48.
— Oskar, Arbeiter, Langestr. 48.
Kinnach Franz, Weinküfer, Gartenstr. 10.
— Margarete, ohne Beruf, Gartenstr. 10.
Kind Georg, Invalide, Hohenzollernstr. 21.
— Hildegard, ohne Beruf, Hohenzollernstraße 21.
— Therese, Witwe, Hohenzollernstr. 21.
Kindelmann Elisabeth, Kontoristin, Zborplatz 2.
— Georg, Schlosser, Zborplatz 2.
— Josef, Rentenempfänger, Zborplatz 2.
Kinne Karl, Bürogehilfe, Oderstr. 15.
— Theodor, Ober-Postsekr., Dr. Heidestraße 3.
Kinscher Magdalena, Witwe, Neustadtstraße 4.
Kintscher Anna, Witwe, Zwingerstr. 27.
— Anna, ohne Beruf, Oberwallstr. 1.
— Franz, Expedient, Zwingerstr. 27.
— Marie, ohne Beruf, Zwingerstr. 27.
— Olga, ohne Beruf, Oberwallstr. 1.
Kinzel Hedwig, Witwe, Oderstr. 34.
Kinzer Josef, Ref.-Lok.-Führer, Troppauerstr. 111.
— Josef, Knabenaufseher, Zwingerstr. 3.
— Olga, ohne Beruf, Zwingerstr. 3.
— Paul, Postschaffner, Gartenstr. 18.
Kionka Charlotte, Kontoristin, Rotburgaplatz 3.
Kiowski Adolf, Bürohilfsarbeiter, Reitbahnstr. 31.
— Antonie, Verkäuferin, Reitbahnstr. 31.
Kiowski August, Gastwirtsvertr., Klosterweg 8/10.
— Emil, Vorschlosser, Salzstr. 16.
— Hedwig, Arbeiterin, Reitbahnstr. 31.
— Lorenz, Arbeiter, Reitbahnstr. 31.
Kipka Alfred, Klempnermeister, Langestraße 32.
— Franz, Geselle, Langestr. 58.
— Marie, Witwe, Rybnikerstr. 37.
Kirchner Berta, Büroangestellte, Gartenstraße 16.
— Elisabeth, ohne Beruf, Gartenstr. 16.
— Hans, Vermessungsassist., Flurstr. 11.
— Hermann, Studienrat, Gartenstr. 16.
— Ida, Witwe, Weidenstr. 27.
— Josef, Lehrer, Altendorferstr. 19.
— Josefa, Arbeiterin, Rybnikerstr. 43.
— Max, Lehrer, Rotburgaplatz 3.
Kirsch Friedrich, Lehrer, Viktoriastr. 38.
— Helene, verw. Professor, Rotburgaplatz 3.
Kirmczyk Hedwig, Filialenleiterin, Eisenbahnstr. 3a.
Kirstein Erich, Handlungsgeh., Troppauerstraße 15.
— Hermann, Buchhalter, Troppauerstraße 15.
Kischka Anton, Eisenbahner, Marienstraße 58.
— Antonie, ohne Beruf, Marienstr. 50.
— Auguste, Arbeiterin, Marienstr. 50.
— Paul, Häusler, Coselerstr. 110.
— Sofie, ohne Beruf, Marienstr. 50.
Kitta Paul, Polizei-Wachtmeister, Am Zeughaus 9.
Kittel Agnes, Witwe, Altendorferstr. 17.
— Alois, Maler, Bosatzerstr. 33.
— Franz, Dreher, Marienstr. 93.
— Franz, Vorarbeiter, Bosatzerstr. 33.
— Georg, Kaufmann, Braustr. 4.
— Heinrich, Lehrer, Neuestr. 21 23.
— Johann, Arbeiter, Altendorferstr. 17.
— Johann, Arbeiter, Talstr. 8.
— Johann, Arbeiter, Bachstr. 16.
— Josef, Arbeiter, Marienstr. 93.
— Katharina, Arbeiterin, Marienstr. 7.
— Konstantin, Arbeiter, Marienstr. 93.
— Marie, Zigarrenmacherin, Coselerstr. 3.
— Max, Elektriker, Turmstr. 4.
— Ottilie, Rentnerin, Coselerstr. 3.
— Pauline, Arbtrn., Altendorferstr. 17.

Ferdinand Piontek :: Ratibor
Internationale Speditionen u. Möbeltransporte.

Heinrich Harbolla, Ratibor
Fernsprecher Nr. 259. Domstraße Nr. 3.

Kittel Robert, Arbeiter, Bollwerkstr. 1a.
— Wilhelm, Vorschlosser, Langestr. 34.
Kittler Josef, Polizei-Hauptwachtmeister, Am Zeughaus 9.
— Paul, Kaufmann, Bosatzerstr. 10.
Kitzia Anton, Rangierarbeiter, Am Canal 9.
— Josef, Dreher, Am Canal 9.
— Marie, Häuslerin, Am Canal 9.
Kitzing Hans, Betriebs-Assistent, Eichendorffstr. 5.
— Margarete, Witwe, Eichendorffstr. 5.
Kiunka Helene, Witwe, Niederzborstr. 10.
Klabisch Martha, Verkäuferin, Bahnhofstraße 5.
Kladziwa Engelbert, Sattlergeh., Langestraße 50.
— Hermann, Wagenbauer, Langestr. 50
— Josef, Sattlergeselle, Langestr. 50.
Klaften Rosa, verw. Fabrikarbeiter, Weidenstr. 11.
Klahr Elisabeth, ohne Beruf, Neustadtstraße 14.
— Emma, Pförtnerin, Troppauerstr. 42.
— Emil, Schlepper, Zwingerstr. 22a.
— Eugen, Prokurist, Troppauerstr. 33.
— Hans, Arbeiter, Neustadtstr. 14.
— Hedwig, Pförtnerin, Troppauerstr. 42.
— Hedwig, Helferin, Neustadtstr. 14.
— Johann, Sattler, Neustadtstr. 14.
— Johann, Kontorist, Dominikanerpl. 1.
— Max, Pol.-Betr. Assist., Dominikanerplatz 8.
— Paul, Lehrer, Zwingerstr. 22a.
Klaja Johann, Schlosser, Myslowitzerstraße 8.
Klanka Anna, Pfründnerin, Salzstr. 20.
— Emilie, Bedienungsfrau, Troppauerstraße 32.
— Margarete, ohne Beruf, Niederwallstraße 30.
— Hermine, Witwe, Salzstr. 20.
— Johanna, Witwe, Troppauerstr. 32.
— Josef, Lehrer, Gartenstr. 16.
— Josef, Direktor, Niederwallstr. 30.
— Viktor, Amtsgehilfe, Moltkestr. 17.
— Viktor, Wurstfabrikant, Oderstr. 3.
— Viktoria, ohne Beruf, Oberzborstr. 8.
— Vinzenta, ohne Beruf, Oberzborstr. 8.
Klante Bernhard, Ingenieur, Weinholdstraße 10.
Klante Ernst, Kreis-Straßenmstr., Weinholdstr. 10.
— Gerhard, Kanzlelangest., Brunken 31.
Klapetek Anna, Buchhalterin, Oberzborstraße 6.
— Franziska, Witwe, Oberzborstr. 6.
Klapper Fritz, Kellner, Troppauerstr. 2.
— Richard, Friseur, Niederwallstr. 21.
Klaps Otto, Sattlermstr., Langestr. 23.
Klapsa Pauline, Witwe, Salzstr. 28.
Klaß Auguste, ohne Beruf, Gartenstr. 42.
— Emma, Verkäuferin, Gartenstr. 42.
— Georg, ohne Beruf, Oberzborstr. 4.
— Karl, Wächter, Oberzborstr. 4.
— Margarete, ohne Beruf, Malzstr. 1.
— Marie, Witwe, Gartenstr. 42.
— Marie, Witwe, Brunken 28.
— Martha, ohne Beruf, Malzstr. 1.
— Oskar, Beerdigungs-Unternehmer, Malzstr. 1.
— Richard, Fleischermstr., Gartenstr. 2.
— Toni, ohne Beruf, Gartenstr. 2.
— Wilhelm, Speditionsgeh., Malzstr. 1.
Klatt Friedrich, Kreisversicherungs-Obersekretär, Ring 13/14.
Klaus Benno, Strafanstalts-Wachtmeister i. R., Eichendorffstr. 14.
— Eberhard, Expedient, Langestr. 3.
Klawitter Alois, Steuersekretär, Oberwallstr. 4.
Klehr Anna, Friseuse, Bahnhofstr. 7.
— Aurelie, ohne Beruf, Troppauerstr. 46.
— Gustav, Fürstl. Central-Kassenrendant, Troppauerstr. 46.
— Hedwig, Schneiderin, Oberzborstr. 1.
— Josef, Rentner, Krankenhausstr. 7.
— Josef, Oberschaffner, Krankenhausstr. 2.
— Josef, Rentenempf., Oberzborstr. 1.
— Kurt, Staatl. Kreiskassenbuchhalter, Domstr. 2.
— Max, Werkhelfer, Kohlenstr. 5.
Kleiber Franziska, ohne Beruf, Moltkestraße 18.
Klein Albertine, Arbtrn., Langestr. 7.
— Alois, Maurer, Myslowitzerstr. 2.
— Alois, Gerichtsreferendar, Weidenstraße 14.
— Anna, Arbeiterin, Weidenstr. 26.
— Anstrudia, Kindergärtnerin, Salzstraße 20.
— Bruno, Monteur, Weidenstr. 6.
Klein Elisabeth, Arbeiterin, Troppauerstraße 15.
— Emilie, Stenotypistin, Schloßstr. 6.
— Erich, Lok.-Führeranwärter, Jungfernstr. 13.
— Franz, Wachtmeister a. D., Weidenstraße 8.
— Franziska, Kassiererin, Troppauerstraße 12.
— Gerhard, Studienrat, Braustr. 16.
— Hedwig, Arbeiterin, Oderstr. 23.
— Johann, Eisenbahn-Vorschlosser, Gartenstr. 14.
— Johann, Schlosser, Troppauerstr. 15.
— Josef, Justiz-Obersekr., Leobschützerstraße 8.
— Josef, Konditorgeh., Leobschützerstr. 3.
— Josef, Reichsbahnbediensteter, Leobschützerstr. 1b.
— Josef, Landwirt, Polkoplatz 11a.
— Katharina, Witwe, Troppauerstr. 34.
— Leopoldine, Witwe, Salzstr. 7.
— Max, Lehrer, Troppauerstr. 56.
— Max, Polizei-Unterwachtmstr., Neuestraße 16.
— Paul, Lehrer, Gartenstr. 14.
— Richard, Zigarrenhdlr., Langestr. 9.
— Robert, Böttcher, Kirchstr. 20.
— Theodor, Bauführer, Weinholdstr. 12.
— Theodor, Justiz-Kanzlei-Assistent, Wilhelmstr. 2.
— Therese, Witwe, Schloßstr. 6.
— Vinzenz, Maschinist, Coselerstr. 13.
— Wilhelm, Konditor, Feldstr. 2.
— Wilhelm, Reisender, Jungfernstr. 13.
— Wilhelm, Büroangestellter, Jungfernstraße 13.
— Wilhelm, Böttcher, Salzstr. 6.
Kleinert Alfred, Geschäftsführer, Troppauerstr. 27.
— Elisabeth, ohne Beruf, Troppauerstraße 27.
— Emilie, Witwe, Sandstr. 3.
— Gertrud, ohne Beruf, Sandstr. 3.
— Richard, Kontorist, Troppauerstr. 27.
— Walter, Kfm., Alfred Hennigstr. 4.
— Wilhelm, Taubstummenanstaltssekr., Dr. Heidestr. 3.
Kleinwächter Klara, Witwe, Brunken 6.
Klement Johann, Steuerassistent, Viktoriastraße 24.

Das führende Haus für Strumpfwaren

Trauerkleidung
für Mädchen, Backfische u. Damen in größter Auswahl.

Klement Josef, Maurer, Salzstr. 24.
— Marie, Witwe, Langestr. 46.
— Marie, ohne Beruf, Troppauerstr. 18.
— Viktoria, ohne Beruf, Troppauerstraße 13.
Klemenz Eufemie, Witwe, Oberzborstr. 8.
— Max, Bankregistrator, Oberzborstr. 8.
Klemm Karl, Schlosser, Troppauerstr. 62.
Klemt Johanna, Witwe, Weidenstr. 8.
Klenner Erich, Hausbesitzer, Holteistr. 6.
Klepitko Else, Arbeiterin, Marienstr. 2a.
— Michael, Schuhmacher, Marienstr. 2a.
— Robert, Schuhmachergef., Brunken 27.
— Viktor, Arbeiter, Wilhelmstr. 2.
Klerlein Adolfine, Alterspflegling, Notburgaplatz 3.
Klesse Emma, Kassiererin, Zborplatz 4.
Kletta Emerenzia, Arbtrn., Marienstr. 7.
— Franziska, Witwe, Marienstr. 7.
— Hedwig, ohne Beruf, Niebotschauerstraße 10.
— Heinrich, Schlosser, Marienstr. 12.
— Johann, Eisenbahnarbeiter, Am Canal 12.
— Max, Werkmstr., Niebotschauerstr. 10.
Klette Erhard, Vers.-Oberinsp., Eisenbahnstr. 16.
Kletzka Wilhelm, Bäckermstr., Salzstr. 4.
Klich Marie, ohne Beruf, Marienstr. 104.
Kliem Albert, Brandmeister, Schulstr. 21.
— Walter, Arbeiter, Rybnikerstr. 26/28.
Klima Agnes, Arbeiterin, Querstr. 13.
— Franz, Tischler, Altendorferstr. 54.
— Hedwig, Arbeiterin, Oberstr. 8.
— Johann, Pensionsempfänger, Altendorferstr. 54.
— Josef, Kriegsblinder, Oberzborstr. 5.
— Marianna, Witwe, Krankenhausstr. 7.
— Marianna, Witwe, Weidenstr. 25.
— Marie, ohne Beruf, Altendorferstr. 54.
Klimanek Albine, Händlerin, Brunken 35.
Klimaschka Adolf, Arbeiter, Niebotschauerstraße 29.
— Agnes, Arbeiterin, Rybnikerstr. 44/46.
— Alexander, Rentenempfänger, Niebotschauerstr. 70.
— Anna, ohne Beruf, Niebotschauerstraße 63.
— Emil, Schlosser, Schulstr. 30.
— Franz, Häusler, Niebotschauerstr. 63.
— Franz, Landwirt, Niebotschauerstr. 77.
Klimaschka Franz, Häusler, Niebotschauerstraße 97a.
— Gertrud, Arbtrn., Niebotschauerstr. 84.
— Gertrud, ohne Beruf, Niebotschauerstraße 97a.
— Hedwig, Arbeiterin, Niebotschauerstr. 13/14.
— Hedwig, Witwe, Niebotschauerstr. 71.
— Hedwig, Arbtrn., Niebotschauerstr. 71.
— Jakob, Häusler, Niebotschauerstr. 83.
— Johann, Arbeiter, Fabrikstr. 20.
— Johann, Landwirt, Schulstr. 48.
— Johann, Brenner, Niebotschauerstraße 13/14.
— Johann, Schlosser, Niebotschauerstr. 30.
— Johann, Arbeiter, Niebotschauerstr. 50.
— Johanna, Witwe, Niebotschauerstraße 13/14.
— Josef, Lok.-Führer, Troppauerstr. 27.
— Josef, Schlosser, Bosatzerstr. 31.
— Josefa, Arbtrn., Niebotschauerstr. 41.
— Karl, Arbeiter, Am Canal 7.
— Karl, Schneider, Am Canal 7.
— Karl, Arbeiter, Schulstr. 39.
— Karl, Landwirt, Schulstr. 48.
— Kaspar, Häusler, Niebotschauerstr. 64.
— Leopold, Schlosser, Zwingerstr. 22.
— Marianna, Auszüglerin, Niebotschauerstr. 64.
— Marie, ohne Beruf, Niebotschauerstraße 63.
— Martha, Arbtrn., Niebotschauerstr. 70.
— Mathias, Auszügler, Niebotschauerstraße 29.
— Max, Eisenbahnschlosser, Moltkestr. 19.
— Michael, Arbtr., Niebotschauerstr. 41.
— Paul, Arbtr., Niebotschauerstr. 50.
— Pauline, Rentnerin, Niebotschauerstraße 29.
— Philipp, Tischler, Niebotschauerstr. 63.
— Severin, Dreher, Niebotschauerstr. 41.
— Theodor, Arbtr., Niebotschauerstr. 70.
— Valentin, Arbeiter, Niebotschauerstr. 13/14.
— Viktor, Arbtr., Niebotschauerstr. 50.
— Viktoria, Rentnerin, Schulstr. 52.
— Wilhelm, Elektriker, Schulstr. 37.
Klimczek Anna, Arbeiterin, Troppauerstraße 50.
Klimczek Karl, Maurer, Troppauerstraße 50.
Klimek August, Chauffeur, Niederzborstraße 5.
— Heinrich, Lok.-Führer, Kohlenstr. 6.
— Helene, ohne Beruf, Rybnikerstraße 19/21.
— Helene, Arbeiterin, Querstr. 1/2.
— Klara, Händlerin, Coselerstr. 28a.
— Philippine, Witwe, Coselerstr. 28a.
— Sofie, Lehrerin, Coselerstr. 28a.
Klimke Luzie, Stütze, Neuestr. 4.
Klinger Friedrich, vereid. Bücherrevisor, Leobschützerstr. 10a.
— Ignatz, Kaufmann, Kirchplatz 4.
— Stefan, Kaufmann, Bollwerkplatz 1.
Klinia Oswald, Bäckergef., Neumarkt 9.
Klinik Johann, Schneider, Querstr. 1/2.
Klink Emil, Schuhmacher, Oberstr. 8.
— Erich, Dentist, Zborplatz 5.
— Max, Dentist, Zborplatz 5.
— jun. Max, Dentist, Marzellusplatz 5.
Klinka Eberhard, Praktikant, Eisenbahnstraße 6.
— Magdalena, Verkäuferin, Eisenbahnstraße 6.
— Margarete, Stenotypistin, Eisenbahnstraße 6.
— Wilhelm, Eisenbahn-Amtmann, Eisenbahnstr. 6.
Klinke Gustav, Werkhelfer, Oberstr. 24.
— Josef, Rentner, Krankenhausstr. 7.
— Wilhelm, Expedient, Oberstr. 24.
Klisch Heinrich, Modelltischler, Polkopl. 7.
Klischcz Anna, Bürogehilfin, Weidenstraße 15.
Klischy Marie, Invaliden-Rentnerin, Polkoplatz 11a.
Klösel Agnes, ohne Beruf, Sandstr. 2.
— Elisabeth, Bankbeamtin, Sandstr. 2.
— Ferdinand, Kaufm., Dr. Heidestr. 3.
— Heinrich, Kanzlei-Hilfsarbtr., Sandstraße 2.
— Luise, Witwe, Troppauerstr. 31.
von Klösterlein Achill, Bürogeh., Zwingerstr. 10.
Kloke Emma, Buchhalterin, Kohlenstr. 4.
Klonek Paul, Hilfsschaffner, Querstr. 13.
Klonowski Katharina, Witwe, Am Zeughaus 9.
Klose Agnes, Pfründnerin, Salzstr. 20.
— Agnes, Schneiderin, Oberzborstr. 5.
— Albertine, Arbtrn., Niederwallstr. 50.

ist A. Metzner :: Ratibor.

Heinrich Harbolla, Ratibor
Fernsprecher Nr. 259. Domstraße Nr. 3.

Klose Alice, ohne Ber., Eichendorffstr. 20.
— Anna, ohne Beruf, Schrammstr. 11.
— Anna, ohne Beruf, Niederwallstr. 30.
— August, Postschaffner a. D., Oberzhorstr. 5.
— Berta, Waschfrau, Jungfernstr. 8.
— Bronislawa, verw. Lehrer, Neue Bollwerkstr. 2.
— Ella, ohne Beruf, Querstr. 12.
— Emanuel, Werkhelfer, Kohlenstr. 5.
— Florentine, Witwe, Oberstr. 26.
— Florian, Zimmermann, Holteistr. 6.
— Fritz, Baumeister, Schrammstr. 5.
— Georg, Aush.-Weichenwärter, Kohlenstraße 7.
— Gustav, Ober-Postsekretär i. R., Troppauerstr. 29.
— Gustav, Werkmstr., Eichendorffstr. 20.
— Hedwig, ohne Beruf, Bahnhofstr. 7.
— Hedwig, Nähterin, Oderstr. 26.
— Hildegard, Arbeiterin, Wilhelmstr. 7.
— Johanna, ohne Beruf, Troppauerstraße 29.
— Josefa, Alterspflegling, Rotburgapl. 3.
— Karl, Kanzleiangestellter, Leobschützerstraße 3.
— Karl, Schlosser, Neustadtstr. 30.
— Karoline, ohne Beruf, Oberzhorstr. 5.
— Luzie, ohne Beruf, Eichendorffstr. 20.
— Marie, Schwester, Zwingerstr. 9.
— Martha, ohne Beruf, Bahnhofstr. 2.
— Max, Reisender, Myslowitzerstr. 1.
— Max, Goldschmied, Oberwallstr. 17.
— Oskar, Tischler, Bahnhofstr. 2.
— Paul, Buchhalter, Weidenstr. 17.
— Paul, Gastwirtsvertreter, Troppauerstraße 21.
— Pauline, Witwe, Querstr. 12.
— Wilhelm, Gärtner, Präsidentenstr. 9.
Kloska Johann, Pensionär, Weidenstr. 28.
— Ottilie, Witwe, Flurstr. 18.
Kloß Marie, Rentenempf., Troppauerstraße 24.
— Johann, Arbeiter, Eichendorffstr. 21a.
— Marianna, Witwe, Troppauerstr. 84.
— Robert, Eisenbahnschaffner, Troppauerstr. 24.
Klossek Anna, Arbeiterin, Leobschützerstraße 23.
— Anton, Modelltischler, Rybnikerstraße 19/21.
Klossek Blasius, Ober-Postsekr., Zwingerstraße 4a.
— Franziska, Arbeiterin, Proschowitzerstraße 27.
— Franziska, Witwe, Kirchstr. 18.
— Philippine, Arbeiterin, Kirchstr. 18.
— Johann, Lok.-Führer a. D., Gartenstraße 12.
— Josef, Arbeiter, Volkaplatz 7.
— Josef, Häusler, Proschowitzerstr. 27.
— Josefa, Auszüglerin, Proschowitzerstraße 27.
— Marie, Witwe, Rybnikerstr. 19/21.
— Oskar, Hdlgsgeh., Bollwerkstr. 9a.
— Paul, Polizei-Hauptwachtmstr., Gartenstr. 39.
— Rudolf, Arbeiter, Am Zeughaus 2.
— Viktor, Arbeiter, Kirchstr. 18.
— Viktor, Kaufmann, Turmstr. 1.
— Vinzent, Landwirt, Feldstr. 4.
— Wilhelm, Landwirtssohn, Feldstr. 4.
Kluczka Anton, Bergmann, Kohlenstr. 7.
— Eduard, Gastwirt, Rybnikerstr. 26/28.
— Else, ohne Beruf, Rybnikerstr. 26/28.
Dr. Kluczka Josef, Zahnarzt, Rybnikerstraße 29.
Kluge Berta, Witwe, Sandstr. 3.
— Felix, Koch, Bahnhofstr. 6.
— Herbert, Bürogehilfe, Blumenstr. 1.
— Hermann, Lok.-Führer, Blumenstr. 1.
— Karl, Friseur, Troppauerstr. 10.
— Karl, Vermessungssekr., Flurstr. 2.
— Max, Lagerverwalter, Troppauerstraße 25.
— Wilhelm, Robert, Oberkellner, Oderstraße 34.
Kluger Oskar, Privatier, Marienstr. 49.
— Oskar, Arzt, Marienstr. 49.
Kluß Luzie, Telegr.-Betr.-Assistentin, Wilhelmstr. 14.
— Rudolf, Lehrer, Flurstr. 8.
Klytta Karl, Arbeiter, Coselerstr. 49.
Kmiotek Hermann, Justiz-Obersekretär, Weidenstr. 8.
Knabe Alexander, Oberkellner, Bahnhofstraße 3.
— Martha, ohne Beruf, Fischerei 5.
— Viktoria, Witwe, Eisenbahnstr. 5.
Knappe Elisabeth, ohne Beruf, Oberwallstr. 7.
— Josef, Maler, Oberwallstr. 7.
Knappe Magdalena, ohne Beruf, Oberwallstr. 7.
— Oswald, Lok.-Führer, Troppauerstr. 34.
Knappek Franz, ohne Beruf, Flurstr. 1.
— Karl, Uhrmacher, Flurstr. 1.
— Marie, ohne Beruf, Flurstr. 1.
— Theofil, Rentier, Flurstr. 1.
Knas Paul, Polizei-Oberwachtmeister, Am Zeughaus 9.
Knauer Emma, Zuckerwarenkocherin, Weidenstr. 4.
— Franziska, Witwe, Niederwallstr. 18.
— Karl, Buchbinder, Weidenstr. 4.
— Martha, ohne Beruf, Wilhelmstr. 14.
— Rosa, Arbeiterin, Weidenstr. 4.
Dr. Knauer Wilhelm, Studiendirektor, Troppauerstr. 81.
Knauer Wilhelm, Hausmstr., Dr. Heidestraße 1.
— Wilhelm, Fleischer, Wilhelmstr. 14.
Knecht Jakob, Müller, Eisenbahnstr. 1.
Knedla Max, Schlosser, Oberwallstr. 17.
Kneifel Bernhard, Bäcker, Hohenzollernstraße 10.
— Karl, Schlosser, Hohenzollernstr. 10.
— Martha, ohne Beruf, Hohenzollernstraße 10.
— Paul, Arbeiter, Brunken 26.
— Pauline, Witwe, Hohenzollernstr. 10.
Kneppek Karl, gepr. Katastertechniker, Flurstr. 2.
Knispel Theodor, Reisender, Bahnhofstraße 4.
Knitsch Valentin, Werkmeister, Niederwallstr. 2.
Knobel Klara, ohne Beruf, Gartenstr. 22.
Knoblich Albert, Arbeiter, Wilhelmstr. 7.
— Max, Arbeiter, Wilhelmstr. 9.
— Rudolf, Klempner, Wilhelmstr. 9.
Knöpfler Felix, ohne Beruf, Bosatzerstraße 41.
Knopp Emanuel, Portier, Gartenstr. 13.
— Josef, Schlosser, Präsidentenstr. 6.
— Josefa, Witwe, Viktoriastr. 34.
— Karl, Bierkutscher, Volkoplatz 3.
— Karoline, Witwe, Präsidentenstr. 6.
— Margarete, Postulantin, Allendorferstraße 152.
— Peter, Arbeiter, Viktoriastr. 34.
— Robert, Tischler, Gartenstr. 13.
— Wilhelm, Kutscher, Bollwerkstr. 9.

Ferdinand Piontek :: Ratibor
Internationale Speditionen u. Möbeltransporte.

Die Eigenschaften unseres Hauses:
Große Auswahl, billige Preise!
Durch sie vergrößert sich der Kundenkreis von Tag zu Tag!

Knoppik Anna, Rentnerin, Fabrikstr. 19.
— Viktor, Lok.-Führer-Anwärter, Rybnikerstr. 27.
Knorr Frieda, ohne Beruf, Brunken 42.
— Fritz, Fellenhauer, Brunken 42.
— Marie, Witwe, Brunken 42.
— Paul, Konditor, Brunken 42.
Knosalla Ernst, Taubstummen-Oberlehrer, Hohenzollernstr. 13.
Knura August, ohne Ber., Niebotschauerstraße 7.
— Eugen, Lehrer, Flurstr. 8.
— Franziska, Witwe, Niebotschauerstr. 7.
— Josef, Schaffner, Altendorferstr. 17a.
— Paul, Schmiedemeister, Niebotschauerstraße 7.
Knob Hermann, Packer, Wilhelmstr. 5.
Koblitzek Anna, Witwe, Oderstr. 7.
— Josef, Friseur, Oderstr. 7.
— Paul, Expedient, Neustadtstr. 4.
— Selma, Verkäuferin, Oderstr. 7.
— Wilhelm, Buchhalter, Oderstr. 7.
Kobliz Karoline, Witwe, Oberzborstr. 3.
Kobliczek Katharina, Witwe, Troppauerstraße 95.
Koch Adolf, Arbtr., Leobschützerstr. 33.
— Anna, Ordensschwester, Notburgapl. 3.
— Anna, ohne Ber., Leobschützerstr. 33.
— Ernst, Maschinenmstr., Fabrikstr. 26.
— Georg, Schlosser, Bosazerstr. 27/29.
— Gertrud, Verkäuferin, Leobschützerstraße 33.
— Heinrich, Vorschlosser, Rybnikerstr. 43.
— Helene, ohne Beruf, Neumarkt 4.
— Josef, Kaufm., Leobschützerstr. 1c.
— Julianna, Witwe, Fabrikstr. 8.
— Karl, Arbeiter, Leobschützerstr. 33.
— Karl, Obermeister, Sandstr. 5.
— Konstantine, Witwe, Neumarkt 4.
— Peter, Mühlenbauer, Neustadtstr. 25.
Kochalsky Hugo, Ober-Postsekretär, Flurstraße 3.
Kochem Szysa, Stepper, Jungfernstr. 11.
Kochlik Albert, Zollgrenzangestellter, Viktoriastr. 14.
Kochmann Isak, Rentier, Langestr. 54.
— Isak, Kaufmann, Langestr. 54.
— Louis, Kaufmann, Langestr. 25.
— Max, Fleischermstr., Neumarkt 10.
— Rosa, ohne Beruf, Neumarkt 10.
— Siegfried, Fleischermstr., Neumarkt 10.
Koczet Agathe, Büroangestellte, Oderstraße 14.
— Julie, Witwe, Oderstr. 14.
— Magda, Büroangestellte, Oderstr. 14.
Koczor Anastasia, ohne Beruf, Kurzestr. 1.
— Anton, Tischler, Niebotschauerstr. 130.
— Emilie, ohne Beruf, Kurzestr. 1.
— Franz, Arbtr., Niebotschauerstr. 115.
— Gertrud, Expedientin, Niebotschauerstraße 130.
— Johann, Modelltischler, Leobschützerstraße 1.
— Johann, Schlossergeselle, Leobschützerstraße 1.
— Julianna, ohne Beruf, Niebotschauerstraße 130.
— Karl, Grundbesitzer, Kurzestr. 1.
— Margarete, Bankbeamtin, Kurzestr. 1.
— Marie, Schneiderin, Niebotschauerstr. 130.
— Paul, Kaufmann, Kurzestr. 1.
— Robert, Arbtr., Niebotschauerstr. 66.
— Rudolf, Rentner, Brunken 43.
— Rudolf, Dreher, Niebotschauerstr. 30.
Koczy Alfons, Möbelkfm., Malzstr. 4.
— Alois, Landwirt, Marienstr. 146.
— Anton, Schlosser, Niebotschauerstr. 121.
— Anton, Eisenbahnschaffner a. D., Niebotschauerstr. 121.
— Anton, Arbeiter, Coselerstr. 13.
— Arthur, Tischlermeister, Malzstr. 4.
— Eduard, Eisenbahnschaffner, Leobschützerstr. 21.
— Eduard, Schlosser, Leobschützerstr. 21.
— Eleonore, ohne Beruf, Sonnenstr. 36.
— Franz, ohne Beruf, Gartenstr. 7.
— Franz, Grundbesitzer, Gartenstr. 7.
— Franz, Arbeiter, Altendorferstr. 26.
— Franziska, ohne Beruf Niebotschauerstraße 60.
— Georg, Kaufmann, Weidenstr. 19.
— Gertrud, ohne Beruf, Schulstr. 44.
— Gertrud, ohne Beruf, Langestr. 36.
— Gertrud, Arbtrn., Leobschützerstr. 21.
— Gertrud, ohne Beruf, Kurzestr. 10.
— Hans, ohne Beruf, Rybnikerstr. 32.
— Hedwig, ohne Beruf, Niebotschauerstraße 121.
— Helene, Auszüglerin, Niebotschauerstraße 33.
— Hermann, Tischlermstr., Brunken 35.
Koczy Johann, Grundbesitzer, Marienstraße 146.
— Johann, ohne Beruf, Niebotschauerstraße 60.
— Johanna, Rentnerin, Brunken 32.
— Josef, Arbtr., Niebotschauerstr. 46a.
— Josef, Grundbes., Rybnikerstr. 32.
— Josefa, Arbeiterin, Brunken 36.
— Julius, Landwirt, Kurzestr. 10.
— Karl, Tischler, Bollwerkstr. 5a.
— Ludmilla, Arbtrn., Rybnikerstr. 26/28.
— Margarete, ohne Beruf, Bollwerkstraße 5a.
— Marie, ohne Beruf, Am Canal 8.
— Marie, ohne Beruf, Rybnikerstr. 32.
— Marie, Witwe, Rybnikerstr. 25.
— Marie, Milchhändlerin, Langestr. 36.
— Marie, Witwe, Langestr. 35.
— Marie, ohne Beruf, Gartenstr. 7.
— Marie, Arbtrn., Leobschützerstr. 21.
— Martha, Witwe, Am Canal 8.
— Martha, ohne Beruf, Gartenstr. 7.
— Martin, Oberheizer, Eichendorffstr. 5.
— Max, Expedient, Langestr. 35.
— Max, Ingenieur, Niebotschauerstr. 8a.
— Max, Arbeiter, Am Canal 8.
— Ottilie, ohne Beruf, Bollwerkstr. 5a.
— Paul, Schneider, Niebotschauerstr. 121.
— Paul, Landwirt, Niebotschauerstr. 33.
— Paul, ohne Beruf, Rybnikerstr. 32.
— Paul, Grundbes., Troppauerstr. 69.
— Paula, Verkäuferin, Leobschützerstr. 21.
— Theodor, Landwirt, Kurzestr. 10.
— Theofil, Kaufmann, Sonnenstr. 36.
— Viktor, Landwirt, Troppauerstr. 69.
— Viktoria, Arbtrn., Leobschützerstr. 5.
— Wilhelm, Schlosser, Leobschützerstr. 21.
Koczyba Paul, Stadt-Obersekretär, Notburgaplatz 3.
Koczynek Josef, Arbeiter, Salzstr. 24.
Koenig Josef, Zimmermann, Schuhbankstraße 8.
— Theodor, Küster a. D., Schuhbankstr. 8.
— Waleska, Witwe, Leobschützerstr. 22a.
Köcher Paul, Arbeiter, Rybnikerstr. 11.
— Traugott, Arbeiter, Rybnikerstr. 11.
Köhler Emma, Arbei..rin, Langestr. 4.
— Johann, Ofensetzer, Neuestr. 26.
— Karl, Schneider, Rybnikerstr. 15.
— Karl, Hilfsmonteur, Rybnikerstr. 26/28.

Ferdinand Piontek :: Ratibor
Internationale Speditionen u. Möbeltransporte.

Heinrich Harbolla, Ratibor
Fernsprecher Nr. 259. Domstraße Nr. 3.

Köhler Pauline, Witwe, Rybnikerstraße 15.
König Anna, Verkäuferin, Salzstr. 26.
— Anna, ohne Beruf, Krankenhausstr. 7.
— Berta, Schneiderin, Salzstr. 5.
— Heinrich, Werkstätten-Vorst., Kohlenstraße 10.
— Josef, Lehrer, Gartenstr. 6.
— Josef, Schlosser, Niebotschauerstr. 39.
— Josef, Buchhalter, Salzstr. 26.
— Klara, Weißnähterin, Langestr. 48.
— Marie, ohne Beruf, Salzstr. 26.
— Marie, ohne Beruf, Schrammstr. 11.
— Martha, Witwe, Salzstr. 26.
— Martha, Kontoristin, Salzstr. 26.
— Martha, Schwester Zwingerstr. 9.
— Max, Kaufmann, Viktoriastr. 4.
— Paul, Ober-Zollsekr., Troppauerstr. 46.
— Valeska, Witwe, Leobschützerstr. 22a.
Könighaus Auguste, Witwe, Leobschützerstraße 8.
— Elfriede, ohne Beruf, Leobschützerstraße 8.
— Hedwig, Kontoristin, Leobschützerstraße 25.
— Irene, ohne Beruf, Leobschützerstr. 8.
— Käthe, ohne Beruf, Leobschützerstr. 8.
— Ruth, ohne Beruf, Leobschützerstr. 8.
— Walter, Mediz. Praktikant, Augustastraße 5.
Königsberger Charlotte, ohne Ber., Oberzborstr. 6.
— Heinrich, Vers.-Agent, Brunken 1.
Königsheim Anton, stud. ing., Eisenbahnstraße 13.
— Luzie, stud. ing., Eisenbahnstr. 13.
— Sigmund, Fabrikdirektor, Eisenbahnstraße 13.
Köpnick Anna, Witwe, Blumenstr. 1.
Körner Herbert, Kellner, Brunken 1.
— Johann, Schuhmacher, Troppauerstraße 25.
— Wilhelm, Registrator, Niederzborstr. 6.
Köstner Margarete, Witwe, Zwingerstraße 16.
Kohlberg Otto, Musiker, Blumenstr. 1.
Kohlhase Karl, Musiker, Zwingerstr. 16.
Kohlmann Anna, Schneiderin, Rybnikerstraße 15.
— Johann, Eisenbahn-Zugführer, Rybnikerstr. 15.
Kohlsdorfer Edmund, Arbeiter, Fleischerstraße 12.
— Engelhardt, Bankdirektor, Wilhelmstraße 12.
— Engelhardt, Zollsupernumerar, Wilhelmstr. 12.
— Hans, Praktikant, Wilhelmstr. 12.
Kohn Rosa, Verkäuferin, Oberwallstr. 2.
Koisar Gertrud, Schwester, Zwingerstr. 9.
— Hedwig, Schwester, Zwingerstr. 9.
— Paul, Elektriker, Eisenbahnstr. 1.
Kokoschka Bruno, Handlungsgehilfe, Bollwerkstr. 3.
— Georg, Kaufm., Leobschützerstr. 8.
Kokott Anna, Witwe, Brunken 9.
— Ernst, Arbeiter, Oberwallstr. 20.
— Franz, Justiz-Dolmetscher-Inspektor, Schrammstr. 9.
— Hedwig, Witwe, Marienstr. 10.
— Ida, Witwe, Wilhelmstr. 2.
— Johannes, Militäranwärter, Marienstraße 10.
— Karl, Maler, Rosenstr. 5.
— Karl, ohne Beruf, Jungfernstr. 9.
— Karl, Reg.-Amtsgehilfe, Jungfernstraße 9.
— Ludwina, Arbeiterin, Oberzborstr. 5.
— Marie, ohne Beruf, Marienstr. 10.
— Max, Kaufmann, Eisenbahnstr. 3.
— Paul, Oberschaffner a. D., Zwingerstraße 4b.
— Rudolf, Elektriker, Wilhelmstr. 2.
— Theofil, Arbeiter, Polkoplatz 11b.
Kolaczek Johann, Eisenbahnhilfsschaffner, Troppauerstr. 70.
Kolarczik Aloisia, Arbtrn., Fischerei 7.
— Emil, Polizei-Oberwachtmstr., Moltkestraße 20.
— Franz, Schlosser, Proschowitzerstr. 20.
— Franz, Arbeiter, Troppauerstr. 100.
— Paul, Arbeiter, Coselerstr. 84.
Kolarczyk Georg, Schlosser, Coselerstr. 62.
— Johann, Postschaffner, Moltkestr. 16.
— Max, Schlosser, Coselerstr. 57.
— Paul, Händler, Oberwallstr. 26.
Kollars Erich, Ober-Apotheker, Bahnhofstraße 7.
Kolars Franz, Maschinist, Troppauerstraße 10.
— Gertrud, ohne Beruf, Troppauerstraße 10.
Kolars Konrad, Handlungsgehilfe, Troppauerstr. 10.
— Paul, Mechaniker, Troppauerstr. 10.
Kolaska Paul, Kutscher, Präsidentenstr. 8.
Kolenda Ezechiel, Eisenbahn-Anwärter, Fischerei 5.
— Georg, Tapezierer, Myslowitzerstr. 5.
— Karl, Installateur, Brunken 32.
— Marie, Witwe, Oderstr. 11.
— Pauline, Fabrikarbtrn., Schloßstr. 5.
— Valeska, Arbeiterin, Schloßstr. 3.
Kollenda Arthur, Arbtr., Oderstr. 11.
— Bruno, Arbeiter, Wilhelmstr. 1.
— Georg, Polizei-Unterwachtmeister, Am Zeughaus 9.
— Herbert, Arbeiter, Troppauerstr. 66.
— Konstantin, Arbtr., Troppauerstr. 66.
— Paul, Bäcker, Marienstr. 55.
— Viktoria, Witwe, Wilhelmstr. 1.
Kolibay Karl, Kaufm. Beamter, Sandstraße 3.
— Magda, Stenotypistin, Sandstr. 3.
Kolibius Hermann, Zollassistent, Weidenstraße 25.
Kollar Hedwig, Witwe, Viktoriastr. 32.
— Hugo, Student, Hohenzollernstr. 10.
— Max, Steuerpraktikant, Hohenzollernstraße 10.
— Max, Lok.-Führer a. D., Hohenzollernstraße 10.
Kollars Paul, Tischler, Brunken 27.
Kollek Alois, Reserve-Lok.-Führer a. W., Ottitzerstr. 3.
— Anna, ohne Beruf, Ottitzerstr. 3.
— Anton, Lok.-Führer, Troppauerstr. 73.
— Antonie, landw. Arbeiterin, Marienstraße 79.
— Franz, Arbeiter, Schulstr. 38.
— Franziska, Händlerin, Polkoplatz 7.
— Johann, Arbeiter, Polkoplatz 7.
— Johann, Arbeiter, Niederwallstr. 26.
— Johann, Rentenempf., Leobschützerstraße 23.
— Josef, Landwirt, Niebotschauerstr. 96.
— Martha, ohne Beruf, Niebotschauerstraße 96.
— Paul, Polizei-Wachtmstr., Am Zeughaus 9.
— Viktor, Ref.-Lok.-Führer, Troppauerstraße 95.
— Viktoria, Witwe, Altendorferstr. 44.

Das führende Haus für Strumpfwaren

Spezialhaus für moderne
Damen- u. Mädchenkleidung.

Kollek Vinzentia, Witwe, Ottitzerstr. 3.
— Wilhelm, Eisenbahnarbeiter, Niebotschauerstr. 96.
— Zyronimus, Arbeiter, Brunken 51.
Koller Fritz, Schulamtsbewerber, Niederzborstr. 10.
— Marie, ohne Beruf, Flurstr. 9.
Dr. Koller Walter, Zahnarzt, Neue Bollwerkstr. 2.
Koller Wilhelm, Lehrer, Neue Bollwerkstraße 2.
Kollmann Joachim, Aufseher, Neustadtstraße 30.
Kollorz Marie, ohne Beruf, Feldstr. 3.
Kollritsch Anton, Magistrats-Angestellter, Neue Bollwerkstr. 2.
Kolczek Marie, Witwe, Oderstr. 10.
Kolodziej Agnes, Witwe, Moltkestr. 13.
— Alois, Geschäftsführer, Brunken 37.
— Franz, Schuhmachermstr., Brunken 27.
— Johann, Kriegsinvalide, Oberzborstr. 5.
— Marie, Arbtrn., Troppauerstr. 88.
— Marie, Witwe, Bosatzerstr. 10.
— Marie, Witwe, Brunken 37.
— Oswald, Seminar-Religionslehrer, Gartenstr. 1.
— Paul, Schneidermstr., Marienstr. 42.
— Robert, Lackierer, Moltkestr. 13.
— Viktor, Schaffner, Polkoplatz 7.
Kolonko Angela, ohne Beruf, Troppauerstraße 100.
— Antonie, Witwe, Troppauerstr. 100.
— Emilie, ohne Beruf, Troppauerstr. 100.
— Franz, Arbeiter, Brunken 14.
— Josef, Arbeiter, Querstr. 12.
— Marie, Witwe, Niebotschauerstr. 106a.
Koloska August, Polizei-Unterwachtmstr., Am Zeughaus 9.
Kolosko Emanuel, Maschinist, Sandstr. 6.
— Heinrich, Arbeiter, Holteistr. 6.
— Josef, Arbeiter, Holteistr. 6.
Kolunko Johanna, ohne Beruf, Krankenhausstr. 7.
— Josef, Rentner, Krankenhausstr. 7.
Komarek August, Former, Rosenstr. 6.
— Emil, Arbeiter, Leobschützerstr. 30.
— Franz, Tischlergeselle, Kohlenstr. 6.
— Franz, Schneider, Leobschützerstr. 30.
— Franz, Arbeiter, Coselerstr. 26
— Johann, Gießer, Schlosstr. 7.
Komarek Josefa, Zigarrenmacherin, Rosenstraße 6.
— Lorenz, Schuhmacher, Wiesenstr. 11.
— Paul, Arbeiter, Leobschützerstr. 30.
— Paul, Vorschlosser, Präsidentenstr. 1.
— Wenzel, Malermstr., Gartenstr. 8.
Komenda Hans, Gastwirt, Bosatzerstr. 16.
Komorek Adolf, Werkmstr., Marienstr. 44.
— Albert, Zuschläger, Reitbahnstr. 31.
— Anton, Bäckergef., Notburgaplatz 5.
— Anton, Arbtr., Troppauerstr. 93.
— Eduard, Schlosser, Polkoplatz 13.
— Eduard, Arbtr., Troppauerstr. 93.
— Elfriede, ohne Beruf, Wiesenstr. 11.
— Emanuel, Kutscher, Altendorferstr. 40.
— Ernst, Fabrikbef., Neugartenstr. 1.
— Franz, Landwirt, Proschowitzerstr. 14.
— Franz, Platzmeister, Am Canal 2.
— Franz, Konditor, Neustadtstr. 21.
— Franz, Fleischer, Flurstr. 8.
— Franziska, Witwe, Neustadtstr. 21.
— Franziska, Köchin, Neugartenstr. 1.
— Hedwig, Witwe, Marienstr. 61.
— Johann, Landwirt, Tuchmacherstr. 1.
— Johann, Landwirt, Kirchstr. 19.
— Johann, Schriftsetzer, Neustadtstr. 21.
— Josef, Arbeiter, Marienstr. 26.
— Josef, Auszügler, Tuchmacherstr. 1.
— Karl, Arbeiter, Coselerstr. 57a.
— Leopold, Kaufmann, Langestr. 29/31.
— Marie, ohne Beruf, Brunken 38.
— Marie, Händlerin, Polkoplatz 11b.
— Paul, Kaufmann, Neuestr. 14.
— Paul, Monteur, Viktoriastr. 11.
— Pius, Fabrikbef., Bosatzerstr. 2.
— Sofie, Arbtrn., Altendorferstr. 40.
— Theodor, Invalide, Bachstr. 18.
— Therese Klara, Arbtrn., Polkopl. 11b.
Kondziela Franziska, Wirtschaftsfräulein, Leobschützerstr. 8.
Kondziella Otto, Buchhalter, Troppauerstraße 21.
Konetzny Berta, ohne Beruf, Troppauerstraße 35.
— Franz, Bierhändler, Niederwallstr. 7.
— Johann, Rentenempfänger, Troppauerstraße 35.
— Karl, Schlosser, Schulstr. 2.
— Max, Fleischer, Niederwallstr 15.
— Peter, Eisenbahn-Hilfsweichenwärter, Bosatzerstr. 11.
Konetzny Sofie, Witwe, Troppauerstr. 100.
— Thekla, Witwe, Marienstr. 77.
— Valeska, Witwe, Am Zeughaus 15.
Konieczny Albert, Arbtr., Oberwallstr. 21.
— Alois, ohne Beruf, Ziegeleistr. 28.
— Bernhard, Häusler, Ziegeleistr. 28.
— Berta, Witwe, Neustadtstr. 13/15.
— Felix, Arbeiter, Neustadtstr. 4.
— Franz, Arbeiter, Coselerstr. 57a.
— Katharina, ohne Ber., Fabrikstr. 9/11.
— Paul, Kriegsinvalide, Bollwerkstr. 9.
— Viktoria, Witwe, Leobschützerstr. 34.
— Wilhelm, Eisenbahn-Hilfswärter, Neustadtstr. 13.
Konietzny Alfred, Arbeiter, Leobschützerstraße 22a.
— Anna, ohne Beruf, Troppauerstr. 71.
— Anton, Arbeiter, Fabrikstr. 14.
— Anton, Arbeiter, Präsidentenstr. 5.
— Bregitta, Rollfrau, Troppauerstr. 15.
— Emil, Angestellter, Troppauerstr. 80.
— Emilie, Arbeiterin, Kirchstr. 7.
— Franz, Postschaffner, Viktoriastr. 46.
— Franz, Arbeiter, Troppauerstr. 71.
— Franz, Arbeiter, Marienstr. 22a.
— Franziska, Witwe, Troppauerstr. 98.
— Fritz, Lehrer, Schulze-Delitzschstr. 4.
— Heinrich, Schlosser, Bollwerkstr. 9a.
— Johann, Kraftwagenführer, Troppauerstr. 12.
— Johann, Arbtr., Leobschützerstr. 22a.
— Josef, Arbtr., Troppauerstr. 71.
— Karl, Tischlergef., Oberwallstr. 15.
— Konstantine, ohne Beruf, Ziegeleistraße 28.
— Leo, Schneider, Bollwerkstr. 9a.
— Marie, Witwe, Oberwallstr. 3.
— Marie, Witwe, Schloßstr. 5.
— Marie, Arbtrn., Troppauerstr. 71.
— Martha, Arbeiterin, Jungfernstr. 12.
— Martha, ohne Beruf, Troppauerstraße 71.
— Paul, Zollbetriebssekretär i. R., Zwingerstr. 6a.
— Paul, Rentenempf., Krankenhausstr. 5.
— Pauline, Witwe, Troppauerstr. 16.
— Robert, Eisenbahn-Assistent a. D., Bollwerkstr. 9a.
— Theodor, Schuhmacher, Leobschützerstraße 20.

ist A. Metzner :: Ratibor.

Heinrich Harbolla, Ratibor
Fernsprecher Nr. 259. Domstraße Nr. 3.

Koniezny Wilhelm, Installateur, Zwingerstr. 20.
— Wilhelm, Arbeiter, Oderstr. 29.
Konkart Albert, Molkereibesitzer, Salzstraße 10.
— Emma, ohne Beruf, Salzstr. 10.
Konkol Vally, verw. Eisenb.-Werkstätten-Vorsteher, Troppauerstr. 27.
Konopek Bernhard, Zimmermann, Leobschützerstr. 11.
— Gerhard, Student, Marzelluspl. 4a.
— Gertrud, ohne Beruf, Marzelluspl. 4a.
— Julius, Arbeiter, Leobschützerstr. 11.
— Max, Arbeiter, Leobschützerstr. 11.
— Rosalie, ohne Ber., Leobschützerstr. 11.
— Vinzent, Lok.-Führer i. R., Marzelluspl. 4a.
Konopka Eduard, Eisenbahnschlosser, Zwingerstr. 22a.
Konsalik Anna, Schneiderin, Oberwallstraße 20.
— Helene, ohne Beruf, Oberwallstr. 20.
Konsek Paul, Arbtr., Am Zeughaus 2.
Konsik Josef, Arbtr., Altendorferstr. 13.
— Karl, Arbeiter, Marienstr. 93.
Kopetz Anna, Witwe, Brunken 1.
— Helene, ohne Beruf, Brunken 1.
Koppetz Josef, Arbtr., Troppauerstr. 70.
— Sofie, Arbeiterin, Ring 3.
Kopetzky Arnold, Lehrer, Blumenstr. 1.
Kopietz Anton, Handlungsgehilfe, Oberzborstr. 8.
— August, Arbeiter, Sandstr. 1.
— Eugen, Maler, Polkoplatz 7.
— Eugen, Polizei-Wachtmstr., Am Zeughaus 9.
— Johanna, Zeitungsträgerin, Sandstr. 1.
— Josef, Arbeiter, Eisenbahnstr. 19a.
— Marie, Witwe, Polkoplatz 7.
— Marianna, Arbtrn., Kattowitzerstr. 1.
— Viktoria, Arbeiterin, Domstr. 6.
Koplowitz Jakob, Kaufm., Zwingerstr. 14.
Koptin Bertilla, Krankenschwester, Salzstraße 20.
Kopeziok Alois, Polizei-Wachtmeister, Am Zeughaus 9.
Korbel Franziska, Rentenempfängerin, Neuestr. 5.
Korczok Anton, Grundbesitzer, Marienstraße 60a.
— Anton, Landwirt, Kirchstr. 9.
Korczok Hedwig, ohne Ber., Leobschützerstraße 18.
— Johann, Landwirt, Marienstr. 62b.
— Johann, Arbeiter, Leobschützerstr. 18.
— Johanna, ohne Beruf, Leobschützerstraße 18.
— Josef, Grundbes., Leobschützerstr. 18.
— Josef, Landwirt, Ziegeleistr. 13.
— Josef, Gemüsehändler, Coselerstr. 114.
— Karl, ohne Beruf, Kirchstr. 9.
— Konstantine, Schneiderin, Niebotschauerstr. 130.
— Rosalie, ohne Beruf, Leobschützerstraße 18.
— Stanislaus, Landwirt, Wasserstr. 6.
Korfant Emil, Eisenbahnschlosser, Troppauerstr. 45.
— Gertrud, ohne Beruf, Troppauerstr. 64.
— Karl, Schlosser, Wiesenstr. 14.
— Leo, Eisenbahnschaffner, Troppauerstraße 64.
— Paul, Ref.-Lok.-Führer, Troppauerstraße 104.
— Paula, ohne Beruf, Troppauerstr. 64.
— Richard, ohne Beruf, Wiesenstr. 14.
— Robert, Arbeiter, Wiesenstr. 14.
Koristka Karl, Vertreter, Leobschützerstraße 1c.
Korpan Robert, Maler, Troppauerstr. 70.
Korsawe Georg, Studienrat, Turmstr. 2.
Kortylewski Stanislaus, Aushilfsheizer, Baustr. 10.
Korzinewski Johann, Gerichtssekr. a. D., Hohenzollernstr. 10.
Korzonek August, Eisenb.-Oberschaffner, Troppauerstr. 15.
— Luise, Verkäuferin, Troppauerstr. 15.
Kosa Franziska, Arbtrn., Oberzborstr. 1.
Kosarek Agnes, Zigarrenmacherin, Fabrikstraße 28.
— Bronislawa, Arbtrn., Coselerstr. 110.
— Leopold, Arbeiter, Oberwallstr. 3.
Kosch Bruno, Buchhalter, Am Canal 3.
— Franz, Stadtlandmesser, Oberwallstraße 32.
— Franz, Friseurgehilfe, Oderstr. 8.
— Franz, Arbeiter, Marienstr. 22a.
— Georg, Justizinspektor, Coselerstr. 112.
Dr. Kosch Otto, Arzt, Oberwallstr. 29.
Koschany Albertine, Witwe, Gartenstr. 38.
Koschany Anna, Köchin, Zwingerstr. 2.
— Anna, ohne Beruf, Gartenstr. 38.
— Ella, Bürogehilfin, Eisenbahnstr. 9.
— Johann, Bankbeamter, Gartenstr. 38.
— Käthe, ohne Beruf, Eisenbahnstr. 9.
— Ottilie, ohne Beruf, Gartenstr. 38.
— Otto, Landschafts-Inspektor, Neue Bollwerkstr. 2.
— Paul, Arbeiter, Marienstr. 90.
— Paul, Landwirt, Gartenstr. 38.
— Pauline, ohne Beruf, Gartenstr. 38.
— Wilhelm, Lok.-Führer, Eisenbahnstr. 9.
Kosche Fritz, Gärtner, Troppauerstr. 15.
— Margarete, Verkäuferin, Oderstr. 3.
Koschella Barbara, Zigarren-Sortiererin, Marienstr. 20.
— Franz, Pensionär, Fleischerstr. 7.
— Johann, Rentenempf., Troppauerstr. 102.
Dr. Koschella Josef, Bürodirektor, Viktoriastr. 19.
Koschella Josef, Invalide, Rybnikerstr. 56.
— Ludwig, Arbeiter, Rybnikerstr. 56.
— Pauline, ohne Beruf, Rybnikerstr. 56.
— Thomas, Arbtr., Troppauerstr. 22.
— Wilhelm, Schlosser, Leobschützerstraße 22a.
Koschinsky Reimund, Arbeiter, Ottitzerstraße 14.
Koschitzky Moses, Kfm., Niederwallstr. 1.
— Rebeka, Hdlgsgeh., Niederwallstr. 1.
Koschmieder Erhard, Volontär, Oberzborstraße 1.
— Erich, Geschäftsführer, Zwingerstr. 26.
Koschmider Regina, Witwe, Brunken 29.
Koschnik Paul, Gasthausbesitzer, Bosazerstraße 3.
Koschorz Alois, Schlosser, Schulstr. 13.
— Andreas, Werkmeister-Anw., Rybnikerstr. 39.
— Anton, Arbeiter, Querstr. 5/6.
— Jakob, ohne Beruf, Marienstr. 94.
— Johann, Wagenmeister-Anwärter, Coselerstr. 54.
— Johanna, ohne Beruf, Marienstr. 94.
— Johanna, Witwe, Marienstr. 94.
— Josef, Hausbesitzer, Rybnikerstr. 39.
— Josef, Arbeiter, Fleischerstr. 7.
— Josefa, Arbeiterin, Marienstr. 94.
— Karl, Schlosser, Schulstr. 14.

Ferdinand Piontek :: Ratibor
Internationale Speditionen u. Möbeltransporte.

Die gegebene Bezugsquelle moderner Damen- u. Mädchenkleidung.

Koschorz Marie, Arbeiterin, Querstraße 5/6.
— Martha, Zigarrenmacherin, Querstr. 5/6.
— Martha, ohne Beruf, Fleischerstr. 7.
— Paul, Eisenbahn-Werkmstr., Coselerstraße 54.
— Wilhelm, Arbeiter, Rybnikerstr. 39.
Kossorz Anna, Arbeiterin, Schulstr. 39.
— Franziska, Bankgehilfin, Niebotschauerstr. 44a.
— Franziska, Witwe, Niebotschauerstr. 120.
— Gertrud, ohne Beruf, Niebotschauerstraße 120.
— Marie, ohne Beruf, Niebotschauerstraße 44.
— Martha, ohne Beruf, Schulstr. 39.
— Robert, Stadt-Obersekretär, Niebotschauerstr. 44a.
— Valentin, Eisenbahn-Werkmeister, Niebotschauerstr. 44a.
— Valentin, Rentenempf., Niebotschauerstraße 44.
Koschütza Martha, Barmh. Schwester, Augustastr. 5.
Koschulla Josef, Schneidergef., Coselerstraße 36.
Koschut Julie, ohne Beruf, Wilhelmstraße 14.
Koscielny Franz, Lohnbürovorst., Parkstraße 4.
Kosel Franz, Schlosser, Gartenstr. 14.
Koselleck Anna, Arbtrn., Troppauerstr. 97.
— Elisabeth, ohne Beruf, Leobschützerstraße 5.
— Franz, Bäcker, Eisenbahnstr. 9.
— Klara, Verkäuferin, Salzstr. 16.
— Paul, Stellmacher, Leobschützerstr. 5.
— Robert, Stellmachermstr., Leobschützerstraße 5.
— Robert, Bäcker, Weidenstr. 21.
Koserowski Kurt, Verw.-Angestellter, Fleischerstr. 11.
— Martha, Witwe, Fleischerstr. 11.
Kosian Erich, Bautechniker, Troppauerstraße 29.
— Ferdinand, Stadtbürodirektor, Troppauerstr. 29.
— Johannes, Büroangestellter, Troppauerstr. 29.
Kosiel Anna, Witwe, Gartenstr. 20.
— Franz, Schlosser, Troppauerstr. 15.
— Karl, Schlosser, Gartenstr. 20.
— Marie, ohne Ber., Troppauerstr. 15.
— Theofil, Arbeiter, Gartenstr. 14.
Kosielleck Franz, Arbeiter, Neuestr. 3.
— Johann, Zimmermann, Langestr. 6.
Kosik Adolf, Maschinenmstr., Schrammstraße 4.
Kosinsky Emilie, Arbeiterin, Langestr. 34.
— Franz, Arbeiter, Jungfernstr. 3.
— Richard, Arbeiter, Langestr. 34.
— Viktor, Artist, Troppauerstr. 73.
Kosinski Franziska, Ordensschwester, Notburgaplatz 3.
— Friedrich, Arbeiter, Niebotschauerstr. 116.
Kosiol Franz, Schlosser, Königshütterstr. 1.
— Karl, Hausverwalter, Königshütterstraße 4.
Kosler Martha, Stepperin, Neustadtstr. 8.
Koslik Anna, ohne Beruf, Zwingerstr. 21.
— Anna, Arbeiterin, Salzstr. 16.
— Anna, ohne Beruf, Kirchstr. 18.
— Anna, Häuslerin, Kirchstr. 18.
— Anastasia, Arbeiterin, Coselerstr. 83.
— Else, Kontoristin, Oberzborstr. 6.
— Emilie, ohne Beruf, Zwingerstr. 21.
— Erich, Forstgehilfe, Oberzborstr. 6.
— Ernst, Maschinensetzer, Marienstr. 11.
— Ernst, Schriftsetzer, Marienstr. 11.
— Franz, Schuhmacher, Troppauerstr. 63.
— Franziska, Arbeiterin, Ottitzerstr. 24a.
— Georg, Arbeiter, Viktoriastr. 30.
— Johann, Arbeiter, Neuestr. 19.
— Josef, Arbeiter, Brunken 9.
— Julionna, Witwe, Ottitzerstr. 24a.
— Karl, Eisenbahn-Vorschlosser, Oberzborstr. 6.
— Karoline, Witwe, Troppauerstr. 100.
— Marie, Arbeiterin, Coselerstr. 83.
— Marie, ohne Beruf, Marienstr. 11.
— Paul, ohne Beruf, Niebotschauerstr. 103.
— Vinzent, Rechnungs-Assistent, Troppauerstr. 30.
— Vinzent, Expedient, Am Zeughaus 33.
— Willy, Buchdrucker, Marienstr. 11.
Koslowski Elisabeth, Witwe, Oberwallstraße 8.
Koslowsky Fanny, Verkfrn., Oberstr. 17.
Koslowsky Johanna, Geschäfts-Inhaberin, Oderstr. 13.
— Paula, Witwe, Sandstr. 3.
Kosok Mathias, Polizei-Wachtmeister, Niederwallstr. 18.
Kost Josef, Hdlgsgeh., Zwingerstr. 17.
Kostelnik Anton, Arbtr., Rybnikerstr. 39.
— Emanuel, Arbeiter, Kirchstr. 25.
— Franz, Arbeiter, Brunken 29.
— Katharina, ohne Beruf, Brunken 31.
Kostera Agnes, Arbtrn., Ottitzerstr. 20.
— Anna, Arbeiterin, Ottitzerstr. 20.
— Marie, Arbeiterin, Ottitzerstr. 20.
— Paula, Arbeiterin, Ottitzerstr. 20.
Kostka Anna, ohne Beruf, Troppauerstraße 77.
— Anastasia, Witwe, Leobschützerstr. 1.
— Anastasia, Arbtrn., Troppauerstr. 107.
— Anni, ohne Beruf, Schloßstr. 5.
— Anton, Zugführer a. D., Ottitzerstr. 13.
— Anton, Arbeiter, Zwingerstr. 2.
— Antonie, Händlerin, Hohenzollernstraße 21.
— Auguste, Stadtarme, Neustadtstr. 16.
— Eduard, Tapezierer, Hohenzollernstraße 21.
— Emilie, ohne Beruf, Oderstr. 18.
— Erich, Schlosser, Troppauerstr. 70.
— Franz, Tischlermeister, Leobschützerstraße 23.
— Franz, Polizei-Wachtmeister a. D., Troppauerstr. 70.
— Franz, Postassistent, Oberwallstr. 7.
— Franz, Arbeiter, Wiesenstr. 1.
— Franz, Arbeiter, Neustadtstr. 14.
— Franziska, Rentenempfängerin, Holteistraße 14.
— Hedwig, Arbtrn., Troppauerstr. 121.
— Hedwig, ohne Beruf, Troppauerstr. 116.
— Hedwig, ohne Beruf, Troppauerstr. 111.
— Helene, ohne Beruf, Schloßstr. 5.
— Ignatz, Druckereibes., Niebotschauerstraße 1.
— Joachim, Ober-Steuersekretär, Salzstraße 28.
— Johann, Landwirt, Troppauerstr. 121.
— Johann, Arbtr., Troppauerstr. 116.
— Johann, Fabrikarbtr., Troppauerstr. 107.

Ferdinand Piontek :: Ratibor
Internationale Speditionen u. Möbeltransporte.

Heinrich Harbolla, Ratibor
Fernsprecher Nr. 259. Domstraße Nr. 3.

Kostka Johann, Häusler, Troppauerstraße 90.
— Johann, Arbeiter, Troppauerstr. 40.
— Johanna, Arbeiterin, Bosatzerstr. 10.
— Josef, Schlosser, Malzstr. 1.
— Josef, Landwirt, Troppauerstr. 77.
— Josef, Hausbesitzer, Marienstr. 92.
— Josef, Tischler, Polkoplatz 11b.
— Josef, Schuhmacher, Langestr. 48.
— Josef, Postassistent, Troppauerstr. 44.
— Karl, Zollgrenzangestellter, Niederwallstr. 28.
— Karl, Eisenbahnarbtr., Schloßstr. 5.
— Karoline, Rentenempfängerin, Troppauerstr. 57.
— Katharina, Witwe, Fleischerstr. 16.
— Marie, Witwe, Niederwallstr. 28.
— Marie, Bedienungsmädchen, Troppauerstr. 33.
— Marie, ohne Beruf, Niederwallstr. 28.
— Marianna, Witwe, Kohlenstr. 8.
— Martha, Bankbeamtin, Troppauerstraße 44.
— Max, Eisenbahn-Feuermann, Rybnikerstr. 27.
— Ottilie, Telegr.-Assistentin, Oberwallstraße 7.
— Paul, Tapezierermstr., Langestr. 48.
— Paul, Wagenmstr., Troppauerstr. 111.
— Paul, Arbeiter, Fleischerstr. 10.
— Pauline, ohne Ber., Troppauerstr. 84.
— Sofie, Witwe, Oderstr. 18.
— Theodor, Arbeiter, Bosatzerstr. 10.
— Valentin, Arbtr., Troppauerstr. 84.
— Valeska, ohne Ber., Troppauerstr. 84.
— Viktor, Arbeiter, Augustastr. 3.
— Viktoria, Arbeiterin, Bosatzerstr. 8.
— Wilhelm, Fleischer, Fleischerstr. 15.
— Wilhelm, Fleischergef., Brunken 14.
— Wilhelm, Arbtr., Troppauerstr. 33.
Kostorz Otto, Verw.-Assistent, Viktoriastraße 24.
— Peter, Pensionär, Eichendorffstr. 17a.
Kostrzewa Anton, Schaffner a. D, Feldstraße 3.
— Johanna, Witwe, Kohlenstr. 8.
— Josef, Schaffner, Ottitzeritr. 14.
— Julie, Arbeiterin, Schulstr. 3.
— Marie, Witwe, Schulstr. 3.
— Marie, Privatiere, Neuestr. 26.
— Mathilde, ohne Beruf, Salzstr. 35.
Kostrzewa Michael, Eisenbahnarbeiter, Kirchstr. 4.
— Roman, Fleischergef., Neumarkt 8.
— Sofie, Arbeiterin, Schulstr. 3.
Kostyra Andreas, Reisender, Salzstr. 35.
— Gertrud, ohne Beruf, Salzstr. 35.
Kosub Alois, Polizei-Wachtmeister, Am Zeughaus 9.
— Anastasia, Witwe, Niebotschauerstr. 68.
— Emil, Arbtr., Niebotschauerstr. 13/14.
— Johanna, Arbeiterin, Niebotschauerstraße 68.
— Josefa, ohne Beruf, Querstr. 14.
— Martha, Arbtrn., Niebotschauerstr. 68.
— Maximilian, Schlosser, Querstr. 14.
— Monika, Arbeiterin, Niebotschauerstraße 68.
— Paul, Arbtr., Troppauerstr. 100.
— Sofie, Arbeiterin, Bosatzerstr. 22.
Kosubek Anastasia, ohne Beruf, Querstraße 1/2.
— Georg, ohne Beruf, Gartenstr. 8.
— Helene, Putzmacherin, Gartenstr. 8.
— Josef, Arbeiter, Talstr. 27.
— Julius, Güterbodenarbtr., Troppauerstraße 100.
— Konrad, Arbeiter, Oderstr. 6.
— Monika, Witwe, Troppauerstr. 31.
— Ottilie, verw. Kürschner, Gartenstr. 8.
Kospra Theodor, Lok.-Führer, Troppauerstr. 44.
Kotalla Franziska, Witwe, Flurstr. 4.
Kott Fritz, Angestellter, Bosatzerstr. 25.
— Margarete, ohne Ber., Fleischerstr. 18.
Kottek Karl, Musiker, Gartenstr. 8.
Kotterba Anton, Arbeiter, Troppauerstraße 100.
— Beate, Witwe, Salzstr. 29.
— Elisabeth, ohne Beruf, Flurstr. 5.
— Emil, Buchhändler, Oderstr. 4.
— Joachim, Lehrer, Weidenstr. 27.
— Johanna, ohne Beruf, Troppauerstraße 100.
— Karl, Bürovorsteher a. D., Weidenstraße 27.
— Katharina, Arbeiterin, Troppauerstr. 100.
— Marie, Witwe, Langestr. 2.
— Marie, Witwe, Flurstr. 5.
— Marie, ohne Beruf, Viktoriastr. 14.
— Martha, Arbtrn., Troppauerstr. 100.
Potterba Paul, Arbeiter, Troppauerstraße 112.
— Sofie, Witwe, Viktoriastr. 14.
— Vally, ohne Beruf, Flurstr. 5.
Kottler Anna, ohne Beruf, Krankenhausstraße 7.
Kottlorz Anna, Witwe, Oberwallstr. 13.
— Leopold, Maurer, Querstr. 9.
— Robert, Dreher, Rybnikerstr. 58.
Kotsch Elisabeth, Telegr.-Assistentin, Eichendorffstr. 15.
— Gertrud, ohne Ber., Eichendorffstr. 15.
— Karl, Elektriker, Eichendorffstr. 15.
— Marie, verw. Postsekretär, Eichendorffstr. 15.
Kotscha Berta, Alterspflegling, Notburgaplatz 3.
Kotschera Marie, Kontoristin, Notburgaplatz 3.
Kotulla Else, ohne Beruf, Troppauerstraße 29.
— Ernst, Schlosser, Niederzborstr. 7.
— Felix, Aushilfsschaffner a. D., Troppauerstr. 29.
— Franziska, Arbeiterin, Coselerstr. 54.
— Heinrich, Schneidermstr., Brunken 3.
— Johann, Arbeiter, Brunken 14.
— Johann, Knecht, Marienstr. 6.
— Johanna, ohne Ber., Troppauerstr. 22.
— Margarete, ohne Beruf, Troppauerstraße 29.
— Marie, Rentenempfängerin, Troppauerstr. 22.
— Martha, Plätterin, Oberwallstr. 13.
Kotyczka Robert, Polizei-Assistent, Neustadtstr. 8.
Kotzem Ignatz, Eisenbahn-Oberschaffner, Troppauerstr. 122.
Kotzian Anna, Arbtrn., Zwingerstr. 16.
— Anton, Schneider, Troppauerstr. 13.
— Ernst, Schlosser, Troppauerstr. 66.
— Franz, Tischler, Troppauerstr. 66.
— Josef, Schneider, Polkoplatz 11b.
— Karl, Arbeiter, Zwingerstr. 16.
— Pauline, Arbeiterin, Marienstr. 13.
— Theodor, Arbeiter, Coselerstr. 28.
— Viktoria, Waschfrau, Oberwallstr. 11.
— Vinzenta, Rentenempf., Marienstr. 13.
Kozlaida Wilhelm, Polizei-Wachtmeister, Am Zeughaus 9.

Das führende Haus für Strumpfwaren

Trauerkleidung
für Mädchen, Backfische u. Damen in größter Auswahl.

Kozorek Hildeberta, Barmh. Schwester, Krankenhausstr. 5.
Kozulla Johann, Arbeiter, Langestr. 24.
— Leo, Schreibergehilfe, Langestr. 24.
Kozur Albine, Arbtrn., Marienstr. 13.
— Alois, Arbeiter, Jungfernstr. 17.
— Alois, Arbeiter, Proschowitzerstr. 40.
— August, Arbeiter, Jungfernstr. 6.
— Emil, Arbeiter, Marienstr. 96.
— Franz, Eisenbahn-Oberschaffner, Neustadtstr. 14.
— Franz, Arbeiter, Marienstr. 77.
— Franz, Arbeiter, Gartenstr. 4.
— Helene, Kontoristin, Ratburgapl. 5.
— Ignatz, Schuhmacher, Oberzborstr. 6.
— Jakob, Rentenempf., Fleischerstr. 12.
— Johann, Destillateur, Jungfernstr. 17.
— Johann, Arbeiter, Gartenstr. 4.
— Johanna, Witwe, Gartenstr. 4.
— Josef, Häusler, Marienstr. 77.
— Josef, Chauffeur, Fischerei 5.
— Josefa, Arbeiterin, Fleischerstr. 12.
— Julie, ohne Beruf, Fleischerstr. 12.
— Karl, Maler, Reitbahnstr. 33.
— Katharina, Arbtrn., Leobschützerstr. 36.
— Ludwig, Arbtr., Troppauerstr. 22.
— Ludwina, Arbtrn., Fleischerstr. 12.
— Marie, Kinderfrl., Altendorferstr. 47.
— Martha, ohne Beruf, Fleischerstr. 12.
— Paul, Arbeiter, Jungfernstr. 17.
— Simon, Gärtner, Marienstr. 110.
— Stanislaus, ohne Ber., Marienstr. 77.
— Vinzenta, Witwe, Jungfernstr. 17.
— Wilhelm, Laborant, Troppauerstr. 90.
Kowaczek Alfred, Steuersupernumerar, Salzstr. 32.
— Amalie, ohne Beruf, Troppauerstr. 5.
— Anna, Lehrerin, Ring 5.
— Arthur, Glasermstr., Troppauerstr. 5.
— Gertrud, ohne Beruf, Salzstr. 32.
— Hedwig, ohne Ber., Troppauerstr. 5.
— Hedwig, Witwe, Zborplatz 3.
— Hedwig, ohne Beruf, Neumarkt 1.
— Karl, Kaufmann, Neumarkt 1.
— Luzie, Lehrerin, Neumarkt 1.
— Max, Gärtner, Troppauerstr. 20.
— Richard, Schuhmachermeister, Neumarkt 1.
— Theodor, Schulhauswart, Salzstr. 32.
— Vinzent, Schuhmachermeister, Neumarkt 1.
Kowal Rudolf, Maurer, Sonnenstr. 2.
Kowalczik Adolf, Kutscher Bollwerkstr. 5a.
Kowalczyk Eduard, Schlosser, Troppauerstraße 82.
— Emil, Bahnarbeiter, Sandstr. 9.
— Lorenz, Hausbesitzer, Schloßstr. 5.
— Lukas, Tischler, Oderstr. 27.
Kowalla Marie, Witwe, Troppauerstr. 10.
Kowallek Josef, Arbeiter, Polkopl. 11b.
Kowallik Alfred, Buchhalter, Oderstr. 25.
— Hermann, Apotheker, Bahnhofstr. 3.
— Karl, Gasthausbes., Jungfernstr. 2.
— Max, Magistr.-Angest., Oderstr. 25.
— Paula, ohne Beruf, Oderstr. 25.
Kowalschek Albert, Expedient, Neumarkt 5.
— Max, ohne Beruf, Neumarkt 5.
Kowalski Max, Architekt, Polkoplatz 2.
Kowarsch Stanislaus, Kaufm., Weidenstraße 9.
Kowoll Franz, Lok.-Oberheizer, Sonnenstraße 8.
— Johann, Rangierer, Sonnenstr. 6.
— Josef, Arbeiter, Marienstr. 57.
— Paul, Arbeiter, Sonnenstr. 6.
Kowollik Josef, Polizei-Oberwachtmeister, Am Zeughaus 9.
Koy Hedwig, Lehrerin, Gartenstr. 18.
— Josef, Dolmetscher-Obersekretär i. R., Gartenstr. 18.
— Josef, Student, Gartenstr. 18.
Koza Franz, Wagenmeister, Querstr. 10.
— Florian, Tischler, Hedwigstr. 1.
— Helmut, Roßschlächter, Oberwallstr. 20.
— Johann, Bahnschlosser, Marienstr. 84.
— Josef, Schlosser, Emil Pyrkoschstr. 11.
— Josef, Roßschlächter, Oberwallstr. 20.
— Josef, Drogeriegeh., Zwingerstr. 4b.
— Karl, Sattler, Flurstr. 7.
— Martha, Witwe, Zwingerstr. 4b.
— Robert, Arbeiter, Kirchstr 10a.
Kozarek Heinrich, Lok.-Führer, Fabrikstraße 4.
— Johann, Grundstücksvermittler, Rybnikerstr. 48.
— Marie, Zigarrenarbtrn., Rybnikerstraße 48.
— Martha, ohne Beruf, Rybnikerstr. 48.
— Walter, Bürovolontär, Fabrikstr. 4.
Kozian Marie, ohne Ber., Marienstr. 77.
Koziel Alois, Kutscher, Schrammstr. 6.
Koziel Helene, Schneiderin, Troppauerstraße 95.
— Jenny, ohne Beruf, Eisenbahnstr. 11.
— Karl, Ober-Postsekr., Eisenbahnstr. 11.
— Paul, Geschäfts-Reisender, Zwingerstraße 17.
Koziellek Franz, Arbeiter, Rosenstr. 6.
— Katharina, Witwe, Am Canal 8.
— Konstantine, Witwe, Niebotschauerstraße 64.
— Max, Arbeiter, Niebotschauerstr. 64.
Kozik Franziska, ohne Beruf, Troppauerstraße 100.
— Konrad, Arbeiter, Kohlenstr. 6.
Koziol Franz, Stellwerkomeister, Eisenbahnstr. 1.
Koziolek Valentin, Dolmetscher-Obersekr., Oberwallstr. 21.
Kozlik Emil, Schlosser, Am Zeughaus 33.
— Johann, Eisenbahn-Oberschaffner, Zwingerstr. 21.
Kozok August, Dachdecker, Buchenstr. 6.
Kracmer Josef, Kfm., Ratburgaplatz 4.
Kractschmer Else, ohne Beruf, Zwingerstraße 6a.
— Olga, Witwe, Zwingerstr. 6a.
— Vally, Telegr.-Assist., Zwingerstr. 6a.
Kraczyk Adolf, Brauer, Neustadtstr. 21.
— Gertrud, Kassiererin, Neustadtstr. 16.
— Josefine, Verkäuferin, Zwingerstr. 26.
— Theodor, Schuhmacher, Neustadtstr. 21.
Kraht Josef, Fabrikbes., Neustadtstr. 12.
Kraiczek Alois, Maurer, Annastr. 1.
Kraicziczek Anna, ohne Beruf, Niederzborstr. 5.
Dr. Kraicziczek Karl, Zahnarzt, Neuestr. 18/20.
Kraicziczek Lorenz, Hausbesitzer, Niederzborstr. 5.
Kraiczok Johann, Rentenempf., Coseler-straße 62.
— Johann, Arbeiter, Coselerstr. 62.
Kraitzki Hedwig, Arbeiterin, Leobschützerstraße 12.
— Klara, Zigarrenmacherin, Marienstraße 53.
— Ottilie, Arbeiterin, Marienstr. 53.
— Vinzent, Arbeiter, Marienstr. 52.
— Wilhelm, Arbeiter, Marienstr. 52.
Kraitzky Karl, Kraftwagenführer, Wasserstraße 29.

ist A. Metzner :: Ratibor.

Heinrich Harbolla, Ratibor
Fernsprecher Nr. 259. Domstraße Nr. 3.

Kraitzky Margarete, Arbeiterin, Ziegeleistraße 28.
Krajczy Albert, Schlosser, Neustadtstr. 16.
— Emilie, Arbtrn., Niebotschauerstr. 78.
— Franz, Invalide, Niebotschauerstr. 78.
— Hedwig, Arbtrn., Niebotschauerstr. 78.
— Marie, Arbtrn., Niebotschauerstr. 78.
— Martha, Arbtrn., Niebotschauerstr. 78.
— Sofie, Arbtrn., Niebotschauerstr. 78.
Krakau Klara, ohne Beruf, Niederwallstraße 13.
Krakowczyk Martha, Hospitalitin, Hospitalstraße 1.
Krakowka August, Stanzer, Oberwallstraße 19.
— Rosalie, Witwe, Fabrikstr. 8.
Krall August, Mehlverwieger, Salzstr. 5.
— Florentine, Witwe, Marienstr. 22a.
— Johann, Kutscher, Fischerei 5.
— Josef, Kaufmann, Brunken 9.
— Josef, Kutscher, Fischerei 6.
— Josef, Kutscher, Oberwallstr. 29.
— Josef, Arbeiter, Oberwallstr. 18.
— Luzie, ohne Beruf, Fischerei 5.
— Marie, Arbeiterin, Fischerei 6.
— Marie, Verkäuferin, Fischerei 5.
— Mathilde, Verkäuferin, Fischerei 5.
— Nikolaus, Bankbeamter, Troppauerstraße 21.
— Wilhelm, Expedient, Fischerei 5.
Kramarcz Marie, ohne Beruf, Flurstr. 7.
— Martha, Kontoristin, Flurstr. 7.
Kramarczyk Franz, Lehrer, Leobschützerstraße 1.
— Georg, Arbeiter, Langestr. 58.
— Hedwig, Auszüglerin, Altendorferstraße 38.
— Ignatz, Kaufm., Troppauerstr. 80.
— Josef, Arbeiter, Langestr. 58.
— Josef, Auszügler, Altendorferstr. 38.
Kramarz Josef, Landschaftssekr., Oberwallstr. 32.
Kramer Marie, Büffetfrl., Neuestr. 26.
Kramny Franz, Schuhmachermstr., Oberwallstr. 12.
— Hermann, Kassenassist., Oberwallstr. 12.
Krapacz Sofie, Krankenschwester, Oberwallstr. 18.
Krasiek Marie, Schwester, Zwingerstr. 9.
Krause Arthur, Drogist, Gartenstr. 30.
— Erna, Choristin, Gartenstr. 30.
Krause Franz, Geschäftsführer, Troppauerstr. 73.
— Fritz, Polizei-Unterwachtmeister, Am Zeughaus 9.
— Gertrud, Arbeiterin, Oderstr. 5.
— Hedwig, Zigarrenarbtrn., Oderstr. 5.
— Hermann, Zuckerkocher, Oderstr. 36.
— Idenka, Aufwärterin, Zborplatz 6.
— Johann, Arbeiter, Oderstr. 5.
— Josef, Zollbetriebssekr., Schuhbankstraße 8.
— Josef, Schlosser, Hohenzollernstr. 14.
— Josef, Verw.-Assistent, Brunken 1.
— Josefine, verw. Lehrer, Neue Bollwerkstr. 1.
— Julie, Köchin, Oberwallstr. 33.
— Karl, Tischler, Troppauerstr. 9.
— Karoline, Witwe, Hohenzollernstr. 14.
— Marie, verw. Schuhmachermstr., Troppauerstr. 21.
— Marie, Witwe, Weidenstr. 14.
— Martha, Kontoristin, Troppauerstr. 21.
— Max, Laborant, Troppauerstr. 21.
— Max, Kriminal-Assist., Kohlenstr. 2.
— Oswald, Rentier, Troppauerstr. 21.
— Paula, Verkäuferin, Troppauerstr. 21.
— Richard, Lok.-Führer, Gartenstr. 30.
— Richard, Oberkellner, Eisenbahnstr. 16.
— Walter, Elektriker, Gartenstr. 30.
— Wilhelm, Schlosser, Oderstr. 5.
Krauske Berta, Witwe, Schrammstr. 11.
— Hilde, ohne Beruf, Schrammstr. 11.
Krausmann Johann, Badewärter, Weidenstr. 25.
Kraut Marie, Schneiderin, Niederzborstraße 5.
Krautwurst Arthur, Fleischergeselle, Bosatzerstr. 30.
— Arthur, Schuhmacherei und Schuhhandel, Neuestr. 15.
— Elisabeth, Kontoristin, Eichendorffstraße 11.
— Emmerich, Schlosser, Oberzborstr. 8.
— Eugen, Kassenassist., Eichendorffstr. 11.
— Franz, Ingenieur, Sandstr. 3.
— Friedrich, Schlosser, Bosatzerstr. 30.
— Helene, Geschäftsführerin, Domstr. 3.
— Johann, Eisenbahn-Assistent, Eichendorffstr. 11
— Josef, Eisenbahnschaffner, Brunken 43.
— Karl, Kleinrentner, Troppauerstr. 80.
Krautwurst Katharina, Witwe, Troppauerstr. 122.
— Klara, Händlerin, Oderstr. 26.
— Klothilde, ohne Beruf, Eichendorffstraße 11.
— Luise, ohne Beruf, Eichendorffstr. 12.
— Max, Musiker, Oderstr. 26.
— Paul, Tischlermstr., Troppauerstr. 44.
— Robert, Ober-Postsekretär, Viktoriastraße 11.
— Viktor, Tischlermstr., Schrammstr. 6.
Krawczyk Georg, Mechaniker, Schrammstraße 5.
— Leo, Eisenbahnwerkführer, Troppauerstraße 113.
— Stanislaus, Strafanstalts-Hauptwachtmeister, Eichendorffstr. 14.
Krawietz Karl, Eisenbahnschaffner, Marzellusplatz 3.
— Marie, ohne Beruf, Salzstr. 36.
— Valeska, Witwe, Friedrichstr. 4.
Krawutschke Franziska, Witwe, Eisenbahnstr. 5.
— Margarete, ohne Beruf, Eisenbahnstraße 5.
— Marie, ohne Beruf, Eisenbahnstr. 5.
Kray Wanda, ohne Beruf, Troppauerstraße 44.
Krebs Josef, ohne Beruf, Sandstr. 3.
— Leopold, Vorkosthändler, Flurstr. 8.
— Paul, Küfer, Oberwallstr. 7.
Kregel Karl, Arbeiter, Annastr. 3.
— Katharina, Witwe, Annastr. 3.
— Martha, ohne Beruf, Annastr. 3.
— Robert, Schlosser, Proschowitzerstr. 13.
— Sofie, ohne Beruf, Annastr. 3.
Kreiczirsky Emil, Kaufmann, Troppauerstraße 3.
Kreis Christa, stud. phil., Marzellusp. 3.
— Emil, Taubstummen-Oberlehrer, Hohenzollernstr. 21.
— Eusemie, Arbtrn., Troppauerstr. 84.
— Herbert, Bildhauer, Hohenzollernstraße 21.
— Josef, Arbeiter, Feldstr. 3.
— Karl, Monteur, Jungfernstr. 5.
— Marie, Arbtrn., Troppauerstr. 84.
Dr. med. Kreis Max, Arzt, Marzellusplatz 3.
Kreisel Emma, Schwester, Zwingerstr. 9.

Ferdinand Piontek :: Ratibor
Internationale Speditionen u. Möbeltransporte.

Die Eigenschaften unseres Hauses:
Große Auswahl, billige Preise!
Durch sie vergrößert sich der Kundenkreis von Tag zu Tag!

Kreisel Franziska, Bedienungsfrau, Marienstr. 26.
Kremietz Luise, Witwe, Myslowitzerstr. 8.
Kremser Alfred, Studienrat, Eisenbahnstraße 21a.
— Alfred, Reichsbank-Buchhalter, Eichendorffstr. 11.
— Anna, ohne Beruf, Bahnhofstr. 8.
— Anna, Witwe, Eichendorffstr. 11.
— Antonie, Arbeiterin, Bahnhofstr. 8.
— Antonie, Witwe, Polkoplatz 11b.
— Arthur, Kassenbuchhalter, Eichendorffstraße 11.
— Arthur, Eisenbahn-Obersekr., Moltkestraße 13.
— August, Arbeiter, Troppauerstr. 100.
— Barbara, Arbtrn., Troppauerstr. 100.
— Emil, Maurer, Kattowitzerstr. 8.
— Emilie, Witwe, Eisenbahnstr. 12.
— Emmerich, Volksschullehrer, Gartenstraße 15.
— Emmerich, Eisenbahnarbtr., Gartenstraße 6.
— Erna, ohne Beruf, Viktoriastr. 15.
— Ernst, Buchhalter, Troppauerstr. 9.
— Franz, Former, Polkoplatz 11b.
— Georg, Arbtr., Troppauerstr. 100.
— Gertrud, ohne Beruf, Wilhelmstr. 11.
— Gottlieb, Pensionär, Jungfernstr. 18.
— Gustav, Buchhalter, Jungfernstr. 18.
— Hedwig, ohne Beruf, Eichendorffstraße 11.
— Heinrich, Schlosser, Jungfernstr. 18.
Dr. Kremser Heinrich, Gerichts-Assessor, Marzelluspiatz 1.
Kremser Hugo, Kaufmann, Am Canal 6.
— Johann, Arbeiter, Bahnhofstr. 8.
— Josef, Uhrmacher, Oberzborstr. 7.
— Josef, Bahnschlosser, Coselerstr. 33.
— Karl, Lehrer, Oberwallstr. 2.
— Kurt, Kaufmann, Wilhelmstr. 11.
— Luise, Kontoristin, Jungfernstr. 18.
— Marie, Witwe, Fabrikstr. 10.
— Marie, Arbeiterin, Coselerstr. 33.
— Marie, Rentnerin, Brunken 43.
— Martha, Arbeiterin, Coselerstr. 33.
— Martha, Witwe, Niederzborstr. 9.
— Max, Hilfsweichensteller, Neustadtstraße 28.
— Olga, Klavierlehrerin, Zwingerstr. 18.
— Paul, Maler, Polkoplatz 6.
Kremser Paul, Lok.-Führer a. W., Viktoriastr. 15.
— Paul, Eisendreher, Coselerstr. 54.
— Paul, Polizei-Wachtmstr., Am Zeughaus 9.
— Wilhelm, Kontorist, Jungfernstr. 18.
— Wilhelm, Friseur, Oberstr. 15.
Dr. Krengel Johann, Rabbiner, Neuestraße 26.
Krentorz Emil, Ofensetzer, Niebotschauerstraße 111.
Kretschmer August, Hauptlehrer a. D., Zwingerstr. 13.
— Benno, Opernsänger, Viktoriastr. 28.
— Bruno, Fabrikklempner, Oberwallstraße 28.
— Martha, Ordensschwester, Altendorferstraße 152.
— Max, Architekt, Teichstr. 7.
— Rudolf, Destillateur, Brunken 27.
Krettek Alois, Arbtr., Troppauerstr. 70.
— Anna, ohne Beruf, Brunken 11.
— Anton, Stellmachermeister, Bosatzerstraße 20.
— Berta, ohne Beruf, Brunken 11.
— Elisabeth, Stütze, Neuestr. 21/23.
— Emanuel, Geselle, Weidenstr. 8.
— Franz, Kutscher, Bollwerkstr. 9.
— Gerhard, Zollanwärter, Eisenbahnstr. 3.
— Hedwig, Arbeiterin, Flurstr. 2.
— Johann, Ofensetzmeister, Leobschützerstraße 22a.
— Josef, Arbtr., Troppauerstr. 92.
— Karl, Arbtr., Niebotschauerstr. 22.
— Klara, Witwe, Brunken 11.
— Marie, Arbtrn., Leobschützerstr. 5.
— Martha, ohne Beruf, Brunken 11.
— Max, Maschinenarbtr., Neumarkt 2.
— Max, Arbeiter, Zwingerstr. 16.
— Paul, Lehrer, Brunken 11.
— Valentin, Böttchermstr., Präsidentenstraße 3.
Kribus Elisabeth, Stütze, Leobschützerstraße 10a.
— Marie, Vorkosthändlerin, Eisenbahnstraße 21a.
— Heinrich, Primaner, Ring 13/14.
— Helene, ohne Beruf, Ring 13/14.
— Viktor, Herrschaftlicher Diener, Ring 13/14.
Krienke Charlotte, ohne Beruf, Luisenstraße 2.
— Karl, Ober-Gerichtsvollzieher, Luisenstraße 2.
Kriese Gerhard, stud. theol., Zwingerstraße 2.
— Paul, Eisenbahn-Ingenieur a. W., Zwingerstr. 2.
Kriesten Bruno, Lehrer, Salzstr. 7.
— Max, Zollsekretär, Salzstr. 7.
— Paul, Hausmeister, Flurstr. 16.
— Paula, ohne Beruf, Salzstr. 7.
Krinis Klara, ohne Ber., Oberwallstr. 27.
Krisch Michael, Arbtr., Troppauerstr. 84.
Krischker Pauline, Witwe, Präsidentenstraße 5.
Krispien Harald, Maschinenschlosser, Malzstr. 5.
— Oskar, Photograph, Malzstr. 5.
Krist Elfriede, Arbtrn., Wilhelmstr. 19.
— Marie, Händlerin, Wilhelmstr. 19.
Kristek Georg, Arbeiter, Marienstr. 11.
— Hedwig, Arbeiterin, Marienstr. 11.
— Johann, Arbeiter, Rosenstr. 6.
Krobisch Bernhard, Aufseher, Flurstr. 4.
Krocker Eduard, Lehrer, Wilhelmstr. 12.
Kroczek Alfred, Buchhalter, Rybnikerstraße 42.
— Eduard, Lok.-Führer, Rybnikerstr. 42.
— Eduard, ohne Beruf, Rybnikerstr. 42.
— Genovefa, Bankbeamtin, Schuhbankstraße 8.
— Karl, Tischler, Bosatzerstr. 25.
— Wilhelm, Kaufmann, Ring 10.
Kroemer Anna, ohne Beruf, Zwingerstraße 22a.
— Gertrud, Kontoristin, Bahnhofstr. 1.
— Gertrud, Kontoristin, Zwingerstr. 16.
— Hedwig, Wirtschafterin, Zwingerstraße 6a.
— Josef, Mehlhändler, Malzstr. 3.
— Josef, Kontorist, Niederwallstr. 20.
— Josef, Hauptlehrer a. D., Zwingerstraße 22a.
— Josefa, ohne Beruf, Zwingerstr. 22a.
— Karoline, ohne Ber., Zwingerstr. 22a.
— Leo, Wirtschafts-Assistent, Zwingerstraße 22.
— Marie, ohne Beruf, Zwingerstr. 16.
— Marie, Kontoristin, Niederwallstr. 20.
— Martha, ohne Beruf, Niederwallstr. 20.

Ferdinand Piontek :: Ratibor
Internationale Speditionen u. Möbeltransporte.

Heinrich Harbolla, Ratibor
Fernsprecher Nr. 259. Domstraße Nr. 3.

Kroemer Mathilde, Witwe, Zwingerstraße 16.
Dr. Kroemer Walter, cand. phil., Eisenbahnstr. 11.
Kroemer Wilhelm, Schreibgeh., Niederwallstr. 20.
— Wilhelm, Student, Bahnhofstr. 1.
Krömer Agnes, Witwe, Jungfernstr. 15.
— Anna, ohne Beruf, Salzstr. 22.
— Eduard, Lohndiener, Querstr. 1/2.
— Franz, Arbeiter, Brunken 25.
— Franz, Landwirt, Troppauerstr. 85.
— Franziska, Rentnerin, Neustadtstraße 13/15.
— Friedrich Karl, Polizei-Oberleutnant, Moltkestr. 20.
— Hedwig, Witwe, Bahnhofstr. 1.
— Hedwig, Witwe, Langestr. 25.
— Helene, Kassiererin, Troppauerstr. 27.
— Hermann, Schlosser, Langestr. 40.
— Jenny, Witwe, Eisenbahnstr. 11.
— Johann, Eisenbahnschlosser, Wilhelmstraße 1.
— Johannes, Schlosser, Neustadtstr. 13.
— Josef, Schuhmacher, Neustadtstr. 13.
— Klara, Witwe, Weidenstr. 13.
— Margarete, Plätterin, Neustadtstraße 13/15.
— Marie, Rentnerin, Brunken 43.
— Marie, Rentnerin, Zwingerstr. 26.
— Max, Schlosser, Troppauerstr. 85.
— Max, Lagerhalter, Gartenstr. 10.
— Paul, Arbeiter, Jungfernstr. 15.
— Paul, Expedient, Viktoriastr. 9a.
Dr. jur. Krömer Paul, Grenzkommissar, Gartenstr. 39.
Krömer Selma, ohne Beruf, Salzstr. 22.
— Viktor, Landwirt, Troppauerstr. 85.
— Walter, Bürohilfsarbtr., Troppauerstraße 27.
Kroh Karl, Aufseher, Oderstr. 6.
Krok Franz, Haushälter, Jungfernstr. 10.
Krole Anna, Witwe, Coselerstr. 112.
Kraker Ernst, Lademeister e. D., Bollwerkstr. 8.
— Gustav, Bezirks-Schornsteinfegermstr., Weidenstr 19.
— Leopold, Schornsteinfeger, Weidenstraße 19.
— Marie, Witwe, Weidenstr. 17.
— Marie, ohne Beruf, Weidenstr. 19.
Kroker Martha, Schwester, Zwingerstraße 9.
Krolik Johann, Steuerassist., Sternstr. 15.
— Paul, Lehrer, Sternstr. 15.
Kroll Anton, Musiker, Weidenstr. 16.
— Edmund, Justiz-Dolmetscher-Ober-Inspektor, Zwingerstr. 1.
— Erwin, Amtsgerichtsrat, Weidenstr. 9.
— Johann, Kutscher, Neuestr. 5.
— Konstantin, Konzertmstr., Brunken 28.
— Olga, ohne Beruf, Brunken 35.
— Reinhold, Schneider, Oderstr. 25.
— Richard, Kellner, Weidenstr. 16.
— Robert, Tiefbauunternehmer, Weidenstraße 19.
— Wally, Witwe, Weidenstr. 9.
— Wilhelm, Musiker, Langestr. 39.
— Willi, Musiker, Langestr. 10.
Kromik Alfons, Buchhalter, Parkstr. 5.
— Emil, Maschinengehilfe, Niederwallstraße 21.
— Eugen, Maler, Präsidentenstr. 4.
— Franz, Schuhmacher, Troppauerstr. 29.
— Franziska, Witwe, Weidenstr. 6.
— Georg, Lehrer, Troppauerstr. 29.
— Gertrud, Schneiderin, Troppauerstraße 29.
— Gustav, Schuhmacher, Rybnikerstr. 56.
— Paul, Arbeiter, Präsidentenstr. 4.
— Rudolf, Arbeiter, Rybnikerstr. 56.
— Viktor, Schuhm., Eisenbahnstr. 11.
Krommschmidt Alwine, Alterspflegling, Rotburgaplatz 3.
Kroner Peter, Polizei-Wachtmstr., Flurstraße 5.
Kroszewski Karl, Arbeiter, Eichendorffstraße 21a.
Krotki Franz, Arbtr., Leobschützerstr. 19.
— Franziska, Arbeiterin, Coselerstr. 2.
— Hildegard, Arbeiterin, Coselerstr. 2.
— Johann, Arbeiter, Coselerstr. 2.
— Johann, Arbeiter, Oberzhorstr. 6.
— Josef, Händler, Neustadtstr. 14.
— Josef, Arbeiter, Marienstr. 52.
— Karl, ohne Beruf, Oberzhorstr. 6.
— Marie, Arbeiterin, Coselerstr. 2.
Krotofil Eusemie, Stadtarme, Langestraße 52.
Kruczek Emanuel, Arbtr., Fabrikstr. 10.
— Johann, Arbeiter, Fabrikstr. 10.
Kruczek Ludwig, Arbeiter, Fabrikstraße 10.
— Paul, Arbeiter, Fabrikstr. 10.
Krübel Paul, Arbeiter, Marienstr. 53.
Krüger Oskar, Studien-Assessor, Hohenzollernstr. 15.
— Wilhelm, Steuerinsp., Ottitzerstr. 32.
Krümmel Franz, Werkmeister, Eichendorffstr. 17.
Kruszyk Anton, Invalide, Troppauerstraße 70.
— Elisabeth, ohne Beruf, Troppauerstraße 70.
— Emanuel, Händler, Troppauerstr. 70.
Kruszik Johanna, Arbtrn., Coselerstr. 87.
— Marie, Arbeiterin, Coselerstr. 87.
Krug Elisabeth, ohne Beruf, Wilhelmstraße 1.
— Ursula, ohne Beruf, Wilhelmstr. 1.
Kruliczek Franz, Tischler, Neustadtstr. 10.
— Gertrud, Verkäuferin, Neustadtstr. 10.
Krulik Helene, ohne Beruf, Gartenstr. 4.
— Thomas, Arbeiter, Kirchstr. 18.
Krumbach Karl, Beamter, Malzstr. 5.
— Peter, Kaufmann, Malzstr. 5.
Krumel Oskar, Betriebsleiter, Langestraße 20.
Kruppa Adolf, Arbeiter, Salzstr. 6.
— Eusemie, Witwe, Dr. Heidestr. 3.
— Franz, Schlosser, Troppauerstr. 27.
— Franziska, Arbtrn., Troppauerstr. 27.
— Franziska, Witwe, Troppauerstr. 27.
— Johann, Landwirt, Marienstr. 67.
— Josef, Werkhelfer, Troppauerstr. 59.
— Josef, Werkhelfer, Troppauerstr. 22.
— Josefa, Auszüglerin, Marienstr. 67.
— Julius, Grundbesitzer, Marienstr. 67.
— Karl, Kutscher, Dr. Heidestr. 3.
— Katharina, Bedienung, Dr. Heidestr. 3.
— Martha, Büffetfrl., Eisenbahnstr. 8.
— Martha, Witwe, Troppauerstr. 92.
— Martha, Bedienung, Dr. Heidestr. 3.
— Max, Former, Salzstr 6.
— Max, Zimmermann, Niederwallstr. 21.
— Pauline, Arbtrn., Troppauerstr. 27.
— Sofie, Arbtrn., Troppauerstr. 27.
— Valeska, Arbtrn., Troppauerstr. 92.
Krusch Luise, Witwe, Gartenstr. 15.
Krusche Hermann, Stellmachermeister, Zwingerstr. 8.
Krutky Agathe, Köchin, Wilhelmstr. 15.

Das führende Haus für Strumpfwaren

Spezialhaus für moderne
Damen- u. Mädchenkleidung.

Krutzek Berta, Schneiderin, Troppauerstraße 14.
— Franziska, Witwe, Troppauerstr. 14.
— Hedwig, Schneiderin, Bollwerkstr. 3.
— Paul, Bürstenfabrikant, Troppauerstraße 14.
Krybus Anna, Arbeiterin, Marienstr. 12.
— Anton, ohne Beruf, Marienstr. 63.
— August, Landwirt, Marienstr. 63.
— August, Rechnungsassist., Salzstr. 12.
— Johann, Arbeiter, Marienstr. 12.
— Karl, Arbeiter, Marienstr. 12.
— Karl, Privatier, Leobschützerstr. 23.
— Konstantin, Kfm., Am Zeughaus 15.
— Ludwig, Arbeiter, Marienstr. 12.
— Marie, ohne Beruf, Marienstr. 63.
— Marie, Arbeiterin, Marienstr. 12.
— Petronella, Rentenempfängerin, Troppauerstr. 59.
— Sofie, ohne Beruf, Marienstr. 63.
Krycek Ludwig, Polizei-Obersekretär, Moltkestr. 22.
— Marie, ohne Beruf, Moltkestr. 22.
Krynt Hedwig, ohne Beruf, Dominikanerplatz 4.
— Julie, ohne Beruf, Dominikanerpl. 4.
Krzesky Leo, Schneidergef., Malzstr. 1.
Krzemien Franz, Schlosser, Am Canal 11.
— Franz, Häusler, Niebotschauerstr. 40.
— Franziska, ohne Beruf, Am Canal 11.
— Heinrich, Schlosser, Am Canal 11.
Krzeschiwo Alfons, Schlosser, Polkopl. 7.
— Johann, Vorschlosser, Polkoplatz 7.
— Karl, Kassengehilfe, Polkoplatz 7.
Krzestan Agnes, Händlerin, Bahnhofstr. 8.
— Josef, Händler, Troppauerstr. 15.
Krzewsky Angela, ohne Beruf, Troppauerstr. 27.
— Paul, Arbeiter, Brunken 42.
Krzikalla Albert, Gärtner, Weidenstr. 25.
— Anton, Parteisekretär, Flurstr. 14.
— Elisabeth, ohne Beruf, Weidenstr. 25.
— Ignatz, Kutscher, Bollwerkstr. 5a.
— Isidor, Einlieger, Brunken 82.
— Margarete, Arbeiterin, Brunken 32.
— Marie, Witwe, Troppauerstr. 70.
— Martha, Buchhalterin, Troppauerstraße 73.
— Marzianna, Arbeiterin, Brunken 32.
— Paul, Kutscher, Bollwerkstr. 5a.
— Richard, Former, Bollwerkstr. 5a.
Krzikalla Wanda, Witwe, Tropauerstraße 73.
Krzykalla Adolfine, Arbeiterin, Marienstraße 14.
— Emma, Rentenempfängerin, Marienstraße 14.
Krzyzek Adolf, Zuschläger, Zwingerstraße 22a.
— August, Werkmeister, Fleischerstr. 18.
— Franz, Eisenbahnschaffner, Fabrikstraße 35.
— Heinrich, Schaffner, Schulstr. 3.
— Ignatz, Arbtr., Niebotschauerstr. 89.
— Paul, Arbtr., Niebotschauerstr. 89.
— Rudolf, Heizer, Niebotschauerstr. 100.
— Sofie, Arbtrn., Niebotschauerstr. 89.
— Theodor, Dreher, Schulstr. 11.
Krzizok Franz, Arbeiter, Neumarkt 4.
— Frieda, ohne Beruf, Kirchstr. 4.
— Marie, ohne Beruf, Kirchstr. 4.
— Vinzent, Kutscher, Troppauerstr. 112.
Krzoska August, Hauptlehrer i. R., Salzstraße 36.
— Georg, Holzkaufmann, Oberwallstr. 19.
— Ignatz, Schuhmachermstr., Neustadtstraße 1.
— Luzie, Verkäuferin, Neustadtstr. 1.
— Marie, ohne Beruf, Salzstr. 36.
— Wilhelm, Bäckermstr., Schulstr. 37.
Krzossok Anna, Geschäftsinhaberin, Oderstraße 14.
— Johann, Eisenbahnschlosser, Oderstr. 14.
Krzysch Alois, Arbtr., Leobschützerstr. 16.
— Ludwina, Witwe, Leobschützerstr. 16.
— Martha, Arbtrn., Leobschützerstr. 16.
— Paul, Arbtr., Leobschützerstr. 16.
— Sofie, Arbtrn., Leobschützerstr. 16.
Kschuk Marianna, Auszüglerin, Wasserstraße 15.
Ksiensik Adolf, Ref.-Lok.-Führer, Am Zeughaus 25.
— Josef, Arbeiter, Brunken 26.
— Richard, Oberschaffner, Jungfernstr. 6.
— Rosalie, Köchin, Zwingerstr. 2.
Ksoll Bernhard, Schuhmacher, Troppauerstraße 55.
— Franz, Fuhrwerksbesitzer, Brunken 6.
— Josef, Alterspflegling, Notburgapl. 3.
— Karl, Schuhmachermstr., Langestr. 11.
— Paul, Geschäftsführer, Langestr. 11.
Ksoll Wilhelm, Eisenbahnarbtr., Wilhelmstraße 2.
Kszuk Karl, Maschinenmeister, Coselerstraße 114a.
Kuballa Emil, Arbtr., Eisenbahnstr. 12.
— Paul, Bahnarbeiter, Marienstr. 34.
— Paul, Schweißer, Bosatzerstr. 33.
— Theofil, Maurer, Leobschützerstr. 22a.
Kuban Franz, Ober-Zollsekretär, Gartenstraße 39.
— Josef, Lehrer, Neuestr. 5.
— Margarete, ohne Beruf, Gartenstr. 39.
Kubatsch Johanna, Witwe, Eisenbahnstraße 20.
— Waleska, Köchin, Oberwallstr. 32a.
Kubek Adolf, Dreher, Bosatzerstr. 22.
— Albert, Arbeiter, Niebotschauerstr. 72.
— Alois, Dreher, Niebotschauerstr. 39a.
— Anna, Arbtrn., Niebotschauerstr. 72.
— Anton, Schlosser, Niebotschauerstr. 72.
— Gertrud, Arbtrn., Niebotschauerstr. 72.
— Jakob, Schlosser, Niebotschauerstr. 39a.
— Johanna, Arbeiterin, Niebotschauerstraße 39a.
— Josef, Eisenbahnschlosser, Troppauerstraße 82.
— Josef, Arbeiter, Dominikanerplatz 1.
— Karl, Schlosser, Niebotschauerstr. 33.
— Max, Schlosser, Niebotschauerstr. 44a.
— Theodor, Schlosser, Niebotschauerstraße 72.
— Vinzent, Arbtr., Niebotschauerstr. 39a.
Kubenka Josef, Lohnbuchhalter, Sonnenstraße 34.
— Rudolf, Bergmann, Bollwerkstr. 9a.
Kubeth Franz, Schlosser, Weidenstr. 4.
Kubetzko Alfred, Glasergef., Oderstr. 34.
— Margarete, ohne Beruf, Oderstr. 34.
Kubik Alfred, Drogist, Schloßstr. 7.
— Elisabeth, Arbeiterin, Fabrikstr. 19.
— Elisabeth, ohne Beruf, Gartenstr. 20.
— Johann, Bäckermeister, Gartenstr. 20.
— Johanna, Witwe, Krankenhausstr. 7.
— Josef, Rentner, Niebotschauerstr. 79.
— Karl, Provisionsreis. der, Oberwallstraße 26.
— Josef, Arbtr., Leobschützerstr. 22a.
— Josef, Rentenempf., Schloßstr. 7.
— Marie, Schneiderin, Schloßstr. 7.
— Marie, Arbtrn., Troppauerstr. 104.
— Marianna, Witwe, Troppauerstr. 104.

ist A. Metzner :: Ratibor.

Heinrich Harbolla, Ratibor
Fernsprecher Nr. 259. Domstraße Nr. 3.

Kubik Martha, Lageristin, Gartenstr. 20.
— Peter, Klempner, Gartenstr. 32.
— Stanislaus, Brauer, Troppauerstr. 36.
— Wilhelm, Polizei-Unterwachtmeister, Schloßstr. 7.
Kubin Reinhard, Schlosser, Weidenstr. 28.
Kubina Franz, Polizei-Unterwachtmstr., Am Zeughaus 9.
— Georg, Kontorist, Fischerei 7.
— Heinrich, Kontorist, Fischerei 7.
— Heinrich, Reserve-Lok.-Führer, Troppauerstr. 10C
— Jakob, Arbeiter, Fischerei 7.
— Marianna, Witwe, Troppauerstr. 53.
Kubis Auguste, Witwe, Wilhelmstr. 9.
— Edmund, Kuratus, Augustastr. 5.
— Franz, Chauffeur, Wilhelmstr. 9.
— Helene, Arbeiterin, Wilhelmstr. 9.
Kubisch Florian, Arbeiter, Leobschützerstraße 30.
— Franz, Händler, Brunken 33.
— Georg, Buchhalter, Neumarkt 5.
— Viktor, Geschäftsführer, Neumarkt 5.
Kubitta Franziska, ohne Beruf, Holteistraße 6.
Kubitza Adolf, Aushilfsweichenwärter, Friedrichstr. 5.
— Agnes, ohne Beruf, Brunken 11.
— Albert, Schlosser, Niebotschauerstr. 131.
— Anna, Arbeiterin, Friedrichstr. 5.
— Apolonia, Rentnerin, Leobschützerstraße 33.
— August, Kaufmann, Kohlenstr. 6.
— Emil, Arbeiter, Friedrichstr. 5.
— Ernst, Kassengehilfe, Notburgaplatz 5.
— Franz, Steiger a. D., Brunken 11.
— Franz, Heizer u. Häusler, Rybnikerstraße 60/62.
— Franziska, Arbeiterin, Niebotschauerstraße 131.
— Johann, ohne Beruf, Niebotschauerstraße 131.
— Johannes, Kaufm., Oberwallstr. 8.
— Josef, Konditor, Flurstr. 5.
— Josef, Kutscher, Friedrichstr. 5.
— Julie, Arbeiterin, Friedrichstr. 5.
— Julie, Arbeiterin, Kirchstr. 7.
— Karl, Eisenbahn-Wagenmstr., Langestraße 33.
— Marianna, Witwe, Troppauerstr. 99.
Kubitza Max, Schlosser, Notburgaplatz 5.
— Philipp, Häusler, Niebotschauerstraße 131.
— Viktor, Eisenbahnarbtr., Troppauerstraße 74.
Kubitzke Erich, Ober-Telegraphensekretär, Troppauerstr. 56.
Kubitzki Agnes, Barmh. Schwester, Augustastr. 5.
— Eduard, Schlosser, Fabrikstr. 27.
— Karl, Postschaffner, Viktoriastr. 42.
— Marie, ohne Beruf, Fabrikstr. 27.
— Theodor, Werkzeugschlosser, Klosterweg 12.
Kublik Anna, ohne Beruf, Niederwallstraße 30.
— Bernhard, Prokurist, Niederwallstraße 30.
— Elisabeth, Schwester, Zwingerstr. 9.
Kubny Emil, Schlossermeister, Leobschützerstr. 37.
— Emil, Schlosser, Leobschützerstr. 37.
— Ignatz, Tischlermstr., Coselerstr. 17.
— Johann, Kaufmann, Brunken 46.
— Johann, Justiz-Oberwachtmstr., Troppauerstr. 34.
Kubullek Alois, Haushälter, Niebotschauerstr. 24.
— Franz, Elektriker, Schulstr. 46.
— Jakob, Zugführer, Schulstr. 20.
— Klara, Witwe, Schulstr. 46.
Kucharczyk Emanuel, Polizei-Sekretär, Eichendorffstr. 19.
Kucharz Agnes, Witwe, Langestr. 4.
— Leopold, Arbeiter, Bachstr. 20.
— Nikolaus, Kriegsinvalide, Troppauerstraße 93.
Kucheida Alois, Arbtr., Oberzborstr. 5.
Kuchnia Elisabeth, ohne Beruf, Troppauerstr. 13.
— Gertrud, Schneiderin, Troppauerstraße 13.
— Konrad, Bäckergef., Troppauerstr. 13.
— Martha, Wirtschafterin, Troppauerstraße 13.
— Paul, Schlosser, Troppauerstr. 13.
— Valeska, Witwe, Troppauerstr. 13.
Kuchta Josef, Schneidermeister, Weidenstraße 2.
— Ottilie, ohne Beruf, Flurstr. 5.
Kuck Georg, Kfm., Leobschützerstr. 1b.
— Dorothea, ohne Beruf, Leobschützerstraße 1b.
Kucz Franziska, Schwester, Zwingerstr. 9.
Kucza Alexander, Tagelöhner, Schulstraße 36.
— Anna, ohne Beruf, Schulstr. 28.
— Anna, Witwe, Eisenbahnstr. 22.
— Antonie, ohne Beruf, Niebotschauerstraße 55.
— Franz, Hausbesitzer, Schulstr. 36.
— Franz, Schlosser, Querstr. 13.
— Franz, Postschaffner, Eisenbahnstr. 15.
— Ignatz, Eisendreher, Rybnikerstraße 19/21.
— Johanna, Arbeiterin, Schulstr. 36.
— Josef, Monteur, Niebotschauerstr. 47.
— Josef, Invalide, Niebotschauerstr. 47.
— Josef, Landwirt, Schulstr. 28.
— Ludwig, Förster, Niebotschauerstr. 47.
— Marie, Witwe, Oberzborstr. 6.
— Marianna, Grundbesitzerin, Niebotschauerstr. 112.
— Nikolaus, Arbtr., Niebotschauerstr. 55.
— Paul, Schlosser, Niebotschauerstr. 93a.
— Paul, Arbtr., Niebotschauerstr. 25.
— Paul, Stellmacher, Schulstr. 28.
— Robert, Fleischergef., Schulstr. 36.
— Robert, Arbeiter, Schulstr. 36.
— Theodor, Häusler, Niebotschauerstr. 9.
— Viktor, Ziegler, Niebotschauerstr. 47.
— Walter, Drogist, Oberzborstr. 6.
Kuczera Anna, Verkäuferin, Salzstr. 22.
— Eduard, Lohnbuchhalter, Sonnenstraße 34.
— Franz, Arbeiter, Salzstr. 22.
— Karoline, ohne Beruf, Fabrikstr. 30.
— Luise, Witwe, Brunken 33.
— Marie, Arbeiterin, Fleischerstr. 18.
— Max, Lagerverwalter, Salzstr. 22.
Kuczka Eduard, Invalide, Zwingerstr. 3.
— Franziska, Arbeiterin, Coselerstr. 2.
— Isidor, Arbtr., Am Zeughaus 1/3.
— Karl, Bahnarbeiter, Coselerstr. 2.
Kuczmann Hedwig, ohne Beruf, Eichendorffstr. 14
— Paul, Strafanstalts-Ober-Inspektor, Eichendorffstr. 14.
Kuczmierz Anna, Arbtrn., Fabrikstr. 2.
— Ludwig, Arbeiter, Fabrikstr. 2.
— Emil, Arbeiter, Fabrikstr. 2.

Ferdinand Piontek :: Ratibor
Internationale Speditionen u. Möbeltransporte.

Die gegebene Bezugsquelle moderner Damen- u. Mädchenkleidung.

Kuczmierz Josefa, Witwe, Fabrikstr. 2.
— Marianna, Witwe, Langestr. 33.
— Paul, Hilfs-Postschaffner, Bahnhofstraße 10.
Kuczmik Marie, Witwe, Neustadtstr. 8.
Kuczok Karl, Justiz-Büro-Assistent i. R., Marzellusplatz 4.
Kuczy Josef, Polizei-Unterwachtmeister, Am Zeughaus 9.
Kudella Johann, Arbtr., Salzstr. 31.
— Josef, Kontorist, Bosatzerstr. 31.
— Karl, Arbeiter, Wiesenstr. 1.
Kudera Eduard, Ober-Postschaffner, Viktoriastr. 46.
Kudla Anastasia, Arbeiterin, Troppauerstraße 57.
— Franz, Maschinenheizer, Braustr. 7.
— Franziska, Rentenempf., Holteistr. 17.
— Georg, Arbeiter, Reitbahnstr. 31.
— Johann, Eisendreher, Coselerstr. 7.
— Johanna, Witwe, Altendorferstr. 23.
— Josef, Lok.-Führer, Querstr. 3.
— Julius, Arbeiter, Marienstr. 61.
— Julius, Schlosser, Altendorferstr. 59.
— Julius, Landwirt, Altendorferstr. 59.
— Karl, Schneider, Oderstr. 15.
— Kurt, Magistrats-Bücherei-Verwalter, Brunken 29.
— Marie, Arbeiterin, Marienstr. 88.
— Marie, ohne Beruf, Wiesenstr. 1.
— Martha, ohne Beruf, Brunken 29.
— Mathilde, Arbtrn., Altendorferstr. 23.
— Oskar, Buchhalter, Braustr. 7.
— Paul, Dreher, Marienstr. 88.
— Paul, Polizei-Hauptwachtmstr., Am Zeughaus 9.
— Simon, Arbeiter, Bosatzerstr. 15.
— Valeska, ohne Beruf, Altendorferstraße 59.
— Viktor, Arbeiter, Fleischerstr. 3.
— Viktor, Arbeiter, Oderstr. 15.
— Wilhelm, Arbeiter, Reitbahnstr. 31.
Kühn Karl, Konzertmeister, Dr. Heidestraße 3.
— Max, Kaufmann, Troppauerstr. 12.
— Reinhold, Reg.-Obersekr., Bahnhofstraße 5.
Kühnel Adolf, Eisenbahnerbtr., Präsidentenstr. 8.
— Emil, Hausbes., Troppauerstr 98.
Kühnel Emil, Schlosser, Neustadtstraße 13.
— Ernst, Dachdeckermstr., Gartenstr. 22.
— Friedrich, Justiz-Oberwachtmeister, Zwingerstr. 24.
— Georg, Installateurmeister, Coselerstraße 28a.
Kühnert Josef, Tischler, Fleischerstr. 19.
Künzel Wilhelm, Buchhalter, Flurstr. 7.
Küpper Wilhelm, Arbeiter, Bollwerkstraße 9a.
Kuska Alois, Barschlosser, Schloßstr. 7.
Kugler Josef, Arbeiter, Wilhelmstr. 13.
Kuhla Paul, Eisenbahnschlosser, Oberzborstr. 10.
Kuhlmann Klemenz, Chemiker, Schulstraße 12.
Kuhn Josef, Lehrer, Oberwallstr. 10.
— Marie, ohne Beruf, Kirchstr. 17.
— Pelagia, Arbeiterin, Coselerstr. 55.
— Pauline, ohne Beruf, Kirchstr. 17.
— Viktoria, Arbeiterin, Bosatzerstr. 8.
Kuhna Josef, Techniker, Schulze-Delitzschstraße 6.
Kuhnert Berta, Köchin, Oberwallstr. 34.
— Ernst, ohne Beruf, Kirchplatz 3.
— Hubert, Student, Troppauerstr. 46.
— Hugo, Hausmeister, Kirchplatz 3.
— Josefa, Ordensschwester, Notburgaplatz 3.
— Karl, Schneider, Eisenbahnstr. 21.
— Marie, Hausbesitzerin, Oberwallstr. 3.
— Paul, Rentenempfänger, Kohlenstr. 8.
— Paul, Maurermstr., Troppauerstr. 46.
— Paul, Steuerrendant i. R., Eisenbahnstr. 19a.
— Pauline, Alterspflegling. Notburgaplatz 3.
Kuhnigk Hans, Taubstummen-Oberlehrer, Flurstr. 6.
Kuka Julianna, Schneiderin, Salzstr. 7.
— Paul, Zollassistent, Salzstr. 7.
Kukla Eduard, Tierschaubesitzer, Troppauerstr. 25.
— Felix, Bankprokurist, Zwingerstr. 4a.
— Hedwig, Witwe, Domstr. 6.
— Hermann, Klempner, Hohenzollernstraße 15.
— Josef, Klempnermeister, Troppauerstraße 54.
— Josef, Klempner, Troppauerstr. 54.
Kukla Karl, Klempner, Troppauerstraße 54.
— Paula, Nähterin, Troppauerstr. 54.
— Rudolf, Frisörgehilfe, Domstr. 6.
— Viktor, Arbeiter, Gartenstr. 52.
Kukol Martha, Kindergärtnerin, Leobschützerstr. 37.
— Theodor, Standesbeamter i. R., Leobschützerstr. 37.
Kulik Karoline, Witwe, Troppauerstr. 13.
— Sylvester, Seilermeister, Troppauerstraße 13.
Kulisek Josef, Eisenbahn-Werkhelfer, Eisenbahnstr. 15.
Kulla Elisabeth, Stenotypistin, Salzstraße 12.
— Hedwig, Schneiderin, Salzstr. 12.
— Wilhelm, Schuhmacher, Bollwerkstraße 5a.
Kuna Anna, Witwe, Zwingerstr. 28.
— August, Händler, Braustr. 15.
— Franz, Kutscher, Zwingerstr. 28.
— Josef, Arbeiter, Annastr. 3.
— Josef, Handelsmann, Fischerei 5.
Kunert Anna, Gärtnerin, Ziegeleistr. 9.
— Erna, ohne Beruf, Neuestr. 21/23.
— Franz, Seminar-Oberlehrer, Zwingerstraße 15.
— Hedwig, Buchhalterin, Zwingerstr. 16.
— Helene, Hausbesitzerin, Zwingerstr. 18.
— Ignatz, Schuhwaren-Kaufmann, Neuestraße 21/23.
— Karl, Gärtner, Ziegeleistr. 9.
— Luzie, ohne Beruf, Neuestr. 21/23.
— Marie, ohne Beruf, Neuestr. 21/23.
— Martha, Klavierlehrerin, Zwingerstraße 16.
— Paul, Gärtner, Ziegeleistr. 9.
— Pauline, Witwe, Ziegeleistr. 9.
— Valeska, Rentiere, Zwingerstr. 16.
Kunik Anton, Bahnschlosser, Parkstr. 6.
— Karl, Arbeiter, Schulstr. 21.
Kunisch Fritz, Bankdirektor, Langestr. 9.
— Georg, Landesobersekretär, Viktoriastraße 19.
— Paul, Arbeiter, Langestr. 18.
Kunotz Josef, Bäckergef., Gartenstr. 14.
Kunz Alfred, Bäckergeselle, Neumarkt 7.
— Bernhard, ohne Beruf, Neumarkt 7.
— Elisabeth, verw. Schuhmachermeister, Oderstr. 3.

Ferdinand Piontek :: Ratibor
Internationale Speditionen u. Möbeltransporte.

Heinrich Harbolla, Ratibor
Fernsprecher Nr. 259. Domstraße Nr. 3.

Kunz Georg, Kaufmann, Oderstr. 8.
— Josefa, Witwe, Neumarkt 7.
— Karl, Schuhmacher, Fischerei 2.
— Klara, Expedientin, Brunken 6.
— Reinhold, Schuhmachermeister, Oderstraße 8.
— Wilhelm, Arbeiter, Kohlenstr. 4.
Kunze Elfriede, ohne Beruf, Zwingerstraße 21.
— Else, Bankbeamtin, Troppauerstr. 2.
— Emanuel, Hausbesitzer, Zwingerstr. 21.
— Max, Angestellter, Oberwallstr. 8.
— Otto, Steuerpraktikant, Brunken 7.
— Wilhelm, Schlossermstr., Niederwallstraße 28.
Kupzik Jakob, Friseur, Oberzborstr. 8.
Kupfer Margarete, Kontoristin, Troppauerstr. 25.
— Otto, Tischlermstr., Troppauerstr. 25.
Kupka Adolf, Postschaffner, Viktoriastraße 42.
— Anna, Witwe, Oberzborstr. 6.
— Anna, Arbeiterin, Fleischerstr. 1.
— Anastasia, Arbeiterin, Fleischerstr. 18.
— Antonie, verw. Reserve-Lok.-Führer, Viktoriastr. 30.
— Bernhard, Kaufm., Rybnikerstr. 15.
— Franz, Schuhmacher, Langestr. 20.
— Franz, Postschaffner, Salzstr. 5.
— Johann, Arbeiter, Bachstr. 14.
— Johanna, Witwe, Rybnikerstr. 33/35.
— Josef, Tischler, Fischerei 7.
— Josef, Malergehilfe, Oderstr. 12.
— Karl, Schlosser, Oberzborstr. 6.
— Robert, Arbeiter, Kirchstr. 23.
— Rudolf, Schlosser, Präsidentenstr. 6.
Kupke Josef, Malergehilfe, Langestr. 38.
Kura Johanna, Bedienungsfrau, Fischerei 7.
Kurek Agathe, Händlerin, Salzstr. 18.
— Johann, Häusler, Schulstr. 20.
— Johann, Arbeiter, Brunken 45.
— Josef, Arbeiter, Ziegeleistr. 1.
— Marie, Arbeiterin, Coselerstr. 42.
— Marianna, Rentenempfängerin, Kohlenstr. 10.
— Paul, Arbtr., Niebotschauerstr. 7.
— Rudolf, Schlosser, Schulstr. 20.
— Viktor, Schlosser, Niebotschauerstr. 48.
— Viktoria, Witwe, Troppauerstr. 106.
Kurka Antonie, Häuslerin, Niebotschauerstraße 56.
— Franz, Maurer, Marienstr. 12.
— Josef, Vorkosthändler, Brunken 7.
— Josef, ohne Beruf, Niebotschauerstraße 56.
— Marie, ohne Beruf, Niebotschauerstraße 56.
— Martha, ohne Beruf, Niebotschauerstraße 56.
— Viktoria, ohne Beruf, Brunken 7.
Kuroczik Albert, Fleischer, Coselerstr. 74.
Kurosinski Josef, Bürovorsteher, Niederwallstr. 13.
Kursawe Elisabeth, Expedientin, Polkoplatz 12.
— Hildegard, Kontoristin, Polkoplatz 12.
— Josefine, Witwe, Polkoplatz 12.
— Karl, Schlosser, Polkoplatz 11b.
Kurtze Max, Konditor, Niederwallstr. 13.
Kurzeja Berta, Witwe, Polkoplatz 7.
— Franz, Werkmstr., Präsidentenstr. 12.
— Franziska, Witwe, Oberzborstr. 10.
— Georg, Magistrats-Bürohilfsarbeiter, Neustadtstr. 16.
— Georg, Schlosser, Polkoplatz 7.
— Gertrud, ohne Beruf, Weidenstr. 4.
— Hans, Eisenbahn-Werkinspektor, Weidenstr. 4.
— Hedwig, ohne Beruf, Weidenstr. 4.
— Helene, Geschäfts-Inhaberin, Neustadtstraße 16.
— Herbert, Schlosser, Polkoplatz 7.
— Margarete, ohne Beruf, Weidenstr. 4.
— Marie, Bürogehilfin, Weidenstr. 6.
— Marie, Witwe, Neustadtstr. 16.
— Martha, Buchhalterin, Malzstr. 5.
— Max, Eisenbahntischler, Polkoplatz 7.
— Richard, Lehrer, Weidenstr. 4.
— Walter, Student, Weidenstr. 4.
— Zeno, Studienassessor, Ottitzerstr. 28.
Kurzidem Adam, Arbeiter, Fabrikstr. 16/18.
— Alois, Arbeiter, Rybnikerstr. 33/35.
— Johann, Häusler, Niebotschauerstr. 44.
— Johanna, Witwe, Rybnikerstr. 60.
— Marie, ohne Beruf, Rybnikerstr. 60.
Kurzidim Albert, Werkmeister, Blumenstraße 1.
— Anna, Arbeiterin, Schulstr. 32.
— Anton, Schneider, Langestr. 45/47.
Kurzidim Berta, Arbeiterin, Schulstr. 32.
— Elfriede, ohne Beruf, Hohenzollernstraße 17.
— Emilie, ohne Beruf, Schrammstr. 11.
— Franz, Arbeiter, Schulstr. 32.
— Hildegard, Kontoristin, Langestraße 45/47.
— Johann, Maurer, Schulstr. 32.
— Josef, Schuhmachermeister, Schrammstraße 11.
— Marie, Kontoristin, Schrammstr. 11.
— Marie, Arbeiterin, Blumenstr. 1.
— Max, Zeichner, Schrammstr. 11.
Kusch Adolf, Polizei-Oberwachtmeister, Brunken 32.
— Alois, Lehrer, Leobschützerstr. 20.
— Aloisius, Justizwachtmeister, Gartenstraße 37.
— Eduard, Arbeiter, Jungfernstr. 19.
— Franz, Arbtr., Leobschützerstr. 10a.
— Franz, Vollziehungsbeamter, Leobschützerstr. 20.
— Ignatz, Ober-Zollwachtmeister, Polkoplatz 1.
— Johann, ohne Beruf, Fabrikstr. 26.
— Katharina, Wickelmacherin, Holteistraße 18.
— Paul, Schneidergeselle, Altendorferstraße 50.
— Pauline, Witwe, Fabrikstr. 26.
— Rosalie, ohne Beruf, Leobschützerstraße 20b.
Kuschel Martha, Stenotypistin, Oberstraße 12.
Kuschke Anna, ohne Beruf, Troppauerstraße 3.
— Anna, Verkäuferin, Viktoriastr. 40.
— Emilie, ohne Beruf, Viktoriastr. 40.
— Franz, Lok.-Führer i. R., Viktoriastraße 40.
— Hedwig, Verkäuferin, Viktoriastr. 40.
— Max, Betriebstechniker, Viktoriastr. 40.
— Petronella, Witwe, Troppauerstr. 3.
Kuschowsky Auguste, Arbeiterin, Leobschützerstr. 34.
Kuschmann Georg, Polizei-Oberwachtmeister, Brunken 18.
Kusick Johann, Arbtr., Oberwallstr. 4.
Kuska Anton, Ober-Postsekretär, Gartenstraße 23.

Das führende Haus für Strumpfwaren

Trauerkleidung
für Mädchen, Backfische u. Damen in größter Auswahl.

Kuska Josef, Arbeiter, Holteistr. 18.
— Marie, ohne Beruf, Salzstr. 6.
Kusma Marie, Köchin, Wilhelmstr. 3.
Kusnik Karl, Schmied, Zwingerstr. 20.
— Kreszentia, Schneiderin, Niederwallstraße 13.
— Luzie, Händlerin, Marienstr. 30.
— Marie, Händlerin, Marienstr. 30.
— Martha, ohne Beruf, Marienstr. 30.
— Paul, Eisendreher, Marienstr. 28a.
Kuß Eva, Schwester, Zwingerstr. 9.
— Franz, Schneider, Niederwallstr. 20.
— Eufemie, Witwe, Niederwallstr. 20.
Kussy Johann, Tischler, Eisenbahnstr. 1.
Kustos Adolf, Schlosser, Niebotschauerstraße 98.
— Alfred, Chauffeur, Bollwerkstr. 5.
— Anna, Arbeiterin, Marienstr. 50.
— Anna, Arbtrn., Leobschützerstr. 20.
— Emanuel, Schuhmacher, Schuhbankstraße 7.
— Emanuel, Tischler, Schuhbankstr. 7.
— Franz, Dreher, Leobschützerstr. 20.
— Georg, Elektrotechniker, Oberwallstraße 21.
— Josef, Elektrotechniker, Oberwallstr. 21.
— Josefa, Auszüglerin, Coselerstr. 87.
— Josefa, Arbeiterin, Wiesenstr. 5,
— Karl, Kontorist, Marienstr. 50.
— Leo, Schlosser, Eisenbahnstr. 18.
— Marianna, Rentnerin, Leobschützerstraße 14.
— Philipp, Zimmermann, Marienstr. 50.
— Viktor, Eisendreher, Leobschützerstr. 20.
— Viktor, Installateur, Schuhbankstr. 7.
— Wilhelm, Tischler, Marienstr. 7.
Kutsch Georg, Kfm., Rybnikerstr. 15.
— Marie, Witwe, Präsidentenstr. 12.
— Rosalie, Arbeiterin, Präsidentenstr. 12.
Kutscha Franz, Schneider, Bosatzerstr. 22.
— Paul, Werkführer, Zwingerstr. 10.
— Wilhelm, Privatbeamter, Niederwallstraße 18.
Kutschera Anton, Schlosser, Auenstr. 5.
— Emma, Witwe, Sonnenstr. 4.
— Marie, Witwe, Sonnenstr. 34.
— Max, Kaufmann, Sonnenstr. 4.
Kuttig Georg, Bürovorsteher, Viktoriastraße 21a.
— Gustav, Eisenbahn-Zugführer i. R., Weidenstr. 28.
Kuttig Katharina, ohne Beruf, Am Zeughaus 15.
— Margarete, Lehrerin, Weidenstr. 23.
— Martha, ohne Beruf, Weidenstr. 23.
Kutz Paul, Stadt-Obersekretär, Am Zeughaus 9.
Kutzias Anton, Eisenbahn-Oberschaffner, Troppauerstr. 64.
— Anton, Schlosser, Troppauerstr. 64.
— Karl, technischer Betriebsleiter, Troppauerstr. 64.
— Klara, Schneiderin, Troppauerstr. 64.
— Martha, Schneiderin, Langestr. 24.
— Max, Kassenbote, Langestr. 24.
Kutzka Franziska, Arbtrn., Marienstr. 9.
Kuznik Georg, Häusler, Marienstr. 30.
— Karl, Arbeiter, Marienstr. 7.
Kwapik Florentine, Arbtrn., Salzstr. 27.
— Johanna, Witwe, Salzstr. 27.
Kwasniok Franz, Friseurmstr., Oberwallstraße 23.
Kwasnitza August, Arbtr., Oberwallstr. 32.
— Franz, Bäckermstr., Oberwallstr. 19.
Kwasny Bibianna, Fabrikarbtrn., Fleischerstr. 11.
— Johann, Schlosser, Notburgaplatz 3.
— Marie, Arbeiterin, Marienstr. 42.
— Pelagia, Fabrikarbtrn., Fleischerstr. 11.
Kwiatkowski Otto, Werkstätten-Vorsteher, Eisenbahnstr. 8.
Kwiaton Marie, Köchin, Eisenbahnstr. 13.
Kynast Erich, Amtsgerichtsrat, Schrammstraße 2.
— Josef, Vermessungstechniker, Coselerstraße 19.

L.

Laaser Auguste, Witwe, Zwingerstr. 17.
Labet Anton, ohne Beruf, Fabrikstr. 39.
Labrot August, Schlosser, Augustastr. 5.
— August, Rentner, Krankenhausstr. 7.
— Elfriede, ohne Ber., Troppauerstr. 10.
— Max, Schreiber, Troppauerstr. 10.
Labudek Eduard, Arbtr., Coselerstr. 74.
— Hedwig, Arbeiterin, Coselerstr. 61.
— Josefa, Witwe, Coselerstr. 61.
— Sofie, Arbeiterin, Coselerstr. 61.
Labus Franz, Kaufmann, Weidenstr. 8.
Lachetta Ernst, Eisenbahn-Vorschlosser, Braustr. 12.
Lachmann Else, Eisenbahnsekretärin, Brunken 8.
— Fritz, Werkmeister, Langestr. 45/47.
— Hans, Ober-Ingenieur, Gartenstr. 14.
— Hedwig, ohne Beruf, Zwingerstr. 26.
— Hedwig, Witwe, Langestr. 12.
— Heinrich, Kantor, Langestr. 18.
— Marie, Witwe, Brunken 8.
— Max, Zollsekretär, Malzstr. 5.
Lätsch Richard, Justiz-Wachtmstr., Langestraße 35.
Lagus Marie, Lehrerin a. D., Oberwallstraße 28.
Lainka Hedwig, ohne Ber., Brunken 33.
— Johann, Schlosser, Troppauerstr. 64.
— Josef, Kaufmann, Langestr. 60.
— Paul, Kaufmann, Brunken 33.
Lakotta Hedwig, verw. Gastwirt, Flurstraße 1.
Lamche Fritz, Untermüller, Turmstr. 1.
— Josefa, Witwe, Kohlenstr. 8.
Lamczyk Wilhelm, Elektrotechniker, Troppauerstr. 3.
Lamert Hugo, Kellner, Eichendorffstr. 15.
Lamla Franziska, Arbtrn., Feldstr. 7.
— Franziska, Witwe, Holteistr. 18.
— Johann, Invalide, Feldstr. 7.
— Johann, Schuhmachermstr., Schuhbankstr. 2.
— Johanna, Arbeiterin, Holteistr. 18.
— Josef, Arbeiter, Feldstr. 7.
— Karl, Eisenhobler, Leobschützerstr. 20.
— Marie, Arbeiterin, Holteistr. 18.
— Martha, Arbeiterin, Holteistr. 18.
— Paul, Bäckergeselle, Neustadtstr. 10.
— Robert, Musiker, Sonnenstr. 30.
Lammel Anna, Witwe, Troppauerstr. 42.
— Berta, verw. Kfm., Jungfernstr. 5.
— Franz, Labcrant, Brunken 40.
— Hans, Kaufm., Präsidentenstr. 12.
— Johann, Eisenb.-Oberschaffner a. D., Oberzborstr. 8.
— Josef, Schmied, Fleischerstr. 15.
— Josef, Arbeiter, Oberzborstr. 8.
— Margarete, ohne Ber., Jungfernstr. 5.
Lammich Flavian, Eisenbahnschlosser, Bosatzerstr. 2.
— Florian, Tischler, Schloßstr. 7.
— Karl, Arbeiter, Leobschützerstr. 10a.
— Klara, ohne Beruf, Niederwallstr. 28.
— Marie, Buchhalterin, Niederwallstr. 22.

ist A. Metzner :: Ratibor.

Heinrich Harbolla, Ratibor
Fernsprecher Nr. 259. Domstraße Nr. 3.

Lammich Max, Modelltischler, Oberstr. 2.
— Max, Elektriker, Oderstr. 2.
— Otto, Schlosser, Schloßstr. 30.
— Theodor, Kaufm., Niederwallstr. 28.
Lampa Johannes, Lehrer a. D., Zwingerstraße 13.
— Katharina, Witwe, Weidenstr. 25
— Marie, ohne Beruf, Weidenstr. 25.
Lampert Gertrud, Köchin, Flurstr. 14.
— Karl, Schuhmacher, Flurstr. 14.
Lampka Adolf, Eisenbahn-Lademeister, Teichstr. 3.
— Franz, Schlosser, Feldstr. 2.
— Gertrud, Arbtrn., Leobschützerstr. 10a.
— Johann, Güterbodenarbeiter, Leobschützerstr. 12.
— Josef, Tischler, Marienstr. 7.
— Josef, Arbeiter, Kirchstr. 3.
— Josefa, Witwe, Leobschützerstr. 10a.
— Karl, Tischler, Kirchstr 3.
— Karl, Ober-Postsekretär, Oberwallstr. 14/16.
Landeck Margarete, Witwe, Am Zeughaus 15.
Landschek Eugen, Wagenmeister a. D., Troppauerstr. 14.
— Max, Arbeiter, Polkaplatz 6.
— Silvia, Kontoristin, Troppauerstr. 14.
Landskron Paul, Ober-Steuer-Inspektor, Hohenzollernstr. 15.
Lange Arthur, Rechnungs-Assist., Salzstraße 6.
— Berta, Witwe, Am Zeughaus 33.
— Elfriede, Witwe, Viktoriastr. 13.
— Elisabeth, Lehrerin, Flurstr. 20.
— Erich, Verkäufer, Salzstr. 10.
— Gertrud, Kinderfrl., Neuestr. 18/20.
— Hedwig, Dentistin, Bahnhofstr. 3.
— Leopold, Hausbesitzer, Mühlwagestr. 4.
— Max, Uhrmacher, Jungfernstr. 18.
Langer Alfons, Kfm., Bollwerkstr. 11.
— Alfons, Fachlehrer, Ring 11.
— Alois, Hoteldiener, Eisenbahnstr. 16.
— Anna, Witwe, Jungfernstr. 6.
— Arthur, Regierungsrat, Weinholdstr. 2.
— Berta, Witwe, Neustadtstr. 7.
— Berta, ohne Beruf, Brunken 54.
— Else, ohne Beruf, Troppauerstr. 25.
— Emanuel, Sattlermstr., Troppauerstraße 22.
Langer Emil, Arbeiter, Troppauerstraße 96.
— Emil, Maschinenmeister, Niederwallstraße 18.
— Emilie, Arbeiterin, Neustadtstr. 8.
— Ernst, Mechaniker, Neumarkt 5.
— Ernst, Eisenbahrer, Brunken 31.
— Ernst, Schneidergeselle, Ring 5.
— Franz, Arbtr., Troppauerstr. 96.
— Franziska, Händlerin, Brunken 31.
— Fritz, Hauptbuchhalter, Zwingerstr. 16.
— Fritz, Arbeiter, Brunken 54.
— Georg, Landgerichts-Direktor, Eisenbahnstr. 17.
— Georg, Oberschullehrer, Oberwallstr. 2.
— Gustav, Arbeiter, Neustadtstr. 10.
— Hans, Hdlgsgeh., Neustadtstr. 7.
— Heinrich, Schuhmacher, Oderstr. 24.
— Heinrich, Expeditionsleiter, Troppauerstr. 25.
— Hermann, Stahlglüher, Eichendorffstraße 11.
— Ida, Stütze, Eisenbahnstr. 16.
— Johann, Fleischer, Langestr. 35.
— Johann, Schuhmacher, Brunken 54.
— Johann, Post-Betriebs-Assist. a. D., Eisenbahnstr. 13.
— Johanna, ohne Beruf, Krankenhausstraße 7.
— Josef, Mechaniker, Eisenbahnstr. 13.
— Josef, Buchhalter, Viktoriastr. 4.
— Julius, Büroangestellter, Flurstr. 16.
— Karl, Invalide, Myslowitzerstr. 5.
— Margarete, Schneiderin, Neustadtstr. 7.
— Marie, Privatiere, Weinholdstr. 2.
— Marie, Kontoristin, Langestr. 9.
— Martha, Arbtrn., Troppauerstr. 96.
— Martha, ohne Beruf, Eisenbahnstr. 13.
— Mathilde, Köchin, Oderstr. 17.
— Max, Schneider, Kohlenstr. 6.
— Paul, Schlosser, Brunken 31.
— Paul, Kutscher, Neustadtstr. 1.
— Paul, Bürogeh., Eisenbahnstr. 13.
— Robert, Kanzleisekr., Troppauerstr. 10.
— Robert, Friseur, Troppauerstr. 61.
— Robert, Kaufmann, Langestr. 9.
— Wilhelm, Schneidermstr., Kohlenstr. 7.
Langnas Rosa, Schauspielerin, Oberwallstraße 10.
Langner Bruno, Schlosser, Marienstr. 16.
— Bruno, Schlosser, Coselerstr. 40a
Langner Karl, Kanzleiangestellter, Salzstraße 33.
— Karl, Ref.-Lok.-Führer i. R., Langestraße 38.
— Karl, Weichensteller a. D., Langestraße 38.
— Marie, ohne Beruf, Marienstr. 16.
— Michael, Arbeiter, Marienstr. 16.
Langosch Paul, Maschinist, Schulstr. 23.
Langula Karl, Strafanstalts-Wachtmstr. a. D., Eichendorffstr. 14.
Lankosch Johann, Grubenarbtr., Marienstraße 98.
— Josef, Arbeiter, Marienstr. 98.
— Rosalie, Witwe, Marienstr. 98.
— Viktoria, Arbeiterin, Marienstr. 98.
Lanuschny Ernestine, ohne Beruf, Oberzborstr. 6.
— Friedrich, Former, Oberzborstr. 6.
— Karl, Former, Oberzborstr. 6.
— Marie, Witwe, Troppauerstr. 64.
Lanz Aloisia, Musikerin, Neustadtstr. 21.
Laqua Margarete, Röntgen-Assistentin, Ring 11.
Dr. Laqua Reinhard, Arzt, Sandstr. 2.
Larisch Anna, Zigarrenmacherin, Marienstraße 72.
— Felix, Koch, Langestr. 10.
— Franziska, ohne Beruf, Marienstr. 72.
— Hans, Bürohilfsarbtr., Weidenstr. 14.
— Hedwig, Witwe, Oderstr. 31.
— Johann, Stellwerksmeister i. R., Viktoriastr. 48.
— Josef, Schmiedemstr., Marienstr. 3.
— Josef, Kraftfahrer, Oberwallstr. 24.
— Karoline, verw. Fleischer, Langestr. 6.
— Ludwig, Schmied, Marienstr. 72.
— Mathilde, Schneiderin, Marienstr. 72.
— Max, Buchhalter, Gartenstr. 22.
— Paula, ohne Beruf, Viktoriastr. 48.
Laseczok Josef, Lok.-Führer, Raudenerstraße 2.
Laseczyk Adolf, Installateur, Brunken 6.
Lasinsky Franz, Eisenbahnsekr., Weidenstraße 27.
Laska Anna, Kriegswitwe, Parkstr. 9.
— Eduard, Polizei-Oberwachtmeister, Brunken 18.
— Elfriede, Schneiderin, Parkstr. 9.
Laskowsky Alois, Waffenmeister, Leobschützerstr. 19.

Ferdinand Plontek :: Ratibor
Internationale Speditionen u. Möbeltransporte.

Die Eigenschaften unseres Hauses:
Große Auswahl, billige Preise!
Durch sie vergrößert sich der Kundenkreis von Tag zu Tag!

Lassak Elfriede, ohne Beruf, Troppauerstraße 15.
— Emil, Bierfahrer, Salzstr. 36.
— Emma, Witwe, Salzstr. 21.
— Franz, Maurer, Myslowitzerstr. 8.
— Franz, Pensionär, Troppauerstr. 15.
— Hedwig, Nähterin, Kirchstr. 21.
— Heinrich, Schuhmacher, Kirchstr. 21.
— Ignatz, Eisenbahner, Oberstr. 24.
— Johann, Bäckermstr., Langestr. 45/47.
— Johann, Arbtr., Niebotschauerstr. 112.
— Josef, Fleischer, Oberstr. 21.
— Josef, Rentenempf., Rybnikerstr. 37.
— Josefa, Schwester, Zwingerstr. 9.
— Klara, ohne Beruf, Wiesenstr. 9.
— Paula, Kontoristin, Troppauerstr. 15.
— Robert, Kutscher, Eichendorffstr. 20.
Lasse Erich, Kaufmann, Braustr. 16.
— Oskar, Ober-Gerichtsvollzieher, Braustraße 16.
Lassek Ernst, Schlosser, Oberstr. 34.
— Josef, Ober-Postschaffner, Oberstr. 34.
Laßmann Gertrud, Taubstummenlehrerin, Notburgaplatz 3.
Laßoneczyk Georg, Apotheker, Bollwerkstraße 1.
Lattka Alois, Arbeiter, Zwingerstr. 21.
— Karl, Justiz-Oberwachtmeister, Eichendorffstr. 14.
— Max, Schlosser, Brunken 2.
— Paul, Tischler, Eichendorffstr. 14.
— Viktor, Arbeiter, Langestr. 15.
Latocha Anton, Maschinenwärter, Coselerstr. 28.
— Franz, Arbeiter, Brunken 36.
— Pauline, ohne Beruf, Krankenhausstraße 5.
Latta Anna, verw. Lehrer, Neue Bollwerkstr. 2.
— August, Gastwirt, Jungfernstr. 20.
— Ernst, Koch, Jungfernstr. 20.
— Fortunat, Elektriker, Myslowitzerstr. 1
— Irma, ohne Beruf, Jungfernstr. 20.
— Josef, Post-Packetmeister a. D., Dr. Heidestr 1.
— Klara, Witwe, Langestr. 42.
— Luzie, ohne Beruf, Dr. Heidestr. 1.
— Thomas, Landesinspektor, Weinholdstraße 4.
Lattacz August, Polizei-Oberwachtmeister, Flurstr. 9.
Lattacz August, Polizei-Wachtmstr., Am Zeughaus 9.
Latacz Eduard, Reisender, Teichstr. 7.
Lation Alois, Versteigerer, Marienstr. 11.
— Anna, Arbtrn., Eichendorffstr. 21.
— Franz, Werkmeister, Neustadtstr. 21.
— Helene, Arbeiterin, Brunken 42.
— Johann, Glaser, Neustadtstr. 7.
— Ludmilla, Witwe, Neustadtstr. 7.
— Luise, Arbtrn., Leobschützerstr. 36.
Latz Gustav, Schuhmacher, Bollwerkstr. 1.
Latzel Adolf, Kanzleisekr., Moltkestr. 18.
— Elisabeth, ohne Beruf, Moltkestr. 18.
— Gerhard, Schlosser, Moltkestr. 18.
Laube Richard, Gastwirt, Langestr. 10.
Laubert Erich, Schauspieler, Weidenstraße 13.
Laubsch Hildegard, ohne Beruf, Viktoriastraße 34.
— Marie, Witwe, Viktoriastr. 34.
Lauer Hedwig, Büroangestellte, Zwingerstraße 10.
— Johann, Arbeiter, Zwingerstr. 10.
— Lorenz, Buchhalter, Oberstr. 19.
Lauser Alfred, Architekt, Sternstr. 11.
— Johann, Eisenbahnbeamter, Sternstraße 11.
Launer Christine, Witwe, Wiesenstr. 15.
— Franziska, verw. Kaufmann, Langestraße 18.
Lax August, Pensionär, Weidenstr. 6.
Lazar Alois, Maurer, Leobschützerstr. 4.
— Anna, ohne Beruf, Ziegeleistr. 3.
— Anna, ohne Beruf, Zwingerstr. 26.
— Anna, Kontoristin, Zwingerstr. 12.
— Anton, Arbeiter, Ziegeleistr. 3.
— Anton, Häusler, Ziegeleistr. 3.
— Emanuel, Glasmaler, Zwingerstr. 26.
— Ernst, Angestellter, Zwingerstr. 12.
— Franz, Arbeiter, Ziegeleistr. 3.
— Franz, Häusler, Holteistr. 14.
— Hedwig, ohne Beruf, Zwingerstr. 12.
— Johann, Schneidermeister, Zwingerstraße 12.
— Johann, Werkhelfer, Malzstr. 1.
— Karl, Arbeiter, Oberwallstr. 3.
— Konstantin, Schlosser, Am Zeugh. 37.
— Marie, Arbeiterin, Ziegeleistr. 3.
— Max, Arbeiter, Oberwallstr. 3.
— Otto, Kunstglaser, Zwingerstr. 26.
— Paul, Schlosser, Ziegeleistr. 3.
Lazarek Agnes, Verkäuferin, Polkopl. 4.
— Josef, Werkmeister, Salzstr. 36.
Lazik Wilhelm, Eisenbahn-Assist., Moltkestraße 15.
Laza Engelbert, Musiker, Oberstr. 34.
Lebek Anna, Witwe, Salzstr. 27.
Lebeda Edmund, Tapezierer, Polkopl. 11.
Lebert Antonie, Witwe, Polkoplatz 7.
— Elisabeth, ohne Beruf, Polkoplatz 7.
— Martha, Buchhalterin, Polkoplatz 7.
— Paula, ohne Beruf, Polkoplatz 7.
Leckelt Karl, Betriebs-Assistenten-Anw., Salzstr. 17.
Lederer Rudolf, Werkmstr., Brunken 10.
Leffler Luise, Witwe, Troppauerstr. 62.
— Martha, Witwe, Salzstr. 20.
Lege Heinrich, Eisenbahn-Werkstättenvorsteher, Troppauerstr. 95.
Legotzky Konstantin, Bäcker, Krankenhausstr. 5.
Legscha Josef, Arbtr., Troppauerstr. 86.
Lehmann Agnes, Witwe, Troppauerstraße 44.
— Anna, Verkäuferin, Niederzborstr. 10.
— Emilie, ohne Beruf, Viktoriastr. 11.
— Friedrich, Buchdrucker, Troppauerstraße 55.
— Hedwig, ohne Beruf, Troppauerstr. 55.
— Hedwig, ohne Beruf, Viktoriastr. 11.
Dr. Lehmann Hermann, Chemiker, Notburgaplatz 4.
Lehmann Ida, Barmh. Schwester, Augustastr. 5.
— Johann, Bote, Viktoriastr. 11.
— Paul, Zollassistent a. D., Troppauerstraße 55.
— Paula, ohne Beruf, Troppauerstr. 44.
— Wilhelm, Kaufmann, Schloßstr. 8.
Dr. Lehmann Willy, Studien-Direktor, Parkstr. 3.
Lehnardt Karl, Eisenbahnarbtr., Oberwallstr. 30.
— Max, Schlosser, Oberwallstr. 30.
Lehnert Bartholomäus, Rentner, Bollwerkstr. 6.
— Erich, Bürovorsteher, Zwingerstr. 27.
— Georg, Destillateur, Polkoplatz 6.
— Johanna, Witwe, Jungfernstr. 4.
— Marie, Kassiererin, Salzstr. 4.
Lehwald Elise, Witwe, Neue Bollwerkstraße 1.

Ferdinand Piontek :: Ratibor
Internationale Speditionen u. Möbeltransporte.

Heinrich Harbolla, Ratibor
Fernsprecher Nr. 239. Domstraße Nr. 3.

Leib Franz, Schneider, Salzstr. 17.
— Franz, Buchhalter, Troppauerstr. 122.
— Gertrud, Stenotypistin, Gartenstr. 6.
— Karl, Stadtinspektor, Hohenzollernstraße 13.
— Karoline, Arbeiterin, Salzstr. 17.
— Martha, ohne Ber., Troppauerstr. 122.
Leichter Elisabeth, Arbeiterin, Eisenbahnstraße 9.
— Josef, Tischler, Eisenbahnstr. 9.
— Karl, Mechaniker, Eisenbahnstr. 9.
— Margarete, ohne Beruf, Eisenbahnstraße 3.
— Max, Lok.-Führer, Viktoriastr. 21.
Leiser Fritz, Kaufmann, Sandstr. 1.
— Karl, Photograph, Sandstr. 1.
Leinkauf Franz, Registrator, Braustr. 12.
Leisner Adolf, Arbeiter, Oberstr. 20.
— Leo, Maschinenschlosser, Sonnenstr. 2.
— Marie, Witwe, Oberstr. 20.
— Paula, Arbeiterin, Oberstr. 20.
— Wilhelm, Arbeiter, Oberstr. 20.
Leitgebel Inez, Handelslehrerin, Rotburgaplatz 3.
Lekscha Alois, Schriftsetzer, Leobschützerstraße 1b.
— Angela, Arbtrn., Troppauerstr. 92.
— Anna, Arbeiterin, Marienstr. 11.
— Auguste, Witwe, Coselerstr. 3.
— Franziska, Arbeiterin, Am Canal 15.
— Hedwig, Arbeiterin, Marienstr. 11.
— Johann, Arbeiter, Am Canal 15.
— Johanna, Arbeiterin, Niebotschauerstraße 23.
— Karl, Arbeiter, Troppauerstr. 70.
— Leopold, Schriftsetzer, Leobschützerstraße 1b.
— Ludwig, Arbtr., Troppauerstr. 92.
— Marie, Arbeiterin, Am Canal 15.
— Nikolaus, Maschinist, Am Canal 15.
— Robert, Arbeiter, Coselerstr. 3.
— Thekla, Witwe, Am Canal 15.
— Wilhelm, Kutscher, Coselerstr. 54.
Lehy Alfred, Kaufm., Friedrichstr. 3.
le Mestrez Christine, ohne Beruf, Teichstraße 7.
Lemke Theo, Oberkellner, Langestr. 42.
Lempa Ludwig, Arbeiter, Brunken 10.
Lenzyk Marianna, ohne Beruf, Präsidentenstr. 3.
Leonhard Friedrich, Regierungsrat, Eisenbahnstr. 6.
Lepiarczyk Anna, Ortsarme, Weidenstraße 23.
Leppich Anna, ohne Beruf, Fleischerstr. 1.
— Leopold, Strafanstalts-Oberwachtmstr., Eichendorffstr. 14.
Lepiorz Marie, ohne Beruf, Parkstr. 8.
— Paul, Eisenb.-Assistent, Parkstr. 8.
— Thomas, Streckenarbtr., Parkstr. 8.
— Viktoria, Arbeiterin, Marienstr. 10.
Lepiosch Marie, Waschfrau, Troppauerstraße 49.
Lepschy Gerarda, Krankenschwester, Salzstraße 20.
Lerch Albert, Eisenbahn-Zugführer, Parkstraße 7.
— Anton, Arbeiter, Kirchstr. 18a.
— Cäsar, Arbeiter, Schulstr. 9.
— Emanuel, Obsthändler, Neuestr. 19.
— Franz, Arbeiter, Präsidentenstr. 1.
— Johann, Arbtr., Rybnikerstr. 50/52.
— Julius, Obsthändler, Coselerstr. 55.
— Karl, Arbeiter, Wilhelmstr. 14.
— Marianna, Buchhandlungsgehilfin, Zwingerstr. 15.
— Marie, Arbeiterin, Fabrikstr. 1/3.
— Max, Schlosser, Leobschützerstr. 3.
— Olga, Witwe, Wilhelmstr. 14.
— Otto, Landes-Inspektor, Flurstr. 18.
— Richard, Obstzüchter, Oberstr. 23.
— Richard, Weber, Troppauerstr. 32.
— Robert, Bäcker, Brunken 42.
— Roman, Arbeiter, Wilhelmstr. 14.
— Sofie, Arbeiterin, Kirchstr. 18a.
— Wilhelm, Telegr.-Arbeiter, Coselerstraße 11.
Leschinsky Auguste, Witwe, Hohenzollernstraße 12.
Leschka Margarete, Milchhalle-Pächterin, Niederzborstr. 4.
Leßmann Bruno, Friseur, Salzstr. 33.
Leschnik August, Arbeiter, Langestr. 10.
Leschniok Anton, Arbeiter, Rybnikerstr. 33/35.
— Franz Babemeister, Salzstr. 17.
— Julie, Witwe, Rybnikerstr. 43.
— Marie, Arbtrn., Rybnikerstr. 33/35.
— Max, Hausdiener, Schuhbankstr. 9.
Leska Anna, Waschfrau, Kohlenstr. 4.
— Josef, Bäcker, Bosatzerstr. 21.
Leska Josefa, ohne Beruf, Salzstr. 16.
— Josefa, ohne Beruf, Bosatzerstr. 21.
— Margarete, Verkfrn., Rybnikerstr. 21.
Lesnik Martha, Arbeiterin, Präsidentenstraße 2.
Lesniok Anton, Rentenempf., Coselerstraße 82.
— Franz, ohne Beruf, Coselerstr. 51.
— Johann, Grundbesitzer, Proschowitzerstraße 12.
— Karl, Arbeiter, Langestr. 13.
— Marie, Arbeiterin, Coselerstr. 57a.
— Marie, Arbtrn., Niebotschauerstr. 22.
— Theofil, Arbeiter, Ziegeleistr. 25.
— Viktoria, Witwe, Leobschützerstr. 25.
Lesny Franziska, Arbtrn., Fischerei 2.
— Aloisia, Arbeiterin, Fischerei 2.
— August, Maschinist, Fischerei 2.
— Paul, Schlosser, Fischerei 2.
— Franz, Buchdrucker, Neustadtstr. 23.
Leszczynsky Max, Bürogeh., Sandstr. 2.
— Paul, Mechaniker, Sandstr. 2.
— Theofil, Schuhmacher, Sandstr. 2.
Leue Arthur, Opernsänger, Bollwerkstraße 11.
Leupold Ernst, Werkmstr., Gartenstr. 30.
— Paul, Ober-Stadtbauführer, Zwingerstraße 1.
Leuschner Helene, ohne Beruf, Dominikanerplatz 4.
— Hermann, Pensionär, Dominikanerplatz 4.
— Marie, Damenschneidermeisterin, Dominikanerplatz 4.
Lewald Hedwig, Witwe, Bollwerkplatz 1.
Lewandowski Max, Arbtr., Oberstr. 32.
Lewin Jenny, Rentnerin, Schuhbankstr. 7.
Lewinsky Erna, Bankangestellte, Brunken 24.
— Salo, Prov.-Reisender, Brunken 24.
Ley Alfred, ohne Beruf, Brunken 14.
— Erwin, Rechnungsführer, Jungfernstraße 18.
— Georg, Arbeiter, Troppauerstr. 45.
— Josefine, verw. Kaufmann, Niederzberstr. 11.
— Julius, Schuhmacher, Troppauerstraße 45.
— Karoline, ohne Beruf, Troppauerstraße 45.
— Paul, Hdlgsgeh., Troppauerstr. 45.

Das führende Haus für Strumpfwaren

Spezialhaus für moderne
Damen- u. Mädchenkleidung.

Lez Paul, Fleischermeister, Brunken 14.
— Richard, Rechnungs-Assistent, Jungfernstr. 17.
— Viktor, Brauerei-Direktor, Brunken 13.
— Wilhelm, Eisenbahn-Inspektor, Neumarkt 4.
— Wilhelm, Ober-Gütervorsteher, Troppauerstr. 32.
Lezius Klara, ohne Beruf, Weidenstr. 13.
Libera Johann, Arbtr., Rybnikerstr. 52.
— Paul, Polizei-Oberwachtmeister, Am Zeughaus 9.
— Paul, Dreher, Fabrikstr. 37.
— Wilhelm, Aufseher, Krankenhausstr. 5.
— Wilhelm, Arbeiter, Rybnikerstr. 50/52.
Liborosky Franziska, verw. Maurer, Rybnikerstr. 44.
— Ignatz, Arbeiter, Am Canal 15.
— Karl, Tischler, Neustadtstr. 13.
Liche Max, Musiker, Troppauerstr. 25.
Lichey Wilhelm, Prokurist, Viktoriastr. 34.
Lichtblau Martha, Arbtrn., Langestr. 58.
Lichteblau Franziska, Witwe, Rybnikerstraße 42.
— Käthe, Buchhalterin, Schuhbankstr. 3.
Lichtenstein Adolf, Kaufmann, Oberwallstraße 1.
Liebchen Albert, Gärtnergehilfe, Ottitzerstraße 100.
— Wilhelm, Bäckergeselle, Flurstr. 18.
Liebera Alois, Bürogehilfe, Krankenhausstraße 5.
— Anton, Arbeiter, Myslowitzerstr. 4.
— Franz, Zollgrenzangestellter, Viktoriastraße 32.
— Franziska, Arbeiterin, Weidenstr. 20.
— Luzie, Arbeiterin, Myslowitzerstr. 4.
— Johann, Kutscher, Kohlenstr. 8.
Liebich Franz, Händler, Troppauerstr. 15.
— Johann, Arbeiter, Fischerei 7.
— Martha, Büffetfrl., Neuestr. 2.
— Paul, Schlosser, Buchenstr. 6.
— Rudolf, Former, Präsidentenstr. 5.
Liebig Richard, Schlosser, Viktoriastr. 13.
Liebmann Hanna, Krankenschwester, Sandstr. 5.
Liebner Marie, ohne Beruf, Brunken 28.
Liebrecht Adolf, Kaufmann, Brunken 2.
Liebe August, Postdirektor, Eisenbahnstraße 14.
Lichtenthaler Ferdinand, Ingenieur, Eisenbahnstr. 22.
Liegert Willi, Werkmeister, Dr. Heidestraße 1.
Lietsch Fritz, Polizei-Wachtmeister, Am Zeughaus 9.
Ligacz Karl, Töpfer, Gartenstr. 10.
Liko Georg, Arbeiter, Auenstr. 3.
— Ludwig, Werkmeister, Auenstr. 3.
Lilge Hedwig, Witwe, Viktoriastr. 9a.
— Josef, Hauptlehrer, Gartenstr. 12.
— Paul, Werkmeister, Salzstr. 31.
Lindau Robert, Wachtmeister a. D., Brunken 10.
Lindenthal Frieda, Arbeiterin, Augustastraße 3.
— Pauline, Arbtrn., Augustastr. 3.
Linder Ottilie, ohne Beruf, Troppauerstraße 9.
Lindner Adolf, Werkmeister-Anwärter, Neustadtstr. 32.
— Albert, Arbeiter, Talstr. 44.
— Anna, Witwe, Weidenstr. 25.
— Arthur, Schlosser, Friedrichstr. 3.
— Erich, Kaufmann, Friedrichstr. 3.
— Ernestine, Witwe, Langestr. 48.
— Ernst, Elektro-Installationsmeister, Leobschützerstr. 8.
— Ernst, Vorschlosser, Troppauerstr. 9.
— Franz, Arbeiter, Talstr. 44.
— Friedrich, Druckereibesitzer, Wilhelmstraße 13.
— Hildegard, Helferin, Weidenstr. 25.
— Johanna, Arbeiterin, Coselerstr. 35.
— Josef, Arbtr., Niebotschauerstr. 27.
— Josef, Kaplan, Kirchstr. 5.
— Josefa, Magd, Coselerstr. 21.
— Karoline, Witwe, Dr. Heidestr. 3.
— Oskar, Eisenb.-Werkstättenvorsteher, Friedrichstr. 3.
— Paul, Gastwirt, Langestr. 46.
— Rosa, geb. Steinfeld, ohne Beruf, Schrammstr. 9.
Lindowski Marie, Witwe, Leobschützerstraße 9.
— Marie, Witwe, Wilhelmstr. 7.
Linek Theofil, Hauptlehrer i. R., Gartenstraße 15.
Linge Alfred, Student, Gartenstr. 30.
— Dorothea, Buchhalterin, Gartenstr. 30.
Linge Ernst, Eisenb.-Oberinspektor, Gartenstr. 30.
Lingnau Franz, Schneidermeister, Neustadtstr. 8.
— Paul, Kaufmann, Gartenstr. 22.
Link Heinrich, Tabakmeister, Flurstr. 2.
Linke Arno, Gärtner, Bollwerkstr. 8.
— Arthur, Musiker, Bollwerkplatz 1.
— Emma, Schneiderin, Langestr. 56.
— Erna, Schneiderin, Viktoriastr. 38.
— Johanna, Witwe, Gartenstr. 18.
— Josef, Zollsekretär, Viktoriastr. 38.
— Karl, Stadt-Obersekr., Jungfernstr. 19.
— Margarete, ohne Beruf, Weidenstr. 9.
— Rosa, Schneiderin, Viktoriastr. 38.
— Rudolf, Lok.-Führer, Weidenstr. 9.
Lipinski Albertine, Witwe, Rybnikerstraße 29.
— Franz, Bonbonkocher, Niebotschauerstraße 28.
— Franziska, Händlerin, Brunken 42.
— Hedwig, ohne Beruf, Rybnikerstr. 29.
— Leopold, Eisenbahnschlosser, Leobschützerstr. 4.
— Marie, Witwe, Salzstr. 20.
— Max, Schlosser, Rybnikerstr. 29.
— Ottilie, Kontrolleurin, Rybnikerstr. 29.
— Pauline, Witwe, Coselerstr. 120.
— Richard, Drogist, Oberstr. 11.
— Rosina, Witwe, Eisenbahnstr. 3.
— Rudolf, Invalide, Coselerstr. 120.
— Philipp, ohne Beruf, Niebotschauerstraße 28.
— Wilhelm, Arbeiter, Coselerstr. 120.
Lipinsky Angela, ohne Ber., Brunken 42.
— Anna, ohne Ber., Schuhbankstr. 2.
— Georg, Schlosser, Brunken 42.
— Josef Maschinenarbtr., Brunken 42.
Lipka Bruno, Ref.-Lok.-Führer a. D., Polkoplatz 7.
— Marie, Weißnähterin, Langestr. 8.
Lipke Helene, Witwe, Fleischerstr. 11.
Lipp Johann, Arbeiter, Oberzhorstr. 5.
— Richard, Arbeiter, Mauerstr. 1.
Lippa Agnes, Arbeiterin, Coselerstr. 60.
— Franziska, Arbeiterin, Coselerstr. 60.
— Johann, Arbeiter, Talstr. 38.
— Josef, Arbeiter, Auenstr. 3.
— Marie, Arbeiterin, Talstr. 38.
Lippach Gottfried, Ober-Zollinspektor, Viktoriastr. 26.

ist A. Metzner :: Ratibor.

Heinrich Harbolla, Ratibor
Fernsprecher Nr. 259. Domstraße Nr. 3.

Lippmann Max, Kfm., Bollwerkstr. 1a.
Lippok Franz, Schneidermeister, Troppauerstr. 25.
Lippor Ignatz, Schneider, Ziegeleistr. 24.
Lischka Hedwig, ohne Ber., Brunken 29.
— Hildegard, Kontoristin, Domstr. 3.
— Johann, Arbeiter, Kohlenstr. 7.
— Johanna, Arbtrn., Rybnikerstr. 50/52.
— Josef, gepr. Katastertechniker, Brunken 29.
— Leo, Destillateur, Brunken 29.
— Marie, Witwe, Brunken 29.
— Sylvester, Schuhmacher, Domstr. 3.
Liß Anastasia, ohne Ber., Dr. Heidestr. 3.
— Johannes, Kaufmann, Weidenstr. 16.
— Viktor, Monteur, Sandstr. 3.
Lissau Hans, Ingenieur, Flurstr. 12.
Lissek Alois, Wirtsch.-Insp., Hohenzollernstr. 15.
— Johann, Vorschlosser, Viktoriastr. 44.
Lisson Engelbert, Bankangestellter. Schrammstr. 11.
— Theodor, Bürovorsteher, Schrammstraße 11.
Lissy Wilhelm, Lok.-Heizer, Fabrikstraße 1/3.
l'Hiver Fritz, Kaufmann, Weidenstr. 9.
Littwa Max, Werkmeister, Holteistr. 18.
— Theodor, Schuhmacher, Gartenstr. 13.
Litzbach Agnes, ohne Beruf, Troppauerstraße 31.
— Anna, Witwe, Troppauerstr. 31.
— Marie, Kassiererin, Troppauerstr. 31.
Litzka Eduard, Student, Zwingerstr. 27.
— Luise, Stütze, Zwingerstr. 27.
Loch Karl, Kaufmann, Mühlwagestr. 4.
— Margarete, Stütze, Fabrikstr. 9/11.
Lodel Anna, Arbtrn., Wilhelmstr. 19.
Lodzik Alfons, Rej.-Lok.-Führer, Viktoriastr. 36.
— Josef, Wagenmstr., Troppauerstr. 22.
Lodzianna Emil, Schlosser, Oderstr. 12.
Löhnert Josef, Ober-Postschaffner, Oderstraße 24.
Löricke Willi, Polizei-Unterwachtmeister, Am Zeughaus 9.
Lösch Rosalie, Stadtarme, Neustadtstr. 2.
Loewy Richard, Prokurist, Oberwallstr. 5.
Löwenstamm Hariet, ohne Beruf, Neuestraße 19.
— Meta, ohne Beruf, Neuestr. 19.
Löwenstamm Simon, Kaufmann, Neuestraße 19.
Löwy Laura, Kohlenhdlrn., Langestr. 52.
— Serafine, ohne Beruf, Langestr. 52.
Loga Richard, Kraftwagenführer, Bosatzerstr. 24.
Loidl Emma, Kleinrentnerin, Oberwallstraße 8.
Lokay Anna, Witwe, Brunken 11.
— Anton, Elektriker, Jungfernstr. 17.
— Antonie, Verkäuferin, Jungfernstr. 17.
— Arthur, Kaufmann, Brunken 48.
— Berta, ohne Beruf, Jungfernstr. 17.
— Bruno, Lehrer, Brunken 11.
— Erwin, Destillateur, Brunken 48.
— Gustav, Wächter, Jungfernstr. 17.
— Josef, Arbtr., Troppauerstr. 104.
— Margarete, ohne Beruf, Brunken 48.
— Richard, Bürogehilfe, Brunken 11.
— Sofie, Arbtrn., Troppauerstr. 104.
— Viktor, Bürogehilfe, Brunken 11.
Lokocz Gertrud, ohne Beruf, Marienstraße 72.
— Hedwig, ohne Beruf, Marienstr. 18.
— Josef, Rej.-Lok.-Führer, Neustadtstraße 28.
— Josef, Eisenbahn-Vorschlosser, Marienstraße 72.
— Marie, ohne Beruf, Marienstr. 72.
Lokotsch Alois, Eisenbahnschlosser, Coselerstr. 13.
— Ernst, Schlosser, Marienstr. 18.
— Franz, Schlosser, Marienstr. 18.
— Franziska, ohne Beruf, Coselerstr. 13.
Lomnitzer Ludwig, Telegr.-Insp., Polkoplatz 11a.
Lompa Anna, Arbtrn., Fleischerstr. 7.
Lopatta Angela, Arbtrn., Fabrikstr. 8.
— Anton, Werkmstr., Am Zeughaus 33.
— Erich, Steuerkassengehilfe, Oberwallstraße 21.
— Josefa, Witwe, Rybnikerstr. 42.
— Paul, Schlosser, Troppauerstr. 49.
— Theodor, Arbeiter, Fabrikstr. 8.
Lopocz Anton, Landwirt, Coselerstr. 45.
— Klara, Auszüglerin, Coselerstr. 37.
— Marie, Hausbesitzerin, Coselerstr. 37.
— Theodor, Invalide, Zwingerstr. 20.
Lorek Elisabeth, ohne Beruf, Eichendorffstraße 11.
— Franz, Lehrer, Eichendorffstr. 11.
Lorek Georg, Rej.-Lok.-Führer, Rybnikerstraße 19/21.
— Robert, Eisenbahnschlosser, Eichendorffstr. 11.
— Robert, Werkmstr., Eichendorffstr. 11.
Lorencik Franz, Invalide, Troppauerstraße 63.
Lorenczyk Fanny, Arbtrn., Wiesenstr. 10.
— Johann, Arbtr., Troppauerstr. 63.
Lorenz Anna, Arbeiterin, Coselerstr. 46.
— Bruno, Polizei-Oberwachtmeister, Am Zeughaus 9.
— Ernst, Kontorist, Am Canal 2.
— Franz, Werkmeister, Am Canal 2.
— Hans, Kaufmann, Ring 4.
— Johann, Händler, Wilhelmstr. 7.
— Johanna, ohne Beruf, Krankenhausstraße 7.
— Josef, Arbeiter, Viktoriastr. 38.
— Martha, Kontoristin, Am Canal 2.
— Max, Bäcker, Langestr. 51.
— Max, Bahnarbeiter, Coselerstr. 42.
Losert Georg, Malergeh., Fleischerstr. 11.
Loske Berthold, Justiz-Obersekretär, Ottitzerstr. 28.
— Eduard, Kaufmann, Weidenstr. 9.
Losse Anna, ohne Beruf, Eisenbahnstr. 2b.
— Theresia, Ordensschwester, Notburgaplatz 3.
Lowack Elli, Verkäuferin, Turmstr. 1.
— Georg, Büroangestellter, Turmstr. 1.
— Max, Justiz-Kanzleiinsp., Turmstr. 1.
Lowitzky Sofie, Witwe, Neustadtstr. 13/15.
Lubczyk Franz, Lehrer, Viktoriastr. 16.
Lubek Else, Stenotypistin, Eisenbahnstr. 1.
— Georg, Schlosser, Eisenbahnstr. 1.
— Olga, Witwe, Eisenbahnstr. 1.
Lubig Arthur, Bürohilfsarbtr., Viktoriastraße 9.
Lubina Ignatz, Oberbahnwärter, Leobschützerstr. 19.
— Josef, Weinküfer, Leobschützerstr. 19.
Lubojatzki Franz, Fleischermeister, Brunken 5.
— Leo, Fleischergeselle, Brunken 28.
— Leopold, Fleischermeister u. Viehhdlr., Brunken 28.
Lubos Franz, Bürovorsteher, Sonnenstraße 10.
Lucas Josefa, Witwe, Brunken 32.

Ferdinand Piontek :: Ratibor
Internationale Speditionen u. Möbeltransporte.

Die gegebene Bezugsquelle moderner Damen- u. Mädchenkleidung.

Luchmann Günther, Geschäftsführer, Oberwallstr. 6.
Luciga Marie, Witwe, Troppauerstr. 114.
Luczny Marie, verw. Lehrer, Teichstr. 5.
Luda Leopold, Schneidermeister, Troppauerstr. 84.
Ludwig Anton, Strafanstalts-Oberwachtmeister, Eichendorffstr. 14.
— Emil, Uhrmacher, Brunken 7.
— Franz, Kutscher, Klosterweg 4.
— Franz, Schneidermeister, Flurstr. 8.
— Georg, Bäckermeister, Brunken 9.
— Josef, Landwirt, Brunken 9.
— Leo, Bäckergeselle, Brunken 9.
— Paul, Werkhelfer, Troppauerstr. 118.
— Paul, Bäcker, Brunken 52.
— Susanna, Witwe, Brunken 9.
— Wilhelm, Postbeamter, Sonnenstr. 28.
Ludz Elsbeth, Stenotypistin, Polkoplatz 11a.
— Helene, Laborantin, Polkoplatz 11a.
— Margarete, Witwe, Polkoplatz 11a.
— Marie Luise, Sekretärin, Polkoplatz 11a.
Lück Mathilde, Witwe, Oberwallstr. 2.
Lüdeke Paul, Schneidermeister, Marienstraße 3.
Lüdicke Helmut, Expedient, Langestr. 3.
— Marie, Masseuse, Langestr. 3.
Lüdke Karl, Landschafts-Syndikus, Eisenbahnstr. 17.
Lühr Emilie, Händlerin, Fleischerstr. 7.
— Ewald, Vekturant, Fleischerstr. 7.
Lüthge Agnes, Arbtrn., Krankenhausstraße 5.
— Georg, Ziegeleibes., Eisenbahnstr. 13.
Lüttich Adele, Witwe, Flurstr. 9.
— Erna, Kontoristin, Flurstr. 9.
— Helene, Kontoristin, Flurstr. 9.
Lüttkopf Willy, Molkereigeh., Troppauerstraße 28.
Lützenburg Albert, Schreibgeh., Bosakerstraße 30.
— Fritz, Schlosser, Turmstr. 2.
— Josef, Kutscher, Turmstr. 2.
— Wilhelm, Invalide, Troppauerstr. 88.
Luft Friedrich, Rechtsanwalt und Notar, Oberwallstr. 31.
Lukannek Alfred, Expedient, Weidenstraße 57.
— Hans, Installateur, Eichendorffstr. 15.
Lukannek Marie, Lohnbuchhalterin, Eichendorffstr. 15.
— Paul, Fleischermstr., Eichendorffstr. 15.
Lukas Otto, Arbeiter, Brunken 32.
Lukasch Anna, Arbeiterin, Präsidentenstraße 4.
— Josefa, Witwe, Troppauerstr. 59.
— Marie, ohne Beruf, Troppauerstr. 59.
Lukaschek Hedwig, ohne Beruf, Schulstraße 41.
— Josef, ohne Beruf, Schulstr. 41.
— Viktor, Kohlenhändler, Schulstr. 41.
Lukaszyk Vinzent, Fabrikarbtr., Oberwallstr. 32.
Lukassek Johann, Telegr.-Sekretär i. R., Dr. Heidestr. 3.
Lukoschek Albertine, ohne Beruf, Troppauerstr. 64.
— Alfons, Dreher, Brunken 32.
— Alois, Schlosser, Viktoriastr. 7a.
— Anna, Witwe, Altendorferstr. 62.
— Anna, ohne Beruf, Schulstr. 11.
— Alois, Schlosser, Schulstr. 11.
— Alfons, Schlosser, Fabrikstr. 23.
— Anton, Buchdrucker, Jungfernstr. 17.
— Anna, ohne Beruf, Coelerstr. 58.
— Anton, Former, Marienstr. 31.
— Anton, Händler, Ziegeleistr. 32.
— Anton, ohne Beruf, Ziegeleistr. 32.
— Anton, Landwirt, Coselerstr. 58.
— Edmund, Schlosser, Viktoriastr. 9.
— Emanuel, Arbeiter, Am Canal 15.
— Erich, Kraftwagenführer, Leobschützerstraße 10a.
— Eufemie, Witwe, Oberwallstr. 23.
— Felix, Bankbeamter, Kohlenstr. 4.
— Franz, Schuhmacher, Marienstr. 91.
— Franz, Anstreicher, Wiesenstr. 5.
— Franz, Auszügler, Annastr. 1.
— Franz, Schlosser, Troppauerstr. 64.
— Franz, Zugführer, Leobschützerstr. 10a.
— Franz, Res.-Lok.-Führer a. D., Talstraße 28.
— Franz, Häusler, Coselerstr. 60.
— Franz, Grundbesitzer, Kirchstr. 6.
— Franziska, ohne Beruf, Altendorferstraße 26.
— Franziska, ohne Beruf, Wasserstr. 9.
— Franziska, ohne Beruf, Marienstr. 73.
— Hermann, Formermeister, Troppauerstraße 64.
Lukoschek Ignatz, Eisendreher, Schloßstr. 8.
— Johann, Schaffner a. D., Schulstr. 11.
— Johann, Arbeiter, Coselerstr. 9.
— Johann, Tischler, Marienstr. 142.
— Johanna, ohne Beruf, Marienstr. 73.
— Johanna, ohne Beruf, Ackerstr. 7.
— Johanna, Auszüglerin, Kirchstr. 6.
— Johanna, Witwe, Wasserstr. 9.
— Josef, Häusler, Talstr. 15.
— Josef, Schlosser, Neugartenstr. 6.
— Josefa, ohne Beruf, Marienstr. 73.
— Karl, Grundbesitzer, Talstr. 18/22.
— Karl, Häusler, Altendorferstr. 26.
— Karl, Landwirt, Marienstr. 75.
— Klara, ohne Beruf, Schulstr. 11.
— Konstantin, Arbeiter, Wasserstr. 9.
— Luise, ohne Ber., Leobschützerstr. 10a.
— Luzie, Arbeiterin, Coselerstr. 58.
— Magdalena, Arbeiterin, Troppauerstraße 64.
— Magdalena, Witwe, Proschowitzerstraße 34.
— Marie, ohne Beruf, Schulstr. 11.
— Marie, Arbeiterin, Talstr. 28.
— Marie, Arbeiterin, Talstr. 27.
— Marie, Witwe, Ackerstr. 7.
— Marie, Witwe, Marienstr. 9.
— Martha, Auszüglerin, Talstr. 28.
— Martin, Amtsgehilfe a. D., Kohlenstraße 4.
— Max, Arbeiter, Troppauerstr. 66.
— Paul, Verw.-Assistent, Moltkestr. 19.
— Pauline, Auszüglerin, Marienstr. 75.
— Pauline, ohne Beruf, Altendorferstraße 26.
— Pauline, Witwe, Troppauerstr. 64.
— Philipp, Landwirt, Marienstr. 73.
— Rosalie, Auszüglerin, Coselerstr. 58.
— Sofie, ohne Ber., Altendorferstr. 26.
— Theodor, Schlosser, Niebotschauerstr. 117.
— Theodor, Eisenbahnschlosser, Altendorferstr. 26.
— Thina, Verkäuferin, Niebotschauerstr. 117.
— Viktoria, Witwe, Marienstr. 73.
— Vinzent, Arbtr., Niebotschauerstr. 117.
— Wilhelm, Arbeiter, Am Canal 14.
— Wilhelm, Häusler, Marienstr. 9.
Lukoschik Walter, Ingenieur, Weidenstraße 13.

Ferdinand Piontek :: Ratibor
Internationale Speditionen u. Möbeltransporte.

Heinrich Harbolla, Ratibor
Fernsprecher Nr. 259. Domstraße Nr. 3.

Luschik Marie, Witwe, Weidenstr. 29.
Lustig Alex, Kaufm., Oberwallstr. 32a.
— Bernhard, Kaufmann, Brunken 54.
— Sidonie, ohne Beruf, Brunken 54.
Luz Grete, Kinderfrl., Troppauerstr. 65.
— Josef, Religionslehrer, Notburgapl. 3.
— Karl, Maler, Präsidentenstr. 2.
— Karl, Schuhmacher, Troppauerstr. 65.
— Karl, Arbeiter, Auenstr. 3.
— Luzie, ohne Ber., Troppauerstr. 65.
— Marie, ohne Beruf, Notburgaplatz 3.
— Marie, ohne Beruf, Troppauerstr. 65.
— Paul, Steuersekretär, Viktoriastr. 26.
— Robert, Arbeiter, Jungfernstr. 8.
Luziga Max, Bäcker, Troppauerstr. 49.
Luzina Johanna, Witwe, Braustr. 4.
— Sofie, Schneiderin, Hedwigstr. 9.
Luzyna Karl, Lok.-Führer, Neustadtstr. 7.
Lyczko Franz, Arbtr., Jeschkenschützerstr. 19.
Lyka Franz, Arbtr., Troppauerstr 29.
— Paul, Schlosser, Troppauerstr. 29.
Lyko Anastasia, Witwe, Sch.-str. 9.
— Anna, Witwe, Rybnikerstr. 44/46.
— Emil, Rel.-Lok.-Führer, Schulze-Delitzschstr. 6.
— Franz, Vorarbeiter, Bosazerstr. 33.
— Franz, Schlosser, Schulstr. 9.
— Gertrud, Arbeiterin, Schulstr. 9.
— Paul, Bürogehilfe, Schulstr. 9.

M.

Maaß Reinhold, Zollinsp., Neuestr. 26.
Maase Rudolf, Reichsbank-Beamter, Blumenstr. 1.
Macha Albert, Hauptlehrer, Schuhbankstraße 3.
— Else, Köchin, Ring 13/14.
— Eugen, Kaufmann, Schuhbankstr. 3.
— Friedrich, Schuhmacher, Eisenbahnstraße 3.
— Hermann, Ober-Postsekretär, Weidenstraße 25.
— Marie, Arbeiterin, Oberwallstr. 2.
— Wilhelm, ohne Beruf, Oberzhorstr. 6.
Machaczek Anna, Blumenhändlerin, Marzellusplatz 5.
— Eugen, Kaufmann, Marzellusplatz 5.
— Franz, Glaser, Marzellusplatz 5.
— Karl, Arbeiter, Troppauerstr. 93.
— Marie, Witwe, Marzellusplatz 5.
Machaczek Peter, Arbeiter, Niebotschauerstraße 122.
— Reinhold, Schlosser, Marzellusplatz 5.
Machalla Josef, Tischlergef., Braustr. 4.
Machetzki Johann, Arbtr., Kurzestr. 6.
— Marie, Arbeiterin, Kurzestr. 6.
— Viktoria, Witwe, Kurzestr. 6.
Machill Elisabeth, Landeninhaberin, Präsidentenstr. 11.
— Emilie, ohne Ber., Präsidentenstr. 11.
— Marie, Witwe, Präsidentenstr. 11.
— Oswald, Eisenbahnschlosser, Präsidentenstr. 5.
Machnik Gertrud, ohne Beruf, Marienstraße 58.
— Hans, Bürogehilfe, Salzstr. 7.
— Karl, Weichenwärter, Rybnikerstr. 1.
— Ludwig, Strafanstalts-Oberwachtmstr., Salzstr. 7.
— Max, Mechaniker, Brunken 31.
— Wilhelm, Fleischergef., Oderstr. 3.
Machon Anna, ohne Beruf, Troppauerstraße 88.
— Franziska, Arbtrn., Troppauerstr. 88.
— Josef, Ober-Postschaffner, Oberzhorstraße 6.
— Marie, Witwe, Troppauerstr. 88.
Machowski Alois, ohne Beruf, Niebotschauerstr. 25.
— Anton, Häusler, Niebotschauerstr. 25.
— Franziska, ohne Beruf, Niebotschauerstraße 25.
— Ignatz, Schlosser, Niebotschauerstr. 26.
— Johann, Fuhrwerksbesitzer, Coseler-straße 5.
— Josef, Destillateur, Niebotschauerstraße 26.
Machowsky Albert, Häusler, Querstr. 16.
— Anna, ohne Beruf, Querstr. 16.
— Anna, ohne Ber., Niebotschauerstr. 12.
— Anton, Gehilfe, Niebotschauerstr. 12.
— August, Bäcker, Niebotschauerstr. 12.
— Hedwig, ohne Beruf, Troppauerstr. 58/60.
— Jakob, Kfm., Niebotschauerstr. 12.
— Konstantin, Arbeiter, Niebotschauerstraße 12.
— Marie, Witwe, Troppauerstr. 58/60.
— Paul, ohne Ber., Niebotschauerstr. 12.
— Pauline, Witwe, Niebotschauerstr. 115.
— Theresia, Arbtrn., Niebotschauerstr. 25.
Maciejczyk Gertrud, Ordensschwester, Notburgaplatz 3.
— Viktor, Kupferschmied, Ottitzerstr. 30.
— Wilhelm, Maschinenmstr., Niederwallstraße 1.
Maciollek Franz, Materialienverwalter, Niederwallstr. 13.
— Johann, Briefträger, Weidenstr. 9.
Madalinski Franz, Händler, Jungfernstraße 6.
— Franz, Arbeiter, Jungfernstr. 6.
— Josef, Arbeiter, Jungfernstr. 6.
— Martha, Arbeiterin, Jungfernstr. 6.
Madey Johann, Zeichner, Langestr. 24.
Madloch Anton, Regierungs-Bausekretär, Neue Bollwerkstr. 1.
— Wilhelm, Polizei-Unterwachtmeister, Am Zeughaus 9.
Madzgalla Franziska, Witwe, Marienstraße 56.
— Johann, Arbeiter, Marienstr. 56.
— Rosalie, Arbeiterin, Rybnikerstr. 3.
Mächler Max, Schalttafelwärter, Friedrichstr. 3.
Magiera Alois, Bergmann, Marienstraße 19.
— Franz, Justizwachtmstr., Langestr. 36.
— Hans, Ober-Steuersekr., Troppauerstraße 3.
— Konrad, Schlosser, Schulstr. 46.
— Theodor, Schlosser, Schulstr. 46.
Magner Johann, Eisenbahnsekr., Braustraße 4.
Magoziarz Paul, Polizei-Oberwachtmstr., Am Zeughaus 9.
Magura Georg, Eisenbahnschlosser, Troppauerstr. 70.
Maier Adam, Arbtr., Fleischerstr. 16.
— Alois, Tischler, Kirchstr. 3.
— Anna, Witwe, Kirchplatz 4.
— Franz, Werkmeister, Fischerei 5.
— Karl, Eisenbahnwerkführer, Waisenhausstr. 1.
— Margarete, ohne Beruf, Fischerei 5.
— Martin, Kaufm. Direktor, Weidenstraße 11.
— Paul, Grubenarbtr., Viktoriastr. 34.
— Vinzent, Malergehilfe, Moltkestr. 13.
Mait Emilie, Arbeiterin, Fischerei 6.
— Otilie, Arbeiterin, Fischerei 6.
— Vinzent, Kutscher, Fischerei 6.

Das führende Haus für Strumpfwaren

Trauerkleidung
für Mädchen, Backfische u. Damen in größter Auswahl.

Mainczyk Emanuel, Arbtr., Am Canal 10.
— Karl, Schneidergef., Coselerstr. 28.
— Lorenz, Schneidermstr., Coselerstr. 28.
Mainka Franz, Rentmeister a. D., Bosatzerstr. 41.
— Georg, Polizei-Betriebs-Assist. i. R., Langestr. 39.
— Johann, Bahnsteigschaffner, Salzstraße 10.
— Theodor, Verw.-Inspektor, Flurstr. 5.
— Wilhelm, Justizinspektor, Weinholdstraße 12.
Maintok Richard, Tischler, Troppauerstraße 3.
Maisa Marie, ohne Beruf, Krankenhausstraße 7.
— Theresia, Arbeiterin, Fabrikstr. 8.
Maiß Elfriede, Lehrerin, Oberwallstr. 21.
— Else, Telegr.-Assistentin, Flurstr. 7a.
— Franz, Reserve-Lok.-Führer, Gartenstraße 18.
— Leonhard, Müller, Fischerei 6.
— Marie, Alterspflegling, Notburgapl. 3.
— Martha, ohne Beruf, Flurstr. 7a.
— Martha, Arbeiterin, Fischerei 6.
— Ottilie, Lehrerin, Oberwallstr. 21.
Maiwald Eugen, Druckereibesitzer, Turmstraße 2.
— Felix, Ref.-Lok.-Führer, Fabrikstr. 26.
— Franz, Schlosser, Bosatzerstr. 15.
— Gertrud, ohne Beruf, Turmstr. 2.
— Theresia, Witwe, Polkoplatz 6.
Majewski Johann, Hausdiener, Jungfernstr. 10.
Majowski Theodor, Bezirks-Schornsteinfegermeister, Weidenstr. 19.
Majorek Josef, Arbeiter, Marienstr. 82.
— Luzie, Verkäuferin, Marienstr. 82.
Makio Fritz, Stellmacher, Rybnikerstr. 42.
Makolla Agnes, Ordensschwester, Notburgaplatz 3.
Makowsky Emil, Eisenb.-Betr.-Assistent, Schrammstr. 2.
— Ferdinand, Lok.-Führer a. D., Fabrikstraße 4.
— Marie, Arbeiterin, Salzstr. 4.
— Werner, Kaufmann, Braustr. 11.
— Wilhelm, Schlosser, Fabrikstr. 4.
Makulik Bernhard, Landwirt, Altendorferstr. 120.
— Emilie, ohne Beruf, Oberwallstr. 21.
Makulik Johann, Grundbes., Altendorferstraße 120.
— Johann, Eisenbahn-Stellmacher, Am Zeughaus 37.
— Josef, Kriegsverletzter, Karlstr. 6.
— Marie, Köchin, Bosatzerstr. 9.
— Martha, Köchin, Oberwallstr. 32.
— Mathilde, ohne Beruf, Altendorferstr. 120.
Malaka Paul, Rendant, Kirchplatz 2.
Malcharczik August, Schlosser, Karlstr. 4.
— Käthe, ohne Beruf, Karlstr. 4.
— Martha, Arbeiterin, Turmstr. 2.
Malcharczyk Franz, Krankenwärter, Augustastr. 5.
— Johann, Eisenbahnschaffner, Holteistraße 18.
— Valentin, Schuhmachermeister, Brunken 10.
Malcharek Franz, Schlosser, Weidenstr. 27.
— Franz, Maurer, Neugartenstr. 6.
— Franziska, Witwe, Troppauerstr. 102.
— Helene, ohne Beruf, Weidenstr. 27.
— Josef, Arbeiter, Feldstr. 7.
Malcherek Alfons, Kfm., Bahnhofstr. 8.
— Paul, Güterauff., Krankenhausstr. 2.
Malczewski Kasimir, Bankdirektor, Jungfernstr. 16.
Malczok Agnes, Arbeiterin, Niebotschauerstraße 116.
— Anna, ohne Beruf, Oberwallstr. 23.
— Antonie, Heimarbeiterin, Jungfernstraße 12.
— Emanuel, Eisenbahnschlosser, Niebotschauerstr. 116.
— Florentine Händlerin, Troppauerstraße 50.
— Franz, Häusler, Proschowitzerstr. 26.
— Hedwig, ohne Beruf, Oberwallstr. 23.
— Johann, Eisenbahn-Vorschlosser, Niebotschauerstr. 116.
— Karl, ohne Beruf, Oberwallstr. 23.
— Marie, Arbtrn., Niebotschauerstr. 116.
— Nikolaus, Eisenbahnschlosser, Niebotschauerstr. 113.
— Nikolaus, Landwirt, Niebotschauerstr. 114.
— Ottilie, Arbtrn., Niebotschauerstr. 116.
— Paul, Invalide, Jungfernstr. 12.
— Pauline, Arbeiterin, Jungfernstr. 12.
— Robert, Arbtr., Niebotschauerstr. 49.
Malczok Valentin, Fleischer, Jungfernstraße 12.
— Valeska, ohne Beruf, Proschowitzerstraße 26.
Maldner Anna, Buchhalterin, Schuhbankstraße 7.
— Hedwig, Arbeiterin, Schuhbankstr. 7.
Malecha Johanna, Schneiderin, Präsidentenstr. 8.
— Valeska, Bedienungsfrau, Präsidentenstraße 8.
— Viktor, Polizei-Hauptwachtmstr., Am Zeughaus 9.
Maleika Heinrich, Tischlergef., Zwingerstraße 26.
— Julius, Eisenbahnschaffner, Altendorferstr. 53.
— Florentine, ohne Beruf, Altendorferstraße 53.
— Karl, ohne Beruf, Altendorferstr. 53.
— Vinzent, ohne Ber., Altendorferstr. 53.
Maletzki Alois, Restaurateur, Oderstr. 24.
Maletzko Florentine, Witwe, Langestr. 49.
— Johanna, Köchin, Jungfernstr. 1.
Malgrab Antonie, Bedienungsfrau, Dominikanerplatz 3.
— Josefa, Bedienungsfrau, Dominikanerplatz 3.
Malik Antonie, Kochfrau, Bahnhofstr. 10.
— Elisabeth, ohne Beruf, Bahnhofstr. 10.
— Karl, Ordensbruder, Niebotschauerstraße 24.
Malikowski Alois, Arbtr., Neumarkt 4.
— Genovefa, Arbeiterin, Neumarkt 1.
— Paul, Arbeiter, Neumarkt 4.
Malina Franziska, Nähterin, Oberzborstraße 8.
— Georg, Arbeiter, Teichstr. 7.
— Heinrich, Fleischermstr., Fabrikstr. 33.
— Heinrich, Fleischergef., Fabrikstr. 33.
Malinowski Leopold, Friseur, Salzstr. 33.
Malisch Anna, Arbeiterin, Troppauerstraße 95.
— Franziska, Arbeiterin, Coselerstr. 53.
— Josef, Arbeiter, Troppauerstr. 95.
Malkowsky Augustine, Rei..enempfgrn., Bosatzerstr. 22.
Maloray Valeska, Witwe, Weidenstr. 17.
Malucha Angela, Arbtrn., Marienstr. 23.
— Anna, ohne Beruf, Marienstr. 17.

ist A. Metzner :: Ratibor.

Heinrich Harbolla, Ratibor
Fernsprecher Nr. 259. Domstraße Nr. 3.

Malucha Anastasia, landw. Arbeiterin, Marienstr. 23.
— Johann, Schlosser, Altendorferstr. 50.
— Johann, Bäckergef., Neustadtstr. 7.
— Josef, Strafanstalts-Oberwachtmeister, Troppauerstr. 25.
— Josef, Schlosser, Coselerstr. 51.
— Marie, Arbeiterin, Coselerstr. 51.
— Martha, Witwe, Oberwallstr. 27.
— Nikolaus, Eisenbahnschaffner, Altendorferstr. 163.
— Paul, Schlosser, Coselerstr. 51.
— Robert, Arbeiter, Marienstr. 17.
— Vinzent, Eisenbahn-Oberweichensteller, Coselerstr. 51.
Malucke Friedrich, Kaufmann, Posatzerstraße 56.
— Rolf, Student, Posatzerstr. 56.
Malur Franz, Arbtr. Niederwallstr. 13.
Malura Martha, Witwe Troppauerstraße 78.
— Max, Tischlermstr., Troppauerstr. 78.
Maly Adalbert, Konditor, Oberwallstraße 17.
— Anna, Witwe, Troppauerstr. 31.
Malyra Karl, Zimmermann, Niederzborstraße 2.
— Robert, Stuhlbauer, Niederzborstr. 2.
Mandel Ernst, Schulrat, Oberwallstr. 31.
Mandera Georg, Arbeiter, Rybnikerstr. 26/28.
— Marie, Witwe, Rybnikerstr. 26/28.
Mandera Alfons, Kfm., Zwingerstr. 12
— Anna, Kassiererin, Viktoriastr. 32.
— Anna, Witwe, Oberwallstr. 12.
— Heinrich, Kupferschmiedemstr., Gartenstr. 14.
— Josef, Ober-Postschaffner, Brunken 3.
— Josefa, Telegr.-Betriebs-Assistentin, Brunken 3.
— Leopold, Schulrat, Niederwallstr. 20.
— Marie, ohne Beruf, Neuestr. 4.
— Max, Buchhalter, Brunken 3.
— Paul, Hauslehrer, Neuestr. 4.
— Paul, Schneider, Langestr. 48.
Mandler Walter, Zwingerstr. 10.
Mandrella Wilhelm, Justizanwärter, Oberwallstr. 12.
Mandrysch Alois, Bäckergef., Oberwallstraße 20.
— Emanuel, Kaufm., Oberwallstr. 15.
Mandrysch Josef, Kaufmann, Troppauerstraße 60.
— Robert, Maschinenbauer, Coselerstr. 11.
— Sofie, ohne Beruf, Coselerstr. 11.
Mangelsdorf Paul, Ingenieur, Zwingerstraße 26.
Mann Anna, Verkäuferin, Langestr. 7.
Mannaberg Anna, verw. Kaufm., Oberstraße 21.
Mannsfeld Josef, Installateur, Neustadtstraße 16.
— Karl, Klempnermstr., Posatzerstr. 16.
— Richard, Arbeiter, Neustadtstr. 16.
— Theodor, Vorarbtr., Neustadtstr. 16.
Mansfeld Anna, Witwe, Gartenstr. 4.
— Johann, Schaffner, Feldstr. 2.
— Paul, Drechsler, Troppauerstr. 58/60.
Mantke Johannes, Lehrer, Salzstr. 10.
Mantzke Albert, Fabrikdirektor, Hohenzollernstr. 21.
Manusch Heinrich, Forstgehilfe, Feldstr. 9.
Marcinek Alois, Obermeister, Troppauerstraße 21.
— Florentine, Auszüglerin, Marienstr. 105.
— Franz, Landwirt, Kirchstr. 10.
— Mathias, Auszügler, Kirchstr. 10a.
Marczinek Franz, Musiker, Salzstr. 17.
— Josef, Arbeiter, Krankenhausstr. 5.
— Viktoria, Witwe, Oberwallstr. 5.
Marczynek Josef, Polizei-Assistent, Brunken 26.
— Leopold, Kutscher, Gartenstr. 46.
Marcinkowski Paul, Destillateur, Brunken 31.
Marcks Hermann, Ingenieur, Niederzborstraße 6.
Dr. phil. Marcus Willy, Studienrat, Zwingerstr. 6.
Marcy Rudolf, Kaufmann, Sternstr. 3.
Marek Adolf, Arbeiter, Niebotschauerstr. 111.
— Albine, ohne Beruf, Niebotschauerstraße 111.
— Alexander, Schmied, Brunken 38.
— Alfred, Büroangestellter, Leobschützerstraße 10a.
— Alois, Arbeiter, Niebotschauerstr. 111.
— Anna, Witwe, Leobschützerstr. 10a.
— Anna, Arbeiterin, Coselerstr. 51.
— Anastasia, Arbeiterin, Kirchstr. 11.
Marek Anton, Zimmergeselle, Coselerstraße 51.
— Franz, Schneider, Troppauerstr. 25.
— Franziska, Witwe, Wilhelmstr. 13.
— Gertrud, Arbtrn., Leobschützerstr. 10a.
— Hedwig, Arbtrn., Niebotschauerstr. 111.
— Johanna, Arbeiterin, Brunken 38.
— Johanna, Arbeiterin, Niebotschauerstraße 111.
— Johannes, Handlungsgeh., Troppauerstraße 62.
— Josef, Maurer, Niebotschauerstr. 111.
— Karl, Rentenempf., Marienstr. 28.
— Marie, Arbeiterin, Niebotschauerstr. 111.
— Martha, Arbeiterin, Niebotschauerstr. 111.
— Martha, Witwe, Leobschützerstr. 24.
— Max, Eisenbahnschlosser, Leobschützerstraße 12.
— Theodor, Schlosser, Leobschützerstraße 10a.
— Valeska, Arbtrn., Leobschützerstr. 10a.
— Vinzent, Arbeiter, Gartenstr. 4.
Marettek Georg, Kaufmann, Flurstr. 4.
Maretzky Arthur, Friseur, Am Zeugh. 2.
— Bruno, Schmied, Am Zeughaus 2.
— Viktoria, Händlerin, Am Zeughaus 2.
Marianczyk Anton, Arbeiter, Kirchstr. 20.
— Johanna, Witwe, Kirchstr. 20.
— Mathilde, Arbeiterin, Kirchstr. 20.
Marker Josef, Tapeziergehilfe, Gartenstraße 42.
— Karl, Maler, Zwingerstr. 10.
— Reinhold, Schlosser, Posatzerstr. 11.
Markgraf Johann, Arbtr., Dominikanerplatz 3.
Markowski Antonie, Witwe, Coselerstraße 28.
— Florentine, Witwe, Coselerstr. 52.
— Johann, Arbeiter, Marienstr. 82.
— Karl, Arbeiter, Bachstr. 15.
— Marie, Arbeiterin, Coselerstr. 28.
— Pauline, Witwe, Leobschützerstr. 4.
Markus Georg, Kaufmann, Zborplatz 4.
— Martha, Witwe, Zborplatz 4.
Marosch Johann, Kutscher, Troppauerstraße 53.
Marschall Adolf, Schlosser, Fabrikstr. 4.
— Gertrud, ohne Beruf, Fabrikstr. 4.
— Marie, Witwe, Niederwallstr. 20.

Ferdinand Piontek :: Ratibor
Internationale Speditionen u. Möbeltransporte.

Die Eigenschaften unseres Hauses:
Große Auswahl, billige Preise!
Durch sie vergrößert sich der Kundenkreis von Tag zu Tag!

Marschall Viktor, Tischler, Schulstr. 36.
Marscholik Martha, Witwe, Viktoriastraße 11.
Marscholik Johann, Schlosser, Fabrikstraße 30.
Marstalski Josef, Kfm., Brunken 8.
Martin Heinrich, Werkmeister, Gartenstraße 10.
Martinus Barbara, ohne Beruf, Marienstraße 49.
— Franz, Arbeiter, Altendorferstr. 50.
— Josef, Arbeiter, Altendorferstr. 50.
— Josef, Werkmstr., Oberwallstr. 32.
— Josef, Telegr.-Leitungsaufseher, Salzstraße 16.
— Karl, Bahnarbtr., Altendorferstr. 50.
— Luzie, Arbeiterin, Marienstr. 34.
— Marianna, Witwe, Marienstr. 34.
— Sylvester, Buchhalter, Fleischerstr. 11.
— Valentin, Mechaniker, Volkaplatz 10.
— Viktoria, Witwe, Marienstr. 1.
Martynus Julius, Gutsbesitzer, Marienstraße 49.
— Marie, Witwe, Auenstr. 5.
Martyklos Eduard, Kfm., Langestr. 25.
— Helene, ohne Beruf, Langestr. 25.
Marwitz Anton, Materialienvorsteher, Bosatzerstr. 2.
Marx Bruno, Koch, Oberwallstr. 34.
— Paul, Schauspieler, Troppauerstr. 27.
— Selma, ohne Ber., Krankenhausstr. 5.
Marzoll Albertine, Köchin, Ring 12.
— Alois, Arbtr., Riebotschauerstr. 52.
— August, Güterbodenaufseher, Oberwallstr. 23.
— Gertrud, ohne Beruf, Marienstr. 26.
— Gertrud, Arbeiterin, Riebotschauerstraße 52.
— Johann, Tischler, Präsidentenstr. 12.
— Josefa, Witwe, Schulstr. 17.
— Josefa, Alterspflegling, Notburgapl. 3.
— Marie, Witwe, Marienstr. 77.
— Marie, Arbeiterin, Querstr. 12.
— Paul, Reserve-Lok.-Führer, Rybnikerstraße 19/21.
— Pauline, Witwe, Schulstr. 40.
— Theofil, ohne Beruf, Riebotschauerstraße 52.
— Veronika, ohne Beruf, Riebotschauerstraße 52.
Maschinek Johanna, Arbtrn., Salzstr. 20.
Maschke Karl, Reisender a. D., Weidenstraße 25.
— Marie, Pfründnerin, Salzstr. 20.
Maschler Egon, Zeitungskorrespondent, Wilhelmstr. 14.
— Elfriede, Kontoristin, Weidenstr. 13.
— Else, Buchhalterin, Weidenstr. 13.
— Fritz, Bankbeamter, Bosatzerstr. 13.
— Natalie, Witwe, Weidenstr. 13.
— Oskar, Bäckermstr., Bollwerkstr. 3.
Mase Franz, Schornsteinfegergeselle, Bosatzerstr. 31.
— Georg, Handlungsgeh., Salzstr. 23.
— Josef, Lackierermstr., Salzstr. 23.
— Josef, Eisenbahngeh., Neustadtstr. 28.
Masny Julianna, Arbtrn., Domstr. 9.
— Viktoria, Arbtrn., Holteistr. 14.
Massarz Adolf, Schuhmacher, Hohenzollernstr. 17.
— Bruno, Schneider, Kohlenstr. 5.
Massarczyk Nikodem, Eisenbahnarbeiter, Rybnikerstr. 13.
Maßny Marie, Arbtrn., Leobschützerstr. 3.
— Peter, Schlosser, Flurstr. 5.
Mastallerz August, Former, Brunken 28.
— Georg, Bürokfm., Fleischerstr. 8.
— Hedwig, Kontoristin, Brunken 2.
— Johann, Gasstopfer, Brunken 28.
— Marie, Witwe, Brunken 2.
— Max, Kaufmann, Brunken 2.
— Paul, Maurer, Brunken 35.
Masur Paul, Bäckermeister, Troppauerstraße 32.
— Paul, Angestellter, Troppauerstr. 32.
Mateja Alois, Heizer, Domstr. 2.
— Helene, Arbeiterin, Querstr. 5/6.
— Hilde, Verkäuferin, Zwingerstr. 28.
— Johann, Fabrikarbtr., Zwingerstr. 28.
— Katharina, Witwe, Querstr. 5/6.
— Marie, Büroangest., Zwingerstr. 28.
Mathea August, Schlosser, Fleischerstr. 1.
— Georg, Former, Rosenstr. 3.
— Katharina, Witwe, Rosenstr. 3.
— Paul, Former, Rosenstr. 3.
Matheja Anastasia, Arbtrn., Troppauerstraße 110.
— Franz, Schlosser, Troppauerstr. 110.
— Franz, Arbeiter, Troppauerstr. 110.
— Gerhard, Masch.-Praktikant, Eisenbahnstr. 3.
Matheja Karl, Buchhalter, Oderstr. 21.
— Paul, Werkmeister a. D., Eisenbahnstraße 3.
— Paul, Schlosser, Troppauerstr. 110.
— Viktor, Schlosser, Viktoriastr. 7.
Matejek Josef, Fleischermstr., Troppauerstraße 55.
— Karl, Hdlsgeh., Troppauerstr. 55.
— Marie, Witwe, Bergstr. 9.
Materyka Karl, Viehhändler, Oderstr. 10.
Matheas Anton, Arbeiter, Brunken 36.
— Vally, Arbeiterin, Langestr. 33.
Mathes Georg, Sanitätsrat, Oberwallstraße 15.
— Martha, ohne Beruf, Oberwallstr. 15.
Matthes Marie, Witwe, Blumenstr. 1.
Mathews Otto, Fleischergef., Langestr. 56.
Mathiske Paula, Strafanstalts-Wachtmeisterin, Eichendorffstr. 14.
Mathonia Gerhard, Pianist, Weidenstraße 16.
Mathoschok Peter, Bäcker, Langestraße 45/47.
Matiaschek Anton, Schlosser, Schuhbankstraße 7.
— Anton, Bergmann, Schuhbankstr. 7.
— Bruno, ohne Beruf, Krankenhausstr. 6.
— Franz, Schuhmacher, Schuhbankstr. 7.
— Michael, Arbtr., Krankenhausstr. 6.
Matloschek Josef, Eisenbahnarbeiter, Am Canal 12.
Matischik Christian, Arbeiter, Schuhbankstraße 7.
— Gertrud, Schneiderin, Schuhbankstr. 7.
— Johann, Packer, Schuhbankstr. 7.
— Max, Schlosser, Schuhbankstr. 7.
— Richard, Expedient, Schuhbankstr. 7.
Mattloch Johanna, Auszüglerin, Altendorferstr. 51.
Matloch Karl, Kutscher, Am Canal 10.
— Viktoria, Witwe, Marienstr. 6.
Matros Marie, Witwe, Fabrikstr. 29.
— Paul, Kutscher, Salzstr. 35.
Matulla Anton, Eisenbahn-Vortischler, Brunken 43.
— Josef, Schmied, Leobschützerstr. 10a.
— Josefa, Witwe, Leobschützerstr. 10a.
Matuschczyk Anna, ohne Beruf, Eisenbahnstr. 16.
— Franz, Ref.-Lok.-Führer, Neuestr. 22.

Ferdinand Piontek :: Ratibor
Internationale Speditionen u. Möbeltransporte.

Heinrich Harbolla, Ratibor
Fernsprecher Nr. 259. Domstraße Nr. 3.

Matuschczyk Georg, Taubst.-Oberlehrer, Flurstr. 7a.
— Johann, Schneider, Flurstr. 6.
— Josef, Weichensteller a. D., Eisenbahnstraße 16.
— Josef, Eisenbahnschaffner a. D., Salzstraße 27.
— Loni, Witwe, Gartenstr. 2.
— Paul, Schlosser, Eisenbahnstr. 16.
Matuschek Anastasia, Arbeiterin, Marienstraße 61.
— Elisabeth, Witwe, Langestr. 15.
— Ferdinand, Polizei-Betriebs-Assistent, Amtsplatz 1.
— Georg, Elektriker, Marienstr. 61.
— Hedwig, Arbeiterin, Marienstr. 61.
— Johann, Arbeiter, Kurzestr. 6.
— Johann, Torfer, Langestr. 56.
— Johann, Maurer Oderstr. 32.
— Josef, Arbeiter, Marienstr. 61.
— Monika, Witwe, Schulstr. 3.
— Paul, Eisenbahnschaffner, Nieboschauerstr. 35.
— Reinhold, Polizei-Oberwachtmeister, Am Zeughaus 9.
Matuschowsky Anna, Köchin, Wilhelmstraße 4.
Matuschyk Petronella, ohne Beruf, Brunken 16.
Matusik Anton, Kasernenwärter, Oberzborstr. 5.
— Elfriede, Arbeiterin, Oberzborstr. 5.
Matuszak Otto, Hdlgsgeh., Troppauerstraße 32.
Mattusch August, Maschinenmstr., Eichendorffstr. 17.
Matyssiewicz Gotthard, Lehrer, Flurstr. 6.
Matysik Helene, ohne Beruf, Leobschützerstr. 8.
Matysset Alois, Polizei-Oberwachtmstr., Bahnhofstr. 7.
— Heinrich, Konditor, Brunken 25.
— Wilhelm, Magistrats-Angest., Langestraße 39.
Matzak Georg, Bürovorsteher, Oberzborstraße 8.
— Rosa, ohne Beruf, Rybnikerstr. 30.
Matzeset Johann, Arbeiter, Troppauerstraße 93.
Matzke Selma, ohne Beruf, Eichendorffstraße 15.
Matzke Theodor, Zollassist. a. D., Eichendorffstr. 15.
Matzner Rosalie, Arbtrn., Fleischerstr. 10.
Mausolf Johannes, Landger.-Direktor, Oberwallstr. 33.
Max Anton, Arbeiter, Domstr. 2.
— Anton, Arbeiter, Rybnikerstr. 48.
— Emil, Glasermeister, Weidenstr. 23.
— Franz, Arbeiter, Bosatzerstr. 11.
— Gertrud, Arbeiterin, Fabrikstr. 2.
— Martha, ohne Beruf, Weidenstr. 23.
— Paul, Invalide, Bosatzerstr. 19.
Maydor Agnes, Witwe, Salzstr. 33.
— Marie, Arbeiterin, Salzstr. 33.
Maycion Alfred, Polizei-Unterwachtmstr., Am Zeughaus 9.
May Alfred, Einkäufer, Braustr. 16.
— Isidor, Kaufmann, Oberwallstr. 26.
Mayer Fritz, Kanzleiassistent a. D., Flurstraße 11.
— Franz, Vorschlosser, Am Canal 15.
— Gertrud, Arbeiterin, Am Canal 15.
— Pauline, Verkäuferin, Am Canal 15.
Mazalla Ludwig, Arbtr., Salzstr. 4.
Maziger Franz, Häusler, Marienstr. 20.
— Theodor, Kernmacher, Salzstr. 26.
Mazoschek Gertrud, ohne Beruf, Nieboschauerstr. 81.
— Hedwig, Telegr.-Betriebs-Assistentin, Gartenstr. 12.
— Luzie, ohne Beruf, Nieboschauerstr. 81.
— Marie, Witwe, Gartenstr. 12.
Mazur Anton, Werkhelfer, Neuestr. 15.
— Johann, Dreher, Rybnikerstr. 43.
— Richard, Buchhalter, Eichendorffstraße 21a.
Mazurek Gerhard, Werkmstr., Viktoriastraße 28.
Mehlhorn Richard, Musiker, Oberwallstraße 30.
Mehlich Karl, Kriminal-Betr.-Assistent, Oderstr. 2.
— Luise, Witwe, Fleischerstr. 8.
Meier Fritz, Vorschlosser, Bosatzerstr. 13.
— Johann, Friseur, Langestr. 49.
— Karl, Fleischermeister, Langestr. 39.
Meinusch Andreas, Polizei-Unterwachtmeister, Am Zeughaus 9.
— August, Ober-Postsekr., Zwingerstr. 4.
— Erich, Lehrer, Zwingerstr. 4.
— Felix, Meister, Rybnikerstr. 19/21.
Meinusch Georg, Buchhalter, Rybnikerstraße 19/21.
— Johanna, Witwe, Fleischerstr. 8.
— Karl, Schlosser, Rybnikerstr. 19/21.
— Klara, ohne Ber., Rybnikerstr. 19/21.
— Konrad, Vorarbtr., Rybnikerstr. 19/21.
Meiß Georg, Rektor, Neumarkt 4.
Meisa Hedwig, Arbtrn., Fabrikstr. 8.
Meißner Elisabeth, Buchhalterin, Friedrichstr. 4.
— Franz, Werkführer, Friedrichstr. 4.
— Georg, Reisender, Friedrichstr. 4.
— Heinrich, Taubstummenlehrer a. D., Langestr. 27.
— Marie, Köchin, Gartenstr. 10.
— Paul, Kutscher, Troppauerstr. 9.
— Peter, Pensionär, Ottitzerstr. 4.
— Rosa, Witwe, Turmstr. 2.
Meixner Margarete, Stenotypistin, Eichendorffstr. 20.
— Marie, Witwe, Eichendorffstr. 20.
Meletzki Franz, Arbtr., Königshütterstr. 7.
— Franziska, ohne Beruf, Marienstr. 96.
— Johann, Maurer, Marienstr. 96.
— Karl, ohne Beruf, Marienstr. 96.
— Wilhelm, Arbeiter, Marienstr. 66c.
Meletzky Anton, Pensionär, Oderstr. 27.
— Benedikt, Arbeiter, Bosatzerstr. 23.
— Emilie, ohne Beruf, Oderstr. 27.
Meller Alois, Arbeiter, Langestr. 54.
Melz Anton, Schuhmacher, Dominikanerplatz 4.
Melzer Edith, Lyzeallehrerin, Domstr. 6.
— Hildegard, Bankangestellte, Domstr. 6.
— Josef, Hauptlehrer a. D., Neumarkt 8.
— Karl, Lehrer, Domstr. 6.
Menczyk Anna, Zigarrenarbtrn., Myslowitzerstr. 5.
— Franziska, Witwe, Myslowitzerstr. 5.
— Josef, Fleischergeselle, Coselerstr. 64.
— Vinzent, Viehhändler, Schloßstr. 9a.
Mende Franz, Polizei-Unterwachtmeister, Am Zeughaus 9.
— Franziska, Stickerin, Braustr. 13.
— Karl, Polizei-Oberwachtmeister, Brunken 18.
— Marie, Köchin, Oberwallstr. 31.
— Max, Schlosser, Bahnhofstr. 7.
— Wilhelm, Bäckergeselle, Langestr. 51.
Menschik Anna, Stütze, Ring 11.

Das führende Haus für Strumpfwaren

Spezialhaus für moderne
Damen- u. Mädchenkleidung.

Dr. Mensching Hermann, Chemiker, Schulstr. 12a.
Mentzik Josef, Motorwärter, Kohlenstr. 7.
Menzel Anna, Witwe, Langestr. 25.
— Georg, Verw.-Sekretär, Weidenstr. 11.
— Paul, Maschinenputzer, Luisenstr. 2.
Menzler Anna, ohne Ber., Oberwallstr. 11.
— Johann, Klempnermeister, Oberwallstraße 11.
— Robert, Justiz-Wachtmeister a. D., Brunken 32.
Merkel Pauline, Köchin, Niederwallstraße 30.
Merner Willy, Steuerinspektor, Oberwallstr. 20.
Merten Fritz, Schleifer, Langestr. 50.
Mertha Friedrich, Verw.-Ober-Inspektor, Leobschützerstr. 26.
Metz Emil, Kellermstr., Oberzborstr. 2.
Merwa Julius, Schneider, Brunken 5.
— Marie, ohne Beruf, Brunken 5.
Merz Rudolf, Generalagent, Neumarkt 9.
Metke Alfred, Kellner, Flurstr. 6.
Metke Eugenie, ohne Beruf, Schrammstraße 2.
Metzner Anna, ohne Beruf, Am Zeughaus 15.
— Anton, Installateur, Am Zeugh. 15.
— Marie, ohne Beruf, Am Zeugh. 15.
— Paul, Arbeiter, Salzstr. 5.
— Theodor, Vorarbtr., Am Zeugh. 15.
Meuer Anton, Konditor, Gartenstr. 42.
— Martha, Witwe, Eisenbahnstr. 21.
Meusel Anna, Witwe, Oberwallstr. 33.
— Charlotte, ohne Beruf, Weidenstr. 6.
— Eugen, Klempner, Weidenstr. 4.
— Hugo, Glasermstr., Weidenstr. 6.
— Karl, Klempnermstr., Weidenstr. 6.
— Klara, ohne Beruf, Weidenstr. 6.
— Marie, ohne Beruf, Weidenstr. 6.
Meyer Anna, Witwe, Langestr. 17.
— Arthur, Kesselschmied, Zwingerstr. 16.
— August, Arbeiter, Fabrikstr. 2.
— Else, Kleinrentnerin, Oberwallstr. 6.
— Emil, Klempnergeh., Fabrikstr. 2.
— Emil, Arbeiter, Schloßstr. 5.
— Erich, Schornsteinfeger, Brunken 28.
— Ernst, Zollrat, Polkoplatz 1.
— Eugen, Ober-Bahnmeister, Eisenbahnstraße 2.
— Franz, Drahtweber, Brunken 28.
Meyer Friedrich, Buchdruckereib.-Besitzer, Zwingerstr. 2.
— Gertrud, ohne Beruf, Zwingerstr. 2.
— Johann, Wächter, Oderstr. 26.
— Julius, Postamtmann, Niederwallstraße 24.
— Kurt, Koch, Oderstr. 16.
— Marie, Witwe, Zwingerstr. 2.
— Paul, Bäckermeister, Oderstr. 32.
— Richard, Buchdruckereibes., Zwingerstraße 2.
— Vinzent, Arbeiter, Fabrikstr. 2.
Meyerhoff Hermann, Prokurist, Kohlenstraße 11.
— Karola, ohne Beruf, Kohlenstr. 11.
Dr. Meyerhold Florentin, Sanitätsrat, Oberwallstr. 7.
Michalczyk Ernst, Ober-Postsekr. i. R., Schloßstr. 8.
Michalik Agnes, Witwe, Malzstr. 5.
— Alois, Schornsteinfegergeh., Bosatzerstraße 31.
— Franziska, verw. Eisenbahn-Assistent, Eichendorffstr. 15.
— Karl, Arbeiter, Langestr. 23.
— Marie, Witwe, Neuestr. 21/23.
— Paul, Konditor, Bahnhofstr. 5.
Michalke Emma, Wirtschafterin, Gartenstraße 23.
— Fritz, Eisenbahn-Werkmeister-Anw., Salzstr. 17.
Michalski Adolf, Arbtr., Fabrikstr. 2.
— Alfons, Polizei-Hauptwachtmstr., Am Zeughaus 9.
— Elisabeth, Bankbeamtin, Probsteipl. 1.
— Franz, Ober-Stationsschaffner, Sandstraße 7b.
— Helene, Arbeiterin, Marienstr. 1.
— Hugo, Schlachthofverwalter, Eichendorffstr. 12.
— Ignatz, Arbeiter, Turmstr. 2.
— Jakob, Gastwirt, Troppauerstr. 3.
— Ludwig, Schlosser, Sandstr. 7b.
— Marie, Händlerin, Marienstr. 57.
— Marie, Witwe, Troppauerstr. 22.
— Marie, ohne Beruf, Sandstr. 7b.
— Martha, Witwe, Kattowitzerstr. 1.
— Martin, Hausmeister, Probsteiplatz 1.
— Max, Rentner, Krankenhausstr. 7.
— Paul, Arbtr., Präsidentenstr. 2.
— Paul, Arbeiter, Friedrichstr. 2.
Michalski Viktor, Arbtr., Fabrikstr. 2.
Michalsky August, Kutscher, Turmstr. 2.
— Franziska, Witwe, Turmstr. 2.
— Josef, Polizei-Wachtmstr., Am Zeughaus 9.
— Karl, Schneider, Malzstr. 1.
— Martha, Gesangslehrerin, Wilhelmstraße 4.
— Olga, Klavierlehrerin, Wilhelmstr. 4.
— Paul, Ober-Postschaffner, Langestr. 18.
Michel Oswald, Schornsteinfeger, Eichendorffstr. 18.
Michla Angela, ohne Beruf, Niederzborstraße 11.
— Georg, Stadtsekr., Niederzborstr. 11.
— Marie, Witwe, Niederzborstr. 11.
— Max, Konditorgeh., Niederzborstr. 11.
Michna Franz, Lok.-Heizer, Troppauerstraße 118.
— Franz, Rentenempf., Coseler Str. 98.
— Franz, Klempner, Gartenstr. 4.
— Franziska, Witwe, Niederwallstr. 28.
— Gertrud, ohne Ber., Troppauerstr. 44.
— Hedwig, Verkäuferin, Niederwallstraße 28.
— Josef, Kupferschmied, Gartenstr. 4.
— Karl, Kutscher, Gartenstr. 22.
— Klara, ohne Beruf, Gartenstr. 22.
— Margarete, Kontoristin, Troppauerstraße 44.
— Sebastian, Klempner, Gartenstr. 4.
— Sofie, ohne Beruf, Niederwallstr. 28.
Michno Karl, Zugführer a. D., Notburgaplatz 3.
Miczek Franz, Eisenbahnschaffner, Weidenstr. 27
— Gottfried, Lehrer, Zwingerstr. 12.
— Hedwig, Witwe, Rybnikerstr. 44/46.
— Josef, Eisenbahnschlosser, Niederwallstraße 20.
— Pauline, Arbtrn., Rybnikerstr. 44/46.
Mielimonka Amalie, Ortsarme, Hospitalstraße 1.
— Johann, Monteur, Dr. Heidestr. 11.
Mielke Walter, Gärtner, Oberzborstr. 10.
Mienert Berthold, Arbeiter, Troppauerstraße 92.
Miera Anna, Witwe, Parkstr. 2.
— Martha, Arbeiterin, Brunken 29.
Mierswa Herbert, Kaufm., Flurstr. 7a.
— Mathilde, Witwe, Flurstr. 7a.

ist A. Metzner :: Ratibor.

Heinrich Harbolla, Ratibor
Fernsprecher Nr. 259. Domstraße Nr. 3.

Mierzwa Anna, Witwe, Schloßstr. 6.
— Else, Putzmacherin, Kohlenstr. 11.
Mieth Severin, Schauspieler, Eisenbahnstraße 8.
Migulez Ignatz, Arbtr., Marzelluspl. 5.
— Johann, Arbtr., Proschowitzerstr. 7.
— Johanna, Witwe, Coselerstr. 84.
— Josef, Former, Altendorferstr. 25.
— Karl, Vorarbtr., Eisenbahnstr. 3.
— Stanislaus, Arbtr., Coselerstr. 111.
Mihatsch Max, Schmied, Salzstr. 4.
Mika Anna, ohne Beruf, Viktoriastr. 32.
— Anna, ohne Beruf, Schrammstr. 2.
— Apolonia, Witwe, Eisenbahnstr. 12.
— Emilie, ohne Beruf, Am Zeughaus 2.
— Eusemie, Stadtarme, Troppauerstr. 49.
— Ferdinand, Schlosser, Viktoriastr. 32.
— Franz, Eisenbahn-Werkmeister, Flurstraße 7.
— Friedrich, Vorarbeiter, Bosatzerstr. 33.
— Georg, Arbeiter, Eisenbahnstr. 12.
— Hedwig, Buchhalterin, Neustadtstr. 2.
— Hedwig, ohne Beruf, Schrammstr. 2.
— Heinrich, Schlosser, Neustadtstr. 2.
— Heinrich, Arbeiter, Eisenbahnstr. 12.
— Ignatz, Zigarrenmstr., Schrammstr. 2.
— Josef, Portier, Eichendorffstr. 6.
— Julius, Arbeiter, Marienstr. 96.
— Karl, Chauffeur, Neustadtstr. 2.
— Karoline, Witwe, Am Zeughaus 2.
— Luzie, Verkäuferin, Flurstr. 7.
— Margarete, ohne Beruf, Flurstr. 7.
— Max, Arbeiter, Neustadtstr. 2.
— Max, Arbeiter, Bosatzerstr. 11.
— Otto, Büroangestellter, Viktoriastr. 32.
— Paul, Zugführer a. D., Neustadtstr. 2.
Mikeska Franz, Arbtr., Troppauerstr. 93.
— Julius, Tischler, Am Zeughaus 37.
— Marie, ohne Beruf, Holteistr. 14.
— Martha, ohne Beruf, Holteistr. 14.
Miketta Albine, Wickelmacherin, Troppauerstr. 30.
— Alfred, Lok.-Führer-Anwärter, Eichendorffstr. 20.
— Elisabeth, Buchhalterin, Fischerei 5.
— Franz, Kaufm., Leobschützerstr. 2.
— Franz, Schneidermstr., Fischerei 5.
— Hedwig, Wickelmacherin, Troppauerstraße 30.
— Hipolyt, Expedient, Fischerei 5.
Miketta Josef, Zigarrenmacher, Troppauerstr. 30.
— Oswald, Bürogehilfe, Langestr. 25.
— Paul, Fensterputzer, Oberzborstr. 5.
— Renate, ohne Beruf, Fischerei 5.
— Wenzel, Sattler, Eichendorffstr. 20.
Mikler Johann, Zugführer, Neustadtstraße 28.
— Nathan, Fleischermstr., Oberwallstr. 8.
Mikolajek Paul, Arbtr., Brunken 32.
Mikolajetz Johann, Buchhalter, Präsidentenstr. 11.
— Johann, Arbeiter, Brunken 29.
— Julius, Schlosser, Coselerstr. 3.
— Karoline, ohne Beruf, Neustadtstr. 25.
— Pauline, Händlerin, Coselerstr. 3.
— Peter, Fabrikböttcher, Eisenbahnstr. 7.
— Robert, Bürogehilfe, Eisenbahnstr. 7.
— Theodor, Arbeiter, Coselerstr. 3.
— Wilhelm, Aushilfsweichenwärter, Braustr. 8.
Miksch Anton, Tischler, Rybnikerstr. 68.
— Josef, Werkmstr., Eichendorffstr. 6.
Mikulla Adele, Kindergärtnerin, Emil Pyrkoschstr. 7.
— Alois, Arbeiter, Gartenstr. 32.
— Emanuel, Arbeiter, Marienstr. 98.
— Gertrud, ohne Beruf, Marienstr. 7.
— Johann, Kutscher, Gartenstr. 32.
— Josef, Arbeiter, Gartenstr. 32.
— Karl, Vermessungstechniker, Marienstraße 7.
— Karoline, ohne Ber., Troppauerstr. 55.
— Marie, Arbeiterin, Wiesenstr. 13.
— Marie Witwe, Marienstr. 7.
— Leo, Bäckergeselle, Langestr. 21.
— Rudolf, Lok.-Führer, Krankenhausstraße 2.
Mikulsky Albert, Maurer, Troppauerstraße 70.
Mikuschek Magdalena, Arbeiterin, Troppauerstr. 73.
Milanczyk Johann, Arbtr., Coselerstr. 20.
— Josef, Kutscher, Brunken 25.
— Karl, Arbeiter, Bosatzerstr. 23.
— Robert, Arbeiter, Bosatzerstr. 23.
Milde August, Uhrmacher, Neumarkt 4.
— Berta, Bürogehilfin, Neustadtstr. 5c.
— Emma, ohne Beruf, Neustadtstr. 5c.
— Oskar, Stadt-Oberinspektor, Neustadtstraße 5c.
Militsch Julius, Arbtr., Oberzborstr. 6.
— Karl, Arbeiter, Braustr. 5.
— Marie, Händlerin, Ring 3.
Militz Kurt, Praktikant, Eichendorffstr. 5.
— Martha, Kontoristin, Schloßstr. 8.
— Walter, Hofverwalter, Eichendorffstraße 5.
Milota Johann, Uhrmachergehilfe, Bahnhofstr. 5.
Milotta Anna, verw. Putzmachermeister, Oderstr. 82.
— Josef, Kutscher, Karlstr. 4.
— Kaspar, Arbeiter, Schloßstr. 5.
— Käthe, Arbeiterin, Marienstr. 85.
— Martha, ohne Beruf, Marienstr. 88.
— Max, Steuersupernumerar, Oderstr. 32.
— Paul, Tischler, Holteistr. 18.
— Philomena, Witwe, Marienstr. 88.
— Wilhelm, Arbeiter, Marienstr. 88.
Milz Lilli, Sängerin, Troppauerstr. 53.
Minarek Richard, Kriegsinvalide, Troppauerstr. 64.
Minkus Karl, Katasterdiätar, Weidenstraße 14.
Mioch Martin, Arbtr., Niederwallstr. 22.
Miosga Alois, Chemiker, Kattowitzerstr. 2.
Mischiok Martha, Arbeiterin, Troppauerstraße 15.
— Max, ohne Ber., Troppauerstr. 15.
— Robert, Häuer, Troppauerstr. 15.
Mischke Georg, Bäckergeselle, Jungfernstraße 9.
Mischok Wilhelm, Polizei-Oberwachtmstr., Am Zeughaus 9.
Mischy Hedwig, Schwester, Zwingerstr. 9.
Misera Hans, Polizeisekretär, Am Zeughaus 9.
Misioch Josef, Vorschlosser, Coselerstr. 51.
— Josef, Arbeiter, Coselerstr. 51.
— Josefa, Witwe, Gartenstr. 13.
Misoch Josef, Friseur, Rybnikerstr. 15.
Misterek Boleslaus, Lehrer, Am Canal 6.
Mitrenga Marie, Alterspflegling, Notburgaplatz 3.
— Paul, Lagerbeamter, Troppauerstr. 120.
— Vinzenz, Kaufmann, Oderstr. 21.
— Wilhelm, Arbeiter, Eisenbahnstr. 21.
Mitschein Elfriede, Schneiderin, Neuestraße 16.

Ferdinand Piontek :: Ratibor
Internationale Speditionen u. Möbeltransporte.

Die gegebene Bezugsquelle moderner Damen- u. Mädchenkleidung.

Mitschein Franziska, Wohnungsvermieterin, Salzstr. 8.
— Hedwig, Kassiererin, Neuestr. 16.
Mitschke Hans, Tischler, Neustadtstr. 23.
— Oskar, Arbeiter, Neustadtstr. 23.
— Paul, Schuhmacher, Neustadtstr. 23.
Mitko Anna, ohne Beruf, Leobschützerstraße 20a.
— Wilhelm, Finanz-Obersekretär, Leobschützerstr. 8.
Mittlöhner Karl, Schaffner, Oberzborstraße 6.
Mitulla Elisabeth, ohne Beruf, Schuhbankstr. 4.
— Georg, Elektromonteur, Zwingerstraße 28.
— Gertrud, ohne Beruf, Schuhbankstr. 4.
— Hedwig, Witwe, Schuhbankstr. 4.
— Josef, Hausmeister, Zwingerstr. 28.
— Luzia, Friseuse, Schuhbankstr. 4.
Mizioch Max, Arbeiter, Gartenstr. 13.
— Rosalie, Witwe, Troppauerstr. 15.
Mleßko Franz, Rentner, Zwingerstr. 15.
— Klara, ohne Beruf, Zwingerstr. 15.
— Marie, ohne Beruf, Zwingerstr. 15.
Mlinek Alfons, Kalkulator, Jungfernstraße 18.
— Franz, Schlosser, Niebotschauerstraße 32a.
Mlitz Josef, Fabrikbes., Schrammstr. 4.
— Käthe, Lehrerin, Schrammstr. 4.
Mloczek Martha, ohne Ber., Troppauerstraße 62.
— Viktor, Fischer, Polkaplatz 6.
Mlodischewski Alfred, Fleischer, Salzstraße 31.
— Eveline, Witwe, Salzstr. 31.
— Paul, Fleischermstr., Brunken 41.
Mludek Anna, Witwe, Niederzborstr. 2.
— Hedwig, Arbeiterin, Marienstr. 58.
— Marie, Arbeiterin, Marienstr. 58.
— Thomas, Arbeiter, Marienstr. 58.
Mnich Anna, Witwe, Weidenstr. 4.
— Elisabeth, ohne Beruf, Weidenstr. 4.
— Guido, Lehrer, Weidenstr. 4.
— Hipolyt, Lehrer, Langestr. 3.
— Marie, ohne Beruf, Krankenhausstr. 7.
Mnischek Elisabeth, Marienschwester, Rotburgaplatz 3.
Moch Friedrich, Buchhalter, Oberwallstraße 17.
Moch Johanna, Witwe, Oberwallstr. 17.
— Josef, Arbeiter, Brunken 24.
Mocha Anton, Kupferschmied, Dominikanerplatz 4.
Moczigemba Arthur, Buchhalter, Troppauerstr. 22.
— Hans, Handelsvertreter, Brunken 1.
— Hedwig, ohne Beruf, Troppauerstr. 97.
— Johann, Friseur, Brunken 23.
Modla Georg, Installateur, Troppauerstraße 116.
— Hedwig, ohne Beruf, Troppauerstr. 116.
— Hubert, Brauer, Schrammstr. 4.
— Josef, Vorschmied, Troppauerstr. 116.
— Max, Vorschlosser, Troppauerstr. 116.
Modler Julius, Maurer, Leobschützerstraße 4.
Modlich Franz, Brauereiarbeiter, Leobschützerstr. 30.
— Franz, Schmied, Leobschützerstr. 5.
Modrow Antonie, Witwe, Niederwallstraße 11.
Möbius Kurt, Ingenieur, Viktoriastr. 4.
— Kurt, Prokurist, Dr. Heidestr. 1.
— Felix, Arbeiter, Brunken 29.
Dr. med. Mönch Hans, Regierungs-Medizinalrat, Weidenstr. 17.
Moeller Alexander, Garteninspektor, Troppauerstr. 20.
Mörchen Anton, Modelltischler, Coseler-straße 13.
Möser Magda, Verkäuferin, Fischerei 6.
— Robert, Müller, Fischerei 6.
— Robert, Schlosser, Fischerei 6.
Mohr Agnes, ohne Beruf, Niederwallstraße 13.
— Alois, Landschafts-Oberinsp., Eisenbahnstr. 5.
— Anna, Witwe, Brunken 10.
— Emma, Witwe, Gartenstr. 18.
— Ferdinand, Kreissparkassen-Direktor, Zborplatz 1.
— Franziska, Witwe, Präsidentenstr. 8.
— Günther, Bankbeamter, Zborplatz 1.
— Hedwig, Kinderfel., Neuestr. 2.
— Hedwig, ohne Beruf, Eisenbahnstr. 5.
— Karl, Uhrmacher, Neustadtstr. 3.
— Käthe, Bankbeamtin, Eisenbahnstr. 5.
— Marie, Witwe, Präsidentenstr. 4.
Mohr Marie, ohne Beruf, Niederwallstraße 13.
— Max, Bankbeamter a. D., Präsidentenstr. 4.
— Richard, Lok.-Führer, Gartenstr. 6.
— Thekla, Witwe, Oberwallstr. 18.
Meik Agathe, Witwe, Fabrikstr. 20.
— Anna, Arbeiterin, Bosatzerstr. 6.
— Franz, Postassistent a. D., Kohlenstr. 6.
— Franziska, Witwe, Kirchstr. 7.
— Hedwig, Arbeiterin, Ziegeleistr. 28.
— Ignatz, Grubenarbtr., Ziegeleistr. 18a.
— Johann, Bäckergef., Leobschützerstr. 26.
— Johann, Schmied, Ziegeleistr. 18a.
— Karl, Lehrer, Kohlenstr. 6.
— Marie, Arbeiterin, Ziegeleistr. 28.
— Marie, Arbeiterin, Ziegeleistr. 18a.
— Marie, Verkäuferin, Neuestr. 2.
— Max, Arbeiter, Bosatzerstr. 6.
— Sofie, ohne Beruf, Ziegeleistr. 18a.
— Stanislaus, Arbeiter, Marienstr. 96.
— Stefan, Former, Ziegeleistr. 18a.
— Theodor, Dachdecker, Bosatzerstr. 6.
— Theodor, Arbtr., Leobschützerstr. 5.
Molser Erich, Gärtner, Troppauerstr. 112.
— Josef, Kaufmann, Troppauerstr. 112.
Mokrosch Karl, Angestellter, Brunken 9.
— Valentin, Eisenbahnbediensteter, Bahnhofstr. 9.
Mokry Josef, Maurer, Friedrichstr. 4.
— Julius, Arbeiter, Zwingerstr. 28.
— Luise, ohne Beruf, Oberwallstr. 21.
— Theodor, Kutscher, Oberwallstr. 21.
Molinarie Ernst, Ober-Bahnassist., Troppauerstr. 29.
Molke Franz, Polizei-Obersekr., Zwingerstraße 15.
Molkow Erich, Kohlenksm., Brunken 23.
— Georg, Student, Brunken 23.
— Käthe, ohne Beruf, Brunken 23.
Molnär Julius, Monteur, Niederwallstraße 4.
Monden Emma, Verkäuferin, Oderstr. 8.
Mondry Alois, Bürohilfsarbeiter, Troppauerstr. 46.
— Franz, Wächter, Niederwallstr. 18.
— Karoline, Photo-Gehilfin, Niederwallstraße 18.
— Wilhelm, Buchhalter, Niederwallstraße 18.

Ferdinand Piontek :: Ratibor
Internationale Speditionen u. Möbeltransporte.

Heinrich Harbolla, Ratibor
Fernsprecher Nr. 259. Domstraße Nr. 3.

Mondry Wilhelm, Lok.-Führer, Troppauerstr. 46.
Montag Gustav, Rechnungsrat a. D., Zwingerstr. 17.
— Konstanze, Stenotypistin, Zwingerstraße 17.
— Otto, Hilfsmonteur, Rybnikerstraße 26/28.
Morawetz Georg, Hdlgsgeh., Fischerei 7.
— Johann, Musiker, Zwingerstr. 23.
— Josef, Hutmacher, Auenstr. 5.
— Josef, Landwirt, Flurstr. 20.
— Josef, Rentenempfänger, Troppauerstraße 109.
— Karl, Arbtr., Niebotschauerstr. 103.
— Marianna, ohne Beruf, Troppauerstraße 109.
— Stefan, Arbeiter, Sandstr. 7.
Morawicky Anton, Maschinenschlosser, Neuestr. 7.
Morawietz Alois, Ar ., am Zeugh. 2.
— Alois, Vorarbtr., N botschauerstr. 80.
— Andreas, Eisenbahnarbtr., Niebotschauerstr. 79a.
— Anna, Arbtrn., Troppauerstr. 118.
— Anna, Arbeiterin, Kirchstr. 4.
— Anna, Arbeiterin, Coselerstr. 56.
— Anna, Arbeiterin, Leobschützerstr. 11.
— Anna, ohne Beruf, Gartenstr. 13.
— Anna, Arbeiterin, Fabrikstr. 14.
— Anastasius, Ober-Postschaffner a. D., Troppauerstr. 83.
— Anton, Schuhmachergef., Oberstr. 8.
— August, Polizei-Wachtmeister, Am Zeughaus 9.
— Auguste, ohne Beruf, Jungfernstr. 19.
— Edmund, Schlosser, Am Canal 8.
— Franz, Prokurist, Troppauerstr. 36.
— Franz, Eisenbahn-Werkstätten-Vorst., Braustr. 16.
— Franz, Arbtr., Troppauerstr. 118.
— Franz, Werkhelfer, Am Canal 8.
— Franziska, ohne Beruf, Gartenstr. 13.
— Franziska, Witwe, Niebotschauerstr. 36.
— Franziska, Auszüglerin, Niebotschauerstraße 38.
— Georg, Musiker, Am Canal 8.
Georg, Fleischer, Oberstr. 23.
— Hedwig, ohne Beruf, Gartenstr. 13.
— Hedwig, ohne Beruf, Niebotschauerstraße 36.
Morawietz Helene, ohne Beruf, Niebotschauerstr. 85.
— Ignatz, Bahnarbeiter, Fabrikstr. 14.
— Ignatz, Arbeiter, Gartenstr. 13.
— Isidor, Arbeiter, Leobschützerstr. 11.
— Jakob, Fleischermstr., Kohlenstr. 11.
— Johann, Korbmacher, Bosatzerstr. 11.
— Johann, Auszügler, Niebotschauerstraße 41.
— Johann, Landwirt, Niebotschauerstraße 85.
— Johann, Büroangest., Wasserstr. 5.
— Johanna, Witwe, Niebotschauerstraße 122.
— Johanna, ohne Beruf, Niebotschauerstraße 95.
— Johanna, ohne Beruf, Niebotschauerstraße 36.
— Josef, Arbeiter, Coselerstr. 20.
— Josef, Kutscher, Kirchstr. 4.
— Josef, ohne Beruf, Bosatzerstr. 11.
— Josef, Fleischergeselle, Oderstr. 23.
— Josefa, Witwe, Niebotschauerstr. 85.
— Karl, Eisenbahnarbtr., Schulstr. 19.
— Karl, Güterbodenarbeiter, Niebotschauerstr. 79b.
— Karl, Schneider, Am Zeughaus 2.
— Karl, Arbeiter, Am Canal 8.
— Karl, Arbeiter, Niebotschauerstr. 36.
— Kunigunde, Barmh. Schwester, Augustastr. 5.
— Leopold, Arbeiter, Fabrikstr. 14.
— Ludwina, Arbtrn., Leobschützerstr. 11.
— Luzie, ohne Beruf, Brunken 33.
— Luzie, ohne Beruf, Wasserstr. 5.
— Margarete, Studentin, Braustr. 16.
— Marie, Arbeiterin, Am Zeughaus 2.
— Martha, ohne Beruf, Kohlenstr. 11.
— Martin, Glöckner, Niederwallstr. 30.
— Max, Schlosser, Troppauerstr. 118.
— Nikolaus, Häusler, Niebotschauerstr. 41.
— Paul, Häusler, Niebotschauerstr. 95.
— Paul, Bäcker, Kohlenstr. 11.
— Pauline, ohne Beruf, Niebotschauerstraße 95.
— Robert, Fleischermeister, Oderstr. 23.
— Rudolf, Schlosser, Niebotschauerstr. 67.
— Stefan, Grundbesitzer, Niebotschauerstraße 37.
— Theodor, Arbtr., Niebotschauerstr. 122
Morawietz Theodor, Landwirtssohn, Niebotschauerstr. 37.
— Valentin, Schneider. Niebotschauerstraße 37.
— Vally, Witwe, Neue Bollwerkstr. 1.
— Viktor, Fleischermeister, Troppauerstraße 61.
— Viktoria, ohne Beruf, Niebotschauerstraße 85.
Morawiezki Anton, Schlosser, Neuestr. 7.
Morawin Franz, Arbeiter, Rybnikerstr. 33/35.
— Ludwig, Arbeiter, Rybnikerstr. 33/35.
Morawitzky Richard, pens. Lehrer, Eichendorffstr. 13.
Morcinek Anna, Arbeiterin, Leobschützerstraße 19.
— Anastasia, Witwe, Leobschützerstr. 5.
— Else, ohne Beruf, Marienstr. 85.
— Ernst, Kaufmann, Niederzborstr. 2.
— Franz, Schlosser, Bachstr. 26.
— Franz, Arbeiter, Flurstr. 3.
— Josefa, Pflegerin, Marienstr. 132.
— Paul, Kaufmann, Marzellusplatz 4.
— Theodor, Kaufmann, Neuestr. 26.
— Walter, Bankbevollmächtigter, Oberwallstr. 25.
— Wilhelm, Landwirt, Bachstr. 17.
Morczinek Franziska, Witwe, Marienstraße 1.
— Johann, Häusler, Bachstr. 26.
— Josef, Fabrikarbtr., Leobschützerstr. 4.
Morczinetz Vinzent, Polizei-Unterwachtmeister, Polkoplatz 7.
Morcinietz Karl, Arbtr., Marienstr. 6.
Mordeja Franz, Arbeiter, Schulstr. 38.
— Johann, Arbeiter, Schulstr. 38.
— Johanna, ohne Beruf, Zwingerstr. 9.
— Marie, Witwe, Schulstr. 38.
— Viktoria, Arbeiterin, Schulstr. 38.
von Moritz Beatrice, Gewerbeassistentin, Zwingerstr. 4.
Moritz Marie, Witwe, Kohlenstr. 4.
Morkisch Josef, Eisenbahnsekr., Gartenstraße 15.
— Marie, Witwe, Coselerstr. 56.
— Wilhelm, Polizei-Oberwachtmeister, Am Zeughaus 2.
Moron Franz, Schaffner, Schloßstr. 5.
Morzinek Albert, Landwirt, Marienstr. 130.

Das führende Haus für Strumpfwaren

Trauerkleidung
für Mädchen, Backfische u. Damen in größter Auswahl.

Morzinek Anton, Auszügler, Marienstraße 132.
— Johann, Maschinenbaumstr., Marienstraße 85.
— Marie, ohne Beruf, Marienstr. 105.
— Robert, Arbtr., Leobschützerstr. 34.
— Vinzent, Landwirt, Marienstr. 132.
Morzinsky Anna, ohne Beruf, Jungfernstraße 3.
Mosch Hedwig, Arbeiterin, Gartenstr. 4.
— Josef, Schlosser, Gartenstr. 48/50.
— Richard, Lackierer, Gartenstr. 4.
Moschek Angela, Buchhalterin, Ring 4.
Moschik Karl, Arbeiter, Fabrikstr. 1/3.
— Marianna, Witwe, Rybnikerstr. 33/35.
— Paul, ohne Beruf, Rybnikerstr. 56.
— Roman, Arbeiter, Rybnikerstr. 56.
— Wilhelm, Arbtr., Rybnikerstr. 56.
Moskwa Anna, ohne Beruf, Ackerstr. 2.
— Anna, ohne Beruf, Niebotschauerstr. 134.
— Andreas, Former, Niebotschauerstr. 39.
— Anton, Lackierer, Waisenhausstr. 1.
— Anton, Häusler, Ackerstr. 2.
— Franz, Vorschlosser, Niebotschauerstr. 134.
— Franz, Eisenbahnschaffner, Niebotschauerstr. 134.
— Gertrud, ohne Beruf, Niebotschauerstraße 134.
— Jakob, Schlosser, Niebotschauerstr. 134.
— Johanna, Witwe, Niebotschauerstr. 39.
— Karoline, Witwe, Niebotschauerstr. 41.
— Ludwig, Wagenmeister, Niebotschauerstraße 126a.
— Marie, ohne Beruf, Niebotschauerstr. 134.
— Marianna, Witwe, Niebotschauerstr. 100.
— Martha, ohne Beruf, Ackerstr. 2.
— Max, ohne Beruf, Niebotschauerstraße 134.
— Max, Invalide, Myslowitzerstr. 4.
— Valentin, Auszügler, Niebotschauerstr. 112.
— Valentin, Arbtr., Niebotschauerstr. 112.
Mosler Albert, Schneider, Oderstr. 25.
— Anna, Verkäuferin, Oderstr. 25.
— Emil, Rentier, Niederwallstr. 26.
— Erich, Schlosser, Oberzborstr. 6.
— Franz, Häusler, Coselerstr. 103.
Mosler Georg, Fleischermeister, Fleischerstraße 11.
— Josef, Friseur, Langestr. 6.
— Josef, ohne Beruf, Salzstr. 16.
— Josefine, Witwe, Coselerstr. 53.
— Karl, Büroangestellter, Salzstr. 16.
— Karl, Rentner, Krankenhausstr. 7.
— Karoline, Witwe, Salzstr. 16.
— Margarete, ohne Beruf, Brunken 23.
— Marie, Witwe, Fleischerstr. 8.
— Marie, Witwe, Weidenstr. 28.
— Marie, Hausmeisterin, Flurstr. 7a.
— Max, Beamter, Salzstr. 16.
— Oswald, Musiker, Viktoriastr. 36.
— Paul, Zimmermann, Coselerstr. 103.
— Pauline, Witwe, Oberzborstr. 6.
— Viktor, Arbeiter, Zwingerstr. 10.
— Vinzenz, Hilfsschaffner, Coselerstr. 103.
Mosqua Anton, Lackierer, Salzstr. 23.
— Josefa, Rentenempfgrn., Bahnhofstr. 5.
— Julius, Werkmeister, Marienstr. 43.
Mossiers Elisabeth, Buchhandlungspraktikantin, Zwingerstr. 18.
Mossyrsch Anna, ohne Ber., Leobschützerstraße 3.
— Georg, Schlosser, Leobschützerstr. 3.
— Heinrich, Arbtr., Leobschützerstr. 3.
— Ignatz, Schlosser, Troppauerstr. 70.
— Johann, Häusler, Proschowitzerstr. 35.
— Marie, ohne Beruf, Krankenhausstr. 7.
— Marie, Witwe, Leobschützerstr. 3.
— Martha, Arbeiterin, Marienstr. 66a.
— Max, Arbeiter, Marienstr. 66a.
— Paul, Tapezierer, Schulstr. 3.
— Paul, Arbeiter, Kirchstr. 22.
— Sofie, Buchhalterin, Leobschützerstr. 3.
— Viktor, Rentner, Marienstr. 66a.
— Theofil, Former, Talstr. 33.
— Wilhelm, Tischler, Brunken 43.
Motzny Helmut, Baupraktikant, Flurstraße 5.
— Karl, Ober-Rentmeister, Flurstr. 5.
— Konrad, Gastwirt, Buchenstr. 6.
Moy Ludwig, Gastwirt, Wilhelmstr. 9.
Moyzysch Alois, Schneidergef., Gartenstraße 14.
Mrachacz Alois, Schmied, Annastr. 11.
— Anastasia, Arbeiterin, Kirchstr. 24.
— August, Güterbodenarbeiter, Markenstraße 96.
— Berta, ohne Beruf, Kirchstr. 24.
Mrachacz Emanuel, Former, Holteistraße 19.
— Franziska, Ortsarme, Marienstr. 8.
— Franziska, Arbeiterin, Kirchstr. 24.
— Georg, Arbeiter, Leobschützerstr. 25.
— Gertrud, Schneiderin, Bosatzerstr. 31.
— Ignatz, Pensionär, Leobschützerstr. 25.
— Johann, ohne Beruf, Marienstr. 88.
— Johann, Wächter, Kirchstr. 23.
— Josef, Schlosser, Hedwigstr. 9.
— Marie, ohne Ber., Leobschützerstr. 25.
— Martha, ohne Beruf, Marienstr. 88.
— Robert, Arbeiter, Bachstr. 15.
— Valentin, Landwirt, Karlstr. 8.
— Wilhelm, Ober-Postschaffner, Bosatzerstraße 81.
Mraczny Franz, Gastwirt, Eisenbahnstraße 3.
Mrasek Emil, Arbtr., Leobschützerstr. 12.
— Josef, Maurer, Leobschützerstr. 12.
— Marie, ohne Beruf, Marienstr. 9.
— Martha, ohne Beruf, Marienstr. 9.
— Paul, Fleischer, Marienstr. 9.
— Urban, Fleischermstr., Marienstr. 9.
Mrasik Else, ohne Beruf, Marienstr. 9.
Mrkwa Elisabeth, ohne Ber., Troppauerstraße 29.
— Heinrich, Kinovorführer, Teichstr. 7.
— Josef, Arbeiter, Troppauerstr. 29.
— Margarete, ohne Beruf, Troppauerstraße 29.
Mrosek Anna, ohne Beruf, Troppauerstraße 42.
— Ernst, Bürstenmacher, Fleischerstr. 1.
— Ernst, Arbeiter, Querstr. 7.
— Franziska, Witwe, Troppauerstr. 53.
— Georg, Zollassistent, Gartenstr. 2.
— Georg, Buchhalter, Kohlenstr. 6.
— Georg, Schlosser, Querstr. 7.
— Hedwig, Wirtschafterin, Troppauerstraße 42.
— Hermann, Lagerhalter, Gartenstr. 22.
— Jakob, Arbeiter, Kirchstr. 4.
— Josef, Tischler, Marienstr. 58.
— Leopold, Zugführer a. D., Querstr. 7.
— Leopold, Arbeiter, Querstr. 7.
— Ludwig, Arbtr., Präsidentenstr. 6.
— Marie, Arbeiterin, Neustadtstr. 7.
— Marie, ohne Beruf, Kirchstr. 4.
— Marie, Witwe, Langestr. 18.

ist A. Metzner :: Ratibor.

Heinrich Harbolla, Ratibor
Fernsprecher Nr. 259. Domstraße Nr. 3.

Mrosek Martha, ohne Beruf, Querstr. 7.
— Melanie, ohne Beruf, Neustadtstr. 7.
— Paul, Hdlgsgeh., Troppauerstr. 42.
— Rosa, Arbeiterin, Neustädtstr. 7.
— Theodor, Arbeiter, Troppauerstr. 42.
— Viktoria, Verkäuferin, Querstr. 7.
— Viktoria, Arbeiterin, Neustadtstr. 7.
Mrosik Franz, Fahrradhändler, Langestraße 38.
— Theodor, Ordenspriester, Niebotschauerstr. 24.
Mroß Anna, Arbeiterin, Querstr. 7.
— Johann, Arbeiter, Querstr. 7.
— Paul, Tischler, Am Canal 6.
— Theodor, Schlosser, Querstr. 7.
Mrowetz Agnes, ohne Beruf, Gartenstraße 10.
— Alfred, Tischler, Joselerstr. 55.
— Elfriede, ohne Beruf, Leobschützerstraße 39.
— Heinrich, Bildhauer, Troppauerstr. 10.
— Helene, Betriebsbeamtin, Gartenstr. 10.
— Hermann, Bildhauer, Leobschützerstraße 39.
— Hermann, Kutscher, Wiesenstr. 1.
— Klara, ohne Beruf, Leobschützerstr. 39.
— Marie, Arbeiterin, Neumarkt 5.
— Therese, Pensionsgeberin, Flurstr. 1.
Mrowietz Elisabeth, ohne Beruf, Niederwallstr. 26.
— Johann, Musiker, Oberzborstr. 1.
— Josefine, Witwe, Niederwallstr. 26.
Mrozek August, Materialienverwalter, Neuestr. 19.
— Elfriede, ohne Beruf, Neuestr. 19.
— Elisabeth, ohne Beruf, Sandstr. 1.
— Johannes, Student, Neuestr. 19.
— Margarete, ohne Beruf, Neuestr. 19.
— Vinzent, Bürodiätar, Sandstr. 1.
Mrusek Anna, Witwe, Weidenstr. 25.
— Anna, ohne Ber., Troppauerstr. 15.
— Franz, Arbeiter, Troppauerstr. 15.
— Helene, ohne Beruf, Bosatzerstr. 16.
— Josefa, Witwe, Bosatzerstr. 16.
— Luzie, ohne Beruf, Bosatzerstr. 16.
— Walter, Fleischermstr., Bosatzerstr. 16.
Mrzik Adolf, Polizei-Wachtmeister, Am Zeughaus 9.
Much Josef, Stadt-Obersekr., Flurstr. 7.
Mucha Adolf, Arbtr., Troppauerstr. 121.
Mucha Anna, Nähterin, Troppauerstr. 53.
— Elisabeth, Kontoristin, Weidenstr. 23.
— Hermine, Pfründnerin, Salzstr. 20.
— Hubert, Angestellter, Bollwerkplatz 1.
— Josef, Zimmermann, Brunken 36.
— Josef, Arbeiter, Querstr. 8.
— Leo, Geselle, Neuestr. 21/23.
— Marie, Witwe, Brunken 36.
— Marie, Lehrerin, Bollwerkplatz 1.
— Marie, Witwe, Querstr. 8.
— Marie, Witwe, Weidenstr. 23.
— Paul, Landschafts-Kassenbuchhalter, Bollwerkplatz 1.
— Valeska, Wirtschafterin, Langestr. 45.
— Viktor, Laborant, Weidenstr. 23.
Mücke Alfred, Lehrer, Gartenstr. 14.
— Alfred, Landschafts-Inspektor, Eisenbahnstr. 17.
— Anna, Witwe, Gartenstr. 14.
— Elisabeth, Gärtnerin, Gartenstr. 14.
— Elisabeth, ohne Beruf, Bahnhofstr. 8.
— Emma, Arbeiterin, Neustadtstr. 8.
— Johanna, Witwe, Marzellusplatz 3.
— Magdalena, ohne Ber., Gartenstr. 14.
Mühlan Anna, Bürogehilfin, Neustadtstraße 8.
— Ferdinand, Eisenbahn-Zugführer i. R., Neustadtstr. 8.
— Hedwig, Vorarbtrn., Neustadtstr. 8.
— Helene, Kassiererin, Neustadtstr. 8.
— Marie, ohne Beruf, Neustadtstr. 8.
Müller Adelheid, Witwe, Eichendorffstraße 18.
— Anna, Witwe, Troppauerstr. 2.
— Anna, Köchin, Oberwallstr. 34.
— Anton, Kaufmann, Gartenstr. 14.
— Elisabeth, Witwe, Zwingerstr. 1.
— Elisabeth, ohne Beruf, Weidenstr. 25.
— Emanuel, Schlosser, Coselerstr. 7.
— Erwin, Kaufmann, Eisenbahnstr. 13.
— Franz, Kaufmann, Feldstr. 5.
— Franz, Heizer, Kirchstr. 22.
— Franz, Eisenbahn-Obersekretär, Salzstraße 34.
— Fritz, Schauspieler, Oberwallstr. 26.
— Georg, Handelsgärtner, Weidenstr. 25.
— Georg, Justiz-Obersekretär, Zwingerstraße 4a.
— Gerhard, Kaufmann, Neuestr. 19.
— Gerhard, Studienrat, Niederzborstr. 9.
— Hermann, Reisender, Flurstr. 11.
Müller Ida, Köchin, Neuestr. 26.
— Ignatz, Schlosser, Feldstr. 5.
— Johann, Ref.-Lok.-Führer, Troppauerstraße 89.
— Johann, Arbtr., Proschawitzerstr. 33.
— Johann, Häusler, Proschawitzerstr. 33.
— Johanna, ohne Beruf, Kirchstr. 22.
— Josef, Kaufmann, Langestr. 50.
— Josef, Hausierer, Langestr. 40.
— Josef, Kaufmann, Langestr. 50.
— Josef, Fabrikant, Eisenbahnstr. 13.
— Julius, Kaufmann, Flurstr. 2.
— Karl, Buchhändler, Ring 11.
— Kurt, ohne Beruf, Flurstr. 11.
— Marianna, Witwe, Marienstr. 48.
— Martha, Witwe, Langestr. 4.
— Martin, Polizeiassistent, Am Zeughaus 33.
Dr. Müller Martin, Amtsrichter, Niederwallstr. 20.
Mützer Max, Landschaftssekretär, Oberzborstr. 6.
— Max, Schuhmacher, Malzstr. 1.
— Otto, Postschaffner, Sonnenstr. 28.
— Otto, Amtsgerichtsrat, Oderstr. 19.
— Paul, Ingenieur, Oberwallstr. 6.
— Paul, Schneider, Troppauerstr. 29.
— Paul, Klempnergeselle, Langestr. 32.
— Pauline, Witwe, Feldstr. 5.
— Susanne, ohne Beruf, Myslowitzerstraße 8.
— Theofil, Kaufmann, Langestr. 40.
— Waldemar, Schornsteinfeger, Gartenstraße 14.
— Wilhelm, Postassistent, Weidenstr. 26.
— Wilhelm, Strafanstalts-Obermachtmeister, Bosatzerstr. 56.
— Wilhelm, Oberlandmesser, Domstr. 6.
Münch Hans, Direktor, Bosatzerstr. 25.
— Heinrich, Musiker, Polkoplatz 7.
Münster Adolf, Betriebs-Insp., Sandstraße 6.
Münzer Hermann, Cafetier, Bahnhofstraße 7.
Muhra Franz, Kaufmann, Fischerei 1.
— Franziska, Bedienungsfrau, Langestraße 18.
— Marie, Witwe, Oderstr. 26.
Mummert Wilhelm, Kim., Holteistr. 6.
Munderloh August, Schriftsetzer, Kohlenstraße 7.

Ferdinand Piontek :: Ratibor
Internationale Speditionen u. Möbeltransporte.

Die Eigenschaften unseres Hauses:
Große Auswahl, billige Preise!
Durch sie vergrößert sich der Kundenkreis von Tag zu Tag!

Muras Anton, Former, Kohlenstr. 11.
Murla Karl, Maurer, Am Zeughaus 2.
Murlowski Antonie, Witwe, Marienstraße 10.
— Max, Schlosser, Bahnhofstr. 3.
Murlowsky Marie, Stadtarme, Brunken 8.
Murzynski Herbert, Kaufm., Wilhelmstraße 11.
Muschalek Bruno, Studienassessor, Hohenzollernstr. 15.
— Franziska, Barmh. Schwester, Augustastr. 5.
— Wilhelm, Tischler, Oberstr. 12.
Muschik Alfred, Friseur, Oberzborstr. 6.
— Anna, Pensionärin, Viktoriastr. 19.
— Franz, Schneider, Oberzborstr. 6.
— Georg, Eisenbahnschlosser, Brunken 8.
— Paul, Prokurist, Viktoriastr. 19.
Muschiol Alois, ohne Beruf, Marienstraße 2a.
— Eleonore, Witwe, Marienstr. 82.
— Marie, Arbeiterin, Volkoplatz 6.
— Max, Weichenwärter, Neustadtstr. 30.
Muschol Vinzenta, Witwe, Feldstr. 8.
Mustal Elfriede, Arbtrn., Toselerstr. 28.
— Max, Schuhmacher, Toselerstr. 28.
Mustol Agnes, Schwester, Zwingerstr. 9.
— Anton, Arbeiter, Leobschützerstr. 30.
— Franz, Schlosser, Bosatzerstr. 33.
— Karl, Zigarrensortierer, Leobschützerstraße 21.
— Karl, Arbeiter, Marienstr. 79.
— Philippine, Rentnerin, Leobschützerstraße 36.
— Vinzent, Arbeiter, Schulstr. 18.
Muskalla Franz, Polizei-Assist., Niederwallstr. 13.
Dr. Muskalla Konstantin, Studienrat, Oberstr. 26.
Mutke Albert, Schlosser, Jungfernstr. 3.
— Eduard, Lehrer, Bollwerkstr. 9a.
— Josef, Kaufmann, Oberwallstr. 23.
— Josef, Tischler, Schrammstr. 9.
— Martha, Buchhalterin, Bollwerkstr 9a.
Muttke Berta, Schwester, Zwingerstr. 9.
Muthwill Elisabeth, ohne Beruf, Neumarkt 8.
Mydla Johann, Fleischermeister, Brunken 40.
Mysliwietz Agnes, Händlerin, Leobschützerstr. 20.
— Albert, Häusler, Kirchstr. 21.
— Franz, Korbmacher, Wiesenstr. 13.
— Franz, Schneider, Leobschützerstr. 20.
— Fritz, Schlosser, Wiesenstr. 13.
— Georg, Arbeiter, Niederwallstr. 21.
— Georg, Fleischer, Salzstr. 35.
— Gertrud, Kontoristin, Troppauerstr. 21.
— Katharina, Witwe, Wiesenstr. 13.
— Leopold, Fleischermstr., Troppauerstr. 58/60.
— Mathilde, Witwe, Feldstr. 2.
— Paul, Schriftsetzer, Leobschützerstr. 13.
— Sofie, ohne Ber., Leobschützerstr. 13.
— Vinzent, Arbeiter, Wiesenstr. 13.

N.

Nadansky Käte, Stütze, Gartenstr. 32.
Nadazp Johann, Schneider, Myslowitzerstraße 3.
Nachtigall Adam, Arbtr., Jungfernstr. 10.
— Alexander, Arbeiter, Jungfernstr. 10.
Nagel Elisabeth, ohne Beruf, Troppauerstraße 44.
— Georg, Handlungsgeh., Brunken 50.
— Johann, Former, Troppauerstr. 44.
— Kurt, Kellner, Bahnhofstr. 9.
Nahler Alfred, Kanzleiangestellter, Gartenstr. 26.
— Ernst, Eisenbahn-Vorschlosser, Oberzborstr. 8.
— Hellmut, ohne Beruf, Oberzborstr. 8.
Nahlik Emil, Arbeiter, Feldstr. 8.
— Franz, Kürschnergeh., Bahnhofstr. 1.
— Johanna, Bürogehilfin, Troppauerstraße 38.
— Magdalena, Witwe, Troppauerstr. 93.
— Robert, Invalide, Neustadtstr. 7.
Nalewaja Lorenz, Eisenbahn-Zugführer, Salzstr. 14.
Namisio Franziska, Arbtrn., Präsidentenstraße 8.
Namoker Wilhelm, Werkmstrr, Domstr. 6.
Nampsio Franz, Stadt-Ober-Inspektor, Leobschützerstr. 1b.
Nanko Ella, Wohlfahrtsbeamtin, Viktoriastr. 21.
— Klara, Witwe, Viktoriastr. 21.
— Trude, ohne Beruf, Viktoriastr. 21.
Nanko Wilhelm, Kreisbürodirektor, Gartenstr. 6.
Natsch Marie, ohne Beruf, Schloßstr. 7.
Nautsch Erich, Buchhalter, Bosatzerstr. 8.
— Gertrud, ohne Beruf, Bosatzerstr. 8.
Naumann Fritz, Konzertmeister, Niederzborstr. 2.
Nawrath Agnes, Arbeiterin, Troppauerstraße 15.
— Anna, Arbtrn., Troppauerstr. 15.
— Anna, Schuldienerin, Nieboischauerstraße 2.
— Bruno, Lehrer, Troppauerstr. 83.
— Eduard, Arbtr., Troppauerstr. 15.
— Emanuel, Lok.-Führer a. D., Langestraße 40.
— Florentine, Witwe, Troppauerstr. 59.
— Franz, Dreher, Leobschützerstr. 4.
— Günther, Kreissparkassen-Buchhalter, Leobschützerstr. 39.
— Hedwig, Arbeiterin, Langestr. 40.
— Helene, Arbeiterin, Kohlenstr. 5.
— Josef, Maurer, Troppauerstr. 15.
— Josef, ohne Beruf, Raudenerstr. 2.
— Josef, Färber, Leobschützerstr. 4.
— Konstantin, Kfm., Eisenbahnstr. 5.
— Ludwig, Drogeriebesitzer, Oberstr. 11.
— Luzie, ohne Ber., Troppauerstr. 83.
— Magdalena, Arbeiterin, Troppauerstr. 58/60.
— Margarete, Kindergärtnerin, Langestraße 40.
— Margarete, Kontoristin, Troppauerstraße 83.
— Marie, Witwe, Troppauerstr. 88.
— Marie, Arbtrn., Leobschützerstr. 4.
— Marie, Kartendruckerin, Volkopl. 11b.
— Marie, Schneiderin, Ring 3.
— Robert, Nachtwächter, Nieboischauerstraße 2.
— Selma, Witwe, Brunken 25.
— Viktoria, Arbtrn, Nieboischauerstr. 2.
— Viktoria, Arbtrn., Troppauerstr. 15.
— Viktoria, ohne Beruf, Troppauerstraße 15.
— Wilhelm, Eisendreher, Neustadtstr. 4.
— Wilhelm, Hauptkassengehilfe, Präsidentenstr. 4.
— Wilhelm, Arbeiter, Marienstr. 90.
Nebiger Arthur, Prokurist, Neustadtstr. 8.
Neblich Anton, Bonbonmacher, Fischerei 7.

Ferdinand Piontek :: Ratibor
Internationale Speditionen u. Möbeltransporte.

Heinrich Harbolla, Ratibor
Fernsprecher Nr. 259. Domstraße Nr. 3.

Neblich Willibald, Kontorist, Fischerei 7.
Nebella Elisabeth, ohne Beruf, Oberzborstraße 10.
— Franz, Registrator, Oberzborstr. 10.
— Franziska, Produktenhändlerin, Neustadtstr. 3.
— Paul, Werkmeister, Oberzborstr. 10.
— Paul, Laborant, Neustadtstr. 3.
— Paul, Friseur, Schuhbankstr. 6.
Nedweisch Marie, Witwe, Dr. Heidestr. 1.
Nega Gertrud, ohne Ber., Zwingerstr. 14.
— Paul, Bankbevollmächtigter, Gartenstraße 16.
Negwer Helene, Witwe, Myslowitzerstraße 6.
— Josef, Kaufmann, Malzstr. 1.
Neißer Emanuel, Kaufm., Langestr. 46.
Nelhübel Paul, Eisenbahn-Lo.-Führer, Oderstr. 29.
Nemela Hugo, Landesoberverwaltungsrat, Emil Pyrkoschstr. 7.
Nentwich Alice, ohne Ber., Moltkestr. 16.
— Georg, Telegr.-Oberbauführer i. R., Moltkestr. 16.
— Kurt, Elektriker, Moltkestr. 16.
Nerlich Franz, Zollassistent, Troppauerstraße 73.
— Marie, ohne Ber., Troppauerstr. 29.
— Martha, ohne Ber., Troppauerstr. 73.
Nerwerla Karl, Eisenbahn-Oberschaffner a. D., Oberwallstr. 21.
Nestor Viktor, Kaplan, Kirchstr. 5.
Nestreu Katharina, Witwe, Krankenhausstraße 7.
Nestroy Karl, Leiter der städtischen Hufschmiede, Bollwerkstr. 5.
Netra Anna, Nähterin, Leobschützerstr. 22.
— Johanna, Witwe, Leobschützerstr. 22.
— Karl, Arbeiter, Weidenstr. 6.
— Pauline, Arbtrn., Präsidentenstr. 7.
Neudecker Karl, Werkdirektor, Weidenstraße 28.
Neugebauer Adolf, Lok.-Führer, Leobschützerstr. 8.
— Adolf, Postassistent, Gartenstr. 2.
— Alfred, Hoteldiener, Neumarkt 2.
— Anton, Geschäfts-Reisender, Eichendorffstr. 13.
— Bruno, Büroangestellter, Troppauerstraße 15.
Neugebauer Elisabeth, Verkäuferin, Leobschützerstr. 8.
— Georg, Polizei-Unterwachtmeister, Jungfernstr. 13.
— Gertrud, ohne Beruf, Gartenstr. 2.
— Hermann, Arbeiter, Marienstr. 34.
— Hubert, Bürogeh., Leobschützerstr. 8.
— Josef, Schneidermstr., Jungfernstr. 13.
— Karl, Bäckermstr., Troppauerstr. 22.
— Marie, ohne Beruf, Krankenhausstr. 7.
— Olga, ohne Beruf, Leobschützerstr. 8.
— Ottilie, ohne Beruf, Krankenhausstr. 7.
— Paul, Monteur, Niederwallstr. 20.
— Paul, Polizei-Oberwachtmeister, Brunken 18.
— Pauline, Hebamme, Jungfernstr. 13.
— Walter, Expedient, Jungfernstr. 13.
Neumann Anna, Witwe, Jungfernstr. 3.
— Elisabeth, Witwe, Blumenstr. 3.
— Emanuel, Wächter, Bosatzerstr. 25.
— Emil, Polizei-Hauptwachtmeister, Viktoriastr. 14.
— Emil, Polizei-Hauptwachtmeister, Am Zeughaus 9.
— Emilie, Witwe, Weidenstr. 2.
— Ernst, Dreher, Bosatzerstr. 25.
— Gertrud, Kontoristin, Notburgapl. 3.
— Hedwig, Barmh. Schwester, Augustastraße 5.
— Josef, Konrektor i. R., Weidenstr. 6.
— Marie, Witwe, Leobschützerstr. 38.
— Martha, Witwe, Hohenzollernstr. 15.
— Olga, Ausbesserin, Zwingerstr. 14.
— Robert, Eisenbahnachsendreher, Marienstr. 72.
— Walter, Kontorist, Bosatzerstr. 25.
Neumayer Anna, Verkäuferin, Am Canal 3.
Neukirch Alois, Arbtr., Königshütterstraße 8.
Neukum Gertrud, Kandidatin, Notburgaplatz 3.
Neumark Hermann, Handlungsgehilfe, Oberwallstr. 33.
Neumald Josef, Lehrer, Sternstr. 17.
Neuwerth Anna, ohne Beruf, Zwingerstraße 20.
— Johanna, Witwe, Zwingerstr. 20.
— Karl, Arbeiter, Gartenstr. 14.
— Max, Anstreicher, Flurstr. 3.
Newerla Anna, Arbtrn., Zwingerstr. 17.
Newerla Franziska, Bedienungsmädchen, Zwingerstr. 17.
— Johanna, Witwe, Zwingerstr. 17.
— Marie, Arbeiterin, Zwingerstr. 17.
Newiger Bruno, Konditor, Kohlenstr. 10.
Newrzella Antonie, ohne Ber., Gartenstraße 3.
— Hedwig, ohne Beruf, Marienstr. 18.
— Karoline, Witwe, Wilhelmstr. 3.
— Wilhelm, Maurer, Myslowitzerstr. 10.
Nicke Klara, Arbtrn., Jungfernstr. 11.
Nickel Hedwig, Witwe, Brunken 14.
— Klara, Witwe, Am Zeughaus 37.
— Margarete, Verkäuferin, Brunken 14.
— Richard, Kassenangest., Brunken 14.
Niclas Rosa, Witwe, Eisenbahnstr. 3a.
Niebossa Anton, Arbeiter, Troppauerstraße 44.
Nieborowski Albine, ohne Ber., Marienstraße 4.
— Benjamin, Polier, Marienstr. 4.
— Paul, Fleischer, Fabrikstr. 2.
Niechoy Marie, Witwe, Zwingerstr. 4.
Niedballa Hans, Prokurist, Oderstr. 7.
— Josef, Eisendreher, Schulstr. 18.
— Karl, Kaufmann, Am Canal 3.
— Paul, Büroangest., Zwingerstr. 41.
— Rudolf, Elektriker, Schulstr. 18.
Niedopil Anna, ohne Beruf, Fleischerstraße 6.
— Bernhard, Fabrikbes., Fleischerstr. 6.
— Johann, Händler, Gartenstr. 27.
— Karoline, Händlerin, Gartenstr. 27.
— Konstantine, Witwe, Wiesenstr. 10.
— Walter, Kaufmann, Fleischerstr. 6.
Niedzballa Anna, Arbtrn., Ziegeleistr. 20.
— Anton, Arbeiter, Marienstr. 66a.
— Emanuel, Arbeiter, Marienstr. 66a.
— Ernst, Schlosser, Rybnikerstr. 19/21.
— Hedwig, Arbtrn., Proschowitzerstr. 2.
— Johann, Häusler, Ziegeleistr. 20.
— Johann, Arbeiter, Brunken 54.
— Johann, Arbeiter, Marienstr. 66a.
— Josef, Auszügler, Proschowitzerstr. 2.
— Karl, Vorschmied. Rybnikerstr. 19/21.
— Philippine, ohne Ber., Ziegeleistr. 20.
— Paul, Eisenbahnarbtr., Coselerstr. 57.
Niedzella Anton, Arbtr., Bahnhofstr. 2.
— Johann, Kriegsinvalide, Königshütterstraße 5.
— Josef, Maurer, Myslowitzerstr. 9.

Das führende Haus für Strumpfwaren

Spezialhaus für moderne
Damen- u. Mädchenkleidung.

Niedzella Max, ohne Beruf, Bahnhofstraße 2.
Niedziella Julius, Maurer, Marienstr. 2a.
— Konstantin, Arbtr., Troppauerstr. 3.
— Marie, Witwe, Troppauerstr. 112.
— Theodor, Maurer, Troppauerstr. 100.
— Thekla, ohne Beruf, Auenstr. 3.
Niedzwietz Max, Friseur, Domstr. 9.
— Walter, ohne Beruf, Domstr. 9.
Niegisch Alfred, Prokurist, Eisenbahnstraße 21a.
Niegsch Hedwig, Verkäuferin, Ring 13/14.
— Hermann, Portier, Ring 13/14.
— Marie, Schneiderin, Ring 13/14.
Nieke Erna, Sekretärin, Langestr. 37.
— Gertrud, Stenotypistin, Langestr. 37.
— Otto, Klempnermeister, Langestr. 37.
Niemczyk Max, Musiker, Troppauerstr. 44.
— Richard, Mag.-Angestellter, Weidenstraße 14.
Niemetz Anton, Rentenempf., Flurstr. 7a.
— Hildegard, Buchhalterin, Brunken 11.
— Max, Schuhmacher, Brunken 11.
Niemietz Adelheid, Arbtrn., Kohlenstr. 10.
— Emanuel, Bahnvorschmied, Langestraße 11.
— Emil, Kunstglaser, Braustr. 10.
— Emilie, Arbeiterin, Marienstr. 53.
— Ernst, Arbeiter, Brunken 42.
— Johann, Invalide, Zwingerstr. 22.
— Johann, Arbeiter, Am Canal 4.
— Karl, Schuhmachermstr., Brunken 11.
— Katharina, Bedienungsfrau, Kohlenstraße 10.
— Magda, Stütze, Eisenbahnstr. 6.
— Marie, Arbeiterin, Brunken 42.
— Paul, Schneider, Langestr. 11.
— Paul, Tischler, Brunken 25.
— Pauline, Grünzeughändlerin, Marienstraße 26.
— Veronika, Arbtrn., Niederwallstr. 18.
— Wilhelm, Arbeiter, Brunken 42.
Niendorf Paul, Zollamtmann, Zwingerstraße 13.
Niepelt Alfred, Dispanent, Schulstr. 10a.
— Bruno, Kaufmann, Neuestr. 21/23.
— Paul, Kaufmann, Polkoplatz 13.
Nierle Josef, Lehrer i. R., Oberstr. 2.
— Maximilian, Ober-Telegr.-Sekretär a. D., Troppauerstr. 30.
Niesgoda Viktor, Schneider, Zwingerstraße 22a.
Niestroj Anna, Arbtrn., Marienstr. 34.
— Anton, Eisenbahn-Stellmacher a. D., Troppauerstr. 53.
— Berta, Verkäuferin, Troppauerstr. 53.
— Hedwig, ohne Beruf, Troppauerstr. 53.
— Hermann, Kutscher, Coselerstr. 51.
— Johann, Tischler, Troppauerstr. 92.
— Johanna, Witwe, Marienstr. 34.
— Karl, Arbeiter, Präsidentenstr. 3.
— Karoline, Witwe, Schulstr. 1.
— Paul, Arbeiter, Rybnikerstr. 44/46.
— Wilhelm, Arbeiter, Marienstr. 56.
Nietsch Albert, Malermstr., Neustadtstraße 23.
— Anna, Witwe, Schloßstr. 6.
— Anna, ohne Beruf, Braustr. 16.
— August, Tischler, Fischerei 1.
— Ewald, Drogist, Brunken 10.
— Gertrud, ohne Beruf, Brunken 10.
— Gertrud, ohne Beruf, Gartenstr. 12.
— Hedwig, Geschäfts-Inhaberin, Troppauerstr. 2.
— Heinrich, Prokurist, Oberwallstr. 6.
— Ignatz, Polizei-Wachtmeister i. R., Gartenstr. 12.
— Johann, Invalide, Brunken 13.
— Johannes, Reisender, Fischerei 2.
— Leo, Arbeiter, Setzerstr. 15.
— Lucie, Lehrerin, Gartenstr. 12.
— Marie, Witwe, Brunken 10.
— Marie, Witwe, Fischerei 2.
— Marie, Händlerin, Brunken 14.
— Max, Schneider, Niederwallstr. 22.
— Oswald, Tapezierer, Brunken 14.
— Richard, Schriftsetzer, Langestr. 54.
— Walter, Eisenbahn-Ober-Güterverst., Viktoriastr. 44.
— Wilhelm, Malermeister, Brunken 6.
Nietschke Karl, Glaser, Neumarkt 10.
Nieuzyla Franz, Arbtr., Neustadtstr. 7
— Marie, Arbeiterin, Neustadtstr. 7.
Niewelt Johann, Eisenbahn-Zugführer, Fabrikstr. 35.
Niewiadomsky Bernhard, Maurerpolier, Oberzborstr. 6.
— Franz, Schlosser, Zwingerstr. 20.
— Hans, Holzksm., Malzstr. 1.
— Walter, Schlosser, Oberzborstr. 6.
Niewiadomsky Wilhelm, Maschinenbauer, Neustadtstr. 24.
Niewiera Elisabeth, Kontoristin, Gartenstraße 14.
— Emanuel, Altwarenhändler, Präsidentenstr. 6.
— Emil, Bäcker, Gartenstr. 52.
— Karl, Schneidermstr., Gartenstr. 14.
— Wilhelm, Lehrer, Gartenstr. 14.
Niewrzella Felix, Arbeiter, Hohenzollernstraße 12.
Niewrzoll August, Eisenb.-Oberschaffner, Kirchplatz 4.
— Josef, Fleischergeselle, Coselerstr. 48.
Niklas Anna, ohne Beruf, Troppauerstraße 3.
— Anna, Buchhalterin, Brunken 4.
— Bernhard, Fleischer, Wiesenstr. 5.
— Elfriede, ohne Ber., Troppauerstr. 3.
— Johann, Gastwirtsvertreter, Troppauerstr. 3.
— Johann, Hilfsschlächter, Troppauerstraße 3.
— Therese, Schwester, Zwingerstr. 9.
Dr. jur. Niklasch Alfons, Stadtrat, Weidenstr. 28.
Niklasch Eduard, Büroanwärter, Flurstraße 14.
— Josefa, ohne Beruf, Jungfernstr. 17.
Niksch Franziska, ohne Beruf, Niebotschauerstr. 86.
Nimmerrichter Emilie, Opernsängerin, Weidenstr. 6.
— Johanna, Opernsängerin, Weidenstr. 6.
Nimptsch Else, ohne Beruf, Salzstr. 7.
Nitsch Alois, Friseur, Braustr. 13.
Nitsche Alfred, Färberei-Techniker, Eichendorffstr. 17a.
— Anna, ohne Beruf, Polkoplatz 7.
— Berta, Ortsarme, Fleischerstr. 19.
— Martha, ohne Beruf, Polkoplatz 7.
Nitschke Alwine, Witwe, Weidenstr. 15.
— Gertrud, Stenotypistin, Weidenstr. 15.
— Reinhard, Kunstglaser, Neumarkt 10.
Nitzer Anna, ohne Beruf, Langestr. 40.
— Eugen, Kreis-Oberzekr., Langestr. 40.
— Georg, Vermessungssekretär, Langestraße 40.
— Marie, ohne Beruf, Langestr. 40.
Nixdorf Agnes, Kassiererin, Niederwallstraße 24.

ist A. Metzner :: Ratibor.

Heinrich Harbolla, Ratibor
Fernsprecher Nr. 259. Domstraße Nr. 3.

Nixdorf Gertrud, ohne Beruf, Niederwallstr. 24.
— Marie, Witwe, Niederwallstr. 24.
Nocon Anna, Nähterin, Niederzborstr. 11.
— Josef, Rentenempf., Niederzborstr. 11.
— Paul, Kassierer, Leobschützerstr. 34.
Noga Albert, Kaufm., Oberzborstr. 7.
— Albertine, ohne Beruf, Ziegeleistr. 11.
— Alois, Arbeiter, Fischerei 5.
— Alois, Landwirt, Marienstr. 152.
— Alois, Arbeiter, Ziegeleistr. 11.
— Anna, Rentenempfgrn., Marienstr. 58.
— Anton, Fabrikarbtr., Leobschützerstr. 4.
— Anton, Kohlenhdlr., Am Zeugh. 31.
— August, Schlosser, Marienstr. 96.
— Cäzilie, Kontoristin, Marienstr. 58.
— Emilie, Arbtrn., Niebotschauerstr. 18.
— Erich, Schneider, Bahnhofstr. 1.
— Franz, Arbeiter, Wilhelmstr. 12.
— Franziska, ohne Ber., Ziegeleistr. 11.
— Hedwig, ohne Beruf, Marienstr. 150.
— Johann, Bürogehilfe, Brunken 48.
— Johann, Meister, Coselerstr. 60.
— Johanna, Witwe, Marienstr. 58.
— Johanna, Witwe, Coselerstr. 18.
— Josef, Kaufmann, Coselerstr. 18.
— Josef, Dreher, Holteistr. 18.
— Josef, Arbeiter, Niederwallstr. 9.
— Julie, Arbeiterin, Marienstr. 7.
— Karl, ohne Beruf, Querstr. 4.
— Karl, Arbtr., Niebotschauerstr. 18.
— Karl, Arbeiter, Wilhelmstr. 12.
— Leopold, Grundbesitzer, Annastr. 19.
— Marie, ohne Beruf, Querstr. 4.
— Marie, ohne Beruf, Coselerstr. 60.
— Marianna, Witwe, Langestr. 34.
— Matthias, Grundbes., Ziegeleistr. 11.
— Max, Lok.-Führer, Coselerstr. 18.
— Maximilian, Schneidermstr., Marienstraße 47.
— Pauline, Witwe, Niebotschauerstr. 18.
— Pauline, Auszüglerin, Annastr. 19.
— Philipp, Häusler, Querstr. 4.
— Philipp, Landwirt, Marienstr. 150.
— Stanislaus, Hausbes., Kirchstr. 18b.
— Theodor, Grundbesitzer, Marienstr. 69.
— Viktoria, ohne Beruf, Querstr. 4.
— Vinzent, Bahnarbtr., Marienstr. 7.
Noky Adolf, Lehrer, Weidenstr. 8.
Noll Anastasia, Auszüglerin, Marienstraße 21.
Noll Anna, ohne Beruf, Marienstr. 21.
— Franz, Landwirt, Marienstr. 21.
— Johann, Grundbesitzer, Marienstr. 21.
— Josef, Grundbes., Altendorferstr. 33.
Noret Emanuel, Zigarrensortierer, Troppauerstr. 74.
— Martha, Kistenmacherin, Troppauerstraße 74.
Noske Karl, Tischler, Weidenstr. 25.
— Margarete, Nähterin, Präsidentenstraße 1.
— Max, Schlossermstr., Brunken 3.
Nossek Emmerich, Sattler, Jungfernstraße 19.
— Wilhelm, Polizei-Wachtmeister, Am Zeughaus 9.
Nossol Emma, Arbtrn., Coselerstr. 57.
Notzensky Martha, Schneiderin, Eichendorffstr. 11.
Notzon Konrad, Ref.-Lok.-Führer, Viktoriastr. 11.
Nove Paul, Reichsbank-Assist., Gartenstraße 15.
Nowak Adolf, Schlosser, Marienstr. 66c.
— Adolf, Kesselschmied, Fabrikstr. 30.
— Agathe, Witwe, Fabrikstr. 7.
— Albrecht, Elektriker, Zwingerstr. 22.
— Alfons, Schlosser, Weidenstr. 26.
— Alfred, Schlosser, Eichendorffstr. 11.
— Alfred, Maschinenschleifer, Kohlenstraße 6.
— Alois, Schlosser, Troppauerstr. 120.
— Alois, Schriftsetzer, Troppauerstr. 93.
— Angela, Arbtrn., Königshütterstr. 7.
— Anton, Arbeiter, Rybnikerstr. 44/46.
— Anton, Schlosser, Niebotschauerstr. 66.
— Anton, Arbeiter, Coselerstr. 47.
— Anton, Eisenbahn-Zugführer a. D., Schulstr. 25.
— Anton, Reichsbahnbediensteter, Leobschützerstr. 1b.
— Anton, Anstalts-Gärtner, Polkopf. 10.
— Anton, Tischler, Troppauerstr. 93.
— Anton, Gärtner, Zwingerstr. 3.
— Anton, Kürschnermstr., Brunken 26.
— Anna, Arbeiterin, Fabrikstr. 14.
— Anna, Arbtrn., Myslowitzerstr. 3.
— Anna, Witwe, Buchenstr. 6.
— Anna, Stütze, Braustr. 14.
— Anastasia, ohne Ber., Marienstr. 13.
Nowak Anastasia, Witwe, Marienstr. 13.
— Arnold, Schlosser, Brunken 3.
— August, Polizeiassist., Coselerstr. 97.
— August, Schlosser, Viktoriastr. 32.
— Auguste, ohne Ber., Troppauerstr. 93.
— Bernhard, Schlosser, Niebotschauerstraße 66.
— Berta, Arbtrn., Troppauerstr. 28.
— Blasius, Lok.-Führer, Neustadtstr. 2.
— Dorothea, ohne Ber., Zwingerstr. 22.
— Elisabeth, Säuglingsschwester, Buchenstraße 6.
— Elisabeth, Buchhalterin, Troppauerstraße 33.
— Elisabeth, ohne Beruf, Fabrikstr. 7.
— Else, Arbtrn., Königshütterstr. 7.
— Emanuel, Elektriker, Bosatzerstr. 22.
— Emanuel, Gewerkschafts-Sekretär, Brunken 28.
— Emma, ohne Beruf, Coselerstr. 64.
— Erich, Polizei-Oberwachtmeister, Am Zeughaus 9.
— Ernst, Tischler, Troppauerstr. 93.
— Ernst, Lok.-Führer i. R., Dr. Heidestraße 1.
— Eufemie, ohne Beruf, Fabrikstr. 30.
— Eufemie, Witwe, Coselerstr. 116.
— Franz, Arbeiter, Coselerstr. 116.
— Franz, Uhrmacher, Salzstr. 30.
— Franz, Arbeiter, Fabrikstr. 14.
— Franz, Arbeiter, Schulstr. 18.
— Franz, Kürschnermstr., Langestr. 5.
— Franz, Arbeiter, Fleischerstr. 18.
— Franz, Montageschlosser, Leobschützerstraße 5.
— Franz, Lagerhalter, Brunken 33.
— Franz, Eisenbahn-Ober-Inspektor, Dr. Heidestr. 11.
— Franz, Student, Dr. Heidestr. 11.
— Franz, Gießer, Troppauerstr. 31.
— Franz, Eisenbahnarbtr., Troppauerstraße 122.
— Franziska, Witwe, Leobschützerstr. 3.
— Franziska, ohne Beruf, Schulstr. 25.
— Franziska, ohne Beruf, Schulstr. 25.
— Fritz, Berg-Praktikant, Parkstr. 5.
— Fritz, Bürogehilfe, Jungfernstr. 6.
— Georg, Arbeiter, Schulstr. 18.
— Georg, Monteur, Oberstr. 25.
— Georg, Kürschnermstr., Langestr. 58.

Ferdinand Piontek :: Ratibor
Internationale Speditionen u. Möbeltransporte.

Die gegebene Bezugsquelle moderner Damen- u. Mädchenkleidung.

Nowak Georg, Kaufmann, Zwingerstraße 10.
— Gertrud, ohne Ber., Troppauerstr. 33.
— Gertrud, Verkäuferin, Schulstr. 25.
— Hans, Polizei-Assistent, Oderstr. 25.
— Hedwig, Kontoristin, Fabrikstr. 7.
— Hedwig, Buchhalterin, Oderstr. 25.
— Hedwig, ohne Beruf, Schulstr. 25.
— Hedwig, Witwe, Zwingerstr. 22.
— Heinrich, Kassenbote, Polkoplatz 10.
— Heinrich, ohne Beruf, Zwingerstr. 3.
— Helene, ohne Beruf, Zwingerstr. 3.
— Hermann, Arbtr., Am Zeughaus 2.
— Hugo, Tischler, Polkoplatz 7.
— Ignatz, Bandsägeschneider, Fabrikstraße 6.
— Johann, Student, Oderstr. 25.
— Johann, Arbeiter, Schulstr. 1.
— Johann, Arbeiter, Fabrikstr. 30.
— Johann, Arbeiter, Langestr. 16.
— Johann, Arbeiter, Troppauerstr. 63.
— Johann, Zigarrenarbtr., Troppauerstraße 66.
— Johann, Kaufm., Eisenbahnstr. 5.
— Johann, Polizei-Assistent, Oderstr. 25.
— Johann, Arbeiter, Buchenstr. 4.
— Johann, Lademeister a. D., Zwingerstraße 26.
— Johann, Eisenbahnschaffner, Emil Pyrkoschstr. 9.
— Johann, Zigarrenarbtr., Troppauerstraße 66.
— Johanna, Kontoristin, Troppauerstraße 33.
— Johanna, Witwe, Neustadtstr. 4.
— Josef, Arbeiter, Niebotschauerstr. 38.
— Josef, Kaufmann, Langestr. 3.
— Josef, Dachdecker, Fleischerstr. 12.
— Josef, Lok.-Führer, Salzstr. 31.
— Josef, Schuhmacher, Salzstr. 30.
— Josef, Eisenb.-Oberschaffner, Eichendorffstr. 11.
— Josef, Arbeiter, Marienstr. 13.
— Josef, Werkzeugdreher, Marienstr. 3.
— Josef, Arbeiter, Myslowitzerstr. 3.
— Josef, Arbeiter, Königshütterstr. 7.
— Karl, Zimmermann, Troppauerstr. 59.
— Karl, Dreher, Königshütterstr. 3.
— Karl, Krankenwärter, Augustastr. 5.
— Karl, Arbeiter, Rosenstr. 6.
— Karl, Dreher, Königshütterstr. 3.
Nowak Karl, Lok.-Führer, Troppauerstraße 111.
— Karl, Arbeiter, Fabrikstr. 30.
— Karl, Arbeiter, Rybnikerstr. 44/46.
— Karl, Arbeiter, Marienstr. 66c.
— Karoline, Händlerin, Jungfernstr. 6.
— Kaspar, Eisenbahn-Vorschweißer, Troppauerstr. 51.
— Katharina, ohne Beruf, Troppauerstraße 33.
— Konrad, Fabrikarbtr., Coselerstr. 9.
— Konstantin, Lademstr., Viktoriastr. 30
— Leo, ohne Beruf, Brunken 3.
— Ludmilla, Barmh. Schwester, Augustastraße 5.
— Ludwig, Schweißer, Schulstr. 23.
— Marie, Witwe, Leobschützerstr. 13.
— Marie, Witwe, Leobschützerstr. 1b.
— Marie, Arbeiterin, Schulstr. 1.
— Marie, Witwe, Troppauerstr. 92.
— Marianna, Bedienungsfrau, Troppauerstr. 57.
— Martha, ohne Beruf, Weidenstr. 2.
— Martha, ohne Beruf, Brunken 3.
— Martha, Arbeiterin, Fabrikstr. 14.
— Max, Arbeiter, Leobschützerstr. 19.
— Max, Arbeiter, Wilhelmstr. 14.
— Ottilie, Arbeiterin, Marienstr. 13.
— Ottilie, Arbtrn., Troppauerstr. 122.
— Oswald, Arbeiter, Viktoriastr. 38.
— Paul, Eisenbahnschlosser, Schulstr. 25.
— Paul, Lehrer, Bahnhofstr. 7.
— Paul, Lehrer, Eichendorffstr. 11.
— Paul, Schlosser, Marienstr. 3.
— Paula, ohne Beruf, Schulstr. 25.
— Peter, Taubst.-Lehrer, Flurstr. 6.
— Robert, Postschaffner, Troppauerstraße 61.
— Sofie, Witwe, Oberwallstr. 27.
— Theofil, Geschäftsführer, Langestr. 10.
— Tine, Arbeiterin, Troppauerstr. 93.
— Ulrich, Regierungsrat, Niederwallstraße 20.
— Viktoria, Witwe, Coselerstr. 64.
— Viktoria, ohne Beruf, Coselerstr. 64.
— Viktoria, Alterspflegling, Notburgaplatz 3.
— Viktoria, o. B., Krankenhausstr. 7.
— Walter, Student, Coselerstr. 97.
— Wilhelm, Bankangestellter, Dr. Heidestraße 1.
Nowakowski Richard, Aushilfsschaffner, Kirchstr. 3.
Nowara Bernhard, Werkführer, Viktoriastraße 11.
— Philippine, Witwe, Salzstr. 18.
Nowatius Barbara, Witwe, Coselerstraße 51.
— Valeska, Witwe, Braustr. 15.
Nowicki Franz, Lackierer, Brunken 35.
Nowotny Ernst, Eisenbahnschaffner, Sternstraße 1.
Nowroth Josef, Polizei-Wachtmstr., Am Zeughaus 9.
Nürnberger Berta, ohne Beruf, Troppauerstr. 15.
Nurenberg Helene, Verkäuferin, Malzstraße 1.

O.

Oberländer Johann, Kürschnergehilfe, Ring 3.
Oboth Anastasia, Witwe, Gartenstr. 18.
— Franz, Arbtr., Troppauerstr. 87.
— Franziska, Witwe, Krankenhausstr. 7.
— Helene, ohne Ber., Leobschützerstr. 1b.
— Johann, Fleischermeister, Leobschützerstraße 1b.
— Johann, Heizer, Am Canal 6.
— Johann, Fleischergeselle, Brunken 38.
— Josef, Gastwirt, Brunken 38.
— Martha, Hausschneiderin, Gartenstraße 18.
— Ottilie, Hausschneiderin, Gartenstr. 18.
Obrusnik Anna, Witwe, Neustadtstr. 7.
— Eduard, Eisenbahnschlosser, Viktoriastraße 7.
— Ernst, Bürogehilfe, Viktoriastr. 7.
— Georg, Kaufm., Troppauerstr. 89.
— Gertrud, Kontoristin, Neustadtstr. 7.
— Marie, ohne Beruf, Fleischerstr. 18.
— Martha, ohne Beruf, Neustadtstr. 7.
— Robert, Schwerkriegsbeschädigter, Troppauerstr. 114.
Obst Arthur, Rendant Viktoriastr. 8.
— Berta, Büroangest., Oberwallstr. 11.
— Erich, Postgehilfe, Viktoriastr. 8.
— Karl, Registrator, Malzstr. 3.
Ochmann Adelheid, ohne Ber., Zwingerstraße 4a.
— Anton, Invalide, Fleischerstr. 1.

Ferdinand Piontek :: Ratibor
Internationale Speditionen u. Möbeltransporte.

Heinrich Harbolla, Ratibor
Fernsprecher Nr. 259. Domstraße Nr. 3.

Ochmann Ehrenfried, Polizei-Oberwachtmeister, Am Zeughaus 9.
— Georg, Mechaniker, Jungfernstr. 19.
— Hugo, Ober-Postsekr., Zwingerstr. 4a.
— Josef, Polizei-Wachtmeister, Präsidentenstr. 7.
— Konrad, Maler, Langestr. 54.
— Paul, Werkmeister, Bosatzerstr. 56.
— Walter, Schlosser, Oderstr. 30.
Ochojski Marie, Witwe, Oderstr. 26.
Ochojta Marie, Witwe, Präsidentenstr. 6.
Ochwat Georg, Hdlgsgeh., Zwingerst: 17.
— Marie, Kontoristin, Zwingerstr. 17.
— Theodor, Schuhmacher, Zwingerstr. 17.
Oculus Hedwig, Witwe, Moltkestr. 20.
Oczipka Anna, ohne Beruf, Luisenstr. 2.
— Ludwig, Hauptlehrer i. R., Luisenstraße 2.
Oczko Alois, Arbeiter Giraistr. 4.
— Franziska, Bedienungsfrau, Proschowitzerstr. 20.
— Marie, Witwe, Proschowitzerstr. 37.
— Marie, Arbeiterin, Marienstr. 7.
— Paul, Bäckergef., Jungfernstr. 9.
Odciga Agnes, ohne Beruf, Bollwerkplatz 1.
— Peter, Taubstummen-Oberlehrer, Bollwerkplatz 1.
Oder Helene, verw. Lehrer, Oderstr. 27.
Oderisky Felix, Referendar, Gartenstr. 32.
Odrobka Marie, Schwester, Zwingerstr. 9.
Oehler Josef, Schneidermstr., Niederwallstraße 4.
Oesterreicher Heinrich, Schlosser, Buchenstraße 16.
Offcors Paul, Polizei-Wachtmstr., Niederwallstr. 11.
Offik Josef, Schneidermstr., Weidenstr. 25.
Ogermann Hans, Photograph, Braustraße 12.
Ogiermann Alois, Bauarbtr., Sonnenstraße 22.
— Alois Johann, beeidigter Bücherrevisor, Parkstr. 1.
— Anna, ohne Beruf, Sonnenstr. 22.
— August, Telegr.-Leitungs-Aufseher, Sonnenstr. 22.
— Josefine, Witwe, Sonnenstr. 22.
Ogon Margarete, Altenspflegling, Ratiburgaplatz 3.
Ogorczyk Albert, Maurer, Schrammstr. 5.
— Hedwig, Auszüglerin, Proschowitzerstraße 38.
— Philomena, ohne Beruf, Altendorferstraße 25.
— Theodor, Schlosser, Altendorferstr. 25.
Ogorek Anna, Arbtrn., Marienstr. 94.
Ogurek Franziska, Bedienungsfrau, Präsidentenstr. 8.
Ogurkowski Bruno, Student, Schrammstraße 3a.
— Josef, Taubst.-Oberlehrer, Schrammstraße 3a.
Okon Fritz, Ref.-Lok.-Führer, Ottitzerstraße 5.
— Karl, Goldschmied, Neuestr. 18/20.
— Lorenz, Werkmeister, Bosatzerstr. 11.
— Wilhelm, Kesselschmied, Bosatzerstr. 11.
Okrent Emil, Malermstr., Mühlwagestraße 4.
— Erich, Malergeh., Präsidentenstr. 8.
— Hedwig, Arbtrn., Mühlwagestr. 4.
— Richard, Hilfsarbtr., Oberwallstr. 8.
— Wilhelm, Arbeiter, Zwingerstr. 18.
Olbrich Anton, Polizei-Wachtmstr., Am Zeughaus 9.
— Max, Schlosser, Troppauerstr. 9.
— Robert, Polizei-Oberwachtmeister, Hohenzollernstr. 19.
— Wilhelm, Modelltischler, Troppauerstraße 9.
Olejak Franziska, Witwe, Troppauerstraße 32.
— Josef, Tischler, Rosenstr. 6.
— Paul, Schuhmacher, Niederwallstr. 21.
Olenik Else, Stütze, Schulstr. 12a.
Olesch Dorothea, Witwe, Troppauerstr. 88.
— Franziska, Witwe, Wilhelmstr. 5.
— Georg, Arbtr., Niebotschauerstr. 21.
— Hedwig, Witwe, Bergstr. 12.
— Julie, Arbeiterin, Bergstr. 12.
— Max, Kalosterfekretär, Troppauerstraße 89.
— Viktoria, Häuslerin, Niebotschauerstraße 21.
— Wilhelm, Buchhalter, Polkaplatz 11a.
Olscha Gertrud, Verkäuferin, Gartenstr. 8.
— Johanna, Witwe, Marienstr. 90.
— Karl, Schneidermstr., Weidenstr. 8.
— Marie, Witwe, Weidenstr. 8.
Olscha Marie, Schneiderin, Bosatzerstraße 25.
— Martha, Kontoristin, Niederwallstr. 13.
— Paul, Werkmeister, Bosatzerstr. 25.
Olschak Emil, Schlosser, Schulstr. 14.
Olschar Thomas, Eisenbahn-Oberschaffner, Niebotschauerstr. 23.
Olschenka Gabriele, Schwester, Zwingerstraße 9.
Olschofka Josef, Telegr.-Leitungsaufseher, Troppauerstr. 5.
Olschowka Hans, Polizei-Wachtmeister, Am Zeughaus 9.
Onderka Charlotte, Verkäuferin, Braustraße 11.
— Erwin, Friseur, Troppauerstr. 70.
— Franz, Lohndiener, Brunken 9.
— Friedrich, Brauer, Kohlenstr. 7.
— Friedrich, Bonbonkocher, Eichendorffstraße 20.
— Gertrud, Lehrerin, Weidenstr. 14.
— Hedwig, Arbeiterin, Brunken 14.
— Jenny, Assistentin, Salzstr. 18.
— Josefine, Witwe, Fleischerstr. 14.
— Marie, Lehrerin, Salzstr. 18.
— Marie, ohne Beruf, Weidenstr. 14.
— Max, Konrektor i. R., Weidenstr. 14.
— Oskar, Buchdrucker, Fleischerstr. 14.
— Viktor, Bohrer, Weidenstr. 25.
— Wilhelm, Arbeiter, Oberwallstr. 21.
— Wilhelmine, Witwe, Brunken 32.
Ondra Emil, Arbeiter, Coseterstr. 61.
Ondraschek Franz, Kellner, Schuhbankstraße 9.
Ondruf Heinrich, Schlosser, Rosenstr. 3.
Ondrusch Josef, Eisenbahnschaffner, Neustadtstr. 13.
— Magdalena, Witwe, Domstr. 3.
Opalla Amalie, Arbtrn., Schulstr. 22.
— Dominik, Rentenempf., Marienstr. 89.
— Franz, Bahnarbtr., Marienstr. 89.
— Franz, Bildhauergeselle, Altendorferstraße 38.
— Franz, Häusler, Altendorferstr. 38.
— Johann, Schlosser, Schulstr. 22.
— Mathilde, Witwe, Schulstr. 22.
— Paul, Schlosser, Schulstr. 22.
— Robert, Dreher, Schulstr. 22.
— Vinzent, Lok.-Oberheizer, Schulstr. 23.
— Wilhelm, Schlosser, Marienstr. 66b.

Das führende Haus für Strumpfwaren

Trauerkleidung
für Mädchen, Backfische u. Damen in größter Auswahl.

Opalla Wilhelm, Kraftwagenführer, Oberwallstr. 23.
Opiela Max, Lok.-Führer, Langestr. 6.
Opolony Albertine, ohne Beruf, Marienstraße 17.
— Emma, Kanzleigeh., Zwingerstr. 12.
— Franz, Hausierer, Zwingerstr. 12.
— Julius, Amtsgehilfe, Marienstr. 17.
Oppawsky Elisabeth, techn. Lehrerin, Niederzborstr. 9.
— Emilie, Witwe, Niederzborstr. 9.
— Gertrud, Kontoristin, Niederzborstr. 7.
— Hans, Konditor, Oberwallstr. 7.
Dr. Oppawsky Georg, Studienrat, Schrammstr. 6.
Oppawsky Viktor, Rentier, Niederzborstraße 7.
Operskalsky Marie, Verkäuferin, Brunken 40.
Opitz Anna, Witwe, Kohlenstr. 6.
Ordon Marie, Büfettfrl., Eisenbahnstr. 8.
— Paul, Buchhalter, Oderstr. 18.
Orlik Franz, Arbeiter, Jungfernstr. 6.
— Josef, Kriminal-Assistent, Brunken 4.
— Karl, Schaffner, Am Zeughaus 2.
Ornstein Martha, Studentin, Brunken 54.
Orschulik Marie, Schwester, Zwingerstraße 9.
Ortelt Edeltraud, ohne Beruf, Posatzerstraße 3.
— Elisabeth, Verkäuferin, Posatzerstr. 3.
— Julius, Maschinenmstr., Posatzerstr. 3.
— Martha, ohne Beruf, Posatzerstr. 3.
Orthmann Friedrich, Bäckermstr., Langestraße 25.
Dr. Orthmann Georg, Studienrat, Oberwallstr. 11.
Orthmann Karl, Bäckermstr., Bahnhofstraße 12.
— Kurt, Bäckermstr., Bahnhofstr. 12.
— Otto, Kaufmann, Bahnhofstr. 12.
Orzechowski Gerhard, cand. med., Sandstraße 2.
Dr. Orzechowski Waldemar, Magistrats-Medizinalrat, Sandstr. 2.
Orzechowski Wolfgang, cand. jur., Sandstraße 2.
Orzechowsky Paula, ohne Beruf, Coselerstraße 13.
Orzeschek Albine, ohne Ber., Brunken 17.
Oslislo Emilie, Witwe, Oderstr. 2.
— Heinrich, Maschinensetzer, Niederzborstraße 5.
— Johann, Vorarbtr., Neustadtstr. 8.
— Johann, Arbeiter, Neustadtstr. 7.
— Robert, Dreher, Rybnikerstr .56.
— Viktor, ohne Beruf, Rybnikerstr. 56.
— Vinzent, Heizer, Fleischerstr. 19.
— Vinzent, Arbtr., Krankenhausstr. 5.
Oslislok Albine, Arbeiterin, Leobschützerstraße 21.
— Anton, Arbtr., Troppauerstr. 100.
— Franz, Arbtr., Niebotschauerstr. 10.
— Hedwig, Arbtrn., Leobschützerstr. 30.
— Josef, Arbtr., Leobschützerstr. 21.
— Marie, Witwe, Leobschützerstr. 21.
— Max, Arbeiter, Leobschützerstr. 21.
— Paul, Schlosser, Rybnikerstr. 50/52.
Oßmann Josef, Lok.-Führer, Zwingerstraße 27.
Oßadnik Anna, Witwe, Brunken 23.
— Anton, Reserve-Lok.-Führer, Weidenstraße 29.
— Johann, Arbeiter, Brunken 29.
Ostarek Alois, Fuhrwerksunternehmer, Niederwallstr. 26.
— Ludwina, ohne Beruf, Niederwallstraße 26.
— Mathias, Kutscher, Niederwallstr. 26.
— Max, Arbeiter, Schulstr. 3.
— Wilhelm, Fahrunternehmer, Sandstraße 2.
Ostrawsky Johanna, Alterspflegling, Naturburgaplatz 3.
Ostrowsky Josef, Lehrer, Zwingerstr. 24.
Otremba Johann, Polizei-Oberwachtmstr., Brunken 18.
Ottburg Anna, Kontrollerin, Langestr.50.
— Anna, Witwe, Langestr. 50.
Otte Agnes, ohne Beruf, Gartenstr. 32.
— Elisabeth, ohne Beruf, Gartenstr. 32.
— Franz, Seminar-Oberlehrer, Gartenstraße 32.
— Paul, Studienassessor, Neustadtstr. 2.
— Rudolf, Lehrer, Gartenstr. 32.
Ottich Emma, Witwe, Flurstr. 7a.
Ottinger Richard, Musikdirektor u. Seminar-Oberlehrer, Dr. Heidestr. 11.
Ottka Emil, Eisenbahn-Ingenieur, Viktoriastr. 7b.
Ottkowitz Georg, Schlosser, Neustadtstr. 2.
— Stefan, Zugführer, Neustadtstr. 2.
Ottlik Alois, Maurer, Niebotschauerstraße 97.
— Arnold, Redakteur, Posatzerstr. 30.
— Eduard, Buchhalter, Posatzerstr. 30.
— Emma, ohne Beruf, Ottitzerstr. 7.
— Franz, ohne Ber., Niebotschauerstr. 97.
— Hedwig, ohne Beruf, Niebotschauerstraße 97.
— Johann, Fleischermeister, Troppauerstraße 104.
— Johann, Maschinenwärter, Niebotschauerstr. 19.
— Johann, Arbtr., Niebotschauerstr. 19.
— Johannes, Invalide, Leobschützerstraße 10.
— Karl, Arbtr., Niebotschauerstr. 97.
— Martha, Wirtschafterin, Niebotschauerstraße 19.
— Max, Former, Eichendorffstr. 13.
— Paul, Tischler, Marienstr. 90.
— Paul, Arbtr., Troppauerstr. 92.
— Robert, Büroassistent, Querstr. 13.
Ottma Alfred, Schuhmachermstr., Zwingerstr. 13.
— Anna, ohne Beruf, Zwingerstr. 13.
— Franz, Schuhmacher, Malzstr. 6.
— Josef, Schuhmachermstr., Zwingerstraße 13.
— Marie, Stenotypistin, Zwingerstr. 13.
Ottmann Reinhold, Schlosser, Gartenstraße 18.
Otto Alfred, Büchsenmacher, Troppauerstraße 44.
— August, Magistrats-Baumstr., Waisenhausstr. 2.
— Hermann, Eisendreher, Troppauerstraße 24.
— Josef, Amtsgehilfe, Flurstr. 3.
— Kurt, Eisenbahnschlosser, Troppauerstraße 36.
— Meta, Kontoristin Troppauerstr. 24.
— Max, Monteur, Bollwerkstr. 8.
Otzipka Friedrich, Eisenbahnschlosser, Weidenstr. 15.
Otoczarek Franz, Schuhm., Brunken 35.
— Marie, ohne Beruf, Brunken 35.
Ozimek Paul, Laborant, Neustadtstr. 16.

ist A. Metzner :: Ratibor.

Heinrich Harbolla, Ratibor
Fernsprecher Nr. 259. Domstraße Nr. 3.

P.

Pachaly Klara, Barmh. Schwester, Augustastr. 5.
Pacharzina Franziska, Witwe, Oberstraße 25.
— Georg, Kanzlist, Jungfernstr. 13.
— Gertrud, ohne Ber., Jungfernstr. 13.
— Gertrud, Eisenbahn-Assistentin, Bollwerkstr. 1.
— Johann, Schlosser, Querstr. 15.
— Johann, Bäckermstr., Jungfernstr. 13.
— Johanna, Rentnerin, Coselerstr. 48.
— Marie, Arbeiterin, Coselerstr. 37.
— Martha, ohne Beruf, Jungfernstr. 13.
— Paul, Bäcker, Jungfernstr. 13.
— Pauline, Arbeiterin, Coselerstr. 37.
— Valeria, Erzieherin, Polkoplatz 10.
Paduch Walter, Landes-Assessor, Weinholdstr. 10.
Padzior Paul, Eisenbahnschaffner, Fabrikstr. 39.
Pätzold Richard, Maschinenbauer, Oberwallstr. 28.
— Willy, Musiker, Auenstr. 3.
Pajatsch Antonin, Zwingerstr. 27.
— Franziska, ohne Ber., Zwingerstr. 27.
Pajonk Johann, Polizei-Wachtmstr., Am Zeughaus 9.
— Viktor, Vermessungstechniker, Auenstraße 5.
Pajunk Else, Köchin, Wilhelmstr. 3.
— Richard, Eisenbahn-Ober-Ingenieur, Schrammstr. 4.
Paletta Karl, Musiker, Troppauerstr. 12.
Palitza Anna, ohne Beruf, Wilhelmstraße 2.
— Johann, Arbeiter, Troppauerstr. 35.
— Karl, Fleischergef., Troppauerstr. 55.
— Marie, verw. Grundbes., Troppauerstraße 35.
— Marie, ohne Beruf, Gartenstr. 4.
— Martha, ohne Ber., Troppauerstr. 35.
— Max, Landwirt, Troppauerstr. 35.
— Sofie, ohne Ber., Troppauerstr. 35.
— Theodor, Dreher, Rybnikerstr. 27.
Palla Max, Eisenbahnsekr., Weidenstr. 13.
— Pauline, Witwe, Polkoplatz 11a.
Palluch Josef, Kriminal-Wachtmeister, Brunken 7.
Palowsky August, Schmied, Bosatzerstraße 21.
— Franz, Lackierer, Bosatzerstr. 21.
— Johann, Schmied, Bosatzerstr. 21.
— Philomena, Witwe, Bosatzerstr. 21.
— Rosalie, ohne Beruf, Bosatzerstr. 21.
— Rudolf, Schmied, Bosatzerstr. 21.
— Wilhelm, Wagenaufseher, Troppauerstraße 120.
Paluba Anna, Verkäuferin, Zwingerstraße 22a.
— Anton, Grubenaufs., Zwingerstr. 22a.
— Margarete, ohne Beruf, Zwingerstraße 22a.
Pampuch Margarete, Kontoristin, Niederwallstr. 15.
— Marie, Barmh. Schwester, Augustastraße 5.
— Valeria, Witwe, Niederwallstr. 15.
Pander Walter, Justiz-Obersekr., Eisenbahnstr. 19a.
Pankalla Alois, Kaufmann, Brunken 4.
— Gertrud, Schneiderin, Niederwallstraße 22.
— Marie, Händlerin, Brunken 4.
— Stefan, Fleischer, Brunken 4.
Pannek Adolf, Gewerkschaftssekr., Salzstraße 5.
— Anna, ohne Beruf, Rybnikerstr. 2.
— Anton, Dampfkranführer, Niebotschauerstr. 123.
— August, Arbeiter, Friedrichstr. 3.
— Elisabeth, Arbeiterin, Kirchstr. 18.
— Franziska, Witwe, Niederwallstr. 21.
— Genovefa, Arbeiterin, Marienstr. 66c.
— Johann, Tischler, Rybnikerstr. 2.
— Leopold, Schneidergef., Kohlenstr. 6.
— Marie, Witwe, Marienstr. 66c.
— Marie, ohne Beruf, Rybnikerstr. 2.
— Paul, Tischler, Rybnikerstr. 56.
— Viktoria, Witwe, Niebotschauerstraße 123.
Pantke Josef, Direktor, Gartenstr. 1.
Pannus Marie, Witwe, Kirchstr. 3.
— Marie, Arbeiterin, Kirchstr. 3.
Panus Alexander, Tischler, Coselerstr. 28.
— Florentine, Hebamme, Coselerstr. 28.
— Johann, Bahnarbeiter, Fabrikstr. 19.
Papesch Josef, Maurer, Rybnikerstr. 25.
Papierek Karl, Hilfsschaffner, Präsidentenstr. 9.
Paprotny Agnes, Arbtrn., Leobschützerstraße 12.
— Bernhard, Polizei-Unterwachtmeister, Am Zeughaus 9.
— Emil, Arbeiter, Leobschützerstr. 12.
— Franz, Arbeiter, Wasserstr. 17.
— Hedwig, ohne Beruf, Wasserstr. 17.
— Johann, pens. Schaffner, Brunken 53.
— Josef, Lok.-Führer, Langestr. 36.
— Ludwig, Arbeiter, Brunken 38.
— Marie, ohne Beruf, Brunken 38.
— Pauline, ohne Beruf, Wasserstr. 17.
— Reinhold, Dreher, Leobschützerstr. 12.
— Viktor, Büroangestellter, Wasserstr. 17.
— Vinzenz, Arbtr., Leobschützerstr. 12.
Parchatka Paul, Stationsschaffner, Neustadtstr. 34.
Parczyk Max, Arbeiter, Sandstr. 3.
Pardobitzki Anna, ohne Beruf, Brunken 31.
— Marie, ohne Beruf, Brunken 31.
Pardy Antonie, ohne Beruf, Eisenbahnstraße 21.
— Johann, Arbeiter, Eisenbahnstr. 21.
Paris Anna, ohne Beruf, Gartenstr. 18.
— Georg, Schreibgehilfe, Gartenstr. 18.
— Johann, Bahnarbtr., Ziegeleistr. 32.
— Johann, Schlosser, Querstr. 7.
— Karl, Bahnarbtr., Ziegeleistr. 32.
— Leopold, Schneider, Weidenstr. 13.
— Marianna, Arbeiterin, Ziegeleistr. 32.
— Marie, verw. Tischler, Langestr. 3.
— Martha, Schneiderin, Gartenstr. 18.
— Stasius, Arbeiter, Gartenstr. 18.
— Vinzent, Schlosser, Querstr. 7.
— Viktor, Arbeiter, Querstr. 7.
Parma Anton, Hilfsmonteur, Sandstr. 3.
Parys Karl, Privatier, Krankenhausstraße 7.
Parowicz Roman, Apotheker, Oberwallstraße 19.
Parusel Max, Polizei-Wachtmeister, Am Zeughaus 9.
Partke Arthur, Tischler, Brunken 13.
Paschek Elly, ohne Beruf, Gartenstr. 31.
— Grete, Kassiererin, Gartenstr. 31.
— Johanna, Witwe, Marienstr. 28b.
— Josef, Streckenarbtr., Neustadtstr. 25.
— Katharina, Witwe, Troppauerstr. 99.
— Martha, Arbeiterin, Am Canal 5.
— Rudolf, Tischler, Gartenstr. 31.

Ferdinand Piontek :: Ratibor
Internationale Speditionen u. Möbeltransporte.

Die Eigenschaften unseres Hauses:
Große Auswahl, billige Preise!
Durch sie vergrößert sich der Kundenkreis von Tag zu Tag!

Paschek Theodor, Mechaniker, Salzstraße 22.
— Theofil, Schlosser, Marienstr. 28b.
Paschenda Julius, Fleischermstr., Langestraße 56.
Pasdzierny Agnes, Arbeiterin, Marienstraße 26.
— Karl, Maurer, Marienstr. 26.
— Marie, Fabrikarbtrn., Marienstr. 26.
— Paul, Arbeiter, Am Canal 13.
Pasdzioreк Paul, Polizei-Oberwachtmstr., Ottitzerstr. 28.
Pasker Johanna, Stenotypistin, Domstr. 2.
— Johannes, Kleinrentner, Domstr. 2.
Paskuda Anastasia, Witwe, Oberwallstr. 5.
— Antonie, Witwe, Viktoriastr. 38.
— Barbara, Köchin, Jungfernstr. 1.
— Franz, Fabrikarbtr., Leobschützerstr. 4.
— Paul, Buchhalter, Neustadtstr. 1.
Paßberg Agnes, Witwe, Leobschützerstraße 21.
— Blasius, Auszügler, Coselerstr. 49.
— Franz, Arbtr., Leobschützerstr. 21.
— Georg, Arbeiter, Ziegeleistr. 1.
— Josef, Hausbes., Leobschützerstr. 21.
— Karoline, Auszüglerin, Fabrikstr. 39.
— Marie, Witwe, Ziegeleistr. 1.
— Martha, Arbeiterin, Ziegeleistr. 1.
— Wilhelm, Schlosser, Leobschützerstr. 21.
Paszella Agnes, ohne Beruf, Flurstr. 1.
— Anna, verw. Bäckermstr., Flurstr. 1.
— Elisabeth, Verkäuferin, Flurstr. 1.
— Hedwig, Verkäuferin, Flurstr. 1.
— Marie, ohne Beruf, Flurstr. 1.
Patas Emil, Schlosser, Oberwallstr. 20.
Pater Alfons, Kesselheizer, Niederwallstraße 1.
— Marie, Witwe, Niederwallstr. 1.
— Romuald, Arbtr., Niederwallstr. 1.
Patermann Erna, ohne Ber., Salzstr. 35.
— Fritz, Wirtschaftsinsp., Salzstr. 35.
— Theo, Kontorist, Salzstr. 35.
Patrzek Franz, Arzt, Eisenbahnstr. 21.
Patschka Emil, Schlosser, Troppauerstraße 22.
Patschovsky Linus, Ober-Studiendirektor, Bollwerkstr. 6a.
Patloch Franz, Amtsgehilfe, Eisenbahnstraße 17.
Patzelt Franz, Schlosser, Präsidentenstraße 11.
Patzelt Franz, Lagerhalter, Präsidentenstraße 11.
Paul Otto, Zollassistent, Weidenstr. 19.
— Pauline, Alterspflegling, Notburgaplatz 3.
— Viktor, Studienrat, Wilhelmstr. 1.
Paulik Franz, Arbeiter, Brunken 35.
— Julianna, Arbeiterin, Brunken 35.
Pauly Emil, Schuhmachermstr., Oderstraße 32.
— Erich, Eisenbahnschlosser, Oderstr. 32.
— Walter, Schuhmachergef., Rybnikerstraße 15.
Pawellek Adolf, Aufseher, Schloßstr. 6.
— Agnes, Köchin, Schrammstr. 3.
— Bruno, Lehrer, Weidenstr. 29.
— Johanna, Plätterin, Weidenstr. 29.
— Karl, Rechnungsrat, Weidenstr. 23.
— Marie, ohne Beruf, Weidenstr. 23.
Paweletz Anton, Arbeiter, Troppauerstraße 98.
— Anton, Kutscher, Troppauerstr. 124.
— Ignatz, Arbtr., Troppauerstr. 98.
Pawlas Johann, Zuschneider, Langestraße 12.
Pawlenka Theodor, Kaufmann, Oberwallstraße 29.
Pawletta Konrad, Kriegsverletzter, Weidenstr. 27.
Pawliczek Helene, Nähterin, Oderstr. 32.
— Karl, Werkhelfer, Marienstr. 160.
Pawlik Alois, Fleischer, Leobschützerstraße 1b.
— Alois, Arbeiter, Brunken 35.
— Angela, ohne Beruf, Weidenstr. 25.
— Anna, Witwe, Niederwallstr. 4.
— August, Maschinenschlosser, Salzstr. 35.
— Elisabeth, Kassiererin, Eisenbahnstraße 3a.
— Elisabeth, Erzieherin, Polkoplatz 10.
— Emil, Arbeiter, Eichendorffstr. 21a.
— Emma, Lehrerin, Weidenstr. 25.
— Franz, Lehrer, Schuhbankstr. 1a.
— Franz, Wächter, Polkoplatz 11b.
— Georg, Rechtsanwalt, Oberwallstr. 52a.
— Georg, Leinen- u. Wäschegeschäft, Neuestr. 13.
— Helene, ohne Beruf, Fleischerstr. 8.
— Josef, Lackierer, Polkoplatz 11b.
Pawlik Josef, Polizei-Wachtmeister, Am Canal 11.
— Josef, Vorarbeiter, Rybnikerstr. 27.
— Käthe, Zahnarztgehilfin, Weidenstr. 25.
— Konrad, Former, Troppauerstr. 18.
— Margarete, Bankgehilfin, Weidenstraße 25.
— Marie, Schneiderin, Fleischerstr. 8.
— Marie, Witwe, Troppauerstr. 13.
— Paul, Tischler, Troppauerstr. 70.
— Paul, Bäckermstr., Eichendorffstr. 21a.
— Paul, Arbeiter, Eichendorffstr. 21a.
— Paula, Witwe, Weidenstr. 25.
Pawlitzek Josefine, Aufwartefrau, Neumarkt 9.
— Josefine, Arbeiterin, Neumarkt 9.
Pawlofsky Paul, Posthelfer, Wiesenstraße 14.
Pawlowski Johann, Kriminal-Kommissar, Oberwallstr. 26.
Pawlowsky Eduard, Arbeiter, Marienstraße 19.
Pazurek Peter, Zugführer a. D., Eisenbahnstr. 3.
Pchalek Eduard, Bäckergeselle, Bollwerkstraße 8.
— Josef, Polizei-Assistent, Fabrikstr. 4.
— Karl, Polizei-Oberwachtmeister, Rybnikerstr. 58.
— Mathilde, Kontoristin, Oderstr. 4.
Pechlitza Paul, Arbtr., Kattowitzerstr. 2.
Peiker Hedwig, Zimmervermieterin, Oderstr. 12.
Peikert Adolf, Kellner, Am Zeughaus 31.
— Alois, Eisenbahn-Vortischler, Ottitzerstraße 12.
— Anna, Ordensschwester, Augustastr. 5.
— Barbara, verw. Ober-Postschaffner, Troppauerstr. 21.
— Franz, Schreibgehilfe, Turmstr. 1.
— Marie, ohne Beruf, Ottitzerstr. 12.
— Paul, Schlosser, Eisenbahnstr. 13.
— Paul, Bankbeamter, Ottitzerstr. 12.
— Rudolf, Tischler, Troppauerstr. 21.
Pelka Helene, Eisenbahn-Assistentin, Neumarkt 7.
— Marie, Witwe, Eisenbahnstr. 3a.
— Max, Arbeiter, Posatzerstr. 8.
— Paul, Kfm., Troppauerstr. 29.
— Robert, Arbeiter, Rybnikerstr. 60.
Pelz Elfriede, ohne Beruf, Wiesenstr. 15.

Ferdinand Piontek :: Ratibor
Internationale Speditionen u. Möbeltransporte.

Heinrich Harbolla, Ratibor
Fernsprecher Nr. 259. Domstraße Nr. 3.

Pelz Wilhelm, Gastwirt, Wiesenstr. 15.
Pendzialek Johann, Tischler, Am Zeughaus 27.
— Josef, Kaufmann, Schloßstr. 5.
Pendziallek Martha, ohne Beruf, Brunken 40.
— Peter, Kfm., Leobschützerstr. 1c.
Penkalla Anna, Kinderpflegerin, Brunken 15.
Pensior Luzie, ohne Beruf, Hohenzollernstraße 12.
— Martha, ohne Beruf, Hohenzollernstraße 12.
Penszior Karl, Postassist., Hohenzollernstraße 12.
— Ludwig, Lehrer, Hohenzollernstr. 12.
Perchalla Anton, Postschaffner, Kattowitzerstr. 8.
— Robert, Postschaffner, Oppelnerstr. 4.
Perchatka Engelbert, Heizer, Posaunerstraße 33.
Perl Alfred, Kaufm., Wilhelmstr. 11.
— Hans, Handlungsgeh., Wilhelmstr. 11.
— Julie, Witwe, Gartenstr. 1.
— Lothar, Kaufmann, Wilhelmstr. 11.
— Max, Kaufmann, Gartenstr. 1.
— Siegmund, Kaufm., Wilhelmstr. 11.
— Traute, ohne Beruf, Wilhelmstr. 11.
Perlinski Felizitas, Opernsängerin, Zwingerstr. 4b.
Perlmann Willy, Kfm., Fleischerstr. 8.
Pernikarsch Johann, Bote, Oderstr. 6.
— Marie, Verkäuferin, Oderstr. 6.
— Max, Buchhalter, Oderstr. 6.
Pernikas Berta, ohne Beruf, Zwingerstraße 16.
— Franz, Expedient, Zwingerstr. 16.
— Josef, Arbeiter, Zwingerstr. 16.
Perret Elfriede Witwe, Troppauerstr. 70.
Perschke Anton, Kassenbote, Salzstr. 7.
— Georg, Hdlgsgeh., Troppauerstr. 12.
Peruschka Johanna, Witwe, Krankenhausstr. 7.
Peschel Emma, Witwe, Fabrikstr. 1/3.
— Hildegard, ohne Beruf, Fabrikstr. 1/3.
Peschka Anna, Arbtrn., Coselerstr. 93.
— Franz, Arbeiter, Coselerstr. 82.
— Karl, Schuhmacher, Coselerstr. 98.
Peschke Albert, Ober-Postschaffner, Gartenstr. 42.
— August, Stadtsekretär, Oderstr. 19.
Peschke Elly, Kontoristin, Oderstr. 19.
— Emil, Schlosser, Rybnikerstr. 25.
Pesenti Mario, Kaufmann, Luisenstr. 2.
Peterek Alfred, Justizanwärter, Oberzhorstr. 7.
— Franziska, Köchin, Malzstr. 6.
— Heinrich, Arbeiter, Rybnikerstr. 56.
— Konrad, Uhrmacher, Bahnhofstr. 5.
— Simon, Ober-Postschaffner i. R., Posatzerstr. 16.
— Vinzent, Maurer, Zwingerstr. 22a.
Peterknecht Else, Lagervorsteherin, Luisenstraße 2.
— Emilie, Witwe, Luisenstr. 2.
— Gisa, Lagervorsteherin, Luisenstr. 2.
— Hanna, Buchhalterin, Luisenstr. 2.
— Käthe, ohne Beruf, Luisenstr. 2.
— Sofie, Witwe, Salzstr. 21.
Peters Karl, Musiker, Weidenstr. 21.
Petersen Wilhelm, Studienrat, Salzstr. 5.
Peterwitz Elfriede, ohne Beruf, Posatzerstraße 11.
— Hedwig, ohne Beruf, Posatzerstr. 11.
— Oswald, ohne Beruf, Posatzerstr. 11.
Petrasch Josef, Schneider, Am Zeugh. 9.
Petrucco Ferdinand, Kunststeinfabrikant, Buchenstr. 6.
— Ferdinand, Baugewerksmstr., Buchenstraße 6.
Petrus Marie, Witwe, Oderstr. 28.
Petruschka Albertine, Witwe, Neustadtstraße 1.
— Martha, ohne Beruf, Neustadtstr. 1.
Petruschke Fritz, Lehrer, Präsidentenstraße 11.
Petry Jakob, Geschäftsführer, Schrammstraße 3a.
Petrzik Marie, Witwe, Polkoplatz 13.
Petsch August, Schneider, Eisenbahnstraße 17.
Petschke Robert, Registrator, Viktoriastraße 16.
Petzhold Paul, Oberkellner, Neuestr. 26.
Petzold Arthur, Betriebskaufm., Viktoriastraße 28.
— Hermann, Kellner, Eisenbahnstr. 16.
Dr Petzold Max, Direktor, Viktoriastr. 8.
Petzold Richard, Maschinenbauer, Langestraße 58.
Peukert Kurt, Buchhalter, Oberzhorstr. 1.
Peuspior Karl, Bürogehilfe, Hohenzollernstraße 12.
Pfahl Anna, Witwe, Kirchplatz 4.
Pfeiffer Erika, Lehrerin, Gartenstr. 23.
— Ignatz, Kernmacher, Troppauerstr. 40.
— Julianna, Witwe, Fabrikstr. 1/3.
— Marie, verw. Stadtinspektor, Gartenstraße 23.
— Marianna, Witwe, Querstr. 5/6.
Pfennig Georg, Baurat, Weinholdstr. 6.
Pfleger Theresia, Witwe, Polkopl. 11a.
Philipp Agnes, Witwe, Braustr. 9.
— Amalie, Arbeiterin, Eichendorffstr. 11.
— Berta, Arbeiterin, Eichendorffstr. 11.
— Elisabeth, ohne Beruf, Flurstr. 4.
— Emanuel, Buchhalter, Schuhbankstr. 6.
— Emilie, Arbtrn., Waisenhausstr. 1.
— Franz, Gastwirts-Vertreter, Eichendorffstr. 22.
— Franziska, Stellenvermittlerin, Schuhbankstr. 6.
— Franziska, Witwe, Eichendorffstr. 11.
— Gertrud, Arbeiterin, Marienstr. 64.
— Ignatz, Arbeiter, Brunken 31.
— Johann, Verwaltungs-Assistent, Am Zeughaus 9.
— Josef, Tischler, Oberzhorstr. 5.
— Josefa, Witwe, Querstr. 1/2.
— Julius, Rentier, Friedrichstr. 3.
— Julius, Arbeiter, Querstr. 1/2.
— Marie, Arbtrn., Eichendorffstr. 11.
— Martha, Arbtrn., Eichendorffstr. 11.
— Max, Drahtwarenfabrikant, Flurstr. 4.
— Oswald, Tischler, Raudenerstr. 2.
— Peter, Tischler, Marienstr. 20.
— Theodor, Kreisausschuß-Obersekretär, Niederwallstr. 21.
— Valeska, ohne Beruf, Brunken 31.
— Walter, Geschäftsführer, Braustr. 9.
Pick Otto, Bankier, Zwingerstr. 17.
Piekart Gertrud, Lehrerin, Polkopl. 11b.
Piecha Marie, Verkäuferin, Brunken 33.
— Nikolaus, Mechaniker, Domstr. 6.
— Paul, Arbeiter, Troppauerstr. 64.
Piechaczek Emil, Arbeiter, Brunken 8.
— Franz, Invalide, Langestr. 4.
— Grete, Arbeiterin, Langestr. 4.
— Johanna, Arbeiterin, Marienstr. 7.
— Johanna, Witwe, Fabrikstr. 6.
— Magdalena, ohne Beruf, Brunken 8.
— Marie, Arbeiterin, Bergstr. 12.

Das führende Haus für Strumpfwaren

Spezialhaus für moderne
Damen- u. Mädchenkleidung.

Piecharzek Max, Arbeiter, Langnstr. 4.
— Paul, Arbeiter, Bergstr. 12.
— Philipp, Rentenempf., Brunken 8.
— Theodor, Arbtr., Troppauerstr. 22.
Piechatzek August, Müller, Fischerei 6.
— August, Maurer, Niederwallstr. 4.
— Gertrud, Arbeiterin, Fischerei 6.
— Marie, Arbeiterin, Fischerei 6.
— Theodor, Bäcker, Fischerei 6.
Piechniczek Franziska, ohne Beruf, Neustadtstr. 23.
— Hedwig, Arbeiterin, Neustadtstr. 23.
— Josef, Schneider, Buchenstr. 6.
— Josef, Eisenbahn-Werkhelfer, Troppauerstr. 122.
— Wilhelm, Schlosser, Troppauerstr. 122.
Piechnik Adolf, Bäckergeselle, Jungfernstraße 9.
— Alois, Arbeiter, Friedrichstr. 4.
— Mathilde, Arbeiterin, Niebotschauerstraße 70.
Piechnitzek Karl, Arbeiter, Leobschützerstraße 25.
Piechulla Albert, Elektriker, Salzstr. 33.
— Alfred, Bäckergeselle, Brunken 29.
— Anastasia, Arbtrn., Leobschützerstr. 9.
— Anna, ohne Beruf, Langestr. 22.
— Anton, Arbeiter, Leobschützerstr. 21.
— Franz, Arbeiter, Leobschützerstr. 9.
— Gertrud, ohne Beruf, Weidenstr. 29.
— Gregor, Fabrikwächter, Weidenstr. 29.
— Ignatz, Arbeiter, Troppauerstr. 15.
— Johann, Invalide, Leobschützerstr. 9.
— Johann, Arbeiter, Langestr. 22.
— Johann, Kutscher, Klosterweg 12.
— Josef, Arbeiter, Klosterweg 12.
— Josef, Wächter, Salzstr. 33.
— Josef, Dreher, Langestr. 22.
— Karl, Former, Coselerstr. 56.
— Ludwig, Kriegsinvalide, Marienstr. 6.
— Max, Schlosser, Weidenstr. 29.
— Paul, Zuschneider, Leobschützerstr. 9.
— Pauline, Arbtrn., Leobschützerstr. 21.
— Viktoria, Rentenempfängerin, Gartenstraße 22.
Piechullek Anna, Witwe, Fischerei 7.
— Anton, Arbeiter, Ziegeleistr. 33.
— Stanislaus, Arbtr., Eisenbahnstr. 16.
Pieczka August, Rentenempf., Brunken 35.
Pieczonka Erich, Kellner, Brunken 1.
Piegsa Anna, Arbeiterin, Schulstr. 21.
— Anna, Kontoristin, Schloßstr. 8.
— Eduard, Rentenempf., Troppauerstraße 84.
— Emilie, ohne Beruf, Troppauerstr. 84.
— Franz, Schriftsetzer, Gartenstr. 13.
— Helene, Witwe, Troppauerstr. 56.
— Heinrich, Fabrik-Inspektor, Flurstr. 7.
— Johann, Landwirt, Am Canal 4.
— Johanna, Witwe, Gartenstr. 13.
— Julius, Auszügler, Troppauerstr. 147.
— Nikodem, Arbeiter, Schulstr. 21.
Piekorz Josef, Schneider, Moltkestr. 18.
Piela Franz, Polizeiwachtmstr., Ring 11.
— Karl, Arbeiter, Präsidentenstr. 3.
— Ludwig, Ref.-Lok.-Führer, Bosatzerstraße 8.
— Paul, Sekretär, Eisenbahnstr. 3.
— Richard, Polizei-Unterwachtmeister, Am Zeughaus 9.
— Theodor, Arbtr., Troppauerstr. 84.
Pielorz Paul, Taubstummen-Oberlehrer, Blumenstr. 1.
Pielotek Marianna, Witwe, Niebotschauerstr. 25.
Pientka Albertine, Witwe, Braustr. 13.
— Johann, Arbeiter, Braustr. 13.
— Johann, Häusler, Ziegeleistr. 16.
— Johann, Arbeiter, Coselerstr. 2.
— Josef, Handlungsgeh., Coselerstr. 2.
— Josef, Eisenbahner, Ottitzerstr. 14.
— Josefa, Witwe, Coselerstr. 2.
— Karl, Arbeiter, Am Zeughaus 2.
— Pauline, Zigarrenarbtrn., Ziegeleistraße 16.
— Valentin, Student, Coselerstr. 17.
Pientok Elfriede, ohne Beruf, Gartenstraße 30.
— Ferdinand, Fischhdlr., Gartenstr. 30.
— Marie, Rentnerin, Coselerstr. 2.
— Max, Destillateur, Gartenstr. 30.
Piernikarczyk Franz, Eisenb.-Zugführer, Viktoriastr. 30.
— Vinzent, Schlosser, Viktoriastr. 30.
Pieruschka Bruno, Maschinenschlosser, Eisenbahnstr. 1.
— Elisabeth, Putzmacherin, Schrammstraße 6.
— Franz, Kellner, Eisenbahnstr. 1.
— Franz, Kanzleiangestellter, Eisenbahnstraße 1.
Pieruschka Franziska, Aufwartefrau, Zwingerstr. 17.
— Johann, Stoßer, Coselerstr. 82.
— Johann, Milchhdlr., Schrammstr. 6.
— Josef, Arbeiter, Salzstr. 24.
— Josef, Arbeiter, Neustadtstr. 14.
— Karl, Lehrer, Schrammstr. 6.
— Paula, Korrespondentin, Salzstr. 24.
— Wilhelm, Arbeiter, Rybniterstr. 42.
Pieschzonek Adolf, Schneidergeselle, Viktoriastr. 14.
— Bruno, Katastertechniker, Viktoriastraße 14.
— Marie, Witwe, Viktoriastr. 14.
Pietrasch Anton, Arbtr., Marienstr. 98.
— Ceslaus, Arbeiter, Marienstr. 98.
Pietraschek Klaus, Buchhalter, Weidenstraße 16.
Pietrek Elisabeth, ohne Beruf, Königshütterstr. 1.
— Emanuel, Modelltischler, Fabrikstr. 2.
— Georg, Dreher, Fabrikstr. 2.
— Gertrud, ohne Ber., Königshütterstr. 1.
— Paul, Büroassist., Königshütterstr. 1.
— Roman, Maschinenmstr., Fabrikstr. 2.
— Valentin, Schlosser, Königshütterstr. 1.
Pietruschka Anna, Telegr.-Gehilfin, Zwingerstr. 15.
— Hans, Handlungsgeh., Kirchplatz 4.
— Josef, Lehrer, Oberwallstr. 19.
— Karl, Kreisausschuß-Obersekretär, Brunken 50.
— Marie, Schwester, Zwingerstr. 9.
— Martha, Witwe, Salzstr. 17.
— Sofie, kaufm. Angestellte, Viktoriastraße 21a.
Pietruska Emilie, ohne Beruf, Ottitzerstraße 32.
— Johannes, Steuersekretär a. D., Ottitzerstr. 32.
Pietsch Adolf, Schlachthofdirektor, Eichendorffstr. 12.
— Arthur, Wirtschafts-Assistent, Eichendorffstr. 12.
— Emanuel, Arbeiter, Bosatzerstr. 33.
— Emil, Kutscher, Neustadtstr. 25.
— Franz, Arbeiter, Eichendorffstr. 15.
— Hedwig, Arbeiterin, Bosatzerstr. 33.
— Helene, ohne Beruf, Bosatzerstr. 33.
— Johann, Kanzlei-Inspektor, Niederwallstr. 15.

ist A. Metzner :: Ratibor.

Heinrich Harbolla, Ratibor
Fernsprecher Nr. 259. Domstraße Nr. 3.

Pietsch Marie, ohne Beruf, Eichendorffstraße 12.
— Marie, ohne Ber., Eichendorffstr. 15.
— Ottilie, Witwe, Eisenbahnstr. 5.
— Otto, Stadt-Obersekretär, Niederwallstraße 13.
— Paul, Uhrmacher, Oberstr. 30.
— Pauline, Bedienungsfrau, Troppauerstraße 31.
Pietz Luise, Witwe, Neustadtstr. 22.
von Pieverling Alfred, Schlosser, Troppauerstr. 44.
Pikulski Josef, Arbeiter, Turmstr. 4.
Pilarski Alfons, Zeichner, Gartenstr. 2.
— Johann, Postassistent, Oberwallstr. 7.
— Marie, Garderobiere, Gartenstr. 2.
— Rosalie, Witwe, Gartenstr. 2.
Pilka Emil, Rangierarbt., Wiesenstr. 10.
— Emilie, Arbeiterin, Wiesenstr. 10.
— Franz, Rangierer, Ottitzerstr. 14.
— Josef, Arbeiter, Wiesenstr. 10.
— Marie, Arbeiterin, Wiesenstr. 10.
Pillich Johann, Fleischer, Brunken 5.
Pilling Anna, Arbeiterin, Altendorferstraße 17a.
— Franziska, Witwe, Altendorferstr. 17a.
— Johann, Arbtr., Altendorferstr. 17a.
Pilok Johann, Gärtergehilfe, Weidenstraße 25.
Pilorz Ladislawa, Krankenschwester, Salzstr. 20.
Pilotek Alois, Schlosser, Fabrikstr. 34.
— Franziska, Witwe, Niederwallstr. 7.
— Gertrud, Arbtrn., Niederwallstr. 7.
— Heinrich, Korbmacher, Fabrikstr. 34.
— Johann, Eisenbahnschlosser, Fabrikstraße 35.
— Julianna, Arbtrn., Fabrikstr. 34.
— Ludwina, Witwe, Fabrikstr. 34.
— Marianna, Witwe, Fabrikstr. 34.
— Paul, Ref.-Lok.-Führer, Troppauerstraße 82.
Pilottek Adolf, Oberschaffner, Neustadtstraße 30.
— Adolf, Arbeiter, Querstr. 13.
— Leo, Schlosser, Schulstr. 13.
— Robert, Zugführer a. D., Schulstr. 13.
— Sofie, Arbeiterin, Schulstr. 13.
Pilz Gustav, Arbtr., Niederwallstr. 32.
Pinczower Auguste, Witwe, Braustr. 10.
— Isidor, Kaufmann, Langestr. 12.
Pinczower Max, Kaufmann, Oberstr. 4.
Pinior Franz, Verw.-Obersekretär, Leobschützerstr. 31.
— Franz, Arbeiter, Niebotschauerstr. 10.
— Franziska, Waschfrau, Neumarkt 3.
— Georg, Bankangest., Niederwallstr. 2.
— Josef, Buchhalter, Niederwallstr. 2.
— Josef, Schmiedemstr., Coselerstr. 36.
— Käthe, ohne Ber., Niederwallstr. 2.
— Ludwig, Chauffeur, Troppauerstr. 93.
— Marie, Witwe, Troppauerstr. 93.
— Marie, ohne Beruf, Coselerstr. 36.
— Robert, Schmiedemstr., Coselerstr. 36.
Pinkalla Emilie, ohne Ber., Brunken 36.
Pinkus Adolf, Kaufmann, Oberstr. 7.
Pinoczy Susanna, Köchin, Flurstr. 12.
Pinur Josef, Arbeiter, Kirchstr. 14a.
— Martha, Arbeiterin, Kirchstr. 14a.
— Sofie, ohne Beruf, Kirchstr. 14a.
Piontek Adolf, Bahnarbtr., Gartenstr. 7.
Dr. Piontek Alfred, Studienrat, Troppauerstr. 46.
Piontek Anton, Schmied, Rybniterstr. 15.
— Arthur, Student, Troppauerstr. 27.
— Ferdinand, Spediteur, Viktoriastr. 4.
— Flora, Wirtschafterin, Zwingerstr. 6a.
— Franz, Magistrats-Bürovorst., Troppauerstr. 27.
— Franziska, ohne Beruf, Troppauerstraße 100.
— Georg, Arbtr., Troppauerstr. 100.
— Hans, Landeshauptmann, Moltkestr. 1.
— Hans, Spediteur, Viktoriastr. 4.
— Hedwig, Arbtrn., Troppauerstr. 100.
— Marie, ohne Beruf, Viktoriastr. 4.
— Maximilian, Bankbeamter, Niederzborstr. 11.
— Walter, ohne Beruf, Viktoriastr. 4.
Pioszczyk Herbert, Kassendiätar, Mühlwagestr. 1.
— Johann, Verkäufer, Gartenstr. 6.
— Margarete, ohne Beruf, Gartenstr. 6.
Piotek Wilhelm, Bankbeamter, Oberwallstr. 8.
Pipperek Berta, Arbtrn., Reitbahnstr. 33.
— Sofie, Witwe, Reitbahnstr. 33.
Pisch Auguste, Arbeiterin, Salzstr. 6.
Pischczan Ludwig, Bahnarbeiter, Schulstraße 25.
— Marianna, Arbeiterin, Marienstr. 18.
Pischczan Stefan, Kesselheizer, Troppauerstr. 70.
— Vinzent, Rohrleger, Troppauerstr. 70.
Pischczek Albert, Ref.-Lok.-Führer a. W., Kirchstr. 15.
— Brigitta, Witwe, Kirchstr. 15.
— Fritz, Arzt, Oberstr. 26.
— Paul, Kaufmann, Oberstr. 26.
Piskalla Anton, Bahnarbeiter, Am Zeughaus 2.
— Emil, ohne Beruf, Marienstr. 12.
— Franziska, ohne Beruf, Marienstr. 12.
— Franziska, Arbeiterin, Marienstr. 55.
— Hermann, Arbeiter, Marienstr. 55.
— Isidor, Häusler, Am Zeughaus 27.
— Karl, Kutscher, Marienstr. 12.
— Marianna, ohe Beruf, Holteistr. 18.
— Marianna, Witwe, Marienstr. 55.
— Marie, Arbeiterin, Marienstr. 55.
— Marie, Arbeiterin, Ziegeleistr. 12.
— Pauline, Arbtrn., Leobschützerstr. 5.
— Viktoria, Arbeiterin, Ziegeleistr. 12.
Piskulla Emil, Kraftfahrer, Troppauerstraße 63.
Piszczan Anton, Schneidermstr., Eichendorffstr. 22.
— Edmund, Maschinist, Eichendorffstr. 22.
— Erich, Eisenbahn-Werkhelfer, Eichendorffstr. 22.
— Franz, Arbeiter, Ottitzerstr. 14.
Piszczyk Albertine, ohne Beruf, Marienstraße 48.
— Marie, ohne Beruf, Marienstr. 48.
Pitsch Bernhard, Drogist, Brunken 31.
— Franz, Kaplan, Domstr. 7.
Pittel Anselm, Kaufmann, Gartenstr. 14.
— Josef, Kaufmann, Gartenstr. 14.
— Marie, ohne Beruf, Gartenstr. 14.
Pittlik Margarete, ohne Beruf, Salzstraße 23.
Piwnitzka Alois, Schlosser, Brunken 25.
— Anton, Schuhmacher, Hohenzollernstraße 13.
— Barbara, Witwe, Bergstr. 5.
— Johanna, Arbeiterin, Bergstr. 5.
— Marie, ohne Beruf, Brunken 25.
— Martha, ohne Beruf, Brunken 25.
Pivowar Roman, Polizei-Wachtmeister, Am Zeughaus 9.
Plachky Franz, Buchhalter, Königshütterstraße 8.

Ferdinand Piontek :: Ratibor
Internationale Speditionen u. Möbeltransporte.

Die gegebene Bezugsquelle moderner Damen- u. Mädchenkleidung.

Plachzik Anna, Verkfrn., Bosatzerstr. 8.
— Anna, Arbeiterin, Querstr. 12.
— Karl, Kaufmann, Oberwallstr. 4.
Placzek Anna, Witwe, Bosatzerstr. 21.
— Barbara, Arbeiterin, Am Canal 9.
— Ignatz, Justizsekretär, Am Canal 3.
— Ignatz, Invalide, Troppauerstr. 116.
— Josef, Dolmetscher-Inspektor, Gartenstraße 15.
— Josef, Friseurgehilfe, Brunken 33.
— Josef, Lok.-Heizer, Troppauerstr. 118.
— Karl, Arbeiter, Troppauerstr. 118.
— Marie, Witwe, Krankenhausstr. 7.
— Martha, Auszüglerin, Leobschützerstraße 4.
— Valentin, Telephonist, Neustadtstr. 32.
— Viktor, Arbeiter, Troppauerstr. 107.
— Wilhelm, Gastwirt u. Fleischermstr., Eichendorffstr. 11.
— Wilhelm, Schlosser, Bosatzerstr. 19.
Pladeck Kurt, Studienrat, Weinholdstr. 8.
Plaske Josef, Arbeiter, Kirchstr. 20.
Plaski Johanna, Rentnerin, Leobschützerstraße 34.
— Julie, Hospitalitin, Klosterweg 3.
Plate Else, Rentiere, Troppauerstr. 46.
Platnauer Berta, Geschäfts-Inhaberin, Oberwallstr. 31.
Plattner Felix, Büroanwärter, Friedrichstraße 3.
Platzek Ernst, Kaufm., Zwingerstr. 18.
— Franziska, Stadtarme, Troppauerstraße 49.
— Johann, Arbtr., Leobschützerstr. 21.
Plawky Johann, Hilfsschaffner, Neustadtstraße 10.
— Karl, Arbeiter, Wilhelmstr. 9.
— Luzie, ohne Beruf, Wilhelmstr. 9.
— Martha, ohne Beruf, Wilhelmstr. 9.
Plesch Emil, Steueraspirant, Emil Pyrkoschstr. 11.
— Franz, Schneider, Bollwerkstr. 5a.
— Hans, Kaufmann, Eisenbahnstr. 17.
Pleschka Elisabeth, ohne Beruf, Brunken 45.
— Ernst, Bürogehilfe, Brunken 45.
— Gertrud, Expedientin, Neustadtstr. 14.
— Josef, Zuschneider, Brunken 45.
— Margarete, ohne Beruf, Ring 2.
— Marie, Arbeiterin, Neustadtstr. 14.
— Martha, Schneiderin, Brunken 30.
Pleschka Paul, Schuhmacher, Brunken 30.
— Robert, Portier, Neustadtstr. 14.
— Wilhelm, Schlosser, Neustadtstr. 34.
Plewa Alois, Lok.-Führer-Anwärter, Zwingerstr. 4b.
Plewik Anastasia, Witwe, Coselerstr. 107.
— Anna, ohne Beruf, Coselerstr. 107.
— Johanna, Witwe, Coselerstr. 107.
— Sofie, ohne Beruf, Coselerstr. 107.
Plichta Johann, Former, Kohlenstr. 8.
Plier Frieda, Witwe, Krankenhausstr. 2.
Plisske Hermine, ohne Beruf, Ring 13/14.
Ploch Anna, Zigarrenmacherin, Coselerstraße 7.
— Anton, Kaufmann, Weidenstr. 15.
— Ignatz, Lok.-Heizer, Coselerstr. 7.
— Josef, Eisenbahnarbtr., Leobschützerstraße 25.
— Josef, Hausangest., Marienstr. 62a.
— Josefa, Ortsarme, Hedwigstr. 9.
— Maria, Barmh. Schwester, Augustastraße 5.
Plonka Wilhelm, Rangiermeister i. R., Viktoriastr. 9.
Ploschka Antonie, Witwe, Troppauerstraße 98.
— Paul, Arbeiter, Troppauerstr. 98.
— Robert, Arbeiter, Präsidentenstr. 4.
Ploska Karl, Polizei-Oberwachtmstr., Am Zeughaus 9.
Ploszyk Julie, verw. Justiz-Obersekr., Troppauerstr. 36.
Plottka Alois, Arbtr., Troppauerstr. 70.
— Isidor, Arbeiter, Brunken 45.
— Marie, Arbeiterin, Brunken 45.
— Mathilde, ohne Beruf, Brunken 45.
Plottek Alfons, Lehrer, Zwingerstr. 24.
— Eduard, Landgerichtsheizer, Zwingerstraße 24.
Pluder Max, Eisenbahn-Obersekr., Bollwerkstr. 8.
Pludra Agnes, ohne Beruf, Bosatzerstraße 21.
— Ernst, Handlungsgeh., Weidenstr. 16.
— Friedrich, Tischler, Troppauerstr. 3.
— Gertrud, ohne Beruf, Weidenstr. 16.
— Johann, Schaffner a. D., Bosatzerstraße 21.
— Josef, Krankenwärter, Augustastr. 5.
— Johann, Schneidermstr., Weidenstr. 16.
Pludra Johann, Alterspflegling, Notburgaplatz 3.
— Johann, Kleinrentner, Oberwallstr. 31.
— Karl, Schuhmacher, Brunken 3.
— Klothilde, Kleinrentnerin, Oberwallstraße 31.
— Max, Tischler, Troppauerstr. 16.
— Viktor, Drechslermeister, Troppauerstraße 16.
— Richard, Friseur, Brunken 3.
— Viktor, Drechslermstr., Troppauerstraße 22.
— Viktor, Verm.-Angestellter, Brunken 3.
Plunkte Johannes, Zollinspektor a. W., Präsidentenstr. 3.
Plura Alfred, Kanzleisekretär, Bollwerkstraße 6.
— Anton, Arbeiter, Niebolschauerstr. 23.
— Gertrud, ohne Beruf, Niebolschauerstraße 23.
— Johann, Arbeiter, Salzstr. 31.
— Johann, Arbeiter, Troppauerstr. 80.
— Karoline, Arbeiterin, Marienstr. 7.
— Leopold, Hausbesitzer, Niebolschauerstraße 23.
— Marie, Arbeiterin, Marienstr. 7.
— Valentin, Schneider, Altendorferstraße 26.
Pluschke Else, ohne Beruf, Brunken 24.
Emil, Kaufmann, Weidenstr. 6.
— Franz, Polizei-Unterwachtmstr., Am Zeughaus 9.
— Georg, Tischlermeister, Leobschützerstraße 37.
— Hugo, Tischlergeselle, Bahnhofstr. 8.
— Josef, Geschäftsführer, Brunken 24.
— Robert, Konditor, Brunken 24.
— Willy, Landwirt, Brunken 24.
Pluszyk Alois, Steuerinspektor, Schulze-Delitzschstr. 4.
— Martha, Schwester, Zwingerstr. 9.
Pluta August, Buchdrucker, Troppauerstraße 89.
— Anna, Witwe, Oberzollstr. 3.
— Johann, Holzkaufmann, Salzstr. 6.
— Johann, Zimmermann, Troppauerstraße 88.
— Josef, Arbeiter, Marienstr. 98.
— Martha, Arbtrn., Troppauerstr. 89.
— Karl, Arbeiter, Coselerstr. 9.

Ferdinand Piontek :: Ratibor
Internationale Spedition u. Möbeltransporte.

Heinrich Harbolla, Ratibor
Fernsprecher Nr. 259. **Domstraße Nr. 3.**

Pluto Philipp, Versicherungs-Inspektor, Königshütterstr. 4.
— Wilhelm, Maurer, Troppauerstr. 89.
Plutka Josefa, Witwe, Viktoriastr. 40.
— Paul, Eisenbahn-Werkstättenvorsteher, Viktoriastr. 40.
— Viktor, Kaufmann, Langestr. 1.
Pluwatsch Johann, Rentner, Krankenhausstr. 7.
— Robert, Lok.-Führer, Leobschützerstraße 10a.
Pniok Georg, Schneider, Langestr. 54.
— Stanislaus, Eisenbahn-Oberschaffner, Präsidentenstr. 11.
Pochwyl Ludwina, Arbtrn., Salzstr. 7.
— Marie, Witwe, Fleischerstr. 15.
Podeschwa Karl, Arbeiter, Wiesenstr. 8.
— Nikolaus, Böttcher, Oderstr. 12.
— Paul, Bürogehilfe, Oderstr. 12.
Podeschwig Anna, Witwe, Troppauerstraße 15.
Podgorsetz Paul, Böttch. mstr., Friedrichstraße 3.
Podolski Franz, Kutscher, Mittelstr. 5.
Podstata Anna, Direktrice, Gartenstr. 18.
— Franz, Werkmeister, Wilhelmstr. 5.
— Josef, Schuhmacher, Gartenstr. 18.
Poganiuch Emil, Postsekretär i. R., Oberwallstr. 23.
— Ernst, cand. ing., Oberwallstr. 23.
Pogoda Agnes, Witwe, Mühlwagestr. 5.
— Hedwig, Arbeiterin, Oderstr. 12.
— Karl, Konditor, Langestr. 13.
— Richard, Oberkellner, Gartenstr. 8.
Pohl Alfred, Schlosser, Troppauerstr. 70.
— Andreas, Arbeiter, Marienstr. 1.
— Angela, Arbeiterin, Mühlwagestr. 4.
— Anton, Rentenempfänger, Leobschützerstraße 1c.
— Emanuel, Eisenbahnarbeiter, Leobschützerstr. 39.
— Emil, Eisenbahn-Werkmeisteranwärter, Fabrikstr. 29.
— Ernestine, Gastwirtin, Jungfernstr. 10.
— Franz, Maschinenputzer, Troppauerstraße 70.
— Franziska, Arbeiterin, Zwingerstr. 26.
— Georg, Eisenbahn-Obersekretär, Brunken 24.
— Georg, Korrespondent, Troppauerstraße 70.
Pohl Josef, Schuhmacher, Fabrikstr. 31.
— Josef, Taubst.-Lehrer a. D., Hohenzollernstr. 15.
Dr. Pohl Karl, Staatsanwaltschaftsrat, Wilhelmstr. 12.
Pohl Konstantine, Köchin, Jungfernstraße 1.
— Margarete, ohne Beruf, Brunken 24.
— Marie, Hortbelferin, Hohenzollernstraße 15.
— Marie, Arbeiterin, Mühlwagestr. 4.
— Martha, Lehrerin, Hohenzollernstr. 15.
— Max, Dolmetscher-Obersekr., Gartenstraße 16.
— Max, Bonbonkocher, Eisenbahnstr. 3.
— Otto, Werkmeister, Gartenstr. 6.
— Paul, Kaufmann, Waisenhausstr. 2.
— Robert, Schuhmacher, Troppauerstr. 58 60.
— Rosalie, ohne Beruf, Leobschützerstraße 1c.
— Theodor, Zollassistent i. R., Schloßstraße 9.
— Theodor, Hdlgsgeh., Jungfernstr. 10.
— Viktor, ohne Beruf, Fabrikstr. 31.
— Walter, Kaufmann, Neustadtstr. 24.
— Wilhelm, Amtssekretär, Troppauerstraße 70.
Pohlmann Josef, Schuhmacher, Coselerstraße 100.
Poida Max, Arbeiter, Domstr. 3.
Pokorny Max, Bäckergel., Mühlwagestraße 6.
— Otto, Böttcher, Oberzborstr. 10.
Polaczy Max, Händler, Sandstr. 2.
— Wilhelm, Klempnergeselle, Jungfernstraße 11.
Pollatzek Vinzenta, Obsthändlerin, Leobschützerstr. 26.
Poledník Franz, Müller, Troppauerstr. 107.
— Franziska, Witwe, Ottitzerstr. 24a.
— Isidor, Arbeiter, Ottitzerstr. 24a.
— Johann, Lehrer, Ottitzerstr. 24a.
Pollenski Hedwig, Putzdirektrice, Neustadtstr. 10.
Polewka Josef, Bauführer, Weidenstr. 27.
Polifka Erich, Kaufmann, Oderstr. 9.
— Franz, Arbeiter, Eisenbahnstr. 21.
— Johann, Masch.-Wärter, Coselerstr. 68.
— Robert, Kaufmann, Oderstr. 9.
Poliga Johann, Häusler, Altendorferstraße 58.
— Johann, Rentenempf., Troppauerstraße 57.
— Josef, Arbeiter, Altendorferstr. 58.
— Josefa, ohne Ber., Altendorferstr. 58.
Polke Alfons, Eisenbahn-Wagenmeister i. R., Langestr. 36.
— Eleonore, Rentenempfängerin, Zwingerstr. 27.
Pollack Theodor, Oberlehrer, Hohenzollernstraße 13.
Pollak Alfred, Tapezierer, Niederzborstraße 5.
— August, Kutscher, Bollwerkstr. 5a.
— Ernst, Maschinenschlosser, Weidenstraße 26.
— Josef, Maler, Bollwerkstr. 5a.
— Josefa, Arbeiterin, Gartenstr. 13.
— Karl, Former, Königshütterstr. 4.
— Ludwine, Arbeiterin, Gartenstr. 13.
— Marie, Arbeiterin, Gartenstr. 13.
— Martha, Witwe, Fischerei 5.
— Paul, Ref.-Lok.-Führer, Kohlenstr. 4.
Pollnik Franz, Rentner, Neustadtstr. 5b.
— Johann, Magazinverwalter, Querstraße 5/6.
Pollaczek Alexander, Kfm., Langestr. 10.
— Hans, Student, Langestr. 10.
Pollok Josef, Auszügler, Leobschützerstraße 14.
— Pauline, Arbtrn., Leobschützerstr. 14.
Polomski Max, Schlosser, Kohlenstr. 7.
Polonius Helene, ohne Ber., Neuestr. 5.
— Hugo, Buchhalter, Neuestr. 5.
Poludnik Gerhard, Polizei-Wachtmeister, Am Zeughaus 9.
Dr. jur. Polzin Wilhelm, Oberamtsanwalt, Bolatzerstr. 3.
Pomper Anna, ohne Ber., Viktoriastr. 48.
— Ottilie, ohne Beruf, Viktoriastr. 48.
— Paul, Zugführer a. D., Viktoriastr. 48.
Popella Ignatz, Arbtr., Jungfernstr. 12.
— Johann, Schlosser, Rybnikerstr. 29.
— Josef, Portier, Schloßstr. 6.
— Paul, Schlosser, Rybnikerstr. 41/46.
Popp Franz, Bote, Brunken 32.
Poppe Alois, Rektor a. D., Brunken 12.
— Emil, Tischlermeister, Fischerei 5.
— Ernst, Chauffeur, Fischerei 5.
— Georg, Briefgeh., Niederwallstr. 2.

Das führende Haus für Strumpfwaren

Trauerkleidung
für Mädchen, Backfische u. Damen in größter Auswahl.

Poppe Gertrud, Bankbeamtin, Brunken 23.
— Hedwig, ohne Beruf, Fischerei 5.
— Herbert, Praktikant, Brunken 23.
— Hermann, Stadt-Oberinspektor, Brunken 23.
— Johannes, Lehrer, Zwingerstr. 26.
— Karl, Kalkulator, Brunken 23.
— Margarete, Stütze, Zwingerstr. 13.
— Martha, ohne Beruf, Brunken 12.
— Rudolf, Revisor, Zwingerstr. 26.
Poppek Else, ohne Beruf, Bollwerkstr. 8.
— Georg, Hausdiener, Bahnhofstr. 6.
— Helmut, Apothekenassist., Salzstr. 23.
— Konstantine, Witwe, Eichendorffstr. 21a.
— Maximi, Artist, Eisenbahnstr. 1.
— Robert, Zimmermstr., Bollwerkstr. 8.
— Wilhelm, Arbtr., Krankenhausstr. 5.
Poppek Alois, Postschaffner, Jungfernstraße 19.
— Else, ohne Beruf, Jungfernstr. 6.
— Emma, Witwe, Zwingerstr. 23.
— Emil, Laborant, Jungfernstr. 6.
— Franz, Schuhmacher, Jungfernstr. 6.
— Franz, Eisenb.-Zugführer, Schulstr. 41.
— Karl, Bürogehilfe, Oberwallstr. 11.
— Karl, Maler, Jungfernstr. 6.
Poremba Anna, Witwe, Bosatzerstr. 25.
— Bernhard, Schlosser, Langestr. 52.
— Helene, Schneiderin, Bosatzerstr. 25.
— Josef, Kellner, Viktoriastr. 9.
Porembski August, Polizei-Wachtmeister, Am Zeughaus 9.
Porombka Anna, Arbtrn., Dr. Heidestraße 1.
— Johanna, Arbeiterin, Querstr. 9.
— Josef, Arbeiter, Dr. Heidestr. 1.
— Josef, Ofensetzer, Schulstr. 20.
— Marie, Witwe, Dr. Heidestr. 1.
— Nikolaus, Arbeiter, Niebotschauerstr. 106a.
— Paul, Schaffner, Weidenstr. 13.
Porompka Luzie, Arbeiterin, Troppauerstraße 84.
Porschke Anna, ohne Beruf, Zwingerstraße 12.
— Franziskus, Barmh. Bruder, Schulbankstr. 3.
— Georg, Kaufmann, Zwingerstr. 12.
Porschke Karl, Hausdiener, Jungfernstraße 7.
Porwit Hugo, Maschinist, Eisenbahnstraße 13.
— Marie, ohne Beruf, Eisenbahnstr. 13.
Porwoll Anton, Häusler, Niebotschauerstraße 43.
— Berta, Witwe, Oberwallstr. 11.
— Elisabeth, Hospitalitin, Klosterweg 3.
— Else, Fürsorgerin, Bollwerkstr. 9.
— Ernst, Amtssekretär, Salzstr. 14.
— Franz, Arbeiter, Rybnikerstr. 7.
— Georg, Kaufmann, Bollwerkstr. 9.
— Grete, ohne Beruf, Bollwerkstr. 9.
— Johann, Invalide, Niederwallstr. 1.
— Johann, Fleischermeister, Rybnikerstraße 56.
— Josef, Händler, Mühlwagestr. 5.
— Josefa, Witwe, Querstr. 13.
— Konstantin, Hilfsformer, Niebotschauerstr. 12a.
— Ludwig, Lokomotivführer, Bollwerkstraße 9.
— Walter, Redaktionssekr., Blumenstraße 1.
Porwollik Franziska, Arbtrn., Marienstraße 82.
— Johanna, Arbtrn., Marienstr. 82.
— Paul, Eisenbahnschlosser, Kohlenstr. 7.
Posamonik Richard, Schlosser, Neuestr. 4.
Posmyk Thomas, Schmiedemstr., Troppauerstr. 105.
Posner Fanny, Witwe, Friedrichstr. 4.
— Rosa, Witwe, Friedrichstr. 4.
Pospiech Albert, Polizei-Oberwachtmstr., Am Zeughaus 9.
— Anna, Zigarrenarbtrn., Hospitalstr. 1.
— Emil, Arbeiter, Schulstr. 40.
— Emilie, Witwe, Eisenbahnstr. 19.
— Franz, Maurer, Königshütterstr. 6.
— Fritz, Chauffeur, Troppauerstr. 5.
— Ignatz, Schlosser, Buchenstr. 6.
— Johann, Justiz-Kanzleisekr., Ottitzerstraße 28.
— Karl, Konrektor, Weidenstr. 8.
— Marie, Witwe, Troppauerstr. 58/60.
— Martha, Arbtrn., Schulstr. 40.
— Mathilde, Witwe, Schulstr. 40.
— Pauline, Arbeiterin, Schulstr. 40.
— Stanislaus, Arbeiter, Brunken 14.
— Theodor, Elektriker, Schulstr. 40.
Post Bruno, Kaufmann, Bahnhofstr. 1.
Postulka Albert, Arbeiter, Troppauerstr. 100.
— Anton, Destillateur, Zwingerstr. 10.
— Edgar, Kontorist, Zwingerstr. 10.
— Florian, Kleinrentner, Zwingerstr. 10.
— Gerhard, Forstgehilfe, Zwingerstr. 10.
— Jakob, Schlosser, Weidenstr. 16.
— Josef, Bankbeamter, Marzelluspl. 4.
— Josef, Arbtr., Niebotschauerstr. 102a.
— Lothar, Kaufmann, Zwingerstr. 10.
— Marie, Witwe, Oberwallstr. 27.
— Paul, Rechnungsbeamter, Viktoriastraße 48.
— Valerie, ohne Ber., Zwingerstr. 10.
— Valentin, Arbeiter, Oderstr. 15.
— Waldemar, Bürogeh., Zwingerstr. 10.
— Wilhelm, Arbeiter, Niebotschauerstr. 102a.
— Wilhelm, Arbtr., Troppauerstr. 100.
Potempa Stefan, Polizei-Unterwachtm., Am Zeughaus 9.
Potkowik Viktor, Arbtr., Fabrikstr. 2.
Potrykus Franz, Kandidat, Parkstr. 9.
Potyka Anton, Arbeiter, Rybnikerstr. 44/46.
— Bernhard, Schlosser, Schulstr. 30.
— Franz, Lok.-Führer a. D., Oberwallstraße 28.
— Franz, Eisenbahnwagenaufseher, Neustadtstr. 34.
— Franz, Buchhandlungsgehilfe, Polkoplatz 7.
— Georg, Kellner, Neustadtstr. 34.
— Johann, Arbtr., Niebotschauerstr. 79.
— Johanna, Arbeiterin, Schulstr. 27.
— Josef, Weichensteller, Braustr. 3.
— Josef, Schmied, Schulstr. 27.
— Josefa, Witwe, Rybnikerstr. 42.
— Katharina, Arbeiterin, Schulstr. 27.
— Konstantine, Witwe, Marienstr. 98.
— Ludwig, Schmied, Coselerstr. 53.
— Marie, ohne Beruf, Oberwallstr. 28.
— Pauline, Witwe, Fabrikstr. 29.
Potzkai Johann, Ober-Postschaffner, Zborplatz 2.
— Karl, Polizei-Unterwachtmeister, Am Zeughaus 9.
— Max, Schuhmacher, Zborplatz 2.
Poymann Else, ohne Beruf, Flurstr. 6.
— Mathilde, Witwe, Flurstr. 6.

ist **A. Metzner :: Ratibor.**

Heinrich Harbolla, Ratibor
Fernsprecher Nr. 259. Domstraße Nr. 3.

Poymann Rudolf, Betr.-Assistent, Flurstraße 6.
Pradel Josef, Tischler, Salzstr. 33.
Prager Max, Kfm., Troppauerstr. 19.
Pratzka Alfred, Kfm., Brunken 28.
— August, Eisenbahnschlosser, Bosatzerstraße 25.
— Johann, Pensionär, Gartenstr. 20.
Prawda Emanuel, Müller, Neustadtstraße 18.
Prawitz Elise, Witwe, Schrammstr. 11.
Preisner Rudolf, Hutarbeiter, Oberwallstraße 30.
Preiß Bruno, Pianofabrikant, Mühlwagestr. 1.
— Eduard, Kaufmann, Langestr. 20.
— Erwin, Fabrikbes., Schrammstr. 4.
— Franz, Schuhmacher, Salzstr. 17.
— Gustav, Maschinist, Oderstr. 3.
— Hulda, Witwe, Su..str. 17
— Ignatz, Schuhmacher, Niederwallstr. 7.
— Josef, Bäckermeister, Langestr. 51.
— Josefa, Rentenempfängerin, Oberwallstraße 15.
— Martha, Witwe, Mühlwagestr. 1.
— Max, Arbeiter, Niederwallstr. 7.
— Siegfried, Fabrikbes., Weidenstr. 20.
Dr. Preiß Walter, Assistenzarzt, Augustastraße 5.
Preiß Wilhelm, Schlosser, Niederwallstr. 7.
Pretor Dorothea, ohne Ber., Neuestr. 26.
— Julius, Kaufmann, Neuestr. 26.
Preu Gerhard, Bankvolontär, Oberwallstraße 11.
— Karl, Zahnarzt, Oberwallstr. 11.
Priester Julius, Kaufmann, Ring 15.
Prietsch Georg, Gemüsehändler, Niederwallstr. 11.
— Konstanze, Witwe, Kohlenstr. 3.
Prietzel Emmy, Büfettfrl., Eisenbahnstraße 3.
Primm Hugo, Ober-Telegr.-Inspektor, Schulze-Delitzschstr. 4.
— Irmgard, Lehrerin, Schulze-Delitzschstraße 4.
— Karl, Lehrer, Schulze-Delitzschstr. 4.
Proba Johann, Polizei-Wachtmstr., Am Zeughaus 9.
Prach Mathilde, Witwe, Weidenstr. 6.
Prochhaska Alexander, Regierungsrat, Niederzborstr. 2.
Prochhaska Emilie, Witwe, Niederzborstraße 4.
— Georg, stud. phil., Niederzborstr. 4.
— Helene, Geschäftsführerin, Niederzborstr. 4.
— Richard, Landschafts-Sekretär, Niederwallstr. 28.
— Viktor, Weinküfer, Niederzborstr. 4.
Prost Josef, Eisenbahn-Werkführer-Anwärter, Viktoriastr. 7a.
— Klara, ohne Beruf, Gartenstr. 18.
— Paul, Schuhmacher, Gartenstr. 18.
— Robert, pens. Eisenbahn-Zugführer, Gartenstr. 18.
Prokop Anna, Witwe, Marzelluspiatz 4.
— Ernst, Student, Marienstr. 60.
— Franz, Hausbesitzer, Marienstr. 60.
— Fritz, Forstgehilfe, Marzelluspiatz 4.
— Hedwig, Witwe, Hohenzollernstr. 12.
— Mathias, Fabrikwächter, Bahnhofstraße 8.
— Paul, Maschinenschlosser, Oderstr. 19.
— Walter, ohne Beruf, Bahnhofstr. 8.
Prokopowitz Emil, Schirrmacher, Schulstraße 7.
Prokisch Agathe, Rentnerin, Leobschützerstraße 5.
— Johann, Glaser, Viktoriastr. 11.
— Leo, Böttcher, Troppauerstr. 10.
— Marie, Witwe, Marienstr. 13.
— Theresia, Arbeiterin, Marienstr. 13.
Prokscha Ernst, Kaufmann, Kirchstr. 3.
— Franz, Arbeiter, Salzstr. 24.
— Franz, Ref.-Lok.-Führer, Moltkestr. 15.
— Josef, Hausbesitzer, Ziegeleistr. 24.
— Josef, Zigarrenmeister, Kirchstr. 3.
— Max, Lademeister a. W., Gartenstraße 39.
Proske Adolf, Ref.-Lok.-Führer, Neustadtstr. 5b.
— Agnes, Witwe, Fleischerstr. 15.
— Albert, Schachtmeister, Troppauerstr. 104.
— Alfred, Kaufmann, Langestr. 45/47.
— Alois, Eisenbahn-Zugführer, Gartenstraße 10.
— Anna, Buchhalterin, Oberwallstr. 4.
— August, Schneider, Eisenbahnstr. 3a.
— Berta, ohne Ber., Troppauerstr. 15.
— Bruno, Laborant, Troppauerstr. 104.
Proske Emanuel, Schuhmacher, Bollwerkstraße 5a.
— Emma, Kunststopferin, Oderstr. 18.
— Franz, Maler, Viktoriastr. 11.
— Gustav, Chefredakteur, Troppauerstraße 32.
— Hedwig, Lehrerin a. D., Hohenzollernstraße 21.
— Hedwig, Putzmacherin, Bollwerkstr. 5a.
— Ida, Hausbesitzerin, Viktoriastr. 9a.
— Johann, Schuhmacher, Oberzborstr. 6.
— Johanna, Bedienungsfrau, Präsidentenstr. 1.
— Josef, Schachtmstr., Troppauerstr. 123.
— Julius, Post-Betriebs-Assistent, Eisenbahnstr. 9.
— Karl, Aufseher, Troppauerstr. 55.
— Margarete, ohne Beruf, Troppauerstraße 32.
— Marie, Handarbeitslehrerin, Bahnhofstraße 9.
— Otto, Geschäftsführer, Neue Bollwerkstraße 1.
— Paul, Schlosser, Eisenbahnstr. 9.
— Paul, Barmh. Bruder, Schuhbankstraße 8.
— Waleska, Witwe, Neue Bollwerkstr. 1.
— Wilhelm, Arbeiter, Niederwallstr. 15.
Protzek Alois, Heizer, Ackerstr. 13.
— Else, Witwe, Brunken 40.
— Franz, Arbeiter, Fabrikstr. 1/3.
— Josef, Zimmermann, Ackerstr. 13.
— Julius, Arbeiter, Langestr. 40.
— Karl, Bürogehilfe, Brunken 40.
— Traute, ohne Beruf, Brunken 40.
— Valentin, ohne Beruf, Ackerstr. 13.
Protzer Anna, Privatiere, Gartenstr. 10.
— Franziska, Wirtschafterin, Ring 11.
— Marie, Köchin, Oberwallstr. 32a.
Pruske Franz, Arbeiter, Schloßstr. 5.
— Johann, Maurer, Am Zeughaus 2.
— Marie, Witwe, Fabrikstr. 1/3.
— Marie, Arbeiterin, Schloßstr. 5.
Pruß Franz, Büroangestellter, Ring 10.
— Friedrich, Dekorateur, Ring 10.
— Karl, Magazinarbeiter, Ring 10.
— Karl, kaufm. Angestellter, Ring 10.
Przedworski Paul, Studienrat, Roßburgaplatz 3.
Przesdzing Franz, Arbtr., Langestr. 58.

Ferdinand Piontek :: Ratibor
Internationale Speditionen u. Möbeltransporte.

Die Eigenschaften unseres Hauses:
Große Auswahl, billige Preise!
Durch sie vergrößert sich der Kundenkreis von Tag zu Tag!

Przesding Johann, Bahnhofsaufs. a. D., Zwingerstr. 4a.
Przibilla Adolf, Töpfer, Niederzborstr. 2.
— Emma, Rentnerin, Eisenbahnstr. 5.
— Konstantin, Arbeiter, Kirchstr. 14a.
— Marie, Nähterin, Bosazerstr. 25.
— Marie, Witwe, Salzstr. 23.
— Markus, Schneidermeister, Bosazerstraße 15.
— Martha, Rentnerin, Eisenbahnstr. 5.
— Max, Schlosser, Salzstr. 23.
— Otto, Lackierermeister, Salzstr. 23.
— Paul, Prokurist, Oberzborstr. 2.
Przibylla Anna, Arbtrn., Moltkestr. 13.
— Anna, Witwe, Moltkestr. 18.
— Anton, Eisenbahnschaffner, Niebotschauerstr. 84.
— Helene, Arbeiterin, Moltkestr. 13.
— Ignatz, Auszügler, Ackerstr. 2.
— Johann, Tischlermstr., Leobschützerstraße 29.
— Johann, Häusler, Ziegeleistr. 21.
— Johann, Zimmerpolier, Ziegeleistr. 30.
— Johann, Schlosser, Kirchstr. 22.
— Julie, Händlerin, Kirchstr. 25.
— Julius, Grundbesitzer, Kirchstr. 25.
— Julius, Zimmermann, Ziegeleistr. 21.
— Paul, Verw.-Angest., Coselerstr. 85.
— Vinzent, Werkführer-Anw., Moltkestraße 13.
— Wilhelm, Schneider, Ziegeleistr. 21.
— Wilhelm, Tischler, Leobschützerstr. 29.
Przybelius Franziska, Witwe, Bergstr. 11.
Przybilla Alfred, Schlosser, Oberwallstraße 27.
— Alois, Brauer, Troppauerstr. 51.
— Anna, ohne Beruf, Coselerstr. 44.
— Anna, Bürogehilfin, Troppauerstr. 55.
— Anastasia, ohne Beruf, Kirchstr. 2.
— August, Kriegsinvalide, Myslowitzerstraße 6.
— Emil, Schlosser, Brunken 38.
— Erich, Hdlgsgeh., Niederzborstr. 4.
— Emanuel, Arbtr., Niebotschauerstr. 84.
— Emanuel, Auszügler, Coselerstr. 42.
— Franz, Kfm., Niederzborstr. 9.
— Franziska, ohne Beruf, Ziegeleistr. 21.
— Hedwig, ohne Ber., Eichendorffstr. 12.
— Hedwig, Verkfrn., Troppauerstr. 55.
— Johann, Installateur, Coselerstr. 44.
— Johann, Häusler, Coselerstr. 67.
Przybilla Johann, Arbeiter, Niebotschauerstr. 84.
— Johanna, ohne Beruf, Coselerstr. 42.
— Josef, Fleischermeister, Brunken 49.
— Josef, Fleischergeselle, Brunken 49.
— Josef, Schulhausmstr., Coselerstr. 19.
— Karl, Lohndiener, Niederzborstr. 4.
— Karl, Zeitungsverleger, Troppauerstraße 55.
— Karl, Postschaffner, Schloßstr. 9.
— Lazarus, Schlosser, Marienstr. 82.
— Marie, Verkfrn., Troppauerstr. 55.
— Marie, ohne Beruf, Coselerstr. 19.
— Marie, ohne Beruf, Kirchstr. 2.
— Mathilde, ohne Beruf, Kirchstr. 2.
— Paul, Kfm., Niebotschauerstr. 84.
— Philippine, Schneiderin, Marienstr. 6.
— Richard, Polizei-Wachtmeister, Am Zeughaus 9.
— Richard, Hauptlehrer a. D., Flurstr. 2.
— Sofie, Arbtrn., Niebotschauerstr. 84.
— Theofil, Ref.-Lok.-Führer, Altendorferstraße 17.
Przybylla Josef, Hauptlehrer i. R., Zwingerstr. 6.
— Philipp, Landwirt, Kirchstr. 2.
Przyhitza Johann, Monteur, Langestr. 34.
Przioda Berta, Witwe, Langestr. 9.
Przipadlo Marie, ohne Beruf, Marienstraße 96.
Przypadlo Anna, Arbtrn., Querstr. 14.
— Alois, Lok.-Führer a. D., Ziegeleistraße 8.
— Franz, Arbeiter, Querstr. 14.
— Franziska, Arbeiterin, Querstr. 14.
— Gertrud, Witwe, Niebotschauerstr. 102.
— Grete, ohne Beruf, Kirchstr. 12.
— Isidor, Häusler, Altendorferstr. 33.
— Johann, Alterspflegling, Notburgaplatz 3.
— Johanna, Witwe, Kirchstr. 18b.
— Josef, Eisenbahnschlosser, Proschowitzerstr. 3.
— Karl, Schlosser, Ziegeleistr. 8.
— Karl, Schlosser, Kirchstr. 12.
— Karl, Lok.-Führer, Kirchstr. 12.
— Katharina, ohne Beruf, Altendorferstraße 33.
— Leo, Chauffeur, Querstr. 14.
— Marie, ohne Beruf, Kirchstr. 12.
— Marie, Arbeiterin, Querstr. 14.
Przypadlo Josie, ohne Beruf, Kirchstraße 12.
Przyklitzky Julius, Arbtr., Kohlenstr. 7.
Przyklenk Johanna, Wirtschafterin, Notburgaplatz 3.
— Katharina, Witwe, Volkoplatz 7.
Przyrembel Gottlieb, Wagenmstr., Troppauerstr. 40.
Przyszkowski Wilhelm, Weingroßkaufm., Oberwallstr. 9.
Przywara Alfred, Schlosser, Gartenstr. 12.
— Johann, Eisenbahngehilfe, Zwingerstraße 22.
— Karl, Eisendreher, Gartenstr. 12.
— Severin, Elektriker, Gartenstr. 12.
Pschenitza Eduard, Schmied, Malzstr. 5.
Psotta Albertine, Witwe, Wilhelmstr. 11.
— Albine, Witwe, Oberzborstr. 8.
— Anna, Landwirtin, Troppauerstr. 67.
— Franziska, Arbtrn., Präsidentenstr. 8.
— Hedwig, ohne Beruf, Wilhelmstr. 11.
— Johann, Landwirt, Troppauerstr. 67.
— Johann, Häusler, Niebotschauerstr. 17.
— Konstantine, Arbtrn., Marienstr. 18.
— Konstantin, Schuhmchr., Myslowitzerstraße 4.
— Luzie, ohne Beruf, Neuestr. 5.
— Marie, Witwe, Neuestr. 5.
— Vinzent, Arbtr., Troppauerstr. 118.
Ptock Eleonore, Witwe, Am Zeugh. 9.
— Johanna, Arbtrn., Troppauerstr. 100.
Ptok Heinrich, Justiz-Kanzlei-Diätar, Bahnhofstr. 8.
— Josef, Tapezierer, Kohlenstr. 8.
— Josefine, Witwe, Am Canal 2.
— Klara, Witwe, Zwingerstr. 15.
— Konstantin, Volksschullehrer, Eisenbahnstr. 11.
— Marie, Arbeiterin, Domstr. 8.
— Martha, Stütze, Brunken 29.
— Max, Ober-Verwaltungs-Sekretär, Troppauerstr. 27.
— Viktor, Werkstätten-Vorsteher, Viktoriastr. 21a.
Puchalla Dorothea, Witwe, Neustadtstraße 2.
Pudelko Alfred, Lehrer, Salzstr. 7.
— Erich, Kaufm. Beamter, Oderstr. 33.
— Hans, Geschäftsführer, Niederzborstraße 10.
— Max, Eisenbahnschlosser, Salzstr. 7.

Ferdinand Piontek :: Ratibor
Internationale Speditionen u. Möbeltransporte.

Heinrich Harbolla, Ratibor
Fernsprecher Nr. 259. Domstraße Nr. 3.

Pudolleck Elfriede, ohne Beruf, Weidenstraße 15.
— Marie, ohne Beruf, Weidenstr. 15.
Pudritzki Richard, Ober-Steuersekr., Teichstraße 7.
Puls Paul, Arbeiter, Talstr. 18/22.
Pulst Walter, Maschinenschlosser, Kohlenstraße 11.
Püschel Gerhard, Expedient, Oderstr. 12.
Pütger Dora, Stenotypistin, Troppauerstraße 30.
Purschke Agnes, Köchin, Eisenbahnstraße 21a.
— Elisabeth, Lehramtskandidatin, Leobschützerstr. 1b.
— Erwin, Kandidat der Medizin, Leobschützerstr. 1b.
— Eugen, Steuerinspektor, Schrannstraße 6.
— Johanna, Witwe, Leobschützerstr. 1b.
Pusch Walter, Elektro-Monteur, Wilhelmstraße 4.
Pyka Anna, Witwe, Leobschützerstr. 1c.
— Anna, ohne Ber., Leobschützerstr. 1c.
— Franz, Kaufmann, Oderstr. 28.
— Helene, Kontoristin, Schuhbankstr. 3.
— Hildegard, ohne Ber., Schuhbankstr. 3.
— Karl, Fabrikinsp., Dr. Heidestr. 11.
— Margarete, Kontoristin, Schuhbankstraße 3.
— Melanie, Witwe, Schuhbankstr. 3.
— Sofie, Arbeiterin, Weidenstr. 29.
Pyrchalla August, Lagerverwalter, Langestraße 48.
— Edgar, Expedient, Leobschützerstr. 35.
— Elfriede, Lehrerin, Leobschützerstr. 35.
— Elisabeth, Kontoristin, Leobschützerstraße 35.
— Georg, Schlosser, Leobschützerstr. 35.
— Hedwig, ohne Beruf, Leobschützerstraße 35.
— Marianna, Rentnerin, Leobschützerstraße 35.
— Theodor, Mag.-Angestellter, Leobschützerstr. 35.
Pyrkosch Ellen-Mathilde, ohne Beruf, Hohenzollernstr. 15.
— Genovefa, Rentenempfängerin, Neustadtstr. 14.
— Marie, Arbeiterin, Neustadtstr. 14.
— Marie, Waschfrau, Weidenstr. 13.
Pyrzek Else, ohne Ber., Coselerstr. 64.
— Johann, Arbeiter, Coselerstr. 64.
— Johanna, Witwe, Leobschützerstr. 17.
— Martha, ohne Beruf, Hohenzollernstraße 15.
— Max, Kaufmann, Coselerstr. 64.
— Paul, Arbeiter, Coselerstr. 64.
Pyschczan Karl, Arbtr., Volkoplatz 6.
Pyschik Anton, Arbtr., Marienstr. 34.
— Franz, Arbeiter, Marienstr. 34.
Pyschny Anna, Witwe, Weidenstr. 4.
— Emilie, ohne Beruf, Weidenstr. 4.
— Leo, Justiz-Obersekr., Weidenstr. 4.
— Rudolf, Lehrer, Weidenstr. 4.
Pyskalla Franz, Arbtr., Ziegeleistr. 12.
— Johann, Arbeiter, Ziegeleistr. 12.
— Josef, Arbeiter, Ziegeleistr. 12.
Pytlik Emma, ohne Beruf, Leobschützerstraße 13.
— Johanna, Witwe, Neustadtstr. 32.
— Katharina, Witwe, Leobschützerstr. 13.
— Martha, Köchin, Bosatzerstr. 28.
— Pauline, Witwe, Neustadtstr. 14.
— Robert, Maler, Leobschützerstr. 25.
— Vinzent, Arbeiter, Neustadtstr. 14.

Q.

Quapik Albert, Brauer, Eisenbahnstr. 21.
Quaschinsky Anna, Arbtrn., Oderstr. 5.
— Else, Arbeiterin, Oderstr. 5.
— Emma, Witwe, Krankenhausstr. 7.
— Georg, Kanzleisekretär, Leobschützerstraße 1b.
— Johanna, ohne Beruf, Leobschützerstraße 1b.
— Karl, Maler, Oderstr. 5.
— Wanda, Arbeiterin, Oderstr. 5.
Quaschner Emil, Küfer, Luisenstr. 2.
— Paul, Bäcker, Luisenstr. 2.
— Stefan, Schlosser, Luisenstr. 2.
Quasigroch Anastasia, Auszüglerin, Altendorferstr. 24.
— Klara, Pförtnerin, Salzstr. 20.
— Maria, Schwester, Zwingerstr. 9.
— Marie, Witwe, Langestr. 15.
Quasnitza Alois, Landwirtssohn, Bergstraße 2a.
— August, Schlosser, Bergstr. 2a.
— Emanuel, Grundbesitzer, Bergstr. 2a.
— Johanna, Witwe, Neugartenstr. 6.
Quasnitza Paul, Schlosser, Bergstr. 2a.
Quasny Hedwig, Arbtrn., Coselerstr. 114.
Quast Paul, Tiefbauunternehmer, Sandstraße 3.
Quinta Hedwig, Kassiererin, Salzstr. 16.
— Josef, Packer, Salzstr. 16.
Quiotek Stefanie, Hausdame, Gartenstraße 1.
Quis Heinrich, Schlosser, Niederzborstraße 7.
— Willy, Drogist, Troppauerstr. 62.
Quittek Karl, Eisendreher, Schulstr. 3.
— Max, Lackierer, Troppauerstr. 109.
— Rudolf, Fleischergef., Neumarkt 8.
— Viktoria, Bedienungsfrau, Wiesenstraße 13.

R.

Rabe Gustav, Schlosser, Schulstr. 15.
— Philipp, Eisenbahn-Werkstätten-Werkführer, Bahnhofstr. 8.
Rachfahl Bruno, Eisenbahn-Obersekretär, Troppauerstr. 89.
Rack Elisabeth, ohne Beruf, Eisenbahnstraße 17.
— Erna, Kontoristin, Eisenbahnstr. 17.
— Franz, Hausmeister, Eisenbahnstr. 17.
— Luzie, Arbeiterin, Kirchstr. 4.
— Theodor, Ober-Postschaffner, Kirchstraße 4.
Raczek Albertine, Händlerin, Marienstraße 138.
— Andreas, Tischler, Oberwallstr. 31.
— Anton, Maurermstr., Bosatzerstr. 1a
von Raczek Ernst, Polizei-Leutnant, Am Zeughaus 9.
Raczek Franz, Grundbes., Marienstr. 140.
— Franz, Vorschmied, Proschowitzerstr. 7.
— Franz, Lok.-Führer, Niebotschauerstraße 98.
— Franziska, Auszüglerin, Kirchstr. 25.
— Hermine, verw. Zugführer, Langestraße 36.
— Hildegard, ohne Beruf, Langestr. 36.
— Karl, Gärtner, Bachstr. 20.
— Luzie, Stenotypistin, Langestr. 36.
— Luzie, verw. Grundbes., Troppauerstraße 124.
— Marie, Witwe, Gartenstr. 23.

Das führende Haus für Strumpfwaren

Spezialhaus für moderne
Damen- u. Mädchenkleidung.

Raczek Marie, Witwe, Feldstr. 3.
— Marie, Witwe, Schulstr. 4.
— Paul, Häusler, Altendorferstr. 15.
— Paul, Dreher, Ziegeleistr. 26.
— Philipp, Rentenempf., Ziegeleistr. 26.
— Philipp, Landwirt, Marienstr. 138.
— Theodor, Landwirt, Marienstr. 138.
— Theofil, Lok.-Führer, Niebotschauerstraße 98.
— Viktor, Landwirt, Marienstr. 140.
Rademann Georg, Hausdiener, Zwingerstraße 16.
Radke Klemenz, Steuer-Assistent, Viktoriastr. 14.
Radowicz Ottilie, Witwe, Leobschützerstraße 1.
Radtke Theodor, Kfm., Niederwallstr. 20.
Radziej Franz, Rottenführer, Rosenstraße 5.
— Franz, Arbeiter, Rosenstr. 5.
— Josef, Arbeiter, Rosenstr. 5.
— Thomas, Oberlehrer, Oberwallstr. 17.
Radziejewski Eduard, Hospitalit, Klosterweg 3.
Radzioch Adolf, Kfm., Bosatzerstr. 13.
— Charlotte, Kontoristin, Wiesenstr. 8.
— Marie, Witwe, Marienstr. 96.
— Richard, Eisenbahnsekr., Brunken 8.
— Rudolf, Tischler, Fabrikstr. 1/3.
Ränker Paul, Kaufmann, Oderstr. 22.
Rasselsiefen Clemenz, Stadtbaurat, Eisenbahnstr. 13.
Ragotzi Hans, Bürovorsteher a. D., Brunken 38.
Raichl Eugen, Fabrikdirektor, Eisenbahnstraße 21.
Raida Alfons, Schuhmacher, Polkopl. 4.
— Anna, Witwe, Wilhelmstr. 19.
— Anton, Arbeiter, Präsidentenstr. 7.
— August, Schuhmacher, Oderstr. 24.
— Engelbert, Fleischer, Braustr. 9.
— Franz, Arbeiter, Langestr. 32.
— Franz, Maschinenputzer, Braustr. 9.
— Franziska, Arbeiterin, Braustr. 9.
— Hedwig, Arbeiterin, Wilhelmstr. 19.
— Karl, Hdlgsgeh., Troppauerstr. 13.
— Karl, Polizei-Oberwachtmeister, Am Zeughaus 9.
— Margarete, Verkäuferin, Langestr. 48.
— Otto, Arbeiter, Wilhelmstr. 19.
— Reinhard, Arbtr., Troppauerstr. 70.
Raimer August, Kfm., Weidenstr. 26.
Raiser Olga, Witwe, Schuhbankstr. 6.
Raisky Alfred, ohne Ber., Weidenstr. 28.
— Johann, Vorarbeiter, Schulstr. 36.
— Johann, Strafanstalts-Oberwachtmstr. i. R., Weidenstr. 28.
— Philippine, Witwe, Rybnikerstr. 42.
— Wilhelm, Arbeiter, Rybnikerstr. 42.
Rakusa Albert, Ober-Rentmeister a. D., Neue Bollwerkstr. 1.
— Emil, Schuhmachermstr., Langestr. 36.
— Hedwig, ohne Beruf, Langestr. 36.
Ramek Martin, Fleischergef., Oderstr. 21.
— Max, Fleischermstr., Oderstr. 21.
Ramolla Stachäus, Lok.-Führer, Sonnenstraße 32.
Ranosch Ernst, Schlosser, Niebotschauerstraße 2.
— Josef, Schlosser, Viktoriastr. 46.
— Leopold, Schlosser, Leobschützerstr. 7.
Rapp Mathilde, Witwe, Brunken 32.
Raschczik Konrad, Elektromonteur, Sonnenstr. 18.
— Wilhelm, Postschaffner i. R., Sonnenstraße 18.
Raschczyk Hedwig, ohne Beruf, Salzstraße 31.
— Martha, Witwe, Salzstr. 31.
— Theodor, Bürovorsteher, Salzstr. 31.
Raschdorff Helene, Geschäfts-Inhaberin, Oberwallstr. 8.
— Marie, Rentnerin, Oberwallstr. 8.
— Martha, ohne Beruf, Oberwallstr. 8.
Rasche Hedwig, techn. Lehrerin, Oberwallstr. 28.
Raschke Max, Kfm., Notburgaplatz 5.
Rassek Margarete, ohne Beruf, Fabrikstraße 22/24.
— Theofil, Arbeiter, Fabrikstr. 22/24.
— Walter, Markenkontrolleur, Fabrikstraße 22/24.
Raßler Alfred, Volontär, Schrammstr. 3.
— Elisabeth, verw. Ober-Stabsarzt, Schrammstr. 3.
— Elly, ohne Beruf, Schrammstr. 3.
Rathai Luise, Arbtrn., Kattowitzerstr. 4.
Rathei Anna, Köchin, Eisenbahnstr. 21.
Rathmann Anna, Schwester, Zwingerstraße 9.
Rauch Hermann, Amtsgerichtsrat, Sandstraße 3.
Rauch Paul, Händler, Fabrikstr. 1/3.
Rauchegger Anna, Witwe, Parkstr. 3.
— Anna, ohne Beruf, Parkstr. 3.
— David, Kaufmann, Parkstr. 3.
— Rudolf, Kontorist, Parkstr. 3.
Raudzis Karoline, Witwe, Coselerstr. 57.
Raue Kurt, Bankbevollmächtigter, Malzstraße 1.
Rauer Robert, Arbtr., Wilhelmstr. 7.
Rausch August, Steuerassistent, Viktoriastraße 16.
Rduch Alois, Tischler, Am Canal 2.
— Hedwig, Buchhalterin, Troppauerstraße 14.
— Johann, Eisenbahnschaffner, Polkoplatz 11b.
— Johanna, Arbeiterin, Am Canal 2.
— Marie, Arbeiterin, Am Canal 2.
Rechnitz Henriette, Rentiere, Jungfernstraße 1.
— Walter, Rechtsanwalt, Jungfernstr. 1.
Reckzek Agnes, Witwe, Brunken 31.
— Arthur, Schlosser, Brunken 31.
Rehmet Bruno, Krankenk.-Kontrolleur, Jungfernstr. 17.
Reiche Max, Schlosser, Sandstr. 5.
Reichel Alois, Schlossermeister, Alfred Hennigstr. 8.
— Alois, Former, Polkoplatz 11a.
— Emma, Witwe, Niederwallstr. 26.
— Franz, Polizei-Oberwachtmeister, Brunken 18.
— Franz, Polizei-Oberwachtmeister, Am Zeughaus 9.
— Georg, Arbeiter, Zwingerstr. 20.
— Josef, Schneider, Salzstr. 10.
— Josef, Justiz-Kanzlei-Angest., Ottitzerstraße 26.
— Josefa, Arbtrn., Leobschützerstr. 7.
— Julius, Konditor, Polkoplatz 11a.
— Karl, Arbeiter, Marienstr. 55.
— Klara, Rentnerin, Leobschützerstr. 7.
— Martha, Arbeiterin, Marienstr. 55.
— Martha, Arbeiterin, Bachstr. 16.
— Paul, Arbeiter, Troppauerstr. 84.
— Paul, Tischler, Marienstr. 55.
— Wilhelm, Strafanstalts-Insp. i. R., Troppauerstr. 62.
Reichelt August, Schlosser, Kattowitzerstraße 2.

ist A. Metzner :: Ratibor.

Heinrich Harbolla, Ratibor
Fernsprecher Nr. 259. Domstraße Nr. 3.

Reichelt Irmgard, Bankbeamtin, Oberwallstr. 19.
Reichhelm Hermann, Zahnarzt, Schrammstraße 2.
Reimann Agnes, Witwe, Leobschützerstraße 19.
— Adolf, Fleischergef., Oberwallstr. 4.
— Alfred, Gymnasial-Zeichenlehrer, Troppauerstr. 21.
— Alfred, Arbeiter, Brunken 42.
— August, Arbtr., Troppauerstr. 105.
— Czeslawa, Krankenschwester, Salzstraße 20.
— Georg, Herzogl. Kammerrat, Oberwallstr. 33.
— Gertrud, ohne Beruf, Brunken 42.
— Heinrich, Bäckergeselle, Brunken 42.
— Johann, Arbtr., Troppauerstr. 105.
— Karl, Studienrat Malzstr. 1.
— Klara, Rentenempf., Oderstr. 25.
— Kurt, Bankbeamte Sandstr. 6.
— Luzie, ohne Beruf, Oberwallstr. 33.
— Marie, Rentenempf., Oderstr. 25.
— Max, Fabrikarbeiter, Brunken 42.
— Paul, Alterspflegling, Notburgapl. 3.
Reimelt Albert, Landesinspektor, Friedrichstr. 3.
Reimler Friedrich, Werkmstr., Troppauerstraße 25.
— Luise, ohne Beruf, Troppauerstr. 25.
Reimelt Marie, Witwe, Eisenbahnstr. 1.
— Stefanie, Kontoristin, Eisenbahnstr. 1.
Reinhardt Frieda, Choristin, Viktoriastraße 9a.
Reinhold Arno, Techniker, Flurstr. 1.
— Josef, Amts-Obergehilfe, Eisenbahnstraße 6.
Reinsberg Georg, Eisenbahnsekr., Turmstraße 2.
Reinsch Günther, Expedient, Neue Bollwerkstr. 1.
Reisch Anna, Witwe, Oberwallstr. 18.
— Erich, Arbeiter, Gartenstr. 16.
— Georg, Reisender, Braustr. 3.
— Gertrud, ohne Beruf, Zwingerstr. 12.
— Konstantin, Friseur, Bahnhofstr. 5.
— Marie, Kontoristin, Gartenstr. 16.
— Max, Stadt-Obersekretär, Am Zeughaus 9.
Reiski Magdalena, Witwe, Marienstr. 49.
Reiter Herbert, Holzkaufm., Eisenbahnstraße 22.
— Karl, Bankbeamter, Blumenstr. 1.
— Max, Kaufmann, Blumenstr. 1.
Dr. Reiter Otto, Zahnarzt, Polkopl. 12.
Reitzenstein Emilie, verw. Postdirektor, Niederwallstr. 30.
Rembierz Hedwig, Putzmacherin, Salzstraße 22.
— Helene, Witwe, Weidenstr. 16.
— Luise, Witwe, Salzstr. 22.
Remiarz Franz, Portier, Holteistr. 18.
— Gertrud, Arbeiterin, Holteistr. 18.
— Martha, ohne Beruf, Holteistr. 18.
— Viktoria, Witwe, Holteistr. 18.
Remiorz Franz, Wagenaufseher, Coselerstraße 54.
Renelt Alfred, ohne Beruf, Bosatzerstr. 1.
— Karl, ohne Beruf, Bosatzerstr. 1.
— Karl, Ober-Postsekr., Bosatzerstr. 1.
Renner Max, Kellner, Zwingerstr. 4a.
— Martha, ohne Beruf, Weidenstr. 25.
Renzel Hermann, Tischler, Kohlenstr. 8.
Repper Josef, Oberkellner, Eisenbahnstraße 15.
Reschka Guido, Polizei-Wachtmeister, Am Zeughaus 9.
Rethfeldt Erhardt, Rangierer, Troppauerstr. 99.
Reimeyer August, Werkmeister, Oberwallstr. 25.
— Fritz, Werkgehilfe, Oberwallstr. 25.
— Wilhelm, Expedient, Oberwallstr. 25.
Rettig Gertrud, Lehrerin, Weidenstr. 25.
Retz Alexander, Eisenbahn-Zugführer, Troppauerstr. 89.
Retzki Gertrud, ohne Beruf, Weidenstraße 16.
Retzlik Johann, Schlosser, Niederwallstraße 28.
— Karl, Arbeiter, Parkstr. 3.
Reuschel Margarete, verw. Schneider, Langestr. 48.
Reuser Hans, Saalt. vereid. Landmesser, Bahnhofstr. 5.
Rewitz Amalie, Witwe, Am Zeughaus 9.
— Martha, Rentnerin, Am Zeughaus 9.
Ribka Johann, Eisenbahn-Betr.-Assistent, Weidenstr. 25.
Richhold Theodor, Lichtspiel-Vorführer, Langestr. 38.
Richtarsky Ignatz, Eisenbahner, Buchenstraße 2.
Richly Karl, Kaufmann, Weidenstr. 13.
Richter Adolf, Artist, Bosatzerstr. 19.
— Angela, ohne Beruf, Auenstr. 5.
— Anna, Witwe, Myslowitzerstr. 2.
— Anton, Arbeiter, Talstr. 4.
— Biviana, Witwe, Oberwallstr. 23.
— Emma, Putzmacherin, Präsidentenstraße 9.
— Emil, Bürobote, Troppauerstr. 30.
— Elisabeth, ohne Ber., Niederwallstr. 22.
— Erich, Gehilfe, Langestr. 15.
— Franziska, Arbeiterin, Talstr. 19.
— Fritz, Hdlgsgeh., Zwingerstr. 16.
— Helene, Putzmacherin, Präsidentenstraße 9.
— Hermann, stud. ing., Troppauerstr. 32.
— Hermann, Schmied, Leobschützerstr. 37.
— Johann, Invalide, Salzstr. 24.
— Johann, Schlosser, Talstr. 19.
— Johanna, Arbeiterin, Talstr. 19.
— Johanna, ohne Beruf, Sandstr. 2.
— Johanna, Arbtrn., Leobschützerstr. 6.
— Josef, Arbeiter, Marienstr. 98.
— Julie, Witwe, Oberwallstr. 23.
— Karl, Zigarrenfabrik., Oberwallstr. 26.
— Marie, Chorsängerin, Troppauerstraße 32.
— Marie, Witwe, Eisenbahnstr. 21.
— Marie, Stadtarme, Salzstr. 6.
— Marie, ohne Beruf, Talstr. 19.
— Mathilde, Witwe, Talstr. 19.
— Max, Arbeiter, Hohenzollernstr. 8.
— Moritz, Lok.-Führer, Troppauerstr. 32.
— Otto, Volontär, Oberwallstr. 26.
— Paul, Chauffeur, Oberwallstr. 26.
— Rosa, Witwe, Bosatzerstr. 28.
— Sofie, Witwe, Präsidentenstr. 9.
— Thekla, Arbeiterin, Salzstr. 24.
Rieck Hugo, Kaufmann, Flurstr. 7a.
Riedel Anna, Witwe, Eisenbahnstr. 12.
— Eduard, Justiz-Ober-Inspektor, Zwingerstr. 4a.
— Franz, Ref.-Lok.-Führer, Neustadtstraße 5c.
— Hubert, Schneidergef., Weidenstr. 25.
— Josef, Beamtenschulleiter, Troppauerstraße 33.
— Karl, cand. ing., Eisenbahnstr. 12.
— Karl, Reg.-Bauführer, Gartenstr. 8.

Ferdinand Piontek :: Ratibor
Internationale Speditionen u. Möbeltransporte.

Die gegebene Bezugsquelle moderner Damen- u. Mädchenkleidung.

Riedel Magdalena, Köchin, Friedrichstraße 5.
— Oskar, Ober-Kassenvorst., Brunken 12.
— Pauline, ohne Beruf, Brunken 12.
Riedinger Albrecht, Buchdruckereibesitzer, Oberwallstr. 24.
— Mathilde, Witwe, Oberwallstr. 32a.
Riegel Alois, Arbeiter, Kohlenstr. 8.
— Anna, ohne Beruf, Troppauerstr. 16.
— August, Kutscher, Ottitzerstr. 13.
— Elfriede, Buchhalterin, Neustadtstr. 13/15.
— Ernst, Kaufm., Troppauerstr. 16.
— Emil, Kontorist, Troppauerstr. 114.
— Franz, Schneider, Neustadtstr. 13.
— Franz, Kellner, Jungfernstr. 18.
— Gabriel, Maschinenmstr., Eichendorffstraße 12.
— Georg, Schlosser, Troppauerstr. 114.
— Johann, Invalide, Jungfernstr. 18.
— Josefa, Witwe, Troppauerstr. 16.
— Konrad, Fleischer, Eichendorffstr. 12.
— Karl, Schlosser, Troppauerstr. 114.
— Marie, Witwe, Feldstr. 3.
— Martha, ohne Ber., Troppauerstr. 114.
— Paul, Former, Niederwallstr. 18.
— Robert, Arbeiter, Marienstr. 50.
— Theofil, Arbtr., Leobschützerstr. 19.
— Wilhelm, Schneider, Neustadtstr. 13.
Rieger Anna, ohne Ber., Zwingerstr. 19.
— Eduard, Polizei-Hauptwachtmeister, Moltkestr. 22.
— Franz, Häusler, Bergstr. 3.
— Franz, Obermüller, Marienstr. 96.
— Franz, Müller, Marienstr. 96.
— Franz, Malermeister, Zwingerstr. 19.
— Gustav, Bäcker, Marienstr. 96.
— Johannes, Eisenbahngeh., Präsidentenstraße 11.
— Marie, Pflegerin, Zwingerstr. 19.
— Martha, ohne Beruf, Bergstr. 3.
— Wilhelm, Steuer-Oberwachtmeister, Kohlenstr. 8.
Riemann Klara, ohne Beruf, Schrammstraße 5.
— Leo, Landesrat, Schrammstr. 5.
Riemel Agnes, ohne Beruf, Bollwerkstraße 3.
— August, Färbereibes., Bollwerkstr. 1.
— Marie, Witwe, Bollwerkstr. 3.
— Martha, ohne Beruf, Bollwerkstr. 3.
Riemer Antonie, Köchin, Neuestr. 17.
— Emil, Werkmeister, Troppauerstr. 25.
— Karl, Zimmermann, Troppauerstr. 63.
— Max, Tischler, Troppauerstr. 63.
Riesenfeld Berta, Witwe, Oberwallstr. 10.
Rill Leopoldine, Wirtschafterin, Hohenzollernstr. 1.
— Leopoldine, ohne Ber., Zwingerstr. 15.
Rindfleisch Luise, Witwe, Bosatzerstr. 3.
Ring Melchior, Schneidermstr., Salzstr. 5.
Ringe Hermann, Arbtr., Salzstr. 27.
Rink Anna, Händlerin, Coselerstr. 5.
— Klara, ohne Beruf, Coselerstr. 5.
— Marie, ohne Beruf, Coselerstr. 5.
— Wilhelm, Schlosser, Hedwigstr. 7.
Rinke Franz, Tapezierer, Oderstr. 25.
Rischka Georg, Büroangestellter, Gartenstraße 18.
— Max, Schlossermstr., Gartenstr. 18.
— Monika, Witwe, Weidenstr. 27.
— Waleska, Witwe, Gartenstr. 18.
Ritschel Ernst, Architekt, Eisenbahnstr. 15.
Ritscher Robert, Wagenbauer, Kohlenstraße 11.
Dr. Ritter Erich, Zahnarzt, Zwingerstr. 2.
Ritter Franz, Justiz-Obersekretär i. R., Zwingerstr. 2.
— Johann, Tischler, Eisenbahnstr. 18.
Ritz Rudolf, kaufm. Beamter, Eichendorffstraße 6.
Ritzka Egon, Ober-Zollinspektor, Luisenstraße 2.
— Franz, Arbeiter, Ziegelstr. 12.
— Leopold, Arbeiter, Schloßstr. 5.
— Peter, Arbeiter, Schulstr. 31.
— Rudolf, Former, Eichendorffstr. 19.
— Theresia, Witwe, Schulstr. 31.
Ritzmann Johann, Händler, Bosatzerstraße 11.
— Josef, Brauer, Marienstr. 61.
— Vinzent, Arbtr., Troppauerstr. 116.
Ritzny Hedwig, Kleinrentnerin, Neuestraße 7.
Robenek Anastasia, Arbtrn., Salzstr. 14.
Robinson David, Kfm., Langestr. 48.
— Ida, verw. Kfm., Langestr. 48.
Robok Josef, Arbtr., Fleischerstr. 14.
Robotta Anna, Bedienungsfrau, Kohlenstraße 2.
Rock Agnes, Witwe, Hohenzollernstr. 21.
Rock Gerd, Lohnbuchhalter, Hohenzollernstraße 21.
Rockel Anna, Arbeiterin, Leobschützerstraße 30.
— Elfriede, ohne Beruf, Viktoriastr. 40.
— Wilhelm, Gendarmerie-Wachtmeister a. D., Viktoriastr. 40.
Rockstein Paul, Polizei-Wachtmstr., Am Zeughaus 9.
Rode Paul, Malermstr., Gartenstr. 16.
Roederer Cunow, Apotheker u. Drogeriebesitzer, Neuestr. 2.
— Werner, Akademiker, Neuestr. 2.
Roehrich Alfred, Kapellmeister, Langestraße 10.
Roelle Karl, Buchhändler, Neuestr. 9.
Roesch Anna, Stütze, Eisenbahnstr. 22.
— Paul, Arbeiter, Flurstr. 3.
Roesner Arnold, Kleinrentner, Notburgaplatz 5.
— Herbert, Student, Notburgaplatz 5.
— Max, Arbeiter, Fleischerstr. 15.
— Paul, Landes-Inspektor, Flurstr. 14.
Rögner Hans, Bankangestellter, Oberwallstr. 33.
— Käte, Cassiere, Neuestr. 26.
Röhmel Eduard, Schäftemacher, Neumarkt 3.
— Georg, Blumenhändler, Turmstr. 1.
— Johanna, Witwe, Oderstr. 11.
Röhrich Albert, Klempnermeister, Oberzborstr. 8.
— Anna, Witwe, Hohenzollernstr. 12.
— Eberhard, Kinooperateur, Teichstr. 7.
— Elisabeth, ohne Beruf, Teichstr. 7.
— Gertrud, ohne Beruf, Teichstr. 7.
— Grete, ohne Beruf, Oberzborstr. 8.
— Gustav, Strafanstalts-Sekretär, Eichendorffstr. 14.
— Helene, Kontoristin, Teichstr. 7.
— Helene, ohne Beruf, Oberzborstr. 8.
— Josef, Gärtnergeh., Oberzborstr. 10.
— Luzie, ohne Beruf, Oberzborstr. 8.
— Rudolf, Hauptbuchhalter, Teichstr. 7.
— Wilhelm, Lehrer a. D., Oberzborstraße 10.
— Wilhelm, Konditor, Oberzborstr. 10.
Rölle Hubert, Polizei-Oberwachtmeister, Am Zeughaus 9.
Römer Albert, Eisenb.-Assist., Fleischerstraße 12.

Ferdinand Piontek :: Ratibor
Internationale Speditionen u. Möbeltransporte.

Heinrich Harbolla, Ratibor
Fernsprecher Nr. 259. Domstraße Nr. 3.

Römer Paul, Taubstummen-Oberlehrer, Niederwallstr. 30.
Römisch Elisabeth, Expedientin, Oderstraße 2.
— Elisabeth, Schwester, Zwingerstr. 9.
— Josefine, Witwe, Oderstr. 2.
— Ludwig, Kaufmann, Oderstr. 2.
Rösler Franz, Arbeiter, Bachstr. 18.
— Richard, Müller, Troppauerstr. 107.
Rösner Franz, Holzkfm., Blumenstr. 3.
Rogge Helene, Hausdame, Eisenbahnstraße 20.
Roggentin Wilhelm, Zollassistent, Niebotschauerstr. 87.
Rogowski Emilie, Verkfrn., Brunken 28.
— Nikolaus, Gelbgießer, Brunken 28.
Rohlapp Auguste, Witwe, Zwingerstr. 17.
— Margarete, Buchhalterin, Zwingerstraße 17.
— Ruth, Bankangestellte, Zwingerstr. 17.
Rohowski Josef, Schlosser, Oberwallstraße 12.
— Pauline, Witwe, Am Zeughaus 37.
Rohowsky Antonie, ohne Beruf, Ottitzerstraße 11.
— Auguste, Witwe, Oberzborstr. 5.
— Franz, Selterfabrikant, Ottitzerstr. 11.
— Helene, ohne Beruf, Oberzborstr. 5.
— Johann, Arbeiter, Coselerstr. 20.
— Johann, ohne Beruf, Ottitzerstr. 11.
— Paula, Witwe, Ottitzerstr. 11.
— Reinhard, Kriegsinvalide, Neustadtstraße 13.
Rohrschneider Erna, ohne Beruf, Brunken 26.
— Gertrud, ohne Beruf, Brunken 26.
— Karl, Elektriker, Brunken 26.
— Wilhelm, Eisenbahnschaffner a. D., Brunken 26.
Rahtmann Georg, Sattler, Jungfernstr. 8.
Rojek Johann, Schuhmachergeselle, Oderstraße 10.
Rokos Wilhelm, Direktor, Sandstr. 6.
Rolliny Jakob, Polizei-Wachtmeister, Am Zeughaus 25.
Rompel Marie, Köchin, Eisenbahnstr. 13.
Ronczka Albin, Arbtr., Präsidentenstr. 2.
— Alfred, Kellner, Oberwallstr. 3.
— Andreas, Eisendreher, Salzstr. 35.
— Anna, Witwe, Querstr. 7.
Ronczka Anna, Kinderpflegerin, Oberwallstr. 31.
— Anton, Strafanstalts-Oberwachtmstr., Eichendorffstr. 14.
— Berta, Arbeiterin, Marienstr. 26a.
— Eduard, Arbeiter, Eisenbahnstr. 13.
— Elisabeth, Kontoristin, Eichendorffstraße 14.
— Franz, Schmied, Leobschützerstr. 14.
— Franziska, Witwe, Marienstr. 26a.
— Genovefa, Arbtrn., Eisenbahnstr. 13.
— Georg, Arbeiter, Marienstr. 20.
— Gertrud, Witwe, Rybnikerstr. 19/21.
— Ignatz, Buchhalter, Bollwerkstr. 1.
— Ignatz, Rentenempf., Coselerstr. 57a.
— Ignatz, Häusler, Proschowitzerstr. 16.
— Johann, Schlosser, Coselerstr. 28.
— Josef, Arbeiter, Marienstr. 26a.
— Josef, Konditor, Troppauerstr. 3.
— Karl, Kranführer, Kirchplatz 4.
— Marie, Arbeiterin, Querstr. 7.
— Rudolf, Arbeiter, Niederwallstr. 22.
— Theodor, Vorarbeiter, Hedwigstr. 7.
— Theresia, Arbtrn., Eisenbahnstr. 13.
— Wilhelm, Schuhmacher, Leobschützerstraße 12.
— Wilhelm, Zahntechniker, Salzstr. 35.
Rong Johanna, ohne Beruf, Salzstr. 14.
— Auguste, ohne Beruf, Salzstr. 14.
Ronge Max, Reisender, Kirchstr. 4.
Ronschka Karoline, ohne Beruf, Flurstr. 3.
Rook Robert, Chauffeur, Rybnikerstr. 3.
Rorbeck Susanna, Witwe, Querstr. 1/2.
Rosch Gustav, Pensionär, Oderstr. 6.
Rose Otto, Strafanstalts-Oberwachtmstr., Troppauerstr. 50.
la Rose Gustav, Bäcker, Bosatzerstr. 41.
Rosemann Johannes, Stadt-Obersekretär, Gartenstr. 32.
— Ludwig, Lehrer i. R., Gartenstr. 32.
Rosenow Hermann, Buchhalter, Fabrikstraße 1/3.
Rosenthal Berta, verw. Studienrat, Polkoplatz 11a.
— Ferdinand, Kleinrentner, Oberwallstraße 31.
— Günther, ohne Beruf, Neumarkt 7.
— Louis, Kaufmann, Viktoriastr. 4.
— Salo, Kaufmann, Neumarkt 7.
Rosga Johann, Arbtr., Fabrikstr. 33.
— Konrad, Arbeiter, Polkoplatz 11b.
Rosga Konstantin, Grundbes., Ziegeleistraße 23.
Rosin Wanda, Arbtrn., Rybnikerstr. 19.
Roske Richard, Zugführer, Am Zeughaus 9.
Roskosch Roman, Polizei-Unterwachtmeister, Am Zeughaus 9.
Rosmarin Johann, Photograph, Oberzborstr. 6.
Roß Bruno, Konditor, Langestr. 7.
— Hermann, Zollassistent, Niebotschauerstraße 87.
— Karl, Rechnungs-Assistent, Hohenzollernstr. 12.
— Pauline, Witwe, Hohenzollernstr. 12.
Roßa Helene, Arbeiterin, Brunken 25.
— Karl, Schlosser, Bosatzerstr. 13.
— Maximilian, Zollsupernumerar, Troppauerstr. 25.
Roßdeutscher Paul, Oberschullehrer, Schrammstr. 11.
Roßmann Erich, Volontär, Schrammstraße 9.
— Franz, Lok.-Führer, Troppauerstr. 32.
— Hedwig, ohne Beruf, Coselerstr. 57.
— Hildegard, ohne Beruf, Troppauerstraße 32.
— Valentin, Berufsschuldirektor, Schrammstr. 9.
— Walter, Student, Schrammstr. 9.
Rosmus Paul, Monteur, Langestr. 32.
Rost Albert, Arbtr., Myslowitzerstr. 10.
Rostalski Paul, Kriminal-Betr.-Assistent, Oberzborstr. 8.
Rostek Eduard, Buchhalter, Sternstr. 21.
— Eduard, Arbtr., Troppauerstr. 92.
— Franziska, Witwe, Krankenhausstr. 7.
— Hedwig, Witwe, Proschowitzerstr. 23.
— Johanna, ohne Beruf, Neustadtstr. 1.
— Konrad, Heizer, Augustastr. 5.
— Marie, Witwe, Leobschützerstr. 12.
— Peter, Arbeiter, Am Zeughaus 2.
— Robert Lok.-Heizer-Anwärter, Oberstraße 26.
— Theofil, Eisenbahnarbeiter, Hohenzollernstr. 8.
— Vinzenta, Witwe, Leobschützerstr. 22a.
Rosumek Therese, Arbtrn., Annastr. 19.
Roter Georg, Ober-Postsekretär, Rotburgaplatz 4.

Das führende Haus für Strumpfwaren

Trauerkleidung
für Mädchen, Backfische u. Damen in größter Auswahl.

Roterberg August, Buchhalter, Niederzborstr. 11.
Roth Martha, verw. Kaufmann, Niederzborstr. 7.
— Siegmund, Apotheker, Langestr. 2.
Rother Anton, Arbtr., Fleischerstr. 8.
— August, Bote, Oberwallstr. 28.
— Dorothea, ohne Beruf, Eichendorffstraße 18.
— Elfriede, Ordensschwester, Notburgaplatz 3.
— Erika, Lehrerin, Eichendorffstr. 18.
— Franz, Klempnergeselle, Troppauerstraße 10.
— Franz, Oberkellner, Oderstr. 34.
— Franz, Kaufm., Troppauerstr. 21.
— Franziska, Ausbesserin, Kohlenstr. 4.
— Georg, Eisenbahn-Vorschlosser, Brunken 25.
— Helene, ohne Ber., Troppauerstr. 21.
— Martha, verw. Hausbesitzer, Troppauerstr. 21.
— Max, Ingenieur, Troppauerstr. 21.
— Paul, Bezirks-Schornsteinfegermeister, Eichendorffstr. 18.
— Paul, Bürobote, Ring 13/14.
— Rosalie, Bedienungsfrau, Fleischerstraße 8.
Rothkegel Heinrich, Kanzlei-Inspektor, Langestr. 25.
— Martha, Hebamme, Langestr. 25.
Rott Alfred, Eisenbahnschlosser, Troppauerstr. 16.
— Arthur, Eisenb.-Vorschlosser, Eichendorffstr. 15.
— Erich, Drechsler, Eichendorffstr. 15.
— Ernst, Elektriker, Eichendorffstr. 15.
Rotter Auguste, Witwe, Präsidentenstr. 9.
— Johanna, Verkäuferin, Jungfernstr. 5.
— Johanna, Verkäuferin, Troppauerstraße 12.
— Josef, Justizsekr., Troppauerstr. 46.
— Marie, Witwe, Eichendorffstr. 11.
— Paul, Maschinenarbtr., Präsidentenstraße 9.
— Samuel, Handelsangestellter, Eisenbahnstr. 22.
— Vinzent, Lehrer, Eichendorffstr. 11.
Roy Robert, Tischler, Riebotschauerstr. 74.
Rozycki Viktor, Bürovorsteher, Oberwallstraße 23.
Rubelt Olga, Verkäuferin, Troppauerstraße 21.
Rubin Alfred, Kriminal-Betr.-Assistent, Mühlwagestr. 5.
— Anna, Witwe, Coselerstr. 26.
— Anton, Schlosser, Coselerstr. 47.
— Cäzilie, Arbeiterin, Kirchstr. 11.
— Florentine, Arbtrn., Coselerstr. 47.
— Josef, Eisenbahnschmied, Coselerstr. 47.
— Josef, Schlosser, Coselerstr. 47.
— Marie, Witwe, Jungfernstr. 3.
— Theodor, Arbtr., Proschowitzerstr. 37.
Rubisch August, Schlosser, Viktoriastr. 44.
Ruchella Josef, Expedient, Bosatzerstr. 31.
Ruda Johann, Tischlermeister, Viktoriastraße 8.
— Martha, Buchhalterin, Viktoriastr. 8.
— Olga, Buchhalterin, Viktoriastr. 8.
Rudek Albert, Schlosser, Coselerstr. 52.
— Anna, Arbeiterin, Marienstr. 48.
— Anna, Arbeiterin, Marienstr. 90.
— Anton, Schlosser, Marienstr. 48.
— Anton, Arbeiter, Marienstr. 90.
— August, Futtermstr., Coselerstr. 21.
— Franz, Schlosser, Coselerstr. 87.
— Franz, Schlosser, Proschowitzerstr. 13.
— Franz, Kriegsinvalide, Langestr. 42.
— Franz, Buchhalter, Zwingerstr. 27.
— Franziska, ohne Beruf, Marienstr. 94.
— Franziska, Witwe, Marienstr. 94.
— Helene, Buchhalterin, Schrammstr. 3a.
— Johann, Landwirt, Ackerstr. 5.
— Johann, Eisenbahn-Werkhelfer, Coselerstr. 62.
— Johann, Rentenempf., Neustadtstr. 7.
— Josef, ohne Beruf, Ackerstr. 5.
— Josef, Landwirt, Coselerstr. 111.
— Josef, Polizei-Unterwachtmeister, Am Zeughaus 9.
— Julius, Häusler, Coselerstr. 66.
— Karl, Schlosser, Feldstr. 6.
— Konstantin, Arbeiter, Gartenstr. 6.
— Marie, Arbeiterin, Feldstr. 6.
— Marie, Witwe, Feldstr. 6.
— Marie, Witwe, Marienstr. 90.
— Martha, Arbeiterin, Marienstr. 97.
— Theofil, Häusler, Coselerstr. 63
— Viktor, Buchhalter, Bollwerkstr. 9a.
— Viktoria, Witwe, Proschowitzerstr. 13.
— Wilhelm, Arbtr., Leobschützerstr. 1b.
Rudner Josef, Polizei-Unterwachtmeister, Am Zeughaus 9.
Rudnitzki Josef, Vorkosthändler, Königshütterstr. 4.
Rudolf Andreas, Schuhmacher, Jungfernstraße 3.
— Josef, Maurer, Königshütterstr. 8.
Rudolph Gustav, Landjägermeister, Gartenstr. 8.
Rudziok Eduard, Elektro-Installateur, Niederwallstr. 20.
— Pauline, ohne Ber., Niederwallstr. 20.
Rudzok Anna, Köchin, Hohenzollernstraße 17.
Rüger Gustav, Fabrik-Direktor, Niederwallstr. 32.
Ruffert Anna, Arbtrn., Brunken 32.
— Emma, Arbeiterin, Brunken 32.
— Genovefa, Witwe, Brunken 32.
— Josef, Justiz-Oberwachtmeister, Troppauerstr. 36.
Ruhland Marie, Witwe, Oderstr. 4.
Rumpel Heinrich, Schriftsetzer, Oberwallstraße 17.
— Josefa, Köchin, Neuestr. 24.
— Theresia, Händlerin, Rybnikerstr. 15.
Runze Hans, ohne Beruf, Hohenzollernstraße 19.
— Johannes, Studienrat, Hohenzollernstraße 19.
Runczka Rudolf, Arbtr., Königshütterstraße 8.
Ruppelt Paul, Arbtr., Troppauerstr. 102.
Rupprecht Rudolf, Geselle, Langestr. 23.
Russek Emma, Witwe, Zwingerstr. 2.
Dr. Russek Karl, Bankbeamter, Zwingerstraße 2.
Rusel Gustav, Landschaftssekr., Zwingerstraße 12.
Rusitzka Eduard, Lehrer, Leobschützerstraße 37.
— Erich, Lehrer, Leobschützerstr. 37.
— Marie, ohne Beruf, Leobschützerstraße 37.
Ruske Alfred, Kaufmann, Langestr. 3.
Rusky Alois, Eisenbahnschaffner, Neustadtstr. 30.
— Johann, Kraftwagenführer, Brunken 14.
Ruschka Marie, Witwe, Moltkestr. 16.
Rust Heinrich, Arbeiter, Langestr. 46.

ist A. Metzner :: Ratibor.

Heinrich Harbolla, Ratibor
Fernsprecher Nr. 259. Domstraße Nr. 3.

Rutzka Berta, Köchin, Neuestr. 22.
Rybka Anton, Lok.-Führer, Troppauerstraße 64.
— Franziska, ohne Beruf, Marienstr. 16.
— Johanna, ohne Beruf, Rybnikerstraße 44/46.
— Josef, Arbeiter, Marienstr. 16.
— Karl, Eisenbahnarbtr., Troppauerstraße 45.
— Marianna, ohne Beruf, Leobschützerstraße 12.
— Viktoria, Kontoristin, Marienstr. 11.
— Vinzenta, Witwe, Marienstr. 11.
Rybarczyk Anna, ohne Beruf, Wilhelmstraße 15.
— Marie, ohne Beruf, Wilhelmstr. 15.
— Vinzent, Arbeiter, Wilhelmstr. 15.
Rybarsch Konrad, Coiffeur, Troppauerstraße 19.
Rybartsch Magdalen Ordensschwester, Notburgaplatz 3.
Rybka Josef, Arbeiter, Coselerstr. 40.
— Paul, Eisenbahn-Stahldreher, Niederwallstr. 2.
— Valeska, Arbeiterin, Coselerstr. 40.
Rybniyki Leo, Verw.-Beamter, Bismarckstraße 2.
Rybosch Anna, ohne Beruf, Troppauerstraße 89.
— Marie, Arbeiterin, Troppauerstr. 89.
Rybarsch Karl, Arbtr., Troppauerstr. 98.
Ryborz Marianna, Witwe, Coselerstr. 13.
Ryczek Emanuel, Arbtr., Gartenstr. 32.
— Marie, Witwe, Gartenstr. 32.
Rygiel Paul, Kutscher, Langestr. 34.
Ryll Emanuel, Arbtr., Ziegeleistr. 1.
— Jakob, Rentenempf., Kirchstr. 21.
— Johann, Arbeiter, Marienstr. 22.
— Marie, ohne Beruf, Ziegeleistr. 1.
— Mathilde, ohne Beruf, Marienstr. 22.
Ryschka Alois, Bäcker, Fleischerstr. 10.
— Eduard, Bäckermstr., Rybnikerstr. 13.
— Emanuel, Arbeiter, Schulstr. 40.
— Emanuel, Tischler, Schrammstr. 5.
— Ignaz, Klempner, Flurstr. 2.
— Josef, Arbtr., Dominikanerplatz 1.
— Josef, Eisenbahna.beiter, Leobschützerstraße 37.
— Josefine, Arbeiterin, Schulstr. 40.
— Konstantine, Arbeiterin, Schulstr. 40.
Ryschka Leopold, Hausbesitzer, Rybnikerstraße 13.
— Marie, Arbeiterin, Coselerstr. 40.
— Viktoria, Arbeiterin, Rybnikerstr. 13.
Rzega Agathe, ohne Ber., Coselerstr. 89.
— Anna, Witwe, Coselerstr. 89.
— Franz, Landwirt, Marienstr. 62a.
— Hedwig, ohne Beruf, Kirchstr. 7.
— Johann, ohne Beruf, Marienstr. 62a.
— Josef, Landwirt, Coselerstr. 89.
— Mathias, Auszügler, Kirchstr. 7.
— Theodor, Grundbesitzer, Kirchstr. 8.
Rzehaczek Benedikt, Maler, Rybnikerstraße 25.
— Josef, landw. Arbeiter, Niebotschauerstraße 4.
— Josef, Friseurgeh., Rybnikerstr. 27/29.
Rzehanek Robert, Arbeiter, Myslowitzerstraße 7.
— Walter, Uhrmachergehilfe, Flurstr. 5.
Rzehulka Elisabeth, Schwester, Zwingerstraße 9.
— Franz, Schneider, Kohlenstr. 4.
— Luzie, Schwester, Zwingerstr. 9.
Rzepka Wilhelm, Maler, Bollwerkstr. 8.
Rzesacz Franziska, Rentenempf., Neustadtstr. 14.
Rzitki Josef, Arbeiter, Marienstr. 94.
Rzeznitzek Karl, Korrespondent, Gartenstraße 1.
Rzodeczko Alexia, Expedientin, Fleischerstraße 6.
— Bernhard, Student, Schulstr. 29.
— Gertrud, Arbtrn., Rybnikerstr. 33/35.
— Karl, Lehrer, Schulstr. 29.
— Konstantine, Witwe, Rybnikerstraße 33/35.
— Marie, Witwe, Schulstr. 29.
Rzotky Julianna, Witwe, Schulstr. 22.
— Valentin, Häusler, Niebotschauerstr. 57.
Rzychon Karl, Ingenieur, Oberwallstr. 23.
Rzytki Alois, Arbtr., Jungfernstr. 6.
— August, Postschaffner, Friedrichstr. 8.
— Franz, Zimmermann, Coselerstr. 114a.
— Heinrich, Praktikant, Eisenbahnstr. 15.
— Käthe, ohne Ber., Eisenbahnstr. 15.
— Luzie, ohne Beruf, Eisenbahnstr. 15.
— Martha, Arbeiterin, Ottitzerstr. 7.
— Michael, Malermstr., Eisenbahnstr. 15.
— Plus, Nachtwächter, Ottitzerstr. 7.

S.

Saballa Johann, Arbeiter, Leobschützerstraße 80.
— Paul, Arbeiter, Leobschützerstr. 30.
Sabel Hedwig, Allerspflegling, Notburgaplatz 3.
Sabisch Emilie, Schwester, Zwingerstr. 9.
— Karl, Kaufmann, Fischerei 4.
— Karoline, Witwe, Fischerei 4.
Sabinasch Mamerta, Krankenschwester, Salzstr. 20.
Sachmarek Johanna, Witwe, Marienstraße 96.
Sachs Agnes, Arbtrn., Wilhelmstr. 19.
— Alfred, Direktor, Oberstr. 19.
— Georg, Buchbinder, Troppauerstr. 29.
— Marie, Witwe, Wilhelmstr. 19.
Sachse Ernst, Werkmstr., Gartenstr. 15.
Sack Klara, Barmh. Schwester, Augustastraße 5.
Sackser Angela, ohne Ber., Gartenstr. 37.
— Anton, Schornsteinfeger, Gartenstr. 37.
— Leo, Bezirks-Schornsteinfegermeister, Gartenstr. 37.
Sadlo Anna, ohne Beruf, Marienstr. 126.
— Anton, Arbeiter, Marienstr. 80.
— Johanna, Auszüglerin, Marienstraße 126.
— Josef, Arbeiter, Troppauerstr. 109.
— Josef, Landwirt, Marienstr. 126.
— Marie, Witwe, Marienstr. 126.
— Marianna, Witwe, Bergstr. 4.
— Marianna, Auszglrn., Marienstr. 126.
— Pauline, ohne Beruf, Marienstr. 126.
— Wilhelm, Landwirt, Marienstr. 126.
Sadowski Anna, Witwe, Langestr. 14.
— Georg, Eisenbahnschlosser, Bollwerkplatz 1.
Saegner Gertrud, Post-Betr.-Assistentin, Bahnhofstr. 8.
— Hans, Lehrer, Bahnhofstr. 8.
— Karl, Zugführer, Bahnhofstr. 8.
Saenger Eduard, Justizsekretär, Bollwerkstr. 9a.
Sämisch Andreas, Zeichenlehrer, Gartenstraße 23.
Sagan Anton, Schuhmacher, Zwingerstraße 8.
— Richard, Invalide, Zwingerstr. 8.

Ferdinand Piontek :: Ratibor
Internationale Speditionen u. Möbeltransporte.

Die Eigenschaften unseres Hauses:
Große Auswahl, billige Preise!
Durch sie vergrößert sich der Kundenkreis von Tag zu Tag!

Sage Anna, Altenpflegling, Notburgaplatz 3.
Sagner Richard, Buchhalter, Oberwallstraße 17.
Sagolla Anton, Schuhmacher, Niederwallstr. 4.
— Emanuel, Arbtr., Troppauerstr. 105.
— Josef, Schuhmacher, Niederwallstr. 4.
— Marie, ohne Beruf, Niederwallstr. 4.
— Paul, Arbeiter, Querstr. 1/2 .
Sahm Wilhelm, Polizei-Wachtmeister, Oberzdorfstr. 6.
Saiczek Aloisia, Arbtrn., Kohlenstr. 8.
— Anna, Verkäuferin, Kohlenstr. 8.
— Franz, Arbeiter, Oderstr. 12.
— Helene, Stenotypistin, Kohlenstr. 8.
— Josef, Schuhmacher, Kohlenstr. 8.
Saitzek Robert, Anwärter, Viktoriastr. 7a.
Saitschek Karl, Bergmann, Kattowitzerstraße 3.
Sajak Johann, Lehrer, Zwingerstr. 27.
— Josef, Lehrer, Hohenzollernstr. 13.
Sajitz Johann, Kaufmann, Troppauerstr. 58/60.
— Josef, Polizei-Wachtmeister, Myslowitzerstr. 8.
— Josef, Knecht, Niebotschauerstr. 76.
Sajunz Marie, Staffiererin, Langestr.33.
Sakowski Katharina, Schneiderin, Notburgaplatz 3.
Sakreida Albertine, Bürodienerin, Bahnhofstr. 8.
— Johann, Reisender, Jurzfernstr. 13.
Salla Alois, Arbtr., Troppauerstr. 88.
— Anna, Witwe, Troppauerstr. 88.
— Anton, Schleifer, Weidenstr. 9.
— Antonie, Witwe, Kurzestr. 8.
— Franziska, Arbeiterin, Schulstr. 33.
— Gertrud, ohne Beruf, Zwingerstr. 4.
— Grete, Putzmacherin, Querstr. 13.
— Johann, Hutarbeiter, Zwingerstr. 4.
— Josef, Arbeiter, Schulstr. 33.
— Leopoldine, Witwe, Schulstr. 33.
— Martha, Schneiderin, Querstr. 13.
— Paul, Eisenbahnschlosser, Zwingerstr.4.
— Pauline, Witwe, Querstr. 13.
Salamon Paula, Schwester, Zwingerstraße 9.
— Valeska, ohne Beruf, Polkoplatz 8.
Salbach Karl, Lehrer, Troppauerstr. 25.
Salwig Anastasia, Wirtschafterin, Oberzborstr. 6.
Salzborn Auguste, Witwe, Troppauerstraße 82.
— Emil, Töpfergehilfe, Jungfernstr. 3.
Samberger Philippine, Witwe, Salzstraße 21.
— Arthur, Graveur, Salzstr. 29.
— Richard, Kaufmann, Polkoplatz 11b.
— Veronika, Witwe, Polkoplatz 11b.
Samoje Lina, Witwe, Neuestr. 22.
Sand Gertrud, ohne Ber., Marienstr. 26.
— Helene, ohne Beruf, Zwingerstr. 16.
— Maximilian, Lok.-Führer, Viktoriastraße 36
Sandberg Erna, ohne Beruf, Niederzborstraße 3.
— Josef, Kaufmann, Jungfernstr. 2.
— Moses, Händler, Niederzborstr. 3.
Sander Paul, Dreher, Bosatzerstr. 33.
Sandkühler Heinrich, Bergverw. a. D., Zwingerstr. 16.
Sandmann Gertrud, Buchhalterin, Troppauerstr. 40.
— Marie, Witwe, Troppauerstr. 40.
— Max, Gewerkschaftssekr., Ring 3.
Sandig Kurt, Praktikant, Neustadtstr. 5c.
Sanetra August, Viehhändler, Präsidentenstr. 10.
— Hilde, ohne Beruf, Präsidentenstr. 10.
— Marie, ohne Ber., Präsidentenstr. 10.
— Sofie, Stenotypistin, Präsidentenstr.10.
— Viktor, Unternehmer, Salzstr. 4.
Sankowsky August, Eisenbahnklempner, Viktoriastr. 7a.
— Georg, Eisenbahnglaser, Salzstr. 17.
— Konstantin, Eisenbohrer, Wallwerkstraße 8.
— Max, Arbeiter, Viktoriastr. 7a.
Sauter Anna, Witwe, Eisenbahnstr. 12.
— Elisabeth, Lehrerin, Eisenbahnstr. 12.
— Otto, Student, Eisenbahnstr. 12.
Sapletal Josef, Malermeister, Bosatzerstraße 1a.
— Josef, Malermeister, Bosatzerstr. 26.
Sapletta Emma, ohne Ber., Fischerei 4.
— Karl, Anstreicher, Polkoplatz 3.
— Max, Fabrikarbtr., Am Zeugh. 1/3.
— Viktor, Fabrikarbtr., Am Zeugh. 1/3.
Sarbath Gertrud, Witwe, Gartenstr. 18.
Sassin Marie, Geschäfts-Inhaberin, Domstraße 6.
— Paul, Schlosser, Brunken 5.
Sassinek Gertrud, ohne Beruf, Oberwallstraße 8.
— Josef, Arbeiter, Oberwallstr. 8.
Sattler Hedwig, Witwe, Weidenstr. 28.
Satzky Robert, Zollsekretär, Gartenstr. 2.
Sauer Josef, Taubstummen-Oberlehrer, Flurstr. 5.
— Josef, Eisenbahnschlosser, Emil Pyrkoschstr. 9.
— Karl, Studienreferendar, Oberwallstraße 11.
— Kurt, Schlossermeister, Oberwallstraße 14/16.
— Margarete, ohne Beruf, Zwingerstraße 22a.
— Marie, Witwe, Oberwallstr. 14/16.
— Martha, Arbeiterin, Viktoriastr. 11.
Sauerbier Wilhelm, Bankdirektor, Eisenbahnstr. 17.
Sauter Franz, Schneidemüller, Viktoriastraße 23.
Sawatejew Alexander, Arbtr., Troppauerstr. 36.
Sax Margarete, Verkäuferin, Leobschützerstr. 8.
Sbeczka Anna, Arbtrn., Coselerstr. 21.
Schabe Josef, Kassenangest., Domstr. 3.
Schabel Alois, Tischler, Zwingerstr. 27.
— Josef, Schlosser, Ottitzerstr. 30.
— Karl, Konditor, Zwingerstr. 27.
— Theodor, Polizei-Oberwachtmeister, Moltkestr. 22.
Schacht Eduard, Taubst.-Oberlehrer, Zwingerstr. 2.
— Dorothea, ohne Ber., Zwingerstr. 2.
— Josef, Privatdozent, Zwingerstr. 2.
Schadly Karl, Kaufmann, Domstr. 3.
Schäche Auguste, Witwe, Oberwallstr. 32.
Schaedel Gertrud, verw. Buchhalter, Troppauerstr. 27.
— Paul, Eisenbahn-Vorschlosser, Troppauerstr. 27.
Schaefer Anna, ohne Beruf, Oberwallstraße 11.
— Emma, ohne Beruf, Oberwallstr. 11.
— Emanuel, stud. ing., Neumarkt 5.
— Emil, Stellmachergeselle, Oberwallstraße 21.

Ferdinand Piontek :: Ratibor
Internationale Spedition u. Möbeltransporte.

Heinrich Harbolla, Ratibor
Fernsprecher Nr. 259. Domstraße Nr. 3.

Schaefer Hedwig, Witwe, Oberwallstraße 11.
— Herbert, Geschäftsführer, Neumarkt 5.
— Klara, Witwe, Neumarkt 5.
— Kurt, Büroassistent, Zwingerstr. 22a.
— Margot, Bürogehilfin, Brunken 4.
— Wilhelm, Kaufm., Zwingerstr. 22a.
Schael Emma, Witwe, Eisenbahnstr. 19.
Schäfer Anton, Arbtr., Eisenbahnstr. 19.
— Anton, Arbeiter, Leobschützerstr. 22a.
— Emil, Eisenbahn-Werkstätten-Vorst., Eisenbahnstr. 8.
— Hermann, Vorschlosser, Gartenstr. 18.
— Josef, Rentenempf., Troppauerstr. 21.
— Marianna, Witwe, Marienstr. 17.
Schäffer Bernhard, kaufm. Angestellter, Neumarkt 7.
Schäl Martin, Schlosser, Fleischerstr. 8.
Schätzel Hieronymus Stellmacher, Troppauerstr. 21.
Schaf Anna, Witwe, Neustadtstr. 6.
Schaff Josefine, Witw., Gartenstr. 12.
— Sofie, ohne Beruf, Gartenstr. 12.
Schaffarczyk Elfriede, Kontoristin, Niederwallstr. 13.
— Georg, Werkmeister, Brunken 8.
— Gertrud, ohne Beruf, Brunken 8.
— Renate, Witwe, Niederwallstr 13.
Schaffarczik Richard, Kupferschmied, Gartenstr. 24.
Schaffartzik Leo, Destillateur, Oberzborstraße 6.
Schaffranek Emma, Nähterin, Fleischerstraße 19.
Schafranek Magdalena, ohne Ber., Eisenbahnstr. 1.
Schala Alfred, Materialien-Verwalter, Weidenstr. 14.
— Klara, ohne Beruf, Weidenstr. 14.
Schalla Adolf, Kutscher, Bollwerkstr. 5a.
— Angela, Arbeiterin, Marienstr. 142.
Schallast Kurt, Schlosser, Fleischerstr. 10.
Schamara Franz, Arbeiter, Eichendorffstraße 20.
— Franziska, Arbtrn., Eichendorffstr. 20.
— Josef, Arbtr., Troppauerstr. 110.
— Julius, Maurer, Bachstr. 6.
— Marie, Arbtrn., Eichendorffstr. 20.
— Pauline, Arbtrn., Eichendorffstr. 20.
Schamarek Albert, Arbtr., Marienstr. 22a.
— Anton, Schneider, Leobschützerstr. 24.
Schamscha Georg, Schlosser, Fabrikstr. 28.
— Heinrich, Zurichter, Proschowitzerstraße 15.
— Josef, Arbeiter, Coselerstr. 116.
— Karl, Werkstattarbtr., Proschowitzerstraße 15.
— Marie, Arbeiterin, Salzstr. 34.
— Marie, Arbeiterin, Coselerstr. 116.
— Marie, Arbeiterin, Coselerstr. 57a.
— Sofie, Schneiderin, Coselerstr. 116.
— Sofie, Häuslerin, Marienstr. 4.
— Valeska, Arbeiterin, Coselerstr. 116.
— Viktor, Vorschlosser, Fabrikstr. 28.
— Wilhelm, Dreher, Coselerstr. 116.
Schaper Johannes, Regierungs-Landmesser, Oberwallstr. 11.
Schapmeier Edith, Zeichen-Oberlehrerin, Langestr. 27.
Scharbatke Paul, Stadt-Obersekr., Hohenzollernstr. 17.
Scharek Auguste, Witwe, Neugartenstr. 1.
— Elisabeth, ohne Beruf, Ring 3.
— Hedwig, verw. Kürschnermstr., Ring 3.
Dr. Scharek Karl, Landgerichtsrat, Neugartenstr. 1.
Scharek Marie, Witwe, Ring 3.
— Viktor, Lehrer, Weidenstr. 2.
Scharf Johann, Drogist, Leobschützerstraße 30.
Scharnke Hans, Landgerichtsrat, Braustraße 14.
Scharq Albert, Arbtr., Jungfernstr. 17.
— Antonie, ohne Beruf, Jungfernstr. 17.
— Josef, Kaufmann, Rybnikerstr. 15.
Schaschky Konrad, Schlosser, Oberwallstraße 21.
Schaschyn Marie, Witwe, Brunken 9.
Schastok Josef, Werkstätten-Vorst., Eisenbahnstr. 18.
Schattan Johanna, Witwe, Fleischerstr. 12.
— Marie, Händlerin, Fleischerstr. 12.
Schatterny Anna, Witwe, Flurstr. 2.
— Ernst, Destillateur, Flurstr. 2.
Schauder Alois, Malergeh., Neumarkt 3.
— Bruno, Musiker, Niederwallstr. 20.
— Emil, Muziker, Niederwallstr. 20.
— Paul, Postbeamter, Salzstr. 5.
Schawerna Monika, Arbtrn., Brauer. 13.
— Pauline, Arbeiterin, Brauer. 13.
Schebel Marie, Aushelferin, Salzstr. 20.
Schebera Franz, Schuhmacher, Niederzborstr. 4.
Scheczyk Albert, Eisenbahnarbtr., Marienstraße 56.
— August, Arbeiter, Kohlenstr. 6.
— Franz, Eisenbahnarbtr., Ottitzerstr. 30.
— Genovefa, Zigarrenarbtrn., Salzstr. 4.
— Ignatz, Invalide, Marienstr. 98.
— Karl, Holzarbeiter, Salzstr. 4.
— Wilhelm, Postschaffner, Malzstr. 1.
Scheffczyk Alois, Arbtr., Coselerstr. 20.
— Anna, Arbeiterin, Polkaplatz 7.
— August, Arbeiter, Coselerstr. 20.
— Franz, Hammerführer, Troppauerstraße 123.
— Georg, Zeichner, Troppauerstr. 15.
— Josef, Arbtr., Altendorferstr. 23.
— Karl, Arbeiter, Troppauerstr. 70.
— Konstantine, Bedienungsmädchen, Leobschützerstr. 35.
— Ludwig, Arbtr., Troppauerstr. 70.
— Marie, Arbtrn., Troppauerstr. 106.
— Marie, Witwe, Troppauerstr. 106.
— Marie, ohne Ber., Troppauerstr. 93.
— Marie, Arbtrn., Troppauerstr. 93.
— Mathilde, Witwe, Troppauerstr. 131.
Scheffczik Anton, Arbeiter, Troppauerstraße 93.
— Franz, Maschinensteller, Troppauerstraße 93.
— Franz, Horizontalbohrer, Rybnikerstraße 27.
— Johann, Eisenbahnarbtr., Troppauerstraße 93.
— Josef, Schlosser, Fabrikstr. 2.
— Josefa, Witwe, Fabrikstr. 2.
— Martha, ohne Beruf, Fabrikstr. 2.
Scheibig Frieda, ohne Beruf, Eisenbahnstraße 20.
Scheible Lothar, Diplom-Ingen., Polkaplatz 11a.
Scheinert Ernst, Betriebsleiter, Brunken 17.
— Max, Former, Marienstr. 62.
Scheiter Ida, Diakonissin, Bismarckstr. 2.
Schelt Valentin, Ober-Postsekr., Moltkestraße 16.
Scheithauer Franziska, Verkäuferin, Marburgaplatz 3.
— Marie, ohne Beruf, Viktoriastr. 7a.

Das führende Haus für Strumpfwaren

Spezialhaus für moderne
Damen- u. Mädchenkleidung.

Scheithauer Rudolf, Fleischermstr., Nybnikerstr. 15.
Scheiha Johannes, Landjäger i. R., Coselerstr. 35.
Scheja Anton, Werkmstr., Oberzborstraße 10.
— Sofie, Witwe, Oberwallstr. 34.
Schejok Wilhelm, Kfm., Parkstr. 5.
— Wilhelm, Schneidermeister, Wilhelmstraße 19.
Scheliga Ernst, Bankangestellter, Coselerstraße 16.
— Franz, Lok.-Führer a. W., Coselerstraße 16.
— Georg, Student, Coselerstr. 16.
— Paul, Reisender, Oberwallstr. 18.
Scheltzke Paula, Witwe, Wilhelmstr. 1.
Schemik Martha, Arbtrn., Bosatzerstr. 13.
Schendzielorz Emilie, ohne Beruf, Niebotschauerstr. 48.
— Franz, Oberschaffner, Niebotschauerstraße 48.
— Franz, Arbeiter, Sternstr. 13.
— Veronika, ohne Beruf, Niebotschauerstraße 48.
Schenk Elisabeth, ohne Ber., Polkopl. 10.
— Ferdinand, Referendar, Kirchstr. 5.
— Florentine, Rentnerin, Zwingerstr. 26.
— Georg, Landwirt, Kirchstr. 5.
— Luzie, Buchhalterin, Flurstr. 1.
— Paul, Rechnungs-Direktor, Flurstr. 1.
Schenke Thekla, Witwe, Weidenstr. 8.
Schepanek Amalie, Pfründnerin, Salzstraße 20.
Scher Tina, Rentnerin, Schuhbankstr. 9.
Scherholz Anna, Lehrerin i. R., Kirchplatz 2.
— Josefa, Witwe, Salzstr. 8.
— Therese, Witwe, Kirchplatz 2.
Schermuly Anna, Rentiere, Notburgaplatz 3.
Dr. Schermuly Josef, Seminar-Direktor a. D., Notburgaplatz 3.
Scherner Emma, ohne Ber., Brunken 36.
— Josef, Kaufmann, Oberstr. 33.
— Josef, ohne Beruf, Brunken 53.
— Paul, Schneider, Brunken 5.
— Stanislaus, Masch.-Techniker, Troppauerstr. 94.
Scherpnich Anna, Rentiere, Brunken 13.
— Josefa, Wirtschafterin, Wilhelmstr. 2.
Schernig Franz, Verkehrs-Kontrolleur, Zborplatz 3.
— Hans, Student, Zborplatz 3.
Scherschen Anna, Arbtrn., Marienstr. 18.
— Karoline, Witwe, Marienstr. 18.
Scherschyn Anna, Arbtrn., Marienstr. 88.
— Marie, Witwe, Marienstr. 88.
Scherzberg Herbert, Kaufm., Bollwerkstraße 9a.
Scheuckert Antonie, ohne Ber., Jungfernstraße 11.
— Gustav, Tischlermstr., Jungfernstr. 11.
Schewior Benno, Landmesserelevе, Hohenzollernstr. 10.
— Paul, Arbeiter, Oberwallstr. 19.
Schichor Helene, ohne Beruf, Niederwallstraße 11.
— Robert, Schneider, Kohlenstr. 7.
— Wilhelm, Chauffeur, Niederwallstr. 11.
Schick Margarete, ohne Beruf, Krankenhausstr. 7.
Schickan Fritz, Musiker, Viktoriastr. 9a.
Schiebek Emil, Arbtr., Bosatzerstr. 21.
Schieblon Erich, Buchhalter, Weidenstraße 25.
Schiedek Elisabeth, Witwe, Langestr. 38.
— Hedwig, Verkäuferin, Fleischerstr. 15.
— Hildegard, Stütze, Marienstr. 96.
— Max, Dreher, Fleischerstr. 15.
— Paul, Drechsler, Fleischerstr. 15.
Schier Emil, Kapellmeister, Bollwerkplatz 1.
— Heinrich, Polizei-Oberwachtmeister, Troppauerstr. 2.
Schierach Marie, Sängerin, Salzstr. 31.
Schierz Karl, Lithograph, Wilhelmstr. 13.
Schiffmann Fritz, Kellner, Langestr. 10.
Schigulski Theofil, Steuerinsp., Viktoriastraße 26.
Schikora Albert, Kleinrentner, Weidenstraße 14.
— Käthe, techn. Lehrerin, Eisenbahnstraße 17.
— Valentin, Schlosser, Langestr. 34
Schilff Walter, Bankangestellter, Schuhbankstr. 2.
Schilke Marie, Barmh. Schwester, Augustastr. 5.
Schiller Ernst, Maschinist, Flurstr. 12.
Schilling Hans, Kfm., Schrammstr. 6.
— Max, Chauffeur, Bahnhofstr. 1.
Schima Ernst, Arbeiter, Schloßstr. 6.
Schimczik Alois, Arbtr., Wiesenstr. 10.
— Emilie, ohne Beruf, Wiesenstr. 10.
— Josef, Buchdrucker, Wiesenstr. 10.
— Josef, Dreher, Wiesenstr. 10.
— Ludwig, Schriftsetzer, Wiesenstr. 10.
Schimetka Johann, Kupferschmiedegeselle, Bosatzerstr. 11.
Schimczek Hedwig, ohne Ber., Troppauerstraße 32.
— Josef, Lehrer, Flurstr. 14.
— Martha, ohne Ber., Troppauerstr. 32.
Schimitzek Albert, Landwirt, Wiesenstr. 9.
— Anna, ohne Beruf, Wiesenstr. 9.
— Franz, Landwirt, Troppauerstr. 130.
— Franz, Landwirt, Stahlwerkstr. 1.
— Franziska, ohne Beruf, Wiesenstr. 9.
— Georg, Tischler, Präsidentenstr. 9.
— Helene, Klavierlehrerin, Oberwallstr. 7.
— Hildegard, ohne Beruf, Troppauerstraße 130.
— Johann, Schlosser, Stahlwerkstr. 1.
— Johann, Landwirt, Troppauerstr. 52.
— Johann, Maurer, Brunken 35.
— Johannes, Hausbes., Wilhelmstr. 11.
— Karl, Zugführer a. D., Eichendorffstraße 21.
— Magda, Schneiderin, Oberstr. 29.
— Marie, ohne Beruf, Wiesenstr. 9.
— Marie, ohne Beruf, Präsidentenstr. 9.
— Martha, ohne Beruf, Jungfernstr. 10.
— Martha, Kontoristin, Langestr. 50.
— Nikolaus, Arbeiter, Marienstr. 59.
— Philomena, Witwe, Langestr. 50.
— Sofie, ohne Beruf, Troppauerstr. 52.
— Viktor, Landwirt, Stahlwerkstr. 1.
— Viktor, Schornsteinfeger, Eichendorffstraße 18.
— Vinzenta, Stadtarme, Zwingerstr. 27.
Schimpf Albert, Tischler, Am Zeugh. 25.
— Karl, Auszügler, Ziegeleistr. 29.
— Nikolaus, Landwirt, Marienstr. 19.
Schindler Adolf, Kaufm., Leobschützerstraße 20a.
— Albert, Ober-Zollsekretär, Leobschützerstraße 20a.
— Chaim, Reisender, Niederwallstr. 13.
— Eduard, Sattler, Oberwallstr. 30.
— Franz, Schneider, Langestr. 3.
— Frieda, Kontoristin, Langestr. 20.
— Georg, Ofensetzermstr., Oberstr. 24.

ist A. Metzner :: Ratibor.

Heinrich Harbolla, Ratibor
Fernsprecher Nr. 259. Domstraße Nr. 3.

Schindler Georg, Konditormeister, Troppauerstr. 21.
— Josef, Kfm., Troppauerstr. 21.
— Martha, Schneiderin, Hohenzollernstraße 12.
— Oswald, Ober-Postsekr., Langestr. 20.
Schink Franz, Werkmeister, Niederwallstraße 32.
— Hedwig, ohne Beruf, Salzstr. 10.
— Paul, Musiker, Weidenstr. 27.
Schinke Alexander, Strafanstalts-Oberwachtmeister, Eichendorffstr. 14.
— Gertrud, Witwe, Viktoriastr. 28.
Schintzel Hedwig, ohne Ber., Troppauerstraße 32.
— Helene, Lehrerin, Troppauerstr. 32.
— Martha, ohne Ber., Troppauerstr. 32.
— Olga, Witwe, Troppauerstr. 32.
Schipke Elisabeth, ohne Ber., Troppauerstraße 44.
— Karl, Feilenhauermeister a. D., Troppauerstr. 44.
— Marie, ohne Beruf, Troppauerstr. 44.
— Richard, Fabrikbes., Troppauerstr. 44.
— Sofie, ohne Beruf, Troppauerstr. 44.
— Stefanie, Kontoristin, Troppauerstr. 44.
Schipp Josefa, Witwe, Leobschützerstr. 21.
— Max, Polizei-Unterwachtmeister, Am Zeughaus 9.
— Paul, Arbeiter, Leobschützerstr. 21.
Schippan Honorata, Witwe, Wilhelmstraße 13.
— Karl, Kaufmann, Wilhelmstr. 13.
— Martha, verw. Kfm., Langestr. 25.
— Waldemar, Geschäftsführer, Wilhelmstraße 13.
— Walter, Magistratsangest., Langestraße 25.
Schirbel Fritz, Werkmstr., Viktoriastr. 9a.
— Georg, Gärtner, Viktoriastr. 9a.
Schirdewan August, Eisenbahnschaffner, Oberzhorstr. 8.
Schiroky Alois, Schlosser, Troppauerstraße 104.
Schirsch Alfred, Photograph, Eisenbahnstraße 3.
— Josefa, Witwe, Krankenhausstr. 7.
Schittko Jakob, Reichsbankgeldzähler, Teichstr. 1.
Schiwek Elisabeth, Verkäuferin, Bahnhofstraße 1.
Schiwek Johann, Maler, Bahnhofstr. 1.
— Martha, ohne Beruf, Bahnhofstr. 1.
Schiwon Franz, Arbtr., Marienstr. 98.
— Franziska, Arbtrn., Wilhelmstr. 19.
— Gertrud, Arbtrn., Wilhelmstr. 19.
— Marie, Arbtrn., Wilhelmstr. 19.
— Max, Pfefferküchler, Wilhelmstr. 19.
Schlachta Franz, Schlosser, Rosenstr. 3.
Schlag Marie, Zeichenlehrerin, Brunken 6.
Schlawitschek Max, Telegr.-Praktikant, Niederwallstr. 26.
Schleisser Oskar, Molkereibesitzer, Braustraße 3.
— Oskar, Bankdirektor a. D., Zborpl. 3.
— Paul, Kaufmann, Zborplatz 3.
Schlemer Josef, Schuhmacher, Fischerei 7.
Schlenzka Anna, Altersp'egling, Notburgaplatz 3.
— Martha, Schneiderin, Marzelluspl. 3.
Schleppegrell Alfred, Molkereigeh., Troppauerstr. 23.
Schlesinger Arthur, Gastwirt, Zwingerstraße 28.
— Else, ohne Beruf, Ring 12.
— Emma, Privatiere, Weidenstr. 21.
— Eva, Witwe, Niederwallstr. 22.
— Eva, ohne Beruf, Niederwallstr. 13.
— Gerhard, Fabrikbesitzer, Ring 12.
— Julius, Fabrikbesitzer, Ring 12.
— Lothar, Fabrikbesitzer, Wilhelmstr. 14.
— Rosalie, Witwe, Oberwallstr. 1.
— Siegfried, Privatier, Weidenstr. 21.
Schley Wanda, Schwester, Zwingerstr. 9.
Schlikka Eugen, Justizsekr., Troppauerstraße 31.
Schliewe Hermann, Färbereibes., Langestraße 42.
— Walter, Kaufmann, Flurstr. 6.
— Willy, kaufm. Angestellter, Langestraße 42.
Schlisch Friedrich, Lok.-Führer i. R., Troppauerstr. 9.
Schlischka Karl, Schlosser, Langestr. 43.
— Karoline, verw. Böttcher, Langestr. 43.
Schlimik Marie, Ortsarme, Bosatzerstr. 11.
Schlossarek Franziska, Stütze, Hohenzollernstr. 17.
— Johann, Hausmstr., Eisenbahnstr. 19a.
— Valentin, Arbtr., Eisenbahnstr. 19a.
— Wilhelm, Schlosser, Eisenbahnstr. 19a.
Schmack Engelbert, Eisenbahnschmied, Troppauerstr. 3.
— Josef, Rentner, Wilhelmstr. 12.
— Reinhard, Elektromonteur, Coseler-straße 19.
— Theodor, Aufseher, Myslowitzerstr. 7.
Schmainta Anton, Arbeiter, Altendorferstraße 133.
Dr. Schmalz Paul, Studienassessor, Gartenstraße 23.
Schmeinta Johann, Vorschmied, Zwingerstraße 10.
— Katharina, Witwe, Marienstr. 94.
Schmelz Erwin, Volontär, Gartenstr. 14.
Schmida Emanuel, Polizei-Oberwachtmeister, Am Zeughaus 9.
Schmidt Anna, ohne Ber., Kohlenstr. 4.
— Arnold, Taubstummenlehrer, Oberstraße 19.
— August, Eisenbahnsekretär, Am Zeughaus 9.
— Berta, Telegr.-Assist., Brunken 7.
— Cäzilie, Kontoristin, Bahnhofstr. 2.
— Else, Stenotypistin, Weidenstr. 25.
— Erna, ohne Beruf, Am Zeughaus 37.
— Franz, Arbeiter, Domstr. 10.
Dr. Schmidt Fritz, Rechtsanwalt und Notar, Bahnhofstr. 7.
Schmidt Hedwig, ohne Ber., Altendorferstraße 152.
— Heinrich, ohne Beruf, Bosatzerstr. 25.
— Hermann, Fabrikdirektor, Oberwallstraße 34.
— Josef, Arbeiter, Zwingerstr. 16.
— Josef, Pol.-Betr.-Assist. a. D., Kohlenstraße 4.
— Josef, Arbeiter, Bosatzerstr. 25.
— Josef, Masch.-Schlosser, Marienstr. 26.
— Karl, pens. Kanzleibeamter, Flurstr. 4.
— Klara, Witwe, Parkstr. 3.
— Klara, Verkäuferin, Zwingerstr. 41.
— Lorenz, Lehrer, Notburgaplatz 4.
— Magdalena, Witwe, Domstr. 10.
— Moritz, Tischler, Am Zeughaus 37.
— Marie, ohne Beruf, Kohlenstr. 4.
— Marie, Buchhalterin, Sandstr. 3.
— Max, Polizei-Wachtmeister, Myslowitzerstr. 5.
— Max, ohne Beruf, Flurstr. 4.
— Otto, Betriebsleiter, Neustadtstr. 20.
— Paul, Schlosser, Am Zeughaus 37.

Ferdinand Piontek :: Ratibor
Internationale Speditionen u. Möbeltransporte.

Die gegebene Bezugsquelle moderner Damen- u. Mädchenkleidung.

Schmidt Paul, Buchhalter, Brunken 21.
— Paul, Vorschlosser, Bosaherstr. 15.
— Paul, Werkmeister-Anwärter, Oberstraße 24.
— Robert, Konrektor, Kohlenstr. 10.
— Thekla, Witwe, Bahnhofstr. 2.
— Waldemar, Polizei-Oberwachtmeister, Am Zeughaus 9.
— Wilhelm, Brandmstr., Fabrikstr. 1/3.
— Wilhelm, Schlosser, Wilhelmstr. 12.
Schmiegelt Hermann, Hotel'er, Jungfernstraße 7.
Schmieszek Gerhard, Arbeiter, Moltkestraße 18.
— Karl, Bankbeamter, Parkstr. 4.
— Konstantin, Buchhalter, Jungfernstraße 11.
— Wilhelm, Polizei Hauptwachtmeister, Moltkestr. 18.
Schmitz Wilhelm, Ingenieur, Viktoriastraße 28.
Schmolke Paul, Arbtr., Troppauerstr. 22.
Schmotter Helene, Lehrerin i. R., Gartenstr. 18.
Schmusch Else, Arbeiterin, Schulstr. 9.
— Josef, Bürogehilfe, Zwingerstr. 21.
— Paul, Arbtr., Nicholschauerstr. 12a.
Schnabel Martha, Wirtschafterin, Neuestraße 9.
Schnall Karl, Hilfsschaffner, Parkstr. 9.
Schneidemann Kurt, Friedhofsverwalter, Leobschützerstr. 15.
Schneider Albertine, Hutarbtrn., Langestraße 4.
— Alfred, Schlosser, Turmstr. 4.
— Anna, Witwe, Fischerei 2.
— Anna, Vorarbeiterin, Turmstr. 4.
— Bruno, Vorarbeiter, Oberzdorfstr. 3.
— Ernst, Generalagent, Niederwallstr. 11.
— Ernst, Kaufmann, Langestr. 58.
— Franz, Fabrikarbeiter, Zwingerstr. 3.
— Franz, Arbeiter, Zwingerstr. 3.
— Franz, Schlosser, Langestr. 34.
— Franz, Schuhmachermstr., Langestr. 58.
— Franz, Studiendirektor, Oberwallstraße 29.
— Franziska, Witwe, Domstr. 7.
— Gertrud, ohne Beruf, Querstr. 11.
— Hedwig, ohne Beruf, Brunken 24.
— Hedwig, Arbeiterin, Turmstr. 4.
Schneider Heinrich, Zuschneider, Oberwallstr. 28.
— Johann, Justiz-Kanzleisekr., Ottitzerstraße 13.
— Johann, Arbeiter, Zwingerstr. 3.
— Julius, Geschäftsführer, Neumarkt 2.
— Julius, Res.-Vok.-Führer, Troppauerstraße 113.
— Karl, Schlosser, Querstr. 11.
— Karl, Chauffeur, Zborplatz 1.
— Kurt, Arbeiter, Auenstr. 5.
— Leo, Kutscher, Oderstr. 36.
— Leo, Handlungsgeh., Zwingerstr. 16.
— Marie, Kassiererin, Neustadtstr. 14.
— Martha, Witwe, Salzstr. 4.
— Max, Landesinspektor, Gartenstr. 33.
— Max, Bäcker, Oberwallstr. 17.
— Otto, Kfm., Eichendorffstr. 19.
— Peter, Eisenbahnarbtr., Neustadtstr. 14.
— Richard, Studienassessor, Waisenhausstraße 2.
— Samuel, Reisender, Polkoplatz 11.
— Wilhelm, Fabrikarbtr., Bollwerkpl. 4.
— Willy, Schlosser, Salzstr. 26.
Schnorr Karl, Bürochef, Parkstr. 4.
Schnura Elisabeth, Telegr.-Assistentin, Salzstr. 18.
Schnurpfeil Anton, Tischlermstr., Salzstraße 16.
— Elfriede, ohne Beruf, Malzstr. 1.
— Ernst, Verw.-Obersekretär, Eisenbahnstraße 12.
— Marie, Schneiderin, Marzellusplatz 3.
— Margarete, Kontoristin, Salzstr. 16.
— Pauline, Witwe, Malzstr. 1.
— Willy, Techniker, Malzstr. 1.
Schober Wilhelm, Arbtr., Troppauerstr. 100.
Schockner Alfred, Uhrmacher, Braustr. 4.
— Fritz, Student, Langestr. 54.
— Herbert, Kaufmann, Braustr. 4.
— Jakob, Uhrmacher, Braustr. 4.
— Jenny, Geschäftsinhaberin, Langestraße 40.
— Kurt, Handlungsgeh., Langestr. 54.
— Moritz, Kaufmann, Langestr. 40.
— Nathan, Kaufmann, Langestr. 54.
— Walter, Kaufmann, Oderstr. 19.
Schoen Heinrich, Bauführer, Schuhbankstraße 9.
Schoepe Salamon, Handlungsgeh., Niederwallstr. 21.
Schoeps Richard, Former, Marienstr. 3.
Schön Florentine, Witwe, Marienstr. 34.
— Paul, Friseurgehilfe, Flurstr. 11.
— Toni, Witwe, Eichendorffstr. 17a.
— Walter, Maurer, Polkoplatz 11a.
— Wilhelm, Hilfsbahnwärter, Troppauerstr. 88.
Schönawa Josef, Postschaffner, Viktoriastraße 42.
Schönberg Theofil, Tiefbauunternehmer a. D., Weidenstr. 16.
Schöneberg Magdalena, Witwe, Braustraße 16.
Schönfeld Ferdinand, Monteur, Eisenbahnstr. 12.
Schönfelder Helene, ohne Ber., Schulze-Delitzschstr. 4.
— Julius, Stadt-Oberinspektor, Schulze-Delitzschstr. 4.
— Karl, Kaufmann, Oberzdorfstr. 5.
Schönig Hans Erich, prakt. Zahnarzt, Salzstr. 7.
Schöpe Agnes, Ordensschwester, Rotburgaplatz 3.
Schöpke Emma, Witwe, Leobschützerstr. 8.
Schöps August, Postschaffner a. D., Langestr. 35.
— Martha, Angestellte, Langestr. 35.
Schönwälder Franz, Former, Schloßstr. 5.
— Gustav, Tapezierer, Neuestr. 19.
— Marie, ohne Beruf, Schloßstr. 5.
— Therese, ohne Beruf, Schloßstr. 5.
Schöttler Gertrud, Witwe, Gartenstr. 2.
Schoffer Wilhelm, Bäcker, Coselerstr. 40.
Scholich Martha, Stadtarme, Neustadtstraße 16.
Scholl Konrad, Fabrikschuhmacher, Troppauerstr. 109.
— Veronika, Rentnerin, Salzstr. 4.
Scholtys Reinhold, Malergehilfe, Langestraße 50.
Scholtyssek Elise, ohne Beruf, Neustadtstraße 10.
— Emilie, Wirtschafterin, Zwingerstr. 12.
— Johann, Polizei-Unterwachtmstr., Am Zeughaus 9.
— Josef, Hilfsschlosser, Hohenzollernstraße 17.
— Karl, Eisenbahnsekr., Neustadtstr. 10.

Ferdinand Piontek :: Ratibor
Internationale Speditionen u. Möbeltransporte.

Heinrich Harbolla, Ratibor
Fernsprecher Nr. 259. Domstraße Nr. 3.

Scholtyffik Philipp, Kriminal-Assistent, Niederwallstr. 1.
Scholtz Alfred, Kfm., Troppauerstr. 3.
Scholz Albine, Witwe, Jungfernstr. 5.
— Alfred, Maler, Neumarkt 3.
— Alois, Ober-Postsekr., Wilhelmstr. 4.
— Anna, Arbeiterin, Jungfernstr. 5.
— Anna, Witwe, Leobschützerstr. 1.
— Anton, Vorschlosser, Viktoriastr. 7.
— Arthur, Strafanstalts-Oberwachtmstr., Eichendorffstr. 14.
— August, Zollassistent, Oberzhorstr. 1.
— Bruno, Eisenbahn-Lackierer, Neumarkt 3.
— Elfriede, Lehrerin, Brunken 6.
— Elisabeth, Geschäfts-Inhaberin, Neuestraße 24.
— Elisabeth, Lehrerin, Eichendorffstr. 18.
— Emma, Witwe, Oberzhorstr. 5.
— Emma, Schneiderin, Weidenstr. 9.
— Emmy, ohne Beruf, Troppauerstr. 3.
— Ernst, Friedhofsgärtner, Altendorfer-straße 67.
— Franz, Buchhalter, Troppauerstr. 25.
— Franz, Konditor, Rybnikerstr. 27.
— Franz, Schlosser, Oberzhorstr. 6.
— Gertrud, Witwe, Troppauerstr. 73.
— Heinrich, Müller, Eisenbahnstr. 7.
— Helene, Fürsorgedame, Oberwallstraße 27.
— Hermann, Werkstätten-Vorst. i. R., Weidenstr. 26.
— Hermann, Ober-Steuerinsp., Blumenstraße 1.
— Hugo, Kaufmann, Neuestr. 14.
— Hugo, Eisenbahn-Ingenieur i. R., Eisenbahnstr. 21a.
— Ida, Witwe, Eichendorffstr. 14.
— Josef, Konstrukteur, Troppauerstr. 36.
— Karl, Post-Betriebs-Assistent i. R., Oberzhorstr. 7.
— Karl, Betr.-Assistent, Weidenstr. 26.
— Käthe, Lehrerin, Altendorferstr. 67.
— Klara, Binderin, Altendorferstr. 67.
— Kurt, Steuerinsp., Friedrichstr. 3.
— Luise, Witwe, Oberwallstr. 25.
— Luzie, ohne Beruf, Leobschützerstr. 1.
— Marie, Stütze, Schulstr. 10a.
— Martin, Bankbeamter, Weidenstr. 8
— Max, Eisenbahnschaffner, Neumarkt 10.
— Meta, ohne Beruf, Oberwallstr. 27.
Scholz Paul, techn. Sekretär, Weinholdstraße 12.
— Paul, Lehrer, Neue Bollwerkstr. 2.
— Paul, Lehrer, Oberwallstr. 32a.
— Selma, ohne Beruf, Schuhbankstr. 7.
— Vally, ohne Beruf, Schuhbankstr. 7.
— Waldemar, Expedient, Oberzhorstr. 5.
— Walter, Landgerichtsrat, Zwingerstraße 17.
— Wenzel, Barbier, Oberzhorstr. 6.
— Wilhelmine, ohne Beruf, Leobschützerstraße 1.
Schombera Johanna, Arbeiterin, Troppauerstr. 45.
— Josef, Werkmstr., Troppauerstr 45.
Schopenhauer Klara, Witwe, Zwingerstraße 23.
Schoppa Julius, Betr.-Ingenieur, Weidenstr. 23.
— Paul, Kaufmann, Weidenstr. 19.
Schott Franz, Werkmstr., Marienstr. 3.
Schramm Alfred, Schlossermeister, Troppauerstr. 29.
— Theodor, Kaufmannsgehilfe, Oberwallstraße 29.
Schramek Franz, Schmied, Marzellusplatz 4a.
Schrammek Johann, Generalagent, Jungfernstr. 20.
— Josef, Kutscher, Neuestr. 2.
— Karl, Arbeiter, Feldstr. 8.
— Luzie, ohne Beruf, Marzellusplatz 4a.
— Marie, Witwe, Feldstr. 8.
— Wilhelmine, Witwe, Brunken 29.
Schramowski Anton, Kaufm., Troppauerstraße 16.
— Ignatz, Schneidermstr., Leobschützerstraße 5.
Schreiber Martha, Lehrerin i. R., Wilhelmstr. 3.
Schreier Franziska, Arbtrn., Augustastraße 1.
Schrell Hedwig, ohne Ber., Brunken 40.
— Hubert, Lok.-Heizer, Eisenbahnstr. 19.
— Johann, Rentner, Brunken 40.
Schrempel Bruno, Buchbindergeh., Brauerstraße 12.
— Ernst, Registrator, Brauerstr. 12.
— Max, Buchbindermstr., Brauerstr. 12.
Schrey Alois, ohne Ber., Toseierstr. 57.
— Anna, Witwe, Talstr. 33.
Schrey Dimetrius, Auszügler, Proschowitzerstr. 34.
— Emanuel, Kaufmann, Toseierstr. 57.
— Josef, Grundbes., Proschowitzerstr. 34.
— Ludwig, Former, Zwingerstr. 20.
— Theofil, Arbeiter, Brunken 34.
Schrittky Emma, Haushälterin, Niederzhorstr. 3.
— Hubert, Bürogehilfe, Niederzhorstr. 3.
Schroll Margarete, ohne Beruf, Oberwallstr. 32a.
— Sofie, Klavierlehrerin, Oberwallstraße 32a.
Schroeder Berta, Witwe, Wilhelmstr. 2.
— Max, Landes-Obersekretär, Viktoriastraße 19.
Schröder Arnold, Kontrolleur, Turmstr. 1.
— Fritz, Molkereigehilfe, Troppauerstraße 23.
— Heinrich, Polizei-Unterwachtmeister, Am Zeughaus 9.
— Marie, Witwe, Bahnhofstr. 7.
Schröter Elfriede, Witwe, Dr. Heidestr. 1.
— Martha, Cellist, Viktoriastr. 40.
Schuba Anna, ohne Ber., Jungfernstr. 19.
— Antonie, ohne Beruf, Jungfernstr. 19.
— Dominik, Fabrikarbtr., Jungfernstr. 19.
— Gertrud, Büfettfrl., Neuestr. 2.
— Josef, Lagerverwalter, Brauerstr. 12.
— Josef, Arbtr., Troppauerstr. 58/60.
— Maximilian, Gärtner, Hohenzollernstraße 19.
Schubert Agnes, Ordensschwester, Notburgaplatz 3.
— Agnes, Verkäuferin, Neuestr. 5.
— August, Eisenbahnarbtr, Troppauerstraße 93.
— Emma, Witwe, Neumarkt 1.
— Emilie, Arbeiterin, Langestr. 46.
— Franz, Schneidermstr., Bahnhofstr. 8.
— Heinrich, Schlosser, Troppauerstr. 63.
— Helene, Arbeiterin, Bahnhofstr. 8.
— Johann, Maschinenschlosser, Oberwallstraße 11.
— Luzie, Kontoristin, Bahnhofstr. 8.
— Marie, Witwe, Niederwallstr. 13.
— Max, Bäckergeselle, Langestr. 46.
Schuberth Gertrud, Telegr.-Assistentin, Zwingerstr. 15.
— Walter, Dreher, Zwingerstr. 15.

Das führende Haus für Strumpfwaren

Trauerkleidung
für Mädchen, Backfische u. Damen in größter Auswahl.

Schuck Alfred, Justiz-Obersekretär, Dr. Heidestr. 3.
— Angela, Verkfrn., Leobschützerstr. 3.
— Johann, Schuhmacher, Leobschützerstraße 3.
von Schuckmann Gerda, Opernsängerin, Luisenstr. 2.
— Gerhard, Oberstleutnant a. D., Luisenstraße 2.
Schudok Josef, Gastwirt, Fleischerstr. 3.
Schudzich Josef, Maurer, Bosaßerstr. 15.
— Josefa, Witwe, Fischerei 7.
— Robert, Zimmermann, Troppauerstraße 16.
— Rosalie, ohne Beruf, Fischerei 7.
Schübeck Wilhelm, Bäcker, Schloßstr. 6.
Schücke Martha, ohne Beruf, Niederwallstraße 24.
Schüler Ernst, Strafanstalts-Oberwachtmeister, Eichendorffstr. 14.
Schüßler August, Dekorationsmaler, Leobschützerstr. 34.
Schütz Hedwig, Witwe, Rybnikerstr. 30.
— Hedwig, Arbeiterin, Rybnikerstr. 30.
— Hedwig, Vorkosthdlrn., Niederzborstraße 3.
— Johann, Werkmeister, Oberzborstr. 3.
— Kurt, Zuschneider, Oberzborstr. 8.
Schützjack Eberhard, Kaufmann, Niederwallstr. 4.
Schuffka Viktor, Polizei-Wachtmstr., Am Zeughaus 9.
Schukalla Marie, Verkfrn., Gartenstr. 3.
Schula Albine, Arbtrn., Schrammstr. 4.
— Alfons, Zimmermann, Niederwallstraße 28.
— Angela, Arbeiterin, Schloßstr. 5.
— Anna, Köchin, Zwingerstr. 3.
— Basilius, Invalide, Langestr. 34.
— Julius, Polizei-Oberwachtmeister, Friedrichstr. 5.
— Katharina, Arbeiterin, Langestr. 34.
— Marie, Witwe, Troppauerstr. 100.
Schulpig August, Sparkassenrendant a. D., Niederzborstr. 4.
Schulte-Coerne Günther, Student, Zwingerstr. 6a.
— Ludwig, Kaufmann, Zwingerstr. 6a.
Schultz Karl, Polizei-Hauptmann, Zwingerstr. 19.
— Marie, Hausschneiderin, Salzstr. 6.
Schultz Paul, Malermeister, Salzstr. 6.
Schulz Alfred, Polizeibeamter, Am Zeughaus 9.
— Emil, Eisenb.-Ingenieur, Brunken 7.
— Ewald, Kaufmann, Teichstr. 7.
— Felix, Postassistent, Neustadtstr. 5c.
— Georg, Stadtpfarrer, Domstr. 8.
— Gertrud, Kontoristin, Salzstr. 6.
— Hermann, Strafanstalts-Oberwachtmeister, Eichendorffstr. 14.
— Wilhelm, Eisenbahn-Ingenieur i. R., Eisenbahnstr. 2.
Schultze Hedwig, ohne Beruf, Weidenstraße 16.
Schultze Olga, Buchhalterin, Troppauerstraße 13.
— Wilhelmine, Witwe, Troppauerstr. 13.
Schulczek Alfred, Schmied, Viktoriastr. 8.
Schulczek Anastasia, Witwe, Altendorferstraße 140.
— Anastasia, Arbeiterin, Fleischerstr. 7.
— Anton, Arbeiter, Troppauerstr. 100.
— August, Schlosser, Altendorferstr. 140.
— Erich, Kaufmann, Langestr. 18.
— Franz, Arbeiter, Troppauerstr. 114.
— Franz, Fabrikarbeiter, Troppauerstraße 83.
— Franz, Arbeiter, Rybnikerstr. 44/46.
— Franziska, Witwe, Schulstr. 9.
— Georg, Lohnbuchhalter, Sandstr. 3.
— Georg, Kaufmann, Langestr. 18.
— Georg, Arbeiter, Fleischerstr. 7.
— Johann, Kaufmann, Turmstr. 4.
— Josef, Arbeiter, Viktoriastr. 8.
— Josefa, ohne Ber., Rybnikerstr. 44/46.
— Karl, Tischler, Ottitzerstr. 10.
— Klara, ohne Beruf, Coseler.str. 3.
— Mathilde, verw. Kfm., Langestr. 18.
— Max, Install.-Gehilfe, Viktoriastr. 8.
— Pauline, Witwe, Coselerstr. 3.
Schulzik Wilhelm, Arbtr., Jungfernstr. 3.
Schulzki Hedwig, Lehrerin, Salzstr. 20.
— Josefine, Witwe, Holteistr. 6.
— Karl, cand. med., Holteistr. 6.
Schumacher Josef, Ober-Stadtbauführer, Viktoriastr. 38.
Schumann Bruno, Fleischer, Schrammstraße 6.
— Elisabeth, Bürogehilfin, Dr Heidestraße 11.
Schumann Gottfried, Kaufmann, Dr. Heidestr. 11.
Schumbera Bruno, Fleischer, Coselerstraße 64.
Schumnik Agnes, Witwe, Königshütterstraße 5.
Schumny Franz, Arbtr., Oberwallstr. 2.
— Franz, Arbeiter, Oberwallstr. 2.
Schuppe Erich, Instrumentenbauer, Gartenstr. 10.
— Herbert, Mechaniker, Zwingerstr. 14.
Schupelius Emilie, Wirtschafterin, Weidenstr. 25.
Schur Erich, Arbtr., Leobschützerstr. 15.
— Gustav, Rentenempf., Neuestr. 19.
— Paul, Lok.-Führer, Wilhelmstr. 2.
Schurgatsch Nikodem, Arbeiter, Gartenstraße 4.
Schustalla Klara, Filialenleiterin, Gartenstraße 12.
— Max, Ober-Studiendirektor, Oberwallstraße 15.
Schustala Thomas, Werkmeister a. D Gartenstr. 12.
Schustek Anton, Modelltischler, Schulstraße 23.
— Heinrich, Kontorist, Troppauerstr. 70.
— Josef, Eisendreher, Troppauerstr. 70.
Schuster Karl, Verf.-Inspektor, Oberzborstraße 10.
— Karl, Grubenassistent, Parkstr. 5.
Schwacha Berthold, Eisenbahnschlosser, Oberwallstr. 13.
Schwalm Josef, Maschinenbauer, Oberwallstr. 8.
Schwan Alfons, Fleischergeselle, Viktoriastraße 26.
— Anna, Köchin, Neuestr. 26.
— Anton, Schmied, Marienstr. 34.
— Hedwig, Kindergärtnerin, Fabrikstr. 9/11.
— Johann, Zimmermann, Königshütterstraße 1.
Schwanemann Hermann, Obermeister. Niederwallstr. 11.
Schwantge Erich, Verw.-Sekretär, Gartenstr. 35.
— Walter, Verw.-Sekretär, Moltkestr. 17.
Schwarzer Heinrich, Eisenbahn-Assistent, Präsidentenstr. 4.

ist A. Metzner :: Ratibor.

Heinrich Harbolla, Ratibor
Fernsprecher Nr. 259. Domstraße Nr. 3.

Schwarz Anna, ohne Beruf, Jungfernstraße 5.
— Emil, Sattlergeselle, Brunken 33.
— Franz, Arbeiter, Jungfernstr. 5.
— Josef, Werkmstr., Eichendorffstr. 6.
— Karl, Arbeiter, Jungfernstr. 5.
— Ludwig, Kfm., Oberwallstr. 32a.
— Luzie, ohne Beruf, Jungfernstr. 5.
— Marie, ohne Beruf, Jungfernstr. 5.
— Martha, Verkäuferin, Eisenbahnstr. 22.
Schwarzer David, Färbergeselle, Langestraße 46.
— Elfriede, ohne Ber., Troppauerstr. 14.
— Elfriede, ohne Beruf, Marienstr. 20.
— Elisabeth, ohne Beruf, Troppauerstraße 14.
— Emanuel, Bäckermeister, Troppauerstraße 51.
— Ernestine, Witwe, Niederzborstr. 2.
— Georg, Bäckermeister, Troppauerstraße 51.
— Gertrud, Witwe, Troppauerstr. 64.
— Konrad, Justiz-Inspektor, Hohenzollernstr. 17.
— Marie, Röntgenschwester, Hohenzollernstr. 17.
— Marie, Witwe, Troppauerstr. 14.
— Otto, Buchhalter, Viktoriastr. 16.
— Paul, Installateur, Troppauerstr. 14.
— Richard, Schlosser, Feldstr. 8.
— Stefan, Kleinrentner, Marienstr. 20.
Dr. med. Schwarzlose Friedrich, prakt. Arzt, Langestr. 8.
Schweda Elisabeth, Witwe, Eisenbahnstraße 1.
— Josef, Kastellan, Zwingerstr. 25.
— Josef, Polizeikassier, Coselerstr. 7.
Schwedler Rudolf, Arbeiter, Troppauerstraße 10.
Schwedtka Helene, ohne Ber., Troppauerstraße 104.
Schweiger Erwin, Kaufm., Zborplatz 3.
— Minna, Privatiere, Oberwallstr. 4.
Schwenzner Karl, Krankenkontrollbeamter, Coselerstr. 11.
— Ruth, ohne Beruf, Coselerstr. 11.
— Wally, Pförtnerin, Salzstr. 20.
— Wilhelm, Reisender, Weidenstr. 27.
Schwer Anton, Ober-Steuersekr., Sternstraße 9.
Schweter Margarete, Verkäuferin, Bosazerstr. 31.
— Richard, Reg.-Rat, Zwingerstr. 6a.
Schwickert Wilhelm, Eisenbahnbau-Assist. a. D., Königshüterstr. 6.
Schwider August, Steuerassist., Viktoriastraße 24.
Schwiedernoch Selma, Witwe, Bosazerstraße 30.
Schwientek Johannes, Strafanst.-Oberwachtmeister, Eichendorffstr. 14.
Schwiernig Hans, Landwirt, Wilhelmstraße 15.
Schwigon Helene, ohne Ber., Brunken 4.
— Josef, Dreher, Brunken 4.
— Luzie, ohne Beruf, Brunken 4
— Paul, Bäckergeselle, Brunken 9.
— Thomas, Kutscher, Brunken 4.
— Viktor, Bauführer, Troppauerstr. 73.
Schwilgin Marie, ohne Beruf, Präsidentenstr. 12.
— Wilhelm, Lok.-Führer a. D., Präsidentenstr. 12.
Schwinge Käthe, Lehrerin, Troppauerstraße 46.
Schyja Martha, Witwe, Jungfernstr. 19.
Schyma Elise, Sortiererin, Brunken 3.
— Klara, Plätterin, Brunken 3.
— Walter, Schlosser, Troppauerstr. 58/60.
Schymalla Otto, Bäckergef., Langestr. 45.
Schymiczek Franz, Arbtr., Fabrikstr. 8.
Schymik Josef, Zimmermann, Coselerstr. 110.
Schymitzek Heinrich, ohne Ber., Ziegeleistraße 24.
— Karl, Schneider, Eisenbahnstr. 15.
— Martha, ohne Beruf, Eisenbahnstr. 15.
Schymon Franz, Polizei-Insp., Moltkestraße 20.
Schymonik Marianna, Hospitalitin, Hospitalstr. 1.
Schymura Franziska, ohne Beruf, Viktoriastr. 28.
— Max, Buchhalter, Viktoriastr. 28.
Schymurek Albine, Witwe, Marienstr. 61.
— Marie, Zigarrenarbtr., Marienstr. 80.
Schyra Anna, ohne Ber., Wilhelmstr. 11.
— Johann, pens. Briefträger, Wilhelmstraße 11.
— Maria, Ordensschwester, Notburgaplatz 3.
Schyrba Franz, Büroangest., Friedrichstraße 5.
Schyrki Alois, Schlosser, Feldstr. 9.
Schyschka Max, Schlosser, Fleischerstr. 3.
Sciborsky Agnes, ohne Ber., Troppauerstraße 34.
— Johanna, Witwe, Troppauerstr. 34.
Sciborski Marie, Witwe, Leobschützerstraße 19.
Sczibersky Anna, Arbeiterin, Troppauerstraße 88.
— August, Arbtr., Leobschützerstr. 19.
— Franziska, Witwe, Troppauerstr. 70.
— Karl, Rangierer, Neugartenstr. 1.
— Marie, Witwe, Troppauerstr. 88.
— Marie, Arbeiterin, Troppauerstr. 88.
— Paul, Fleischer, Troppauerstr. 34.
Scotti Magda, Lehrerin, Troppauerstraße 30.
Sczasny Klara, Witwe, Ottitzerstr. 3.
— Leo, Ober-Postsekretär, Blumenstr. 1.
Sczensny Agnes, Witwe, Brunken 50.
— Gertrud, ohne Beruf, Ackerstr. 3.
— Hedwig, ohne Beruf, Ackerstr. 3.
— Johann, Häusler, Ackerstr. 3.
— Josef, Schlosser, Querstr. 14.
— Josef, ohne Beruf, Ackerstr. 3.
— Max, Werkmstr.-Anw., Fabrikstr. 37.
— Oswald, Bürogehilfe, Brunken 50.
Sczepannek Johann, Landwirt, Troppauerstr. 156.
Sczepanek Johann, Bäcker, Coselerstr. 64.
— Josef, Rentner, Krankenhausstr. 7.
Sczodry Anton, Schuhmacher, Salzstr. 22.
— Margarete, Verkäuferin, Salzstr. 22.
— Marie, Verkäuferin, Salzstr. 22.
— Paul, Lagerhalter, Ring 2.
Sczuka Franz, Maschinensetzer, Coselerstraße 47.
— Franz, Stellmacher, Marienstr. 49.
— Gertrud, ohne Beruf, Brunken 36.
— Johann, Kaufmann, Brunken 36.
— Josef, Monteur, Rybnikerstr. 50/52.
— Julius, Stellmacher, Marienstr. 49.
— Marie, ohne Beruf, Brunken 36.
— Nikolaus, Schneider, Coselerstr. 7.
Sczygiel Ignatz, Schriftsetzer, Ottitzerstraße 7.
— Rafael, Invalide, Marienstr. 53.
Szyrba Alfred, Dreher, Salzstr. 21.
— Alois, Arbeiter, Niebotschauerstr. 100a.

Ferdinand Piontek :: Ratibor
Internationale Spedition u. Möbeltransporte.

Die Eigenschaften unseres Hauses:
Große Auswahl, billige Preise!
Durch sie vergrößert sich der Kundenkreis von Tag zu Tag!

Sczyrba Auguste, Arbeiterin, Niebotschauerstr. 100a.
— Dorothea, Arbeiterin, Reitbahnstr. 31.
— Emilie, Arbeiterin, Niebotschauerstr. 100a.
— Franz, Rentner, Leobschützerstr. 39
— Franz, Maurer, Annastr. 7.
— Hermann, Weichensteller, Troppauerstraße 29.
— Johann, Justizwachtmeister a. D., Schulstr. 21.
— Konrad, Arbeiter, Martenstr. 13.
— Marie, Arbeiterin, Rybnikerstr. 25.
— Max, Reisender, Schulstr. 21.
— Max, Tischlergef., Leobschützerstr. 39.
— Pauline, Arbeiterin, Niebotschauerstr. 100a.
— Phillippine, Arbeiterin, Leobschützerstraße 39.
— Vinzenta, Arbtrn., Rybnikerstr. 25.
Sczyrbowski Viktor, Kfm., Troppauerstraße 17.
Sdralek Josef, Chauffeur, Niederwallstraße 18.
Sebastian Max, Eisenbahnschlosser, Neustadtstr. 8.
Sebralla Philipp, Hausmeister, Eichendorffstr. 12.
— Philipp, ohne Ber., Eichendorffstr. 12.
— Viktor, Chauffeur, Schrammstr. 4.
Sedlaczek Franz, Eisenbahn-Obersekretär, Hohenzollernstr. 13.
— Karl, Ober-Steuersekr., Weidenstr. 25.
— Pauline, Alte:spflegling, Notburgaplatz 3.
Sedlatzek Gertrud, Pächterin, Weidenstraße 23.
Sedlag Anna, Arbeiterin, Troppauerstraße 100.
Sedlak Max, Schlosser, Brunken 28.
Dr. von Seebach Hans, Chemiker, Schulstraße 21.
Seefeld-Günther Maria, ohne Beruf, Niederwallstr. 20.
Seelenfried Bruno, Ingenieur, Niederzborstr. 5.
Seeliger Johannes, Studienrat, Eisenbahnstr. 21a.
Seemann Elisabeth, Arbtrn., Kirchstr. 3.
— Georg, Hdlgsgeh., Neustadtstr. 5a.
Seemann Johann, Post-Betr.-Assistent, Neustadtstr. 5a.
— Johann, Buchhalter, Neustadtstr. 5a.
— Josef, Kaufmann, Weidenstr. 4.
— Karl, Eisenb.-Rangierer, Polkopl. 7.
— Margarete, ohne Beruf, Neustadtstraße 5a.
— Max, Kaufmann, Neugartenstr. 1.
— Max, Laborant, Kirchstr. 3.
Segeth Josef, Schichtmeister a. D., Viktoriastr. 21a.
Seichter Anna, Witwe, Troppauerstr. 15.
— Anna, ohne Ber., Troppauerstr. 15.
— Hedwig, Pflegerin, Troppauerstr. 15.
— Josef, Bäcker, Leobschützerstr. 9.
— Josef, Bäcker, Leobschützerstr. 9.
Seidel Albert, Arbeiter, Kohlenstr. 4.
— Anna, ohne Beruf, Rybnikerstr. 58.
— Anna, Witwe, Rybnikerstr. 58.
— Auguste, verw. Gasthausbesitzer, Troppauerstr. 92.
— Emma, ohne Ber., Troppauerstr. 92.
— Erhard, Steuer-Inspektor, Oberwallstraße 32a.
— Ernst, Kanzleisekretär, Zwingerstr. 22.
— Gerhard, Buchhalter, Troppauerstr. 30.
— Helene, Kontoristin, Krankenhausstr. 2.
— Johann, Arbeiter, Neuestr. 1a.
— Josef, Gastwirt, Turmstr. 1.
— Konrad, Herzogl. Kalkulator, Viktoriastraße 9.
— Max, Polizei-Unterwachtmeister, Am Zeughaus 9.
— Paul, Kaufmann, Langestr. 58.
— Paul, Friseur, Schloßstr. 7.
— Valeska, Marienschwester, Notburgaplatz 3.
— Willy, Gärtner, Troppauerstr. 92.
Seider Hedwig, Witwe, Troppauerstr. 53.
— Willy, Arbeiter, Troppauerstr. 53.
Seidler Anna, Arbtrn., Kattowitzerstr. 1.
— Emma, ohne Beruf, Katowitzerstr. 1.
— Josef, Tischler, Troppauerstr. 63.
— Josefa, Witwe, Kattowitzerstr. 1.
Seifert Anna, ohne Beruf, Eisenbahnstraße 1.
— Else, Stenotypistin, Eisenbahnstr. 1.
— Felix, Tischler, Langestr. 58.
— Hedwig, ohne Ber., Leobschützerstr. 38.
— Johann, Bäckermeister, Leobschützerstraße 38.
Seifert Magdalena, ohne Ber., Zwingerstraße 27.
— Martha, ohne Beruf, Leobschützerstraße 38.
— Oswald, Bäckergeselle, Leobschützerstraße 38.
— Susanna, Witwe, Eisenbahnstr. 1.
— Willy, Arbeiter, Salzstr. 5.
Seiffert Alois, Schmied, Eichendorffstr. 8.
— Johann, Maschinenmstr., Eichendorffstraße 8.
— Karl, Tischlermstr., Troppauerstr. 51.
— Marie, verw. Zollsekr., Gartenstr. 6.
— Marie, Kontoristin, Troppauerstr. 51.
Seifried Marie, Verkfrn., Neumarkt 3.
Seipt Hedwig, ohne Ber., Friedrichstr. 3.
— Marie, Stickerin, Friedrichstr. 3.
Seja Franziska, Obsthändlerin, Schuhbankstr. 1a.
Sekulla Franziska, Hausangest., Schulstraße 4.
— Johann, Arbeiter, Ziegeleistr. 33.
— Johann, Arbeiter, Fabrikstr. 1/3.
— Johann, Weichenwärter, Rybnikerstraße 1.
— Marianna, Witwe, Krankenhausstr. 7.
— Viktor, Arbtr., Leobschützerstr. 19.
Selig Lina, Witwe, Oberwallstr. 32a.
Seliger Alfred, Ingenieur, Eisenbahnstraße 19.
— Elli, Witwe, Mittelstr. 5.
— Franz, Fabrikbes., Eisenbahnstr. 13.
— Gertrud, ohne Beruf, Mittelstr. 5.
— Kurt, Fabrikbesitzer, Eisenbahnstr. 19.
Selka Max, Polizei-Oberwachtmstr., Parkstraße 1.
Selleneit Leo, Dentist, Bahnhofstr. 1.
— Luise, Witwe, Bahnhofstr. 1.
Sellnik Marie, Witwe, Parkstr. 1.
— Max, Ref.-Lok.-Führer, Fabrikstr. 33.
Sembritzki Kurt, Expedient, Neuestr. 19.
— Max, Monteur, Niederzborstr. 3.
— Otto, Hdlgsgeh., Niederzborstr. 3.
— Paul, Buchhalter Niederzborstr. 3.
— Paul, Elektriker, Oberwallstr. 8.
Semelka Theresia, Bedienungsfrau, Kohlenstr. 2.
Sempert Anna, Witwe, Turmstr. 1.
Semprich Marie, Witwe, Neue Bollwerkstraße 2.

Ferdinand Piontek :: Ratibor
Internationale Speditionen u. Möbeltransporte.

Heinrich Harbolla, Ratibor
Fernsprecher Nr. 259. Domstraße Nr. 3.

Serafin Anna, ohne Ber., Oberzborstr. 3.
— Josefa, Witwe, Oberzborstr. 3.
— Paul, Schlosser, Oberzborstr. 3.
Seraphin Hedwig, Arbtrn., Troppauerstraße 106.
— Wilhelm, Arbeiter, Jungfernstr. 10.
Sernik Johanna, Witwe, Krankenhausstraße 7.
Sgaslik Anton, Arbtr., Rybnikerstr. 42.
— Pauline, ohne Beruf, Rybnikerstr. 42.
Sgrzendek Eduard, Arbtr., Querstr. 13.
— Karl, Arbeiter, Querstr. 13.
— Martha, Arbeiterin, Querstr. 13.
Siara Anna, ohne Ber., Marienstr. 32a.
— Anna, Kontoristin, Eisenbahnstr. 1.
— Anna, Eisenbahn-Assistentin, Eisenbahnstr. 9.
— Anton, Kaufmann, Oberstr. 1.
— Anton, Grundbes., Troppauerstr. 15.
— Anton, Ausgedinger, Karlstr. 6.
— Antonie, Witwe, Kirchplatz 4.
— Florentine, Ausgedingerin, Karlstr. 6.
— Franz, Kleinrentn., Troppauerstr. 49.
— Franz, landw. Arbtr., Marienstr. 32a.
— Johann, Oberschaffner a. D., Maltzstraße 5.
— Johann, Grundbesitzer, Karlstr. 4.
— Johann, Polizeiwachtmstr., Marienstraße 32a.
— Josef, Tapezierer, Braustr. 15.
— Josef, Hilfspförtner, Oberstr. 13.
— Josef, Eisenbahn-Werkmeister-Anwärter, Neustadtstr. 2.
— Klotilde, Lehrerin, Kirchplatz 4.
— Margarete, Stenotypistin, Kirchpl. 4.
— Marie, Witwe, Eisenbahnstr. 1.
— Marie, Aufsichtsfrl., Eisenbahnstr. 1.
— Martha, Stafflerin, Eisenbahnstr. 1.
— Max, Landwirt, Troppauerstr. 49.
— Paul, Tapeziergehilfe, Oberstr. 1.
— Pauline, Verkäuferin, Eisenbahnstr. 1.
— Pauline, Witwe, Kurzestr. 8.
— Theodor, Landwirt, Marienstr. 32a.
— Viktor, Schneider, Kohlenstr. 6.
— Vinzent, Tapezierer, Oberstr. 1.
— Vinzent, Drogist, Oberstr. 1.
— Wilhelm, Lok.-Führer a. D., Kurzestraße 3.
Sicha Alois, Arbeiter, Kirchstr. 14.
— Johann, Kfm., Troppauerstr. 3.
— Johann, Arbeiter, Kirchstr. 14.
Sicha Josef, Zimmermann, Kirchstr. 14.
Sichma Josef, Arbeiter, Oderstr. 5.
— Leopold, Schuhmacher, Oderstr. 26.
— Paul, Zuschneider, Oderstr. 5.
Sichort Anna, Ordensschwester, Rotburgaplatz 3.
Sickert Alice, ohne Beruf, Eichendorffstraße 14.
— Karl, Strafanst.-Direktor, Eichendorffstraße 14.
Sieber Therese, Schwester, Zwingerstr. 9.
Siebert Albert, Tischler, Buchenstr. 16.
— Gustav, Werkmeister, Saltzstr. 22.
— Gustav, Hauptwachtmeister a. D., Zwingerstr. 5
— Heinrich, Aktuar, Weidenstr. 17.
— Lotte, ohne Beruf, Zwingerstr. 5.
— Wilhelm, Expedient, Salzstr. 22.
Siebler Josef, Musiker, Oberwallstr. 21.
Siedlaczek Anton, Invalide, Troppauerstraße 70.
— Bernhard, Aushilfsschaffner a. D., Niederzborstr. 11.
— Franziska, Arbtrn., Marienstr. 88.
— Karl, Betonunternehmer, Niederwallstraße 24.
— Mieze, ohne Ber., Niederwallstr. 24.
Siedlak Marie, Arbeiterin, Eichendorffstraße 5.
Siedlok Amalie, Arbtrn., Am Canal 10.
— Anna, Arbeiterin, Am Canal 10.
— August, Häusler, Am Canal 10.
— August, Arbtr., Niebotschauerstr. 61.
— Franziska, Arbeiterin, Am Canal 10.
— Helene, Arbeiterin, Am Canal 10.
— Karl, Arbtr., Niebotschauerstr. 94.
— Vinzent, Arbeiter, Rybnikerstr. 48.
Siegmund Albert, Arbtr., Bosatzerstr. 6.
— Alfred, Kaufmann, Salzstr. 35.
— Anna, Schneiderin, Neustadtstr. 21.
Dr. Siegmund Bruno, Zahnarzt, Oderstraße 19.
Siegmund Eduard, Kfm., Oderstr. 19.
— Elisabeth, Direktrice, Parkstr. 5.
— Emma, Verkäuferin, Flurstr. 7.
— Eva, Rentenempf., Kirchstr. 17.
— Franz, Tischler, Ottitzerstr. 7.
— Franz, Tischler, Saltzstr. 1
— Franziska, Arbeiterin, Kirchstr. 17.
— Franziska, Witwe, Bosatzerstr. 6.
Siegmund Hermann, Bäckermstr., Langestraße 21.
— Ignatz, Landwirt, Kurzestr. 11.
— Johann, Tischler, Holteistr. 6.
— Johann, Schlosser, Brunken 3.
— Johann, Schlosser, Raudenerstr. 2.
— Josef, Weber, Neustadtstr. 21.
— Josef, Lagerhalter, Parkstr. 5.
— Josef, Lok.-Führer, Braustr. 7.
— Julie, Arbtrn., Troppauerstr. 56.
— Karl, Tischler, Feldstr. 9.
— Karl, Bergmann, Polkoplatz 7.
— Karl, Arbeiter, Wilhelmstr. 19.
— Konrad, Tischler, Bahnhofstr. 8.
— Leopold, Lok.-Führer, Emil Pyrkoschstraße 9.
— Leopold, Schlosser, Bosatzerstr. 10.
— Martha, Arbeiterin, Parkstr. 5.
— Mathilde, Arbtrn., Leobschützerstr. 19.
— Max, Polizei-Wachtmstr., Brunken 25.
— Ottilie, Buchhalterin, Weidenstr. 15.
— Paul, Schlosser, Saltzstr. 24.
— Paul, Arbeiter, Kohlenstr. 4.
— Paul, Arbeiter, Oberwallstr. 18.
— Reinhard, Handlungsgeh., Troppauerstraße 12.
— Robert, Tischlermeister, Salzstr. 35.
Theodor, Arbeiter, Oberwallstr. 3.
Siegert Karl, Eisenbahnschlosser, Fleischerstraße 11.
Siego Georg, Fleischergef., Oderstr. 21.
von Siegroth Walter, Mag.-Angestellter, Zwingerstr. 26.
Siegwanz Erdmann, Malermstr., Langestraße 5.
Siekora Eusemie, verw. Kfm., Flurstr. 4.
— Johann, Kutscher, Kirchstr. 1.
Siemko Bruno, Fleischermstr., Weidenstraße 29.
Sieraszewski Anastasius, Schuhmacher, Neustadtstr. 4.
Sierszulski Martha, Witwe, Augustastraße 1.
Siewek Paul, Kfm., Oberwallstr. 6.
Sigusch Karl, Kfm., Oberwallstr. 12.
Sikora Anna, ohne Beruf, Troppauerstraße 29.
— Franz, Polizei-Oberwachtmeister, Am Zeughaus 9.
— Hubert, Lehrer, Troppauerstr. 29.
— Josef, Schmied, Flurstr. 7.

Das führende Haus für Strumpfwaren

Spezialhaus für moderne
Damen- u. Mädchenkleidung.

Sikora Marie, ohne Beruf, Troppauerstraße 29.
— Marie, Wickelmacherin, Präsidentenstraße 2.
— Marianna, Witwe, Präsidentenstr. 2.
— Martha, ohne Ber., Troppauerstr. 29.
— Michael, Ober-Postschaffner, Troppauerstr. 29.
Silbermann Paula, Witwe, Braustr. 8.
Sillmann Albert, Eisenbahn-Obersekr., Wilhelmstr. 2.
Silvester Wilhelm, Kaufmann, Oberwallstraße 4.
Simelka Fritz, Fabrikdirektor, Ring 13/14.
Simon Elise, ohne Beruf, Brunken 8.
— Emil, Friseurmeister, Brunken 8.
— Georg, Hdlgsgeh., Marienstr. 72.
— Hermann, Friseur, Brunken 28.
— Hildegard, ohne Beruf, Weidenstr. 12.
— Johann, Telegr.-Assist., Gartenstr. 12.
— Käthe, Kontoristin, Marienstr. 72.
— Marie, ohne Beruf, Gartenstr. 12.
— Max, Oberkellner, Oderstr. 16.
— Max, Kaufmann, Brunken 8.
— Valeska, Witwe, Marienstr. 72.
— Wilhelm, Kristallschleifer, Ottitzerstraße 30.
— Wilhelm, Polizei-Hauptmann, Moltkestraße 22.
Simonides Bruno, Lehrer, Salzstr. 16.
Simoffyk Gertrud, Schwester, Zwingerstraße 9.
Singermann Hermann, Ober-Kantor, Neuestr. 26.
Sinner Elsa, ohne Ber., Friedrichstr. 3.
— Hermann, Zollinsp., Friedrichstr. 3.
Sinnreich Alfred, Lohnbuchhalter, Königshütterstr. 4.
— Klara, Witwe, Niederwallstr. 26.
Sinsch Karl, Kutscher, Weidenstr. 7.
— Paul, Kutscher, Kirchstr. 10a.
Sittek Anton, Auszügler, Wasserstr. 29.
— August, Ober-Steuersekr., Flurstr. 9.
Sittko Viktoria, Arbtrn., Oberwallstr. 32.
Siwon Anton, Fleischermeister, Bosatzerstraße 1.
— Egon, Former, Leobschützerstr. 38.
— Ernst, Fleischermstr., Oberwallstr. 4.
— Ernst, Arbeiter, Rybnikerstr. 26/28.
— Franz, Postsekretär, Gartenstr. 18.
— Hedwig, ohne Beruf, Neustadtstr. 2.
Siwon Hedwig, ohne Ber., Präsidentenstraße 5.
— Hedwig, Witwe, Leobschützerstr. 38.
— Johann, ohne Beruf, Bosatzerstr. 1.
— Johann, Schneidermstr., Präsidentenstraße 5.
— Josef, Hilfsformer, Leobschützerstr. 38.
— Josef, Hausbesitzer, Ottitzerstr. 56.
— Karl, Uhrmacher, Bollwerkstr. 1.
— Marie, ohne Beruf, Bosatzerstr. 1.
— Marie, ohne Beruf, Ottitzerstr. 56.
— Marie, ohne Beruf, Gartenstr. 18.
— Paul, Fleischermeister, Salzstr. 14.
— Paula, ohne Beruf, Bosatzerstr. 1.
Skadzidroga Gertrud, Verkäuferin, Niederwallstr. 21.
Skaletz Gregor, Rechtsanwalt u. Notar, Domstr. 5.
Skalnik Marie, Kontoristin, Viktoriastraße 13.
— Martha, Witwe, Viktoriastr. 13.
— Wilhelm, Buchhalter, Viktoriastr. 13.
Skarabis Elfriede, Kanzleiangestellte, Gartenstr. 23.
— Elisabeth, Schwester, Zwingerstr. 9.
— Paul, Justiz-Obersekr., Gartenstr. 23.
Skarke Johann, Hutarbeiter, Eichendorffstraße 6.
Skatulla Marie, Witwe, Troppauerstr. 2.
— Marie, ohne Beruf, Troppauerstr. 2.
Skerhut Marie, Witwe, Troppauerstr. 83.
— Max, Kaufmann, Fabrikstr. 39.
Skiba Anna, Witwe, Coselerstr. 27.
— Anna, Arbeiterin, Coselerstr. 27.
— Franziska, Witwe, Fleischerstr. 14.
— Vinzent, Schmied, Wilhelmstr. 3.
Skibinski Paul, Zollsupernumerar, Hohenzollernstr. 19.
Skipiol Paul, Friseur, Brunken 50.
Skladny Anton, Bankbeamter, Weidenstraße 25.
Sklany Alois, Schlosser, Schulstr. 2.
— Franz, Arbeiter, Schulstr. 2.
— Franz, Arbeiter Reitbahnstr. 33.
— Ignatz, Zollassistent, Schloßstr. 7.
— Ignatz, Konditor, Reitbahnstr. 33.
— Katharina, Arbeiterin, Schulstr. 2.
— Paul, Arbeiter, Reitbahnstr. 33.
Sklorz Georg, Angestellter, Schulstr. 41.
— Paul, Kaufmann, Bosatzerstr. 9.
Skoberle August, Polizei-Wachtmeister, Brunken 10.
Skolik Josef, Arbeiter, Gartenstr. 12.
Skoluda Franz, Eisenbahnarbtr., Annastraße 5.
— Johann, Arbeiter, Annastr. 5.
Skopek Richard, Schlosser, Kohlenstr. 6.
Skopp Hieronymus, Konditor, Jungfernstraße 12.
Skorka Emanuel, Gastwirt, Fleischerstraße 8.
Skorupa Alois, Installateur, Gartenstraße 16.
— Bernhard, Schaffer, Gartenstr. 16.
— Ludwig, Arbeiter, Gartenstr. 16.
— Luise, Witwe, Gartenstr. 16.
Skoruppa Johann, Arbeiter, Fleischerstraße 11.
— Karl, Schuhm., Leobschützerstr. 1b.
— Sofie, Witwe, Troppauerstr. 3.
Skowronek Ernst, Ober-Postsekr., Oberwallstr. 6.
— Franz, Tischler, Marienstr. 58.
— Franz, Kraftfahrer, Bosatzerstr. 24.
— Hedwig, Witwe, Troppauerstr. 62.
— Heinrich, Bäckergeselle, Marienstr. 58.
— Heinrich, Kaufm., Troppauerstr. 38.
— Olga, Stellenvermittlerin, Bahnhofstraße 2.
— Paul, Eisenbahnarbeiter, Troppauerstraße 22.
— Wilhelm, Verkäufer, Marienstr. 58.
Skrobanek Genovefa, Kellerin, Salzstraße 35.
— Paul, Arbeiter, Königshütterstr. 2.
Skrobek Erhard, stud. theol. Salzstr. 6.
— Hedwig, Witwe, Salzstr. 6.
— Josef, Arbeiter, Brunken 32.
Skroch Anton, Arbeiter, Niebotschauerstraße 126.
— Johanna, Witwe, Niebotschauerstr. 126.
— Johanna, Witwe, Niebotschauerstr. 75.
— Julianna, Arbeiterin, Niebotschauerstraße 126.
Skrzipietz Johanna, ohne Ber., Coselerstraße 64.
— Josef, Bahnarbtr., Coselerstr. 64.
Skrzippek Johanna, Köchin, Ratbuzerplatz 3.
Skrzypczyk Johannes, Geschäftsführer, Langestr. 45/47.

ist **A. Metzner :: Ratibor.**

Heinrich Harbolla, Ratibor
Fernsprecher Nr. 259. Domstraße Nr. 3.

Skrzypek Johann, Polizei-Wachtmeister, Am Zeughaus 9.
Skubella August, Tischler, Präsidentenstraße 8.
Skuda Johann, Ober-Weichensteller a. D., Querstr. 7.
— Richard, Hilfsweichen-Anwärter, Neustadtstr. 30.
Skupin August, Schlosser, Braustr. 7.
— Georg, Schlosser, Braustr. 7.
— Josef, Ober-Weichenwärter, Braustraße 7.
— Rosa, Wirtschafterin, Salzstr. 7.
— Wilhelm, Werkheizer, Weidenstr. 15.
Skuplich Elisabeth, Expedientin, Viktoriastraße 15.
— Gertrud, ohne Beruf, Viktoriastr. 15.
— Marie, Witwe, Viktoriastr. 15.
Skupnik Anna, Arbeiterin, Altendorferstraße 163.
— Anna, ohne Ber., Krankenhausstr. 7.
— Johann, Arbtr., Altendorferstr. 163.
— Marie, Arbtrn., Altendorferstr. 163.
— Robert, Polizei-Wachtmeister, Am Zeughaus 9.
— Wilhelm, Arbeiter, Auguststr. 3.
Skura Anton, Tischler, Gartenstr. 32.
Skurk Gertrud, Witwe, Neustadtstr. 8.
— Josef, Schuhmacher, Flurstr. 1.
Skutta Hedwig, Witwe, Fischerei 2.
— Hedwig, Verkäuferin, Fischerei 2.
Skutsch Gertrud, Gewerbelehrerin, Zwingerstr. 23.
— Martha, Witwe, Zwingerstr. 23.
Skwarz Bernhard, Prov.-Vertreter, Gartenstr. 18.
Slabon Anna, Verkäuferin, Rybnikerstraße 13.
— Else, Arbeiterin, Rybnikerstr. 13.
— Franziska, Witwe, Rybnikerstr. 13
— Viktor, Schlosser, Rybnikerstr. 13.
Sladeczek Alfred, Tischler, Niederwallstraße 9.
— Andreas, Alterspflegling, Notburgaplatz 3.
— Anna, Zigarrenarbtrn., Rosenstr. 5.
— Franz, Arbeiter, Rosenstr. 5.
— Franziska, Arbeiterin, Am Canal 9.
— Friedrich, Drechsler, Am Canal 9.
— Ignatz, Werkmstr., Leobschützerstr. 11a.
— Josef, Arbeiter, Marienstr. 26.
Sladeczek Max, Arbeiter, Fabrikstr. 31.
— Pauline, Witwe, Am Canal 9.
Sladek Albert, Stellmacher, Eisenbahnstraße 18.
— Josef, Kaufm., Troppauerstr. 95.
Slanina Antonie, Arbeiterin, Eichendorffstr. 21a.
— Josef, Maschinenschlosser, Eichendorffstraße 21a.
— Katharina, Arbtrn., Fabrikstr. 22/24.
— Peter, Arbeiter, Troppauerstr. 66.
— Peter, Arbeiter, Eichendorffstr. 21a.
— Rosalie, Witwe, Kohlenstr. 5.
— Rosalie, Witwe, Eichendorffstr. 21a.
Slany Alois, Arbeiter, Ottitzerstr. 14.
— Anna, ohne Beruf, Annastr. 9.
— Emil, Handlungsgehilfe, Oderstr. 10.
— Johann, Weichenwärter, Annastr. 9.
— Max, Schlosser, Marienstr 48.
— Sofie, Arbeiterin, Annastr. 9.
— Viktor, Stadt-Oberinsp., Troppauerstraße 15.
— Viktoria, Witwe, Marienstr. 160.
— Vinzent, Bahnschmied, Marienstr. 48.
Slawik Albert, Arbtr., Niederwallstr. 15.
— Albine, ohne Beruf, Eichendorffstr. 22.
— Alfons, Arbeiter, Braustr. 13.
— Anna, ohne Beruf, Eisenbahnstr. 12.
— Anton, Werkmstr., Eisenbahnstr. 12.
— Anton, Aufseher, Neustadtstr. 26.
— Arthur, Bürogehilfe, Salzstr. 17.
— Else, ohne Beruf, Jungfernstr. 9.
— Emanuel, Eisenbahnschaffner, Coselerstraße 27.
— Emma, ohne Beruf, Salzstr. 17.
— Franz, Rentier, Jungfernstr. 9.
— Franz, Häusler, Niebotschauerstr. 22.
— Franz, Tischler, Salzstr. 7.
— Johann, Bürogehilfe, Niebotschauerstraße 12a.
— Josef, Prokurist, Troppauerstr 56.
— Josef, Bürovorsteher a. D., Kohlenstraße 5.
— Josef, Lehrer a. W., Oberzborstr. 7.
— Josef, Eisenbahn-Oberschaffner, Niebotschauerstr. 12a.
— Josef, Schneidermstr., Polkoplatz 11a.
— Josef, Bäckergeselle, Coselerstr. 40.
— Marie, Arbeiterin, Eichendorffstr. 22.
— Martha, Wirtschafterin, Niebotschauerstraße 12a.
Slawik Olga, Buchhalterin, Salzstr. 17.
— Paul, Weichensteller, Fleischerstr. 10.
— Paul, Schlosser, Niebotschauerstr. 12a.
— Viktor, ohne Beruf, Jungfernstr. 9.
Slatosch Bronislawa, Witwe, Oderstr. 26.
— Hans, ohne Beruf, Blumenstr. 1.
— Hildegard, Pensionärin, Notburgaplatz 3.
Slawinski Kurt, Techniker, Neustadtstr. 2.
— Martha, Witwe, Neustadtstr. 2.
Slenczka Ignatz, Eisenbahnarbtr., Leobschützerstr. 4.
— Josefa, Witwe, Talstr. 27.
— Ludwig, Arbtr., Proschowitzerstr. 30.
— Wilhelm, Arbtr., Leobschützerstr. 23.
Slischka Anton, Bürohilfsarbeiter, Troppauerstr. 13.
— Monika, Büfettfrl., Bahnhofstr. 1.
Slomka Georg, Kontorist, Brunken 9.
— Ludwig, Tischler, Präsidentenstr. 12.
— Sofie, ohne Beruf, Brunken 9.
Slotawa Konrad, Müllergeselle, Leobschützerstr. 19.
Slotosch Elfemarie, Korrespondentin, Jungfernstr. 4.
— Franz, Verw.-Anwärter, Jungfernstraße 4.
— Magdalena, ohne Ber., Jungfernstr. 4.
— Marie, Witwe, Troppauerstr. 44.
— Paul, Sattlermstr., Jungfernstr. 4.
— Paul, Polizei-Wachtmeister, Jungfernstraße 4.
Slotty Dominik, Arbeiter, Dominikanerplatz 1.
Slowik Georg, Justiz-Dolmetscher-Ober-Inspektor, Oberwallstr. 12.
Slowig Lina, ohne Ber., Viktoriastr. 4.
Sluga Max, Monteur, Wiesenstr. 5.
— Vinzent, Chauffeur, Schrammstr. 4.
Slumiok Karl, Hilfsdreher, Troppauerstraße 70.
Slupina Franz, Arbeiter, Troppauerstraße 121.
— Marianna, Schwester, Zwingerstr. 9.
Slusalek Gertrud, ohne Beruf, Bahnhofstraße 12.
— Paul, Eisenbahnschaffner, Eichendorffstraße 13.
Smandek Franz, Arbtr., Niederzborstr. 7.
— Franz, Maurer, Marienstr. 94.
— Johann, Arbeiter, Schulstr. 17.

Ferdinand Piontek :: Ratibor
Internationale Speditionen u. Möbeltransporte.

Die gegebene Bezugsquelle moderner Damen- u. Mädchenkleidung.

Smandek Paul, Stadt-Inspektor, Weidenstraße 13.
— Wilhelm, Eisenbahnarbeiter, Marienstraße 80.
Smarzly Leo, Gastwirt, Wiesenstr. 15.
— Viktor, Polizei-Wachtmeister, Am Zeughaus 9.
Smarzoch Johanna, Witwe, Brunken 50.
— Max, Destillateur, Brunken 50.
Smarzyk Alfred, Schlosser, Sonnenstr. 30.
Smiatek Leopold, Reserve-Lok.-Führer, Wilhelmstr. 11.
Smiczek Johanna, Rentnerin, Oberwallstraße 2.
Smieja Eufemie, Händlerin, Langestr. 52.
— Franz, Arbeiter, Troppauerstr. 70.
— Luzie, Händlerin, Troppauerstr. 70.
— Marie, Händlerin, Langestr. 52.
Smigelski Ernst, Reisender, Salzstr. 10.
— Klara, Witwe, Salzstr. 10.
— Paul, Geschäftsführer, Ring 6.
Smikalla Alberline, Arbeiterin, Krankenhausstr. 5.
Smolka Agnes, ohne Ber., Augustastr. 3.
— Anna, Arbeiterin, Brunken 31.
— Anna, ohne Beruf, Königshütterstr. 3.
— Anton, Büroangestellter, Troppauerstraße 88.
— Florian, Arbeiter, Bosatzerstr. 33.
— Franz, Knecht, Schulstr. 42.
— Hedwig, Arbeiterin, Augustastr. 3.
— Johann, Arbtr., Leobschützerstr. 9.
— Josef, Arbeiter, Brunken 31.
— Karl, Arbeiter, Leobschützerstr. 9.
— Leo, Arbeiter, Leobschützerstr. 9.
— Marie, Verkäuferin, Kirchstr. 4.
— Marie, Witwe, Oberwallstr. 30.
— Nathalie, Zigarrenarbtrn., Kirchstr. 4.
— Paul, Maschinenbauer, Königshütterstraße 3.
— Paul, Schuhm., Königshütterstr. 3.
— Paul, Eisenbahnbeamter, Raudenerstraße 2.
— Robert, Maurer, Salzstr. 24.
— Romuald, Stuckateur, Kirchstr. 4.
— Valentin, Arbeiter, Augustastr. 3.
Smuda Adolf, Schlosser, Rybnikerstr. 15.
— Agnes, ohne Beruf, Kirchstr. 14.
— Anna, Ortsarme, Zwingerstr. 26.
— Anna, ohne Beruf, Rybnikerstr. 15.
— Fabian, Packer, Niederwallstr. 2.
Smuda Florian, Arbeiter, Troppauerstraße 92.
— Franz, Kaufmann, Viktoriastr. 26.
— Franz, Zimmergef., Coselerstr. 114a.
— Fritz, Arbeiter, Bosatzerstr. 11.
— Helene, ohne Beruf, Bosatzerstr. 11.
— Josef, Arbeiter, Bosatzerstr. 31.
— Josefa, Arbeiterin, Buchenstr. 4.
— Karl, Arbeiter, Bosatzerstr. 11.
— Klara, Arbeiterin, Salzstr. 26.
— Leopold, Schlosser, Rybniker. 15.
— Leopold, Wagenaufseher a. D., Rybnikerstr. 15.
— Margarete, Verkäuferin, Niederwallstraße 2.
— Marie, ohne Beruf, Zwingerstr. 26.
— Marie, ohne Beruf, Rybnikerstr. 15.
— Paul, Arbeiter, Leobschützerstr. 21.
— Paul, Verw.-Sekretär, Neuestr. 5.
— Stefan, Arbeiter, Troppauerstr. 57.
— Stefan, Invalide, Kirchstr. 14.
— Veronika, Arbtrn., Troppauerstr. 92.
Smusch Karl, Arbtr., Proschowitzerstr. 15.
Snehotta Hedwig, Arbtrn., Fischerei 7.
— Karl, Kfm., Troppauerstr. 65.
— Karl, Kaufmann, Weidenstr. 26.
— Paul, Kaufmann, Viktoriastr. 15.
— Viktor, Zollgrenzangestellter, Weidenstraße 25.
— Walter, Kfm., Troppauerstr. 35.
Sniehotta Adolf, Mechaniker, Turmstr. 2.
— Hedwig, Witwe, Viktoriastr. 13.
— Heinrich, Schlosser, Kattowitzerstr. 4.
Snoppek Anna, ohne Beruf, Domstr. 3.
— Emma, ohne Beruf, Domstr. 3.
Sobainsky Albert, Registrator, Gartenstraße 12.
Sobainski Anna, Witwe, Viktoriastr. 28.
Sobawa Franz, Kfm., Bahnhofstr. 3.
— Johann, Buchhalter, Neustadtstr. 5a.
Sobeczko Alois, Landwirt, Niebotschauerstraße 69.
— Hedwig, Häuslerin, Niebotschauerstr. 103.
— Josef, Buchhalter, Jungfernstr. 6.
— Karl, Beamtenanwärter, Reitbahnstraße 33.
— Ludwig, Invalide, Niederwallstr. 7.
Sobek Berta, ohne Beruf, Königshütterstraße 6.
— Franz, Maurer, Königshütterstr. 6.
Sobek Johannes, Ober-Bahnassist. a. D., Flurstr. 8.
— Richard, Anstreicher, Kattowitzerstr. 1.
Sobel Gertrud, ohne Beruf, Leobschützerstraße 34.
— Marie, Witwe, Leobschützerstr. 31.
Sobeszko Erwin, Arbtr., Am Canal 15.
— Franz, Schlosser, Niebotschauerstr. 103.
— Franz, Häusler, Niebotschauerstr. 69.
— Johanna, Witwe, Reitbahnstr. 33.
— Josef, Ref.-Lok.-Führer, Niebotschauerstraße 99.
— Karl, Expeditions-Vorsteher, Troppauerstr. 21.
— Karl, ohne Beruf, Niebotschauerstr. 91/92.
— Konstantin, Lok.-Führer, Reitbahnstraße 33.
— Ludwina, Arbeiterin, Reitbahnstr. 33.
— Paul, Arbtr., Niebotschauerstr. 91/92.
— Viktoria, ohne Beruf, Niebotschauerstraße 69.
Sobig Hedwig, Arbtrn., Eisenbahnstr. 1.
Sobik Karl, Schlosser, Neustadtstr. 28.
— Karoline, Witwe, Leobschützerstr. 8.
Sobina Philipp, Tischlermeister, Langestraße 32.
— Wilhelm, Polizei Hauptwachtmeister, Am Zeughaus 9.
Sobisch Georg, Strafanst.-Oberwachtmstr., Brunken 23.
Soboczek Marie, Schwester, Zwingerstraße 9.
Sobol Agnes, ohne Beruf, Präsidentenstraße 8.
— Franz, Arbeiter, Präsidentenstr. 8.
Sobotta Franz, Kfm., Marzelluspl. 1.
— Hans, Bankbeamter, Marzelluspl. 1.
— Johann, Arbeiter, Malzstr. 3.
— Paul, Eisenbahnsekr., Salzstr. 34.
— Rudolf, Hutmacher, Langestr. 48.
— Stanislaus, Polizei-Wachtmstr., Am Zeughaus 9.
Sobozik Karl, Modelltischler, Präsidentenstr. 11.
— Paul, Kontrollbeamter, Myslowitzerstraße 1.
Dr. Sobozik Robert, Zahnarzt, Oberwallstraße 33.
Sobzick Anna, Witwe, Hohenzollernstraße 19.

Ferdinand Piontek :: Ratibor
Internationale Speditionen u. Möbeltransporte.

Heinrich Harbolla, Ratibor
Fernsprecher Nr. 259. Domstraße Nr. 3.

Sobzick Hermann, Fabrikbesitzer, Oberwallstr. 32.
— Paul, Rentier, Niederwallstr. 20.
Socha Anastasia, Witwe, Wasserstr. 4.
— Franziska, Arbtrn., Leobschützerstr. 4.
— Josef, Bürobeamter, Viktoriastr. 9.
— Josef, Eisenbahnschaffner, Leobschützerstraße 14.
— Klemens, Eisenbahntischler, Coseler-straße 95.
— Marianna, Witwe, Coselerstr. 95.
— Philipp, Zigarrenmstr., Wasserstr. 4.
Sochira Anna, Arbtrn., Bahnhofstr. 8.
— Johann, Arbtr., Proschowitzerstr. 18.
— Marie, ohne Beruf, Bahnhofstr. 8.
Sochorek Nikolaus, Kriegsinvalide, Talstraße 44.
Sochyra Antonie Witwe, Bahnhofstr. 8.
Söhner Gertrud, ohne Beruf, Hohenzollernstr. 12.
— Karl, Schneider, Hohenzollernstr. 12.
— Marie, Witwe, Hohenzollernstr. 12.
Sossner Anton, Arbtr., Troppauerstr. 57.
— Franz, Kaufmann, Langestr. 16.
— Franz, Landwirt, Bergstr. 1b.
— Max, Kohlenhdlr., Troppauerstr. 89.
— Theodor, Häusler, Ottitzerstr. 15.
— Wilhelm, Polizei-Wachtmeister, Am Zeughaus 9.
Soika Eduard, Kaufmann, Polkoplatz 8.
— Georg, Bankbeamter, Troppauerstraße 15.
Soja Johann, Arbtr., Zwingerstr. 16.
Sojka August, Heizer, Neustadtstr. 18.
— Paul, Gastwirt, Troppauerstr. 21.
Sokol Franziska, ohne Beruf, Langestr. 29/31.
— Sylvester, Schneidergeselle, Am Zeughaus 2.
Sokoll Erich, Handlungsgehilfe, Langestraße 29/31.
— Georg, Amtsgerichtsrat, Notburgaplatz 5.
— Heinrich, Kfm., Langestr. 29/31.
— Johannes, Konrektor, Langestr. 29/31.
— Karl, Steueralpirant, Viktoriastr. 24.
Solinski Max, Buchdrucker, Brunken 8.
— Max, Bäcker, Brunken 8.
— Paul, Redakteur, Brunken 8.
Solisch Agnes, Arbeiterin, Holteistr. 18.
— Johann, Arbeiter, Rybnikerstr. 56.
Solisch Johann, Invalide, Holteistr. 18.
Sollich Albert, Schlosser, Bollwerkstr. 8.
— Anna, ohne Beruf, Troppauerstr. 62.
— August, Schlosser, Troppauerstr. 62.
— Bernhard, Wächter, Troppauerstr. 15.
— Elisabeth, ohne Ber., Niederwallstr. 20.
— Emanuel, Eisenbahnarbeiter, Niederwallstr. 13.
— Florentine, ohne Beruf, Troppauerstraße 62.
— Florentine, Stickerin, Langestr. 53.
— Franz, Arbeiter, Troppauerstr. 62.
— Fritz, Uhrmacher, Fleischerstr. 10.
— Genovefa, ohne Beruf, Troppauerstraße 15.
— Hedwig, ohne Beruf, Troppauerstr. 62.
— Helene, ohne Ber., Troppauerstr. 15.
— Johann, Tischler, Hohenzollernstr. 15.
— Johann, Eisenbahn-Vorschlosser, Coselerstr. 82.
— Josefine, Rentenempfängerin, Langestraße 53.
— Julianna, Rentnerin, Troppauerstr. 46.
— Karl, Eisenbahn-Gepäckträger, Coselerstraße 23.
— Karoline, Arbeiterin, Salzstr. 34.
— Leo, Arbtr., Niebotschauerstr. 28.
— Magdalena, Witwe, Jungfernstr. 4.
— Marie, Geschäfts-Inhaberin, Niederwallstr. 20.
— Marie, Witwe, Troppauerstr. 109.
— Marie, ohne Beruf, Coselerstr. 82.
— Marianna, Rentenempfängerin, Augustastr. 5.
— Paul, Kassenangest., Coselerstr. 82.
— Petronella, Arbeiterin, Bosatzerstr. 21.
— Richard, Kaufmann, Wilhelmstr. 4.
— Ramuald, Brauer, Coselerstr. 82.
— Theodor, Bergmann, Niebotschauerstraße 39a.
Sommer Else, Krankenpflegerin, Oberstraße 13.
— Franz, Schlosser, Leobschützerstr. 20.
— Rudolf, Prokurist, Polkoplatz 12.
— Walter, Ingenieur, Gartenstr 6.
Sommerla Viktor, Lok.-Führer, Emil Pyrkoschstr. 9.
von Sommerau Paula, Witwe, Oberwallstr. 19.
Sonka Josef, Obermüller, Salzstr. 5.
Sonnabend Paul, Studienassessor, Bahnhofstr. 9.
Sonnek Franz, Arbtr., Neustadtstr. 7.
— Hedwig, ohne Beruf, Salzstr. 5.
— Marie, Stütze, Augustastr. 1.
— Robert, Kaufmann, Brunken 23.
— Walter, Bankbeamter, Schrammstr. 11.
Sonnenfeld Sara, Witwe, Oderstr. 4.
Sonntag Amalie, Ordensschwester, Notburgaplatz 3.
— Ernst, Justiz-Obersekretär, Oberwallstraße 19.
— Georg, Maurer, Jungfernstr. 12.
— Hedwig, Witwe, Langestr. 58.
— Johann, Friseur, Langestr. 49.
— Johanna, Händlerin, Kirchplatz 4.
— Karl, Ober-Eichmstr., Jungfernstr. 12.
— Thekla, Hospitalitin, Klosterweg 3.
Sonsalla Karl, Schuhmacher, Langestr. 14.
Soppa Josef, Werkmeister, Fabrikstr. 7.
Soporowsky Karl, Stadt-Obersekretär, Bollwerkplatz 1.
Soporowski Viktor, Bürovorsteher, Brunken 38.
Sorbinowski Josef, Portier, Bosatzerstraße 33.
Sorge Max, Staatsanwaltschaftsrat, Oberwallstr. 3.
Sorich Franz, Werkmeister, Rosenstr. 6.
— Franz, Arbeiter, Rybnikerstr. 56.
— Johann, Invalide, Rybnikerstr. 56.
Sorske Robert, Polizei-Unterwachtmstr., Am Zeughaus 9.
Sosch Marie, Köchin, Weidenstr. 9.
Soßna Franz, Lok.-Führer i. R., Jungfernstr. 11.
— Heinrich, Praktikant, Bosatzerstr. 25.
— Martha, ohne Beruf, Bosatzerstr. 25.
— Monika, Barmh. Schwester, Augustastraße 5.
— Viktor, Büroassistent, Jungfernstr. 11.
— Theofil, Ober-Postschaffner, Bosatzerstraße 25.
Sowa Alfons, Gastwirts-Vertreter, Neustadtstr. 16.
— Aloysius, Kaplan, Domstr. 7.
— Anna, Witwe, Zwingerstr. 4a.
— Auguste, Köchin, Oberwallstr. 3.
— Bruno, Magistrats-Angestellter, Neustadtstr. 16.
— Franz, Arbeiter, Querstr. 1/2.

Das führende Haus für Strumpfwaren

Trauerkleidung
für Mädchen, Backfische u. Damen in grösster Auswahl.

Sowa Isidor, Schlosser, Niebotschauerstraße 44a.
— Josefa, Arbtrn., Krankenhausstr. 2.
— Marie, ohne Beruf, Neustadtstr. 16.
— Marie, Arbeiterin, Kirchstr. 14a.
— Peter, Schuhmacher, Troppauerstr. 70.
Sowade Johannes, Ziegeleiverwalter, Niebotschauerstr. 13/14.
— Ottilie, Witwe, Zwingerstr. 15.
Sowik Alois, Grundbes., Annastr. 13/15.
— Johann, Arbeiter, Troppauerstr. 22.
— Rudolf, Former, Eisenbahnstr. 1.
— Wilhelm, Lok.-Heizer, Troppauerstr. 103.
Spaczek Ottilie, Witwe, Zwingerstr. 26.
Spalek Adalbert, Student, Troppauerstraße 7.
— Georg, ohne Ber., Troppauerstr. 7.
— Seraphin, Gasthaus- u. Kiesgrubenbesitzer, Troppauerstr. 7.
Spallek Peter, Eisenbahn-Assistent, Viktoriastr. 30.
Spanaus Ernst, Regierungsbaurat, Eisenbahnstr. 6.
Sparwasser Adolf, Maschinist, Jungfernstraße 6.
— Adolf, Schlosser, Jungfernstr. 6.
— Alfred, Dreher, Jungfernstr. 6.
— Rudolf, Arbeiter, Jungfernstr. 6.
Spatzier Viktor, Hoteldiener, Oderstr. 16.
Speer Emma, Arbeiterin, Schloßstr. 7.
— Franz, Schulrat, Wilhelmstr. 7.
— Rosalie, ohne Beruf, Schloßstr. 7.
Speich Xaveria, Krankenschwester, Salzstraße 20.
Spendel August, Arbtr., Am Canal 15.
— Heinrich, Polizei-Unterwachtmeister, Am Zeughaus 9.
Sperber Gertrud, Witwe, Luisenstr. 2.
— Hans Ulrich, Techniker, Luisenstr. 2.
— Rudolf, Student, Luisenstr. 2.
Sperlich Marie, Witwe, Weidenstr. 15.
— Marie, ohne Beruf, Weidenstr. 15.
— Paul, Werkmeister, Schulstr. 23.
Sperling Josef, Polizeiwachtmeister, Brunken 18.
— Pauline, Witwe, Bosaczerstr. 21.
Spialek Antonie, Altersspflegling, Neuburgaplatz 3.
Spielmann Wilhelm, Kaufm., Jungfernstraße 2.
Spiewok Marie, Händlerin, Schuhbankstraße 2.
Spilka Alois, Arbtr., Zwingerstr. 27.
— Helene, ohne Beruf, Zwingerstr. 27.
— Johann, Telegr.-Sekretär, Eichendorffstraße 13.
Spiller Emma, Köchin, Troppauerstr. 55.
Spira Ludwine, Stütze, Parkstr. 2.
Spitz Fanny, verw. Kaufm., Niederzborstraße 2.
— Helene, Bürogehilfin, Niederzborstr. 2.
Spiwok Pauline, Witwe, Kurzestr. 11
Splesnialy Franz, Arbtr., Kirchstr. 18b.
— Karl, Diener, Kirchstr. 18b.
— Magda, ohne Beruf, Krchstr. 18b.
— Martha, ohne Beruf, Krchstr. 18b.
Sponer Else, Privatiere, Oberwallstr. 28.
Sprentzel Albert, Kaufmann, Domstr. 10.
— Eduard, Arbeiter, Schloßstr. 5.
— Georg, Fleischer, Oberwallstr. 15.
— Martha, Witwe, Fabrikstr. 6.
— Max, Hdlgsgeh., Kohlenstr. 5.
— Philipp, Bürstenmacher, Troppauerstraße 59.
Sprenzel Albert, Handelsmann, Zborplatz 6.
Spribille Hedwig, ohne Ber., Salzstr. 23.
— Margarete, ohne Beruf, Salzstr. 23.
Springer Alfred, Schuhmacher, Langestraße 50.
— Auguste, Bankbeamtin, Brunken 2.
— Franz, Kraftwagenführer, Oberzborstraße 2.
Spurny Emilie, Arbtrn., Fleischerstr. 1.
Sroka Antonie, Zimmervermieterin, Oberwallstr. 12.
— Erna, ohne Beruf, Oberwallstr. 10.
— Stefan, Reisender, Oberwallstr. 10.
Stabel Ella, Witwe, Oberwallstr. 21.
Stabik Anton, Bankbeamter, Brunken 7.
Stabla Richard, Schneidermstr., Neustadtstraße 23.
Stach Hermann, Ober-Zollsekretär, Salzstraße 7.
— Martha, ohne Beruf, Salzstr. 7.
Stadler Karl Friseur, Domstr. 6.
Stadtlander Helene, Witwe, Salzstr. 23.
Stähr Hermann, Vollziehungsbeamter, Salzstr. 34.
Stahlberg Albert, Arbeiter, Neue Bollwerkstr. 2.
Stahr Antonie, ohne Beruf, Teichstr. 3.
— Heinrich, Vorprüfer a. D., Teichstr. 3.
Staiß Alfred, Schneider, Bollwerkstr. 9a.
— Franz, Schneidermeister, Bollwerkstraße 9a.
— Josef, Gärtner, Oberwallstr. 8.
Stallmach Gertrud, ohne Beruf, Niederwallstr. 4.
— Katharina, Witwe, Niederwallstr. 4.
— Paul, Schlossermstr., Niederwallstr. 4.
— Wally, ohne Beruf, Niederwallstr. 4.
— Wilhelm, Schlossermeister, Niederwallstr. 4.
Stammnitz Erwin, Polizei-Unterwachtmeister, Am Zeughaus 9.
Standfuß Max, Arbtr., Troppauerstr. 84.
Stanek Franz, Häusler, Bachstr. 15.
— Josef, Landwirt, Bachstr. 15.
— Thekla, Rentenempfängerin, Niederwallstr. 12.
— Thomas, Auszügler, Krankenhausstraße 7.
Stannek Franz, Fleischermeister, Leobschützerstr. 19.
Stanczek Georg, Polizei-Unterwachtmstr., Am Zeughaus 9.
Stanetzky Hans, Buchhalter, Zwingerstraße 18.
Stania Anton, Fleischermstr., Eisenbahnstraße 15.
— Franziska, Arbeiterin, Domstr. 6.
— Josef, Magistratsangestellter, Königshütterstr. 1.
— Karl, Arbeiter, Coselerstr. 55.
— Marie, Witwe, Kirchstr. 17.
— Martha, Bedienungsfrl., Kirchstr. 17.
— Max, Fleischergef., Eisenbahnstr. 15.
— Wilhelm, Fleischermstr., Oderstr. 10.
Staniczek Heinrich, ohne Ber., Fischerei 1.
— Josef, Ober-Postschaffner, Fischerei 1.
Stanik Eduard, Former, Oderstr. 23.
— Marie, ohne Beruf, Präsidentenstr. 4.
Stankowski Josef, Buchhalter, Zwingerstraße 13.
Stanjek Anna, Witwe, Niederzborstr. 3.
— Antonie, Bürovorsteherin, Krankenhausstr. 5.
— Franziska, ohne Beruf, Troppauerstraße 33.
— Georg, Stadt-Obersekr., Braustr. 16.
— Hans, Buchhalter, Bahnhofstr. 8.

ist A. Metzner :: Ratibor.

Heinrich Harbolla, Ratibor
Fernsprecher Nr. 259. Domstraße Nr. 3.

Stanjek Hedwig, Privatiere, Niederzhorstraße 10.
— Hildegard, verw. Lehrer, Langestr. 25.
— Josef, Maschinenmstr., Brunken 21.
— Martha, ohne Beruf, Braustr. 16.
— Otto, Autoverleiher, Malzstr. 5.
— Paul, Kunst- und Handelsgärtner, Troppauerstr. 38.
— Richard, Destillateur, Leobschützerstraße 11b.
Stankalla Anna, verw. Hauptlehrer, Langestr. 45/47.
— Bruno, Güterbodenarbtr., Troppauerstraße 15.
Stanke Franz, Tischler, Kattowitzerstr. 2.
— Paul, Verlagsdirektor, Bahnhofstr 4.
— Renate, Witwe, Bahnhofstr. 4.
Stanowski Karoline, Witwe, Schulstr. 9.
Stanulla Josef, Kaufmann, Ring 8.
Starczek Franz, Student, Turstr. 8.
Stark Willy, Arbtr., Troppauerstr. 66.
Starok Marianna, Witwe, Niebotschauerstraße 22.
Starý Adolf, Rentenempf., Bojazerstr. 6.
Starzeh Franz, Arbeiter, Rosenstr. 3.
Starzinsky Jakob, Arbeiter, Rybnikerstr. 19/21.
— Marie, Bedienungsfrau, Leobschützerstraße 11b.
— Richard, Bäckermeister, Rybnikerstr. 33/35.
Stasch Franz, Rentner, Brunken 28.
— Hermann, Lok.-Führer, Troppauerstraße 42.
— Josef, Motorführer, Troppauerstraße 111.
— Kurt, Schlosser, Troppauerstr. 42.
— Paul, Eisenbahnschlosser, Troppauerstraße 111.
— Wilhelm, Lok.-Führer a. D., Blumenstraße 3.
Staschek Elisabeth, Haushaltungs-Angestellte, Salzstr. 28
Stasiowski Paul, Arbeiter, Troppauerstraße 98.
Stassig Elie, Witwe, Königshütterstr. 1.
Staub Max, Prokurist, Oberstr. 13.
Stauber Willy, Schauspieler, Bojazerstraße 16.
Stauch Otto, Diplom-Kaufmann, Polkoplatz 12.
Stawars Paul, Arbtr., Niederwallstr. 22.
Stawinoga Adolf, Dreher, Am Canal 12.
— Ludwig, Bahnarbtr., Am Canal 12.
— Marie, Arbeiterin, Am Canal 12.
— Max, Arbeiter, Am Canal 12.
— Paul, Reserve-Lok.-Führer, Ziegeleistraße 29.
Stayer Erich, Gärtner, Brunken 10.
Steffek Franz, Zimmermann, Querstr. 8.
— Johann, Zimmermann, Querstr. 8.
— Peter, Maurer, Leobschützerstr. 26.
Stegmann Bernhard, Hdlsgeh., Moltkestraße 13.
Stehr August, Studienrat, Brunken 7.
— Johanna, Witwe, Wilhelmstr. 2.
Steier Franz, Schuhmacher, Gartenstraße 15.
— Marie, ohne Beruf, Gartenstr. 15.
— Paula, ohne Beruf, Gartenstr. 15.
— Viktor, Reichsbankangestellter, Gartenstraße 15.
Stein Arthur, Kaufmann, Oderstr. 33.
— Elfriede, ohne Beruf, Oderstr. 33.
Steinberg Eugen, Kellner, Troppauerstr. 116.
— Magdalena, ohne Beruf, Troppauerstraße 116.
Steinbrecher Emma, Hausbesitzerin, Brunken 25.
Steinel Gottlieb, Kutscher, Langestr. 38.
Steiner Adolf, Kanzleisekr., Malzstr. 1.
— Anna, Witwe, Malzstr. 1.
— Anna, ohne Beruf, Neuestr. 24.
— Christine, Ordensschwester, Altendorferstr. 152.
— Elfriede, Witwe, Troppauerstr. 120.
— Gustav, Prokurist, Neuestr. 24.
— Marie, ohne Ber., Troppauerstr. 80.
— Mathilde, Witwe, Eisenbahnstr. 3.
— Paul, Buchdrucker, Troppauerstr. 27.
— Steinfeld Else, Sängerin, Langestr 2.
— Emma, ohne Beruf, Schrammstr. 5.
— Karl, Fabrikbesitzer, Schrammstr. 5.
Steinmann Alfred, Uhrmachermeister, Oderstr. 36.
— Otto, Lehrer, Neustadtstr. 2.
— Richard, ohne Beruf, Neustadtstr. 2.
Steinmetz Jakob, Schlosser, Jungfernstraße 11.
Steiß Erich, Kaufmann, Oberwallstr. 3.
— Pauline, Arbeiterin, Marienstr. 7.
Steller Anna, ohne Beruf, Brunken 4.
— Herbert, Konditor, Salzstr. 24.
— Robert, Konditor, Sandstr. 3.
Stellmach Agnes, ohne Beruf, Notburgaplatz 3.
— Bernhard, Arbeiter, Marienstr. 55.
— Franziska, Rentenempfängerin, Oberwallstr. 32a.
— Johanna, Arbtrn., Troppauerstr. 88.
— Paul, Schlosser, Niebotschauerstr. 27.
— Paul, Eisenb.-Assistent, Schloßstr. 7.
— Pauline, Witwe, Niebotschauerstr. 27.
Stelter Elfriede, Buchhalterin, Langestraße 49.
— Martha, ohne Beruf, Langestr. 49.
— Otto, Vertreter, Viktoriastr. 9a.
— Robert, Kaufmann, Langestr. 49.
— Theofil, Studienrat, Braustr. 16.
Stelzer Ernst, Monteur, Zwingerstr. 20.
Stenzel Heinrich, Zugführer, Präsidentenstraße 7.
— Marie, Flickerin, Jungfernstr. 18.
— Wilhelm, Lok.-Führer a. D., Troppauerstr. 27.
Steppek Paul, Arbeiter, Weidenstr. 6.
Stephan Anna, Witwe, Langestr. 45/47.
— Berta, Lehrerin, Klosterweg 9/10.
— Elisabeth, Büroangestellter, Zwingerstraße 22a.
— Elisabeth, Arbeiterin, Brunken 16.
— Emil, Kaufmann, Friedrichstr. 5.
— Erich, Kutscher, Brunken 16.
— Josef, Eisenbahn-Obersekretär, Troppauerstr. 89.
— Karl, Ober-Amtsgeh., Brunken 16.
— Luise, ohne Beruf, Klosterweg 8/10.
— Martha, Witwe, Zwingerstr. 22a.
— Theodor, Bankangestellter, Troppauerstraße 89.
Sternadel Johann, Schmiedegef., Langestraße 56.
Sternowsky Eduard, Hilfsschaffner, Niederwallstr. 15.
Sternowski Franz, Invalide, Polkopl. 4.
— Julie, Wäschefrl., Polkoplatz 4.
Sterra Ernst, Büroangest., Polkoplatz 5.
— Martha, Ordensschwester, Notburgaplatz 3.
Sterz Elisabeth, ohne Beruf, Niederwallstraße 24.
— Robert, Kfm., Niederwallstr. 24.

Ferdinand Piontek :: Ratibor
Internationale Speditionen u. Möbeltransporte.

Die Eigenschaften unseres Hauses:
Große Auswahl, billige Preise!
Durch sie vergrößert sich der Kundenkreis von Tag zu Tag!

Sterzik Josef, Schausteller, Brunken 42.
Steschner Franz, Maurer, Königshütterstraße 8.
— Josef, Arbtr., Königshütterstr. 8.
Steuer Adelheid, Witwe, Gartenstr. 22.
— Albert, Maschinist, Bollwerkstr. 9.
— Alois, Klempner, Eisenbahnstr. 22.
— Alois, Schlosser, Kirchplatz 4.
— Elfriede, Buchhalterin, Troppauerstr. 58/60.
— Franziska, Händlerin, Kirchplatz 4.
— Georg, Elektromonteur, Troppauerstr. 58/60.
— Josef, Lehrer, Coseler Str. 11.
— Josef, Schuhmacher, Troppauerstr. 58/60.
— Klara, Buchhalterin, Flurstr. 9.
— Margarete, Arbeiterin, Viktoriastr. 19.
— Marie, ohne Beruf, Viktoriastr. 19.
— Max, Buchhalter, Coseler Str. 11.
— Pauline, Witwe, Viktoriastr. 19.
— Sofie, Arbeiterin, Niederwallstr. 30.
— Urban, Eisenbahn-Oberschaffner, Neustadtstr. 32.
— Wilhelm, Maschinenarbtr., Coselerstraße 56.
Steyer Albert, Schuhmachermstr., Oberstraße 24.
— Emma, Witwe, Brunken 10.
— Franz, Kfm., Präsidentenstr. 9.
— Gertrud, ohne Ber., Präsidentenstr. 9.
— Hedwig, ohne Ber., Präsidentenstr. 9.
— Max, Maschinenschlosser, Präsidentenstraße 9.
— Paul, Werkmeister, Flurstr. 9.
Stich Marie, Geschäfts-Inhaberin, Wilhelmstr. 4.
Stieber Elisabeth, Kontoristin, Dr. Heidestraße 1.
Stiebler Elfriede, ohne Beruf, Bosatzerstraße 11.
— Erich, Dreher, Oberwallstr. 26.
— Georg, Friseur, Bosatzerstr. 11.
— Julius, Friseurgeh., Bosatzerstr. 11.
— Marie, Witwe, Bosatzerstr. 13.
— Max, Friseur, Bosatzerstr. 11.
— Max, Schlossergel., Bosatzerstr. 11.
— Rudolf, Hdlgsgehilfe, Bosatzerstr. 11.
Stieglitz Elli, ohne Beruf, Oberstr. 23.
— Erwin, Arbtr., Troppauerstr. 156.
— Otto, Musiker, Oberstr. 23.
Stieglitz Otto, Büroangest., Fischerei 5.
— Walter, Klempner, Oberstr. 23.
Stiesch Ernst, Werkmstr., Oberzborstr. 1.
Stiewe Hermann, Regierungsrat, Weidenstr. 19.
Stilla Karl, Vertreter, Weidenstr. 28.
Stiller Hedwig, verw. Eisenbahnsekretär, Niederzborstr. 9.
— Karl, Kaufmann, Weidenstr. 2.
— Klara, pens. Musiklehrerin, Oberwallstraße 32a.
— Max, Handelsmann, Marienstr. 61.
— Paul, Werkmstr., Eisenbahnstr. 3.
— Richard, Handelsmann, Marienstr. 61.
— Theodor, Werkstätten-Vorsteher a. D., Moltkestr. 13.
— Walter, Kfm., Eisenbahnstr. 3.
Sting Georg, Ingenieur a. D., Oberwallstr. 11.
— Gertrud, Kontoristin, Eichendorffstraße 15.
Stockenschneider Max, Schlosser, Troppauerstr. 25.
von Stoeßel Else, Lehrerin, Oberwallstraße 4.
— Louise, Lehrerin, Oberwallstr. 4.
Stöber Nikolaus, pens. Bergmann, Weidenstr. 19.
Stöß Otto, Stellmacher, Volkoplatz 11a.
Stojanski Robert, Müller, Weidenstr. 16.
Stoklaß Josef, Arbtr., Troppauerstr. 42.
— Margarete, ohne Beruf, Troppauerstraße 42.
— Waleska, ohne Ber., Troppauerstr. 42.
Stoklossa Agathe, ohne Beruf, Holteistraße 18.
— Anton, Schlosser, Fabrikstr. 12.
— Antonie, Witwe, Marienstr. 90.
— Franz, Schlosser, Brunken 48.
— Franz, Arbeiter, Querstr. 7.
— Heinrich, Hobler, Querstr. 7.
— Ida, Geschäftsführerin, Schuhbankstraße 7.
— Ignatz, Heizer, Fabrikstr. 12.
— Josef, Elektriker, Fabrikstr. 12.
— Karoline, Witwe, Schuhbankstr. 7.
— Ludwina, Witwe, Fabrikstr. 12.
— Marie, Arbeiterin, Ziegeleistr. 12.
— Marie, ohne Beruf, Brunken 48.
— Otto, Gastwirt, Brunken 48.
Stoklossa Philomena, Witwe, Wiesenstraße 10.
— Rudolf, Arbeitr, Schulstr. 18.
— Vinzent, Arbeiter, Ziegeleistr. 12.
— Wilhelm, Former, Malzstr. 1.
— Wilhelm, Bürodiener, Holteistr. 18.
Stokoff Erich, Schlosser, Neustadtstr. 7.
— Georg, Eisenbahnschlosser, Troppauerstraße 80.
— Paul, Schlosser, Neustadtstr. 7.
Stollorz Emilie, Witwe, Am Canal 6.
Stolz Anna, Witwe, Oberstr. 14.
— Paul, Maschinenputzer, Oberstr. 14.
Stombierek Alois, Schlosser, Fabrikstr 37.
— Franz, Arbeiter, Fabrikstr. 37.
— Helene, Kinderfräulein, Fabrikstr. 37.
— Josef, Kernmacher, Brunken 33.
— Marie, Arbeiterin, Fabrikstr. 37.
Stoppa Johanna, Witwe, Fabrikstr. 1/3.
— Josef, Kfm., Troppauerstr. 12.
Stora Franz, Kfm., Rybnikerstr. 33/35.
— Johann, Arbeiter, Rybnikerstr. 42.
— Johanna, Arbeiterin, Marienstr. 66a.
— Viktoria, Bedienungsfrau, Weidenstraße 11.
Stos Antonie, Witwe, Niederzborstr. 11.
Stosch Elisabeth, Witwe, Schuhbankstr. 8.
— Johannes, Pensionär, Weidenstr. 8.
— Margarete, ohne Beruf, Blumenstr. 3.
— Philipp, Chorrektor, Blumenstr. 3.
Stoschek Anton, Schneidermstr., Bosatzerstraße 25.
— Antonie, verw. Hauptlehrer, Troppauerstr. 30.
— Eduard, Schlosser, Flurstr. 7.
— Emanuel, Ober-Weichenwärter, Flurstraße 7.
— Emilie, ohne Beruf, Troppauerstr. 30.
— Erich, Praktikant, Niederzborstr. 5.
— Heinrich, Postsekr., Hohenzollernstr. 14.
— Hermine, Witwe, Niederzborstr. 5.
— Hubert, stud. ing., Niederzborstr. 5.
— Josef, Schlosser, Königshütterstr. 1.
— Karl, Modelltischler, Hohenzollernstraße 14.
— Paul, Schlosser, Coseler Str. 51.
— Theresia, Pfründneri., Salzstr. 20.
— Waleska, ohne Beruf, Troppauerstraße 30.
— Wilhelm, kaufm. Angestellter, Niederzborstr. 5.

Ferdinand Piontek :: Ratibor
Internationale Speditionen u. Möbeltransporte.

Heinrich Harbolla, Ratibor
Fernsprecher Nr. 259. Domstraße Nr. 3.

Stoschek Wilhelm, Kriminal-Betr.-Assist., Jungfernstr. 6.
Stosiek Paul, Postschaffner, Zharplatz 3.
Strachotta Adolf, Schlosser, Viktoriastr. 7.
— Alois, Schneider, Präsidentenstr. 5.
Strahler Alois, Bäckergef., Flurstr. 3.
— Alois, Arbeiter, Flurstr. 3.
— Theodor, Tischler, Schrammstr. 5.
Strakosch Philipp, Fleischermeister, Leobschützerstr. 10.
Stramm Anna, Witwe, Braustr. 8.
Strauch Friedrich, Bäcker, Schrammstr. 5.
— Hedwig, Witwe, Viktoriastr. 15.
— Helene, Witwe, Eisenbahnstr. 19a.
— Wilhelm, Bankbeamter, Weidenstr. 25.
Strauß Felix, Lehrer, Zwingerstr. 4a.
— Helene, Witwe, Polkoplatz 10.
Strecke Franz, Schuhmachermstr., Bollwerkstr. 1a.
— Hedwig, ohne Ber., Bollwerkstr. 1a.
— Josef, Kfm., Bollwerkstr. 1a.
Strecker Alois, Schwerkriegsbeschädigter, Marienstr. 61.
— Marie, ohne Beruf, Fischerei 7.
Strempel Georg, Uhrmachermstr., Eisenbahnstr. 5.
— Herbert, Referendar, Eisenbahnstr. 5
Strenczek Marie, Zigarrenarbtrn., Polkaplatz 4.
— Paul, Eisenbahner, Viktoriastr. 34.
Streffig Dorothea, Witwe, Salzstr. 33.
Strobel Emil, Betriebskaufmann, Alfred Hennigstr. 2a.
Strobel-Sandow Emil, Ober-Regisseur, Moltkestr. 1.
Strocka Gerhard, cand. med., Langestr. 46.
— Karl, Oberschullehrer, Langestr. 46.
— Klara, Witwe, Niebotschauerstr. 99a.
— Mathilde, Witwe, Brunken 1.
— Ottilie, Witwe, Niebotschauerstr. 8.
— Pauline, Arbtrn., Niebotschauerstr. 8.
Strohalm Else, ohne Beruf, Rybnikerstraße 15.
— Max, Lok.-Führer, Rybnikerstr. 15
Strohheim Georg, Rechtsanwalt u. Notar, Oberwallstr. 31.
Stroka Alfons, Eisenhobler, Niebotschauerstr. 15.
— Alois, Arbtr., Niebotschauerstr. 19.
— Anna, ohne Ber., Niebotschauerstr. 20.
— Anton, Arbtr., Niebotschauerstr. 99a.
Stroka Bernhard, Arbeiter, Schulstr. 42.
— Edmund, Arbtr., Leobschützerstr. 26a.
— Franz, Häusler, Niebotschauerstr. 15.
— Franz, Arbtr., Niebotschauerstr. 99a.
— Gertrud, Köchin, Troppauerstr. 75.
— Gertrud, ohne Beruf, Niebotschauerstraße 15.
— Hedwig, Witwe, Niebotschauerstr. 125.
— Ignatz, Häusler, Niebotschauerstr. 20.
— Johann, Hausbesitzer, Niebotschauerstraße 4.
— Johann, Hausbes., Schulstr. 26.
— Johanna, ohne Beruf, Niebotschauerstraße 108.
— Josef, Arbtr., Niebotschauerstr. 8.
— Julius, Pferdeknecht, Niebotschauerstr. 119.
— Karl, Schlosser, Schulstr. 28.
— Karl, Monteur, Niebotschauerstr. 42.
— Katharina, ohne Ber., Niebotschauerstraße 49.
— Klara, ohne Beruf, Am Canal 5.
— Konstantin, Häusler, Schulstr. 42.
— Lorenz, Maschinensteller, Niebotschauerstr. 133.
— Marie, ohne Beruf, Schulstr. 42.
— Max, Schriftsetzer, Niebotschauerstraße 99a.
— Monika, ohne Beruf, Niebotschauerstraße 118.
— Nikolaus, Landwirt, Schulstr. 42.
— Paul, Grundbesitzer, Niebotschauerstraße 119.
— Rudolf, Eisenbahn-Assistent, Niebotschauerstr. 126a.
— Theodor, Landwirt, Niebotschauerstr. 118.
— Thomas, Auszügler, Schulstr. 24.
— Viktor, Landwirt, Schulstr. 24.
— Vinzent, Landwirt, Am Canal 5.
— Wilhelm, Häusler, Coselerstr. 49.
Strominski Viktor, Arbtr., Bergstr. 8.
Stronzek Emil, Lok.-Führer-Anwärter, Am Zeughaus 31.
Struchalla Kasimir, Rentier, Troppauerstraße 14.
Struczyna Alois, Arbtr., Viktoriastr. 28.
Strug Hedwig, ohne Beruf, Marienstr. 96.
— Josefa, Witwe, Niebotschauerstr. 65.
— Karl, Korbmacher, Marienstr. 96.
Strug Karoline, ohne Beruf, Rybnikerstraße 44/46.
Strumpf Emma, Witwe, Friedrichstr. 3.
Strunk Fritz, Polizei-Betriebs-Assistent a. D., Auenstr. 5.
— Hildegard, Kontoristin, Troppauerstraße 61.
Strusch Anna, Arbtrn., Niederwallstr. 30.
— Eusemie, Arbtrn., Niederwallstr. 30.
— Johann, Arbeiter, Buchenstr. 4.
Strusik Emanuel, Vermessungs-Sekretär, Flurstr. 7.
Struzina Antonie, Witwe, Bosaßerstr. 25.
— Gertrud, ohne Beruf, Bosaßerstr. 25.
Struzedulla Hedwig, Arbeiterin, Leobschützerstr. 1b.
— Josef, Packer, Leobschützerstr. 1b.
— Käthe, Wirtschafterin, Gartenstr. 15.
— Marie, Stütze, Emil Pyrkoschstr. 5.
— Max, Bürogeh., Leobschützerstr. 1b.
— Paul, Polizei-Bürohilfsarbtr., Troppauerstr. 89.
— Willy, Bürogeh., Leobschützerstr. 1b.
Strzodka Elise, Hausbes., Langestr. 3.
— Viktor, Arbeiter, Jungfernstr. 15.
Strzybny Albert, Ober-Verwaltungssekr., Neuestr. 24.
— Edmund, Zigarrensortierer, Salzstr. 7.
— Hans, Reisender, Wiesenstr. 15.
— Helene, ohne Beruf, Salzstr. 7.
— Johannes, Holzkfm., Troppauerstr. 44.
— Luise, Bilderreisende, Langestr. 45/47.
Stuzyz Anton, Buchhalter, Flurstr. 7.
Stuchly Gertrud, ohne Beruf, Troppauerstraße 3.
— Oswald, Zigarrenhdlr., Leobschützerstraße 1c.
— Paul, Bäckermstr., Neumarkt 7.
— Robert, Schmied, Waisenhausstr. 1.
— Sofie, ohne Beruf, Leobschützerstr. 1c.
— Valentin, Werkmstr., Troppauerstr. 3.
Stuchlik Franz, Tischler, Wilhelmstr. 11.
— Josefa, ohne Ber., Krankenhausstr. 7.
Stucka Albert, Schlosser, Schulstr. 15.
— Antonie, Arbtrn., Niebotschauerstr. 76
— Lucie, Arbtrn., Troppauerstr. 113.
— Marie, ohne Beruf, Niebotschauerstraße 76.
Studnicka Karl, Kfm., Kohlenstr. 11.
— Wilhelmine, Putzmacherin, Kohlenstraße 11.

Das führende Haus für Strumpfwaren

Spezialhaus für moderne
Damen- u. Mädchenkleidung.

Stüber Edith, ohne Beruf, Schrammstraße 9.
— Franz, Eisenbahn-Obersekretär a. D., Schrammstr. 9.
— Herbert, Polizei-Oberleutnant, Am Zeughaus 9.
Stübner Kurt, Monteur, Oberwallstr. 8.
Stühn Erich, Kfm., Waisenhausstr. 2.
— Ludwig, Werkmeister a. D., Waisenhausstr. 2.
Stuka Albert, Häusler, Schulstr. 5.
— Anna, Arbeiterin, Schulstr. 9.
— Anna, ohne Beruf, Schulstr. 46.
— Anna, ohne Beruf, Ring 11.
— Andreas, Landwirt, Niebotschauerstraße 46.
— Anton, Kaufmann, Gartenstr. 44.
— Anton, Kaufmann, Zborplatz 4.
— Anton, Hausmeister, Ring 11.
— August, Schlosser, Schulstr. 20.
— Bruno, Arbeiter, Posatzerstr. 19.
— Eduard, Arbtr., Leobschützerstr. 1c.
— Emanuel, Häusler, Niebotschauerstraße 75.
— Emanuel, Tischler, Marienstr. 66c.
— Fritz, Kfm., Niederzborstr. 10.
— Franz, Dreher, Schulstr. 15.
— Franziska, Köchin, Marzellusplatz 3.
— Franziska, Wirtschafterin, Marzellusplatz 3.
— Franziska, ohne Beruf, Schulstr. 46.
— Georg, Schlosser, Augustastr. 5.
— Gertrud, ohne Beruf, Niebotschauerstraße 46.
— Hedwig, ohne Beruf, Niebotschauerstraße 52.
— Ignatz, Auszügler, Niebotschauerstraße 52.
— Johann, Eisenbahn-Oberschaffner, Eisenbahnstr. 13.
— Johanna, Auszüglerin, Schulstr. 5.
— Josef, Schlosser, Am Canal 14.
— Josef, Arbeiter, Schulstr. 46.
— Julie, Witwe, Schulstr. 9.
— Marie, ohne Beruf, Schulstr. 46.
— Marie, Witwe, Ziegeleistr. 1.
— Marie, Witwe, Gartenstr. 44.
— Marianna, Stadtarme, Niebotschauerstraße 19.
— Martha, ohne Beruf, Niebotschauerstraße 46.
Stuka Max, Schlosser, Bergstr. 5.
— Max, Anstreicher, Posatzerstr. 19.
— Nikolaus, Aushilfsweichenwärter, Eisenbahnstr. 13.
— Paul, Zollgrenzangestellter, Ring 11.
— Paul, Häusler, Niebotschauerstr. 46.
— Thekla, Arbtrn., Niebotschauerstr. 19.
— Theodor, Elektriker, Rybnikerstr. 33/35.
— Thomas, Zigarrenhersteller, Posatzerstraße 19.
— Valentin, Arbeiter, Rybnikerstr. 33/35.
— Vinzent, Häusler, Niebotschauerstr. 52.
Sturm Charlotte, Bürogehilfin, Dr. Heidestr. 3.
— Elisabeth, Zahnarztgehilfin, Dr. Heidestraße 3.
— — Karl, Eisenbahn-Insp., Dr. Heidestraße 3.
Sturzel Margarete, ohne Ber., Oberwallstraße 32a.
— Rudolf, Kfm., Oberwallstr. 32a.
— Wilhelm, Kaufm. Direktor, Oberwallstraße 32a.
Sube Fritz, Fleischergeselle, Neuestr. 5.
Subklewe Walter, Postinspektor, Friedrichstr. 3.
Suchanek Else, ohne Beruf, Fischerei 1.
— Johann, Arbeiter, Fischerei 1.
— Josefine, Witwe, Brunken 6.
— Marie, ohne Beruf, Brunken 6.
Suchanek Franziska, Arbeiterin, Niebotschauerstr. 127.
— Franziska, ohne Beruf, Troppauerstraße 12.
— Hedwig, Arbeiterin, Niebotschauerstr. 127.
— Marianna, Witwe, Niebotschauerstraße 127.
— Scholastika, Witwe, Troppauerstr. 12.
Sucharowski Anton, Lok.-Führer a. D., Weidenstr. 23.
— Flora, ohne Beruf, Weidenstr. 23.
— Franziska, ohne Ber., Weidenstr. 23.
— Paul, Ref.-Lok.-Führer, Domstr. 8.
— Wilhelm, Schlossermeister, Bollwerkstraße 6.
Suchodolski Stefan, Fabrikarbtr., Coselerstraße 16.
Suchowolski Moritz, Rentier, Parkstr. 7.
Suchowski Peter, Strafanst.-Oberwachtmeister, Eichendorffstr. 14.
Suchy Franz, Kfm., Langestr. 34.
— Karl, Drechslermstr., Langestr. 34.
— Max, Drechslermstr., Langestr. 34.
Süßkind Frieda, ohne Ber., Neumarkt 10.
Sussner Josef, Bäcker, Langestr. 34.
— Mathilde, Zurichterin, Troppauerstraße 96.
— Mathilde, Arbtrn., Am Zeughaus 2.
— Rudolf, Kfm., Wilhelmstr. 11.
Susda Johann, Arbeiter, Krankenhausstraße 5.
Sukatsch Alwine, Witwe, Weidenstr. 13.
— Karl, Ingenieur, Eisenbahnstr. 1.
— Marie, Hausschneiderin, Weidenstraße 13.
Sukowski Andreas, Invalide, Leobschützerstr. 25.
— Johann, Werkhelfer, Marienstr. 56.
— Philippine, Arbeiterin, Leobschützerstraße 25.
— Wilhelmine, ohne Beruf, Marienstraße 56.
Sunke Agnes, Witwe, Neustadtstr. 10.
— Paula, ohne Beruf, Neustadtstr. 10.
Surma Anna, Arbtrn., Troppauerstr. 108.
— Antonie, Witwe, Niederzborstr. 11.
— August, Invalide, Troppauerstr. 108.
— Felix, Hausmeister, Polkoplatz 10.
— Hedwig, Arbeiterin, Ziegeleistr. 1.
— Johann, Kranführer, Leobschützerstraße 12.
— Johann, Schlosser, Eisenbahnstr. 21.
— Klara, ohne Ber., Troppauerstr. 106.
— Marie, Witwe, Zwingerstr. 3.
— Marianna, Arbtrn., Am Canal 10.
— Martha, ohne Ber., Troppauerstr. 106.
— Stanislaus, Schlosser, Troppauerstraße 106.
— Theodor, Arbeiter, Querstr. 1/2.
Swatzina Eduard, Eisenbahnschlosser, Troppauerstr. 111.
— Erich, Schlosser, Marienstr. 98.
— Heinrich, Eisenbahn-Assistent, Troppauerstr. 118.
— Johann, Ober-Postschaffner i. R., Troppauerstr. 31.
— Stefanie, ohne Beruf, Troppauerstraße 111.

ist **A. Metzner :: Ratibor.**

Heinrich Harbolla, Ratibor
Fernsprecher Nr. 259. Domstraße Nr. 3.

Swienty Anastasius, Auszügler, Niebotschauerstr. 40.
— Eduard, Arbtr., Niebotschauerstr. 40.
Swierczek Franz, Arbtr., Marienstr. 93.
— Johann, Arbeiter, Marienstr. 93.
— Johann, Arbeiter, Marienstr. 93.
— Käthe, Arbeiterin, Gartenstr. 27.
— Max, Arbeiter, Marienstr. 93.
— Nikolaus, Arbtr., Eisenbahnstr. 21.
— Paul, Ofensetzer, Troppauerstr. 123.
Swierczena Marie, Arbeiterin, Ziegeleistraße 27.
Swierczyk Adolf, Schlosser, Niebotschauerstraße 35.
— Gertrud, ohne Beruf, Niebotschauerstraße 35.
— Ludwig, Bäcker, Niebotschauerstr. 35.
— Paul, Arbeiter, Proschowitzerstr. 20.
— Wilhelm, Arbtr., Leobschützerstr. 12.
Swiertnia Marie, Witwe, Brunken 24.
Swierzyk Helene, Orts.-me, Marienstr. 7.
Switawsky Irma, ohne Ber., Neuestr. 3.
Swoboda Anna, Witwe, Marienstr. 61.
— Emanuel, Eisenbahnschaffner, Coselerstraße 56.
— Emil, Dreher, Marienstr. 61.
— Emilie, Bankgehilfin, Buchenstr. 4.
— Ernst, Schlosser, Leobschützerstr. 25.
— Florian, Arbeiter, Kirchstr. 4.
— Franz, Konditor, Leobschützerstr. 25.
— Franz, Gastwirt, Eisenbahnstr. 15.
— Franziska, ohne Ber., Coselerstr. 56.
— Georg, Former, Marienstr. 61.
— Gertrud, Wirtschafterin, Kirchstr. 4.
— Konstantine, Witwe, Marienstr. 49.
— Lilla, ohne Beruf, Eisenbahnstr. 8.
— Ludwig, Eisenbahn-Ingenieur, Eisenbahnstr. 8.
— Marie, ohne Beruf, Coselerstr. 56.
— Martha, Helferin, Gartenstr. 14.
— Max, Eisenbahn-Wagenschreiber, Leobschützerstr. 25.
— Ottilie, ohne Beruf, Marienstr. 61.
— Paul, Schriftsetzer, Brunken 36.
— Wilhelm, ohne Ber., Coselerstr. 56.
Swolana Franz, Arbtr., Ziegeleistr. 1.
— Johanna, Rentenempf., Oberstr. 24
Sycha Anton, Schuldiener, Viktoriastr. 14.
— Josef, Elektriker, Viktoriastr. 14.
Sydow Georg, Schneidermstr., Zwingerstraße 23.
Sysk Franziska, Arbtrn., Holteistr. 18.
— Johann, Arbeiter, Fleischerstr. 10.
— Karl, Schlosser, Eisenbahnstr. 15.
— Susanna, ohne Beruf, Holteistr. 18.
Szczecina Anton, Vorarbeiter, Niebotschauerstr. 10.
— Hedwig, ohne Beruf, Marienstr. 50.
— Karl, Schneider, Marienstr. 50.
— Marianna, Witwe, Marienstr. 50.
Szczepanek Anna, Arbtrn., Troppauerstraße 92.
Szczepinski Augustin, Schneidermeister, Langestr. 34.
— Klara, ohne Beruf, Langestr. 34.
Szczeponek Alfred, Lehrer, Leobschützerstraße 35.
Szczuka Alois, Schriftsetzer, Brunken 48.
— Franz, Arbeiter, Schulstr. 7.
— Ignatz, Stellmacher, Schulstr. 7.
— Johann, Rentenempf., Leobschützerstraße 13.
— Nikodem, Arbeiter, Oberwallstr. 23.
Szczyrba Alois, Häusler, Marienstr. 95.
— Josef, ohne Beruf, Marienstr. 95.
Szebrat Elisabeth, Lohnbuchhalterin, Gartenstr. 32.
Szewczyk Friedrich, Ober-Steuersekretär, Troppauerstr. 3.
Sziborski Franz, Schneider, Weidenstraße 9.
— Marie, ohne Beruf, Weidenstr. 9.
— Marie, Arbeiterin, Kirchstr. 14.
— Marie, Arbeiterin, Weidenstr. 9.
— Martha, ohne Beruf, Weidenstr. 9.
Sziegel Pauline, Witwe, Niederwallstraße 12.
— Theofil, Arbeiter, Brunken 48.
Szikorski Auguste, Kinderfrl., Eisenbahnstraße 21.
Szklany Alois, Arbeiter, Niebotschauerstraße 12a.
Sztuka Alois, Lok.-Heizer, Ottitzerstr. 7.
— Johanna, Auszüglerin, Annastr. 11.
— Karl, Dreher, Annastr. 11.
— Vinzent, Werkmstr., Stahlwerkstr. 10.
Szymanska Marie, Verkäuferin, Weidenstraße 21.
Szyrnoch Maximilian, Pol.-Wachtmstr., Viktoriastr. 16.
Szyskowitz Georg, Studienrat, Salzstraße 18.

T.

Taetz Helene, Witwe, Parkstr. 9.
— Ortrud, ohne Beruf, Parkstr. 9.
Täuscher Marie, Witwe, Präsidentenstraße 11.
Tadanier Salo, Handelsmann, Niederwallstr. 13.
Taibner Rudolf, Vorarbtr., Schulstr. 20.
— Theofil, Rentner, Schulstr. 20.
Thais Martha, Witwe, Oberwallstr. 8.
Tanfal Anton, Maler, Viktoriastr. 21a.
— Elisabeth, Vorrichterin, Neustadtstraße 21.
— Konstantine, Arbtrn., Langestr. 53.
Tannenberger Alois, Beamter, Eichendorffstr. 6.
Tannhäuser Olga, Witwe, Flurstr. 7a.
Tannigel Elisabeth, ohne Beruf, Troppauerstr. 6.
— Paul, Gastwirt, Troppauerstr. 6.
Taschka Marie, Rentnerin, Fleischerstr. 12.
— Viktor, Arbtr., Niebotschauerstr. 5.
Taschner Rudolf, Kfm., Parkstr. 8.
Tatarczyk Alois, Bäckermeister, Viktoriastraße 21.
— Anna, Arbeiterin, Coselerstr. 47.
— Anastasia, Arbeiterin, Coselerstr. 48.
— Johann, Kriegsbeschädigter, Ziegeleistraße 15.
— Johann, Zimmermann, Ziegeleistr. 15.
— Karl, Schlosser, Ziegeleistr. 15.
— Mathias, Arbeiter, Viktoriastr. 14.
— Paul, Arbeiter, Coselerstr. 48.
— Paul, Arbeiter, Kirchstr. 4.
— Viktor, Schlosser, Ziegeleistr. 15.
Tatus Agnes, Arbeiterin, Querstr. 9.
— Anna, ohne Beruf, Rybnikerstr. 7.
— Josef, Arbeiter, Rybnikerstr. 56.
— Karoline, Witwe, Jungfernstr. 6.
— Marie, ohne Beruf, Jungfernstr. 6.
— Paul, Arbtr., Niebotschauerstr. 32a.
— Rudolf, ohne Beruf, Rybnikerstr. 56.
— Wilhelmine, Schneiderin, Bosatzerstraße 8.
Tatusch Franz, Eisenbahn-Oberschaffner, Buchenstr. 1.
— Johanna, ohne Beruf, Troppauerstraße 97.
— Johanna, Witwe, Troppauerstr. 97.
— Karl, Arbtr., Leobschützerstr. 19.

Ferdinand Piontek :: Ratibor
Internationale Speditionen u. Möbeltransporte.

Die gegebene Bezugsquelle moderner Damen- u. Mädchenkleidung.

Tatusch Marie, ohne Ber., Leobschützerstraße 19.
— Paul, Polizei-Oberwachtmstr., Leobschützerstr. 19.
Taube Anna, ohne Ber., Coselerstr. 11.
— Emilie, Witwe, Coselerstr. 11.
— Georg, Lehrer, Coselerstr. 11.
Taukert Leo, Färber, Troppauerstr. 80.
Taurat Johann, Maschinist, Neue Bollwerkstr. 2.
Taute Theodor, Kaufm. u. Bierverleger, Polkoplatz 2.
Tebel Alois, Werkmstr., Marienstr. 27.
— Anna, ohne Ber., Altendorferstr. 175.
— August, Landwirt, Altendorferstr. 165.
— Emanuel, Schlosser, Altendorferstraße 175.
— Franz, Lok.-Führer, Ottitzerstr. 20.
— Franz, Auszügler, Altendorferstr. 140.
— Johann, Postschaffner, Altendorferstraße 140.
— Josef, Landwirt, Altendorferstr. 175.
— Stefan, landw. Arbeiter, Altendorferstraße 140.
— Wilhelm, Schlosser, Bahnhofstr. 5.
— Wilhelm, Invalide, Altendorferstr. 62.
Tegel Alfred, Schmied, Bollwerkstr. 9.
— Alois, Friseur, Oberzborstr. 1.
— Alois, Bäckermstr., Bosatzerstr. 24.
— Alois, Arbeiter, Bosatzerstr. 33.
— Barbara, Witwe, Bollwerkstr. 9.
— Else, ohne Beruf, Oberzborstr. 1.
— Emil, Lohnbuchhalter, Leobschützerstraße 27.
— Erich, Schlosser, Bollwerkstr. 9.
— Johann, Musiker, Marienstr. 61.
— Margarete, ohne Ber., Bollwerkstr. 9.
— Paula, ohne Beruf, Oberzborstr. 1.
Teichmann Alfred, Bäckergef., Troppauerstraße 3.
— Elfriede, ohne Ber., Troppauerstr. 30.
— Johann, Bäckermstr., Troppauerstr. 3.
— Josefa, Witwe, Troppauerstr. 30.
— Klara, Nähterin, Neustadtstr. 5c.
— Luzie, ohne Ber., Troppauerstr. 3.
— Marie, Witwe, Oberwallstr. 34.
— Marie, ohne Beruf, Niederzborstr. 11.
Teichert Berta, Witwe, Viktoriastr. 15.
— Else, ohne Beruf, Viktoriastr. 15.
Tengler Anton, Buchhalter, Eichendorffstraße 17.
Tengler Emil, Betriebsleiter, Eichendorffstraße 17.
— Engelbert, Buchhalter, Oderstr. 27.
— Heinrich, Rechnungsrevisor, Oderstraße 26.
— Maximilian, Buchhalter, Myslowitzerstraße 2.
Terainski Anna, ohne Ber., Marienstr. 12.
— Emanuel, Arbeiter, Marienstr. 12.
— Ignatz, Eisenbahnarbtr., Leobschützerstraße 26.
— Josef, Arbeiter, Marienstr. 9.
Tereinsky Viktoria, Auszüglerin, Marienstraße 8.
Ternka Erich, Kfm., Neumarkt 5.
— Johann, Gastwirt, Neumarkt 5.
— Paul, Lagerbuchhalter, Neumarkt 5.
Teschner Erich, Prokurist, Neuestr. 24.
— Hans, Zollsupernumerar, Leobschützerstraße 8.
Tessarz Marie, Nähterin, Braustr. 10.
Teuber Gustav, Steuerassistent, Viktoriastraße 24.
— Paul, Schornsteinfegermstr., Bosatzerstraße 31.
Teubner Klara, Witwe, Schuhbankstr. 1a.
— Käthe, Oberschullehrerin, Schuhbankstraße 1a.
— Marie, Lehrerin a. D., Schuhbankstraße 1a.
Thamsald Richard, Fleischergeselle, Oberwallstr. 4.
Thamm Fritz, Kfm., Kohlenstr. 10.
— Josef, Hilfswerkführer i. R., Troppauerstr. 120.
— Karl, Schlosser, Troppauerstr. 120.
— Margot, ohne Beruf, Kohlenstr. 10.
— Philippine, Witwe, Kohlenstr. 10.
Thau Arthur, Eisenbahn-Vorschlosser, Oderstr. 27.
— Berta, ohne Beruf, Neustadtstr. 5c.
— Hildegard, Kontoristin, Oderstr. 27.
— Johanna, Witwe, Neustadtstr. 5c.
— Max, Kfm., Dominikanerplatz 4.
Theuer Herbert, Kfm., Zborplatz 5.
— Oswald, Eisenbahnschlosser, Bosatzerstraße 9.
Thiel Alfred, Arzt, Weidenstr. 2.
— Alois, Fleischerges., Troppauerstr. 12.
— Alois, Maurer, Troppauerstr. 42.
Thiel Max, Maschinenführer, Neustadtstraße 26.
— Oswald, Buchdrucker, Troppauerstr. 33.
— Regina, ohne Beruf, Weidenstr. 2.
Thielsch Max, Lehrer a. D., Schulstr. 29.
— Olga, Witwe, Weidenstr. 14.
Thiemel Klara, Schneiderin, Bosatzerstraße 15.
— Paul, Kaufmann, Flurstr. 14.
Thien Viktor, Färbereichemiker, Weidenstraße 28.
Thienel Anton, Stellmacher, Kattowitzerstraße 7.
— Auguste, ohne Ber., Troppauerstr. 34.
— Franziska, Witwe, Bollwerkplatz 1.
— Herbert, Rechtsanwalt u. Notar, Oberwallstr. 32.
— Marie, ohne Beruf, Brunken 6.
Dr. Thienel Walter, Rechtsanwalt und Notar, Eichendorffstr. 18.
Thies Heinrich, Rentner, Fischerei 2.
Thill Franz, Oberlehrer, Gartenstr. 30.
— Otto, Kfm., Leobschützerstr. 1.
Thim Fritz, Buchdrucker, Marienstr. 98.
Thimel Alfred, Drogeriebes., Oberstr. 5.
Thinemann Elise, Witwe, Oberwallstraße 32a.
Thlon Franziska, Köchin, Troppauerstraße 29.
Thoma Josefata, Barmh. Schwester, Krankenhausstr. 7.
Thomalla Anna, Barmh. Schwester, Augustastr. 5.
— Johann, Invalide, Schloßstr. 9.
— Josef, Installateur, Oberwallstr. 20.
— Margarete, Arbeiterin, Auenstr. 5.
— Paul, Schneider, Brunken 35.
— Rosalie, Köchin, Oberwallstr. 4.
Thomas Elisabeth, ohne Beruf, Oberzborstr. 6.
— Emmy, Chemikerin, Weidenstr. 13.
— Franz, Zugführer a. D., Am Zeughaus 25.
— Franziska, Arbtrn., Gartenstr. 20.
— Fritz, Werkmeister, Oberzborstr. 6.
— Helene, Sortiererin, Oberzborstr. 6.
— Leopold, Hausbes., Gartenstr. 20.
— Paul, Betriebsleiter, Niederwallstraße 11.
— Paul, Schlosser, Ziegeleistr. 26.
— Vinzent, Ref.-Lok.-Führer, Salzstr. 36.

Ferdinand Piontek :: Ratibor
Internationale Speditionen u. Möbeltransporte.

Heinrich Harbolla, Ratibor
Fernsprecher Nr. 259. Domstraße Nr. 3.

Thomas Walter, Kontorist, Oberzborstraße 6.
Thomaschek Hedwig, ohne Beruf, Troppauerstr. 67.
— Ignatz, Arbtr., Troppauerstr. 67.
— Max, Arbeiter, Salzstr. 10.
— Theodor, Häusler, Proschowitzerstr. 2.
Thomczyk Alois, Arbeiter, Wiesenstr. 1.
Thomeczek Anton, Malermstr., Langestraße 16.
— Paul, Malermstr., Neuestr. 1a.
Thomiczek Josef, Bremser, Fabrikstr. 37.
Thomiczny Karl, Arbtr., Niebotschauerstraße 75.
— Viktor, Lok.-Führer, Notburgaplatz 3.
Thomitzek Heinrich, Friseur, Troppauerstraße 15.
Thomys Arthur, Bote, Flurstr. 4.
— Julius, Kaufmann, Oderstr. 28.
— Karoline, Witwe, Flurstr. 4.
— Leo, Büroangestellt Flurstr. 4.
— Paul, Buchhalter, Pa kstr. 3.
Thorn Georg, Bankdirektor, Neumarkt 10.
Thorz Marie, Arbtrn., Coselerstr. 16.
— Marie, ohne Ber., Troppauerstr. 93.
— Paul, Kraftfahrer, Weidenstr. 11.
— Philippine, Arbeiterin, Kirchstr. 18.
— Viktoria, Witwe, Troppauerstr. 93.
Thumulka Albert, Lok.-Führer a. D., Salzstr. 36.
— Franziska, Arbeiterin, Neuestr. 5.
— Gertrud, ohne Beruf, Salzstr. 36.
— Hedwig, Kontoristin, Salzstr. 36.
Thurzyna Mathias, Arbtr., Querstr. 11.
— Ottilie, Verkäuferin, Querstr. 11.
Tichauer Erich, Kfm., Oderstr. 19.
— Hanna, Sprachlehrerin, Oderstr. 19.
— Isidor, Fabrikbesitzer, Bosatzerstr. 56.
— Moritz, Kaufmann, Oderstr. 19.
Tichy Franz, Tischler, Eichendorffstr. 12.
Tieke Hedwig, Betriebsbeamtin, Oberwallstr. 23.
— Marie, ohne Beruf, Oberwallstr. 23.
Tiesler Max, Stadtinspektor i. R., Weidenstr. 11.
Tietz Josef, Bäckereif., Langestr. 45-47.
— Margarete, Kindergärtnerin, Gartenstraße 1.
— Paul, Seminar-Direktor i. R., Gartenstraße 1.
Tietze Alfred, Strafanstalts-Oberwachtmeister, Eichendorffstr. 14.
Tilgner Hedwig, ohne Beruf, Neustadtstraße 21.
— Natalie, Witwe, Neustadtstr. 21.
Tilly Heinrich, Polizei-Ober-Assist. i. R., Notburgaplatz 3.
— Karl, Postagent, Leobschützerstr. 10a.
— Paul, Lehrer a. D., Leobschützerstr. 10a.
Tilscher Elisabeth, Kassiererin, Krankenhausstr. 2.
— Hedwig, Verkäuferin, Salzstr. 8.
Timmroth Waleska, Witwe, Troppauerstraße 14.
Tinzmann Hilda, Säuglingsschwester, Wilhelmstr. 11.
— Irmgard, Bankbeamtin, Wilhelmstraße 11.
— Karl, Ober-Zollinspektor, Wilhelmstraße 11.
— Walter, Elektriker, Neustadtstr. 21.
Tiralla Johann, Maschinist, Bosatzerstraße 33.
Tischbier Paul, Studienassessor, Gartenstraße 23.
Titz Wilhelm, Strafanstalts-Hauptwachtmeister a. D., Neustadtstr. 10.
Titze Albert, ohne Ber., Am Canal 3.
— Elfriede, ohne Beruf, Am Canal 3.
— Friedrich, ohne Ber., Am Canal 3.
— Max, Eisenbahn-Ingenieur, Weidenstraße 13.
Tkaczik Nikodem, Schlosser, Viktoriastraße 44.
Tkocz Anna, Arbeiterin, Ziegeleistr. 12.
— August, Bankbeamter, Coselerstr. 26.
— Johanna, ohne Ber., Coselerstr. 26.
— Josef, Anreißer, Coselerstr. 26.
— Katharina, Witwe, Coselerstr. 26.
— Magdalena, Arbtrn., Ziegeleistr. 12.
— Marie, Arbeiterin, Ziegeleistr. 12.
— Marie, Arbeiterin, Fabrikstr. 23.
— Viktoria, Witwe, Ziegeleistr. 12.
Tkocz Heinrich, Schlosser, Oberzborstr. 10.
— Johann, Eisenbahn-Oberweichenwärter a. D., Oberzborstr. 10.
— Josefine, ohne Beruf, Oberzborstr. 10.
Tkocz Viktor, Invalide, Oderstr. 10.
Tlach Anton, Lok.-Führer, Niederzborstraße 2.
Tlach Anton, Fleischergef., Troppauerstraße 16.
— Augusta, Lehrerin, Neumarkt 8.
— Eduard, Fleischermeister, Troppauerstraße 16.
— Emanuel, Pensionär, Rybnikerstr. 37.
— Franz, Fleischergeselle, Leobschützerstraße 10a.
— Georg, Apotheker, Matzstr. 4.
— Georg, Lagerist, Niederzborstr. 2.
— Hugo, Buchhalter, Leobschützerstr. 3.
— Josefine, Rentnerin, Neumarkt 6.
— Magda, ohne Ber., Leobschützerstr. 3.
— Magdalena, Gewerbelehrerin, Neumarkt 8.
— Marie, ohne Beruf, Troppauerstr. 16.
— Martha, ohne Ber., Troppauerstr. 16.
— Paul, Fleischergef., Troppauerstr. 16.
— Viktor, Bergpraktikant, Neumarkt 8.
— Viktor, Bankbeamter, Oberwallstr. 8.
Tluczykont Alois, Werkmeister, Eisenbahnstr. 3.
Tobias Gertrud, Stütze, Moltkestr. 20.
Tockus Max, Kfm., Niederwallstr. 11.
Tollach Marie, Witwe, Ziegeleistr. 12.
— Thekla, Witwe, Ziegeleistr. 12.
Tolzmann Ernst, Zollinspektor, Troppauerstr. 27.
— Minna, ohne Beruf, Troppauerstr. 27.
Tomanek Karl, Buchhalter, Gartenstr. 12.
Tomas Philippine, Arbeiterin, Marienstraße 84.
Tomaschek Karl, Arbeiter, Myslowitzerstraße 5.
Tomaszczyk Stanislaus, Steuer-Betr.-Assistent, Sternstr. 13.
Tomeczek Berta, Witwe, Troppauerstraße 56.
Tomczik Marie, Bedienungsfrau, Langestraße 18.
Tomczyk Marie, Photo-Gehilfin, Langestraße 85.
Tometzki Anton, Betriebsbeamter, Neugartenstr. 6.
— Katharina, Witwe, Am Zeughaus 33.
— Richard, Bankbeamter, Am Zeughaus 33.
Tomiczek Marie, Arbeiterin, Leobschützerstraße 35.
Tomiczny Karl, Modelltischler, Niebotschauerstr. 25.

Das führende Haus für Strumpfwaren

Trauerkleidung
für Mädchen, Backfische u. Damen in größter Auswahl.

Tomitza Alois, Arbeiter, Brunken 29.
Thomitza Georg, Melker, Bolatzerstr. 9.
Tomitzek Josef, Lok.-Führer, Marienstraße 66c.
— Margarete, Lehrerin, Brunken 51.
Tomscha Franz, Arbeiter, Marienstr. 26.
— Franziska, Witwe, Marienstr. 82.
Tomulla Vinzenta, Arbtrn., Marienstr. 56.
Tondera Paul, Ref.-Lok.-Führer, Querstraße 12.
Topf Abraham, Arbtr., Niederwallstr. 26.
Topitsch Arthur, Präparator, Eisenbahnstraße 12.
Toppel Siegfried, Geschäftsführer, Salzstraße 17.
Torchalla Alois, Schlosser, Marienstr. 80.
— Bernhard, Hausbes., Marienstr. 80.
— Emma, Arbtrn., Altendorferstr. 17.
— Franz, Maurer, Altendorferstr. 17.
— Franz, Landwirt, Troppauerstr. 139.
— Gertrud, ohne Ber., Altendorferstr. 17.
— Josefa, Witwe, Karlstr. 3.
— Karl, Lok.-Führer a. D., Troppauerstraße 139.
— Marie, ohne Beruf, Troppauerstr. 139.
Torka Alfred, Arbtr., Leobschützerstr. 37.
— Anna, ohne Beruf, Marienstr. 13.
— Anastasia, Arbeiterin, Coselerstr. 37.
— Erich, Buchhalter, Zwingerstr. 23.
— Franz, Rentenempf., Marienstr. 13.
— Vinzenz, Polizeisekretär, Leobschützerstraße 37.
Traczinsky Robert, Arbeiter, Oberwallstraße 1.
Träger Hans, Kfm., Am Canal 6.
Tragier Anna, Witwe, Zwingerstr. 16.
Translateur Ismar, Kfm., Langestr. 30.
— Max, Kfm., Langestr. 30.
— Salo, Kfm., Troppauerstr. 19.
Trappe Otto, Landgerichtsrat, Zwingerstraße 6a.
Traub Albert, Gastwirt, Niederzhorstr. 5.
— Martin, Lok.-Führer, Oberzhorstr. 8.
— Max, Dreher, Nyhnikerstr. 27.
Trautmann Hedwig, Kinderfrl., Neumarkt 7.
— Hugo, Rechnungsrat i. R., Dr. Heidestraße 1.
— Klara, Helferin, Troppauerstr. 2.
— Paul, Braumstr., Troppauerstr. 2.
— Paul, Brauer, Troppauerstr. 10.
Trenkel Johanna, Schneiderin, Krankenhausstr. 2.
— Roberta, Barmh. Schwester, Krankenhausstr. 7.
Trieske Else, Verkäuferin, Braustr. 14.
— Ernst, Tischler, Braustr. 14.
— Georg, Tischlermstr., Schuhbankstr. 1.
— Ruth, Kontoristin, Braustr. 14.
Trezinski Martha, Köchin, Oberzhorstraße 2.
Dr. Trimborn Hubert, Chefredakteur, Wilhelmstr. 7.
Trippmacher Ottilie, Witwe, Oberzhorstraße 7.
— Walter, Amtsanwalt, Oberzhorstr. 7.
Trojanski Bruno, Apotheker, Niederwallstraße 24.
— Ignatz, Arbeiter, Weidenstr. 13.
Trompeta Agnes, ohne Beruf, Coselerstraße 98.
— Anna, ohne Beruf, Schulstr. 32.
— Anton, Schmied, Marienstr. 53.
— Anton, Schlosser, Am Canal 10.
— Emil, Schlosser, Schulstr. 32.
— Franz, Schmied, Schulstr. 32.
— Jakob, Auszügler, Coselerstr. 98.
— Johann, Schlosser, Am Canal 10.
— Johann, Maurer, Am Canal 10.
— Josef, Häusler, Marienstr. 53.
— Josef, Arbeiter, Coselerstr. 98.
— Josef, Maschinensetzer, Bolatzerstr. 25
— Karl, Kontorist, Schulstr. 32.
— Margarete, Schneiderin, Bolatzerstraße 25.
— Nikolaus, Zigarrenmacher, Marienstraße 53.
— Rudolf, Gerichtskanzlist a. D., Viktoriastr. 16.
— Wilhelm, Registrator, Am Canal 10.
Trost Hedwig, ohne Beruf, Kohlenstr. 11.
— Josef, Musiker, Oberwallstr. 21.
Trottnow Auguste, ohne Beruf, Troppauerstr. 12.
— Emma, ohne Ber., Troppauerstr. 12.
— Marie, Witwe, Troppauerstr. 12.
— Rosa, Buchhalterin, Troppauerstr. 12.
Trubchik Emil, Arbtr., Präsidentenstr. 2.
Trullay Josefa, Köchin, Ring 15.
Trumczik Emil, Maurer, Troppauerstr. 50.
— Johann, Maurer, Troppauerstr. 50.
— Marie, Arbtrn., Troppauerstr. 50.
Trusch Alfred, Polizei-Oberwachtmeister, Am Zeughaus 9.
Trzeba Hedwig, Direktrice, Langestr. 3.
Trzesimiek Marie, Arbtrn., Oberstr. 4.
— Robert, Bäcker, Oberstr. 4.
Trzoinka Franziska, Witwe, Langestr. 6.
— Karl, Lok.-Führer-Anwärter, Langestraße 6.
Trzoska Franziska, Witwe, Krankenhausstraße 7.
— Karl, Kernmacher, Marienstr. 58.
Tschauder Anna, Köchin, Oberwallstr. 31.
— Arthur, Kfm., Braustr. 15.
— Berta, Witwe, Eisenbahnstr. 11.
— Elfriede, ohne Beruf, Zwingerstr. 4a.
— Friedrich, Buchhalter, Polkoplatz 11b.
— Hugo, Geschäftsführer, Wilhelmstr. 4.
— Klara, ohne Beruf, Oberwallstr. 17.
— Kurt, Verkäufer, Bahnhofstr. 4.
— Lothar, Kontorist, Zwingerstr. 4a.
— Max, Fabrikbesitzer, Bahnhofstr. 4.
— Paul, Haushälter, Neuestr. 1a.
— Robert, Pensionär, Braustr. 15.
— Robert, Techniker, Zwingerstr. 4a.
— Viktor, Büroanwärter, Flurstr. 14.
Tscherny Friedrich, Theatermstr., Braustraße 4.
Tschesiok Erich, Kellner, Bahnhofstr. 6.
Tschiersky Karl, Arbtr., Kirchstr. 3.
Tschuschke Agnes, Barmh. Schwester, Augustastr. 5.
Tuch Erwin, Kaufmann, Brunken 50.
Tuczyna Franz, Rentenempfänger, Troppauerstr. 84.
Türke Karl, Taubstummen-Anstalts-Direktor, Zwingerstr. 3.
Türpitz Willibald, Eisenbahn-Werkmstr., Troppauerstr. 73.
Tumulla Robert, Viehhändler, Hohenzollernstr. 13.
Turnia Richard, Taubstummenlehrer, Flurstr. 6.
Turmecker Stefan, Kfm., Oberstr. 10.
Turker Marie, Bedienungsfrau, Kohlenstraße 2.
Turocha Franz, Poltschauer, Viktoriastraße 42.
Tusgier August, Fleischergef., Lofatzerstraße 16.
Twardawa Johann, Polizei-Hauptwachtmeister, Am Zeughaus 9.

ist A. Metzner :: Ratibor.

Heinrich Harbolla, Ratibor
Fernsprecher Nr. 259. Domstraße Nr. 3.

Twardawa Pelagia, Arbeiterin, Rybnikerstraße 60.
Twardzik Alois, Arbeiter, Leobschützerstraße 24.
Twieg Georg, Lagerhalter, Niederwallstraße 20.
— Richard, Eisenbahn-Obersekr., Niederwallstr. 20.
Twirdy Alois, Schlosser, Eichendorffstraße 11.
— Johann, Lok.-Führer, Rybnikerstraße 26/28.
— Karl, Monteur, Salzstr. 6.
— Leonhard, Werkführer, Troppauerstraße 42.
— Wilhelm, Angestellter, Kohlenstr. 4.
Twrdy Josef, Hammerschmied, Ottitzerstraße 6.
Tykiel Angela, Jugendleiterin, Braustraße 14.
Tylla Johann, Semin.rist, Notburgaplatz 3.
Tyranski Eduard, Arbtr., Brunken 54.
Tyras Erwin, Kfm., Polkoplatz 5.
Tyrol Hedwig, Arbtrn., Langestr. 4.
— Oskar, Konditor, Oberwallstr. 32a.
— Paul, Magistrats-Angestellter, Oberwallstr. 32a.
Tyrtania Karoline, ohne Beruf, Coselerstraße 45.
Tziepli Robert, Konrektor, Langestr. 46.

U.

Ueberla Anna, Witwe, Jungfernstr. 17.
Ueberschär Rudolf, Landeskultur-Praktikant, Braustr. 16.
Ufert Marie, Witwe, Weidenstr. 9.
Uhse Reinhold, Justiz-Obersekr., Zwingerstraße 4b.
Ulbrich Erich, Kfm., Oberwallstr. 19.
— Gerhard, Buchhalter, Gartenstr. 23.
— Gustav, Direktor, Polkoplatz 10.
— Karl, Büroanwärter, Emil Pyrkoschstraße 5.
Ulfig Konstantine, Witwe, Martenstr. 79.
Ulicznj Hedwig, Schneiderin, Salzstr. 6.
— Karl, Lok.-Führer, Salzstr. 6.
Ulitzka Anton, Maurer, Viktoriastr. 9.
— Johann, Schaffner, Emil Pyrkoschstraße 9.
Ulitzka Josef, Eisenbahnschaffner, Wiesenstraße 5.
— Josef, Eisenbahnschlosser, Coselerstr. 5.
— Karl, Kanonikus, Kirchstr. 5.
Ulke Katharina, Witwe, Sandstr. 3.
— Oskar, Klärmeister, Proschowitzerstraße 13a.
— Richard, Werkmeister, Eichendorffstraße 15.
— Wilhelm, Installateur, Troppauerstraße 83.
Ullmann Johanna, Witwe, Weidenstr. 29.
— Karl, Mechaniker, Oberwallstr. 33.
— Klara, Rentenempf., Kohlenstr. 11.
— Paul, Strafanstalts-Oberwachtmeister, Eichendorffstr. 14.
— Paul, Arbeiter, Langestr. 42.
Ullner Johannes, Friseur, Neumarkt 7.
Ulner Klara, Witwe, Neue Bollwerkstraße 2.
Ullrich Antonie, Witwe, Oberwallstr. 30.
— Georg, Arbeiter, Querstr. 12.
— Georg, Konditorgeh., Oberwallstr. 30.
— Hildegard, ohne Beruf, Hohenzollernstraße 15.
— Josef, Maschinenschlosser, Oberwallstraße 30.
— Josef, ohne Beruf, Rybnikerstr. 58.
— Josefa, Arbeiterin, Rybnikerstr. 58.
— Karl, Maschinenschlosser, Weidenstraße 13.
— Margarete, Witwe, Gartenstr. 23.
— Marie, ohne Beruf, Holteistr. 14.
— Max, Maschinenschlosser, Oberwallstraße 30.
— Rudolf, Bankbevollmächtigter, Eisenbahnstr. 8.
— Wilhelm, Rechnungsrat, Hohenzollernstraße 15.
Ungerathen Anna, Verkäuferin, Notburgaplatz 3.
— Josef, Strafanstalts-Oberwachtmeister, Eichendorffstr. 14.
— Martha, ohne Beruf, Notburgapl. 3.
Unruh Albert, Polizei-Oberwachtmeister, Salzstr. 36.
— Franz, Polizei-Wachtmeister, Am Zeughaus 9.
Unzner Franziska, Arbtrn., Salzstr. 26.
Urbach Adolf, Zollsekretär, Viktoriastr. 16.
— Hedwig, Arbtrn., Troppauerstr. 57.
Urbainski Aloisia, Witwe, Fabrikstr. 6.
Dr. jur. Urban Eberhard, Referendar, Waisenhausstr. 2.
Urban Erwin, Kreis-Kommunal-Kassenrendant, Troppauerstr. 15.
— Hedwig, Eisenbahn-Assistentin, Troppauerstr. 15.
— Josef, Eisenbahnsekretär, Neuestr. 7.
— Thomas, Brauer, Brunken 25.
Urbanczyk Alfred, Elektromonteur, Turmstraße 1.
Urbanek Albert, Maurer, Fabrikstr. 31.
— Elisabeth, ohne Beruf, Hohenzollernstraße 10.
— Johann, Ober-Postsekr., Hohenzollernstraße 10.
— Josef, Maschinist, Brunken 17.
Urbaniz Franz, Arbtr., Fabrikstr. 39.
— Franziska, ohne Beruf, Kirchstr. 23.
— Hedwig, Arbeiterin, Fabrikstr. 39.
Urbanke Adolf, Kfm., Rybnikerstr. 42.
— Dorothea, ohne Ber., Rybnikerstr. 42.
Urbannek Anna, Arbtrn., Kohlenstr. 2.
— Viktoria, Witwe, Kohlenstr. 2.
Urbanski Heinrich, Faktor, Bosakerstr. 9.
— Josefa, verw. Häusler, Langestr. 6.
— Marie, Arbeiterin, Fischerstr. 16.
Urbansky Josef, Schlosser, Niederzborstraße 7.
— Marie, Witwe, Oberwallstr. 33.
— Robert, Kfm., Weidenstr. 14.
Urbas Anna, Stadtarme, Langestr. 52.
— Anton, Geschäftsinhaber, Niederwallstraße 22.
— Blasius, Arbeiter, Polkoplatz 8.
— Franz, Arbtr., Troppauerstr. 70.
— Franziska, Witwe, Troppauerstr. 106.
— Georg, Schlosser, Schrammstr. 5.
— Georg, Schlosser, Niederwallstr. 22.
— Johann, Arbtr., Leobschützerstr. 20.
— Johann, Koch, Neumarkt 7.
— Johanna, Köchin, Neumarkt 7.
— Johanna, Witwe, Neustadtstr. 6.
— Josef, Kutscher, Schrammstr. 5.
— Josef, Arbtr., Troppauerstr. 93.
— Josef, Arbeiter, Neustadtstr. 6.
— Josef, Arbtr., Leobschützerstr. 1b.
— Katharina, Kandidatin, Zwingerstr. 9.
— Martha, ohne Beruf, Neustadtstr. 6.
— Paul, Arbeiter, Niederwallstr. 22.

Ferdinand Piontek :: Ratibor
Internationale Spedition en u. Möbeltransporte.

Die Eigenschaften unseres Hauses:
Große Auswahl, billige Preise!
Durch sie vergrößert sich der Kundenkreis von Tag zu Tag!

Urbaschek Franz, Maschinenwärter, Am Zeughaus 25.
— Marie, Kinderfrl., Am Zeughaus 25.
Urbaschik August, Arbeiter, Brunken 4.
— Nikolaus, Kutscher, Klosterweg 4.
Urbasik Robert, Arbeiter, Brunken 31.
Urbassik Anton, Tischler, Bahnhofstr. 4.
— Anastasia, Witwe, Altendorferstr. 50.
— August, Arbeiter, Kirchstr. 18.
— Franz, Arbeiter, Talstr. 44.
— Hedwig, Arbeiterin, Talstr. 44.
— Johann, Maurer, Kirchstr. 18.
— Johannes, Expedient, Schloßstr. 6.
— Karl, Arbeiter, Talstr. 44.
— Karl, Arbtr., Altendorferstr. 50.
— Max, Wagenbauer, Oberwallstr. 11.
— Pauline, Arbeiterin, Talstr. 44.
Urbaszik Marie, Witwe, Neustadtstr. 8.
Urbisch Johann, Arbtr., Bollwerkstr. 5.
— Josef, Arbeiter, Langestr. 38.
— Martha, Arbeiterin, Brunken 42.
Utikal Selma, Verkäuferin, Oberstr. 9.
Utrata Anton, Arbeiter, Niebotschauerstraße 79.
— Viktor, Fleischergef., Eichendorffstr. 11.
Uwiera Franz, Bankbeamter, Schuhbankstraße 1a.

V.

Valencia Max, Reisender, Oberwallstraße 21.
Valentin Johannes, Regierungsbaurat, Sandstr. 7a.
Veit Johann, Altpensionär, Bollwerkstraße 3.
Verchau Margarete, ohne Ber., Bosatzerstraße 56.
— Richard, Vertreter, Bosatzerstr. 56.
Völkel Karl, Barmh. Bruder, Schuhbankstraße 8.
— Otto, Ober-Steuersekr., Wilhelmstr. 2.
Vogel Adalbert, Polizei-Büro-Assistent a. W., Schulze-Delitzschstr. 6.
— Georg, Landes-Inspektor, Flurstr. 20.
— Gertrud, Wirtschafterin, Flurstr. 23.
— Hermann, Strafanst.-Oberwachtmstr., Eichendorffstr. 14.
— Molly, Geschäfts-Inhaberin, Oberwallstraße 34.
Vogelsang Erich, Mechaniker, Gartenstraße 15.
Vogt Franziska, Arbtrn., Coselerstr. 109.
— Georg, Klempnergef., Baustr. 7.
— Max, Klempnergef., Baustr. 7.
— Oskar, Klempnermeister, Baustr. 7.
— Oskar, Buchhalter, Baustr. 7.
— Paul, Schlosser, Schuhbankstr. 7.
— Theodor, Bahnhofsverwalter, Schulstraße 41.
— Susanna, Stütze, Eisenbahnstr. 16.
Voigt Adolf, Werkmstr., Alfred Hennigstraße 8a.
— Albert, Justizwachtmstr., Zwingerstraße 24.
— Ernst, Kfm., Emil Pyrkoschstr. 7.
— Kurt, kaufm. Angestellter, Viktoriastraße 19.
— Oskar, Werkmeister, Domstr. 3.
Volger Eduard, Eisenbahnschaffner, Eisenbahnstr. 2a.
Volke Emma, Eisenbahnsekretärin i. R., Eisenbahnstr. 12.
— Marie, Telegr.-Gehilfin a. D., Eisenbahnstr. 12.
Volkmann Otto, Polizei-Unterwachtmstr., Am Zeughaus 9.
Volkmer Josef, Pferdepfleger, Schrammstraße 9.
Vollbrecht Gustav, Molkereibesitzer, Troppauerstr. 23.
Vorreiter Ignatz, Arbtr., Niebotschauerstraße 71.
— Johanna, Witwe, Niebotschauerstr. 71.
— Johanna, Stadtarme, Langestr. 15.

W.

Wabnitz Kurt, Hilfsmonteur, Neustadtstraße 7.
Wache Paul, Postsekretär a. D., Notburgaplatz 3.
Wachsmann Amalie, Telegr.-Betriebs-Assistentin, Gartenstr. 16.
— Hermann, Kfm., Oberwallstr. 2.
— Hilde, ohne Beruf, Oberwallstr. 2.
— Wilhelm, Kaufmann, Oberstr. 17.
Wachsner Georg, Kfm., Neuestr. 22.
Wachtarz Alfred, Schlosser, Bosatzerstraße 10.
— Elisabeth, ohne Ber., Troppauerstr. 44.
Wachtarz Ernst, Schlosser, Bosatzerstraße 10.
— Günther, Laborant, Troppauerstr. 44.
— Ida, verw. pens. Grubensteiger, Troppauerstr. 44.
— Klara, Witwe, Raudenerstr. 2.
— Ottilie, Schneiderin, Raudenerstr. 2.
— Robert, Eisenbahnschlosser, Bosatzerstraße 10.
Waclawczyk Johann, Kaufm., Oberwallstraße 17.
Wadicka Julie, Sängerin, Zwingerstr. 4a.
Wadulla Emil, ohne Beruf, Zwingerstraße 4a.
— Johanna, Köchin, Querstr. 12a.
— Paul, Kriminalassist., Zwingerstr. 4a.
— Robert Eisenbahnsattler, Schulstr. 17.
Wähmann Friedrich, Buchhalter, Oberwallstr. 32a
Währisch Friedrich, Schuhmacher, Salzstraße 5.
— Karl, Dreher, Salzstr. 5.
— Marie, Verkäuferin, Salzstr. 5.
— Paul, Arbeiter, Salzstr. 5.
Wagatsch Arthur, Friseur, Langestr. 9.
Wagner Alexander, Sägewerksverwalter, Oberwallstr. 25.
— Alois, Tischler, Neue Bollwerkstr. 1.
— Alois, Arbtr., Niebotschauerstr. 103.
— Anton, Kutscher, Parkstr. 8.
— Berta, Witwe, Oberstr. 19.
— Elfriede, Büroangestellte, Turmstr. 1.
— Franz, Tischler, Troppauerstr. 93.
— Franz, Invalide, Oberwallstr. 29.
— Georg, Privatier, Viktoriastr. 13.
— Gertrud, Hutnähterin, Turmstr. 1.
— Hermann, Opernsänger, Eichendorffstraße 15.
— Johann, Arbeiter, Rybnikerstr. 48.
— Josef, Maurer, Neue Bollwerkstr. 1.
— Josef, Arbeiter, Brunken 14.
— Josefa, Witwe, Leobschützerstr. 1.
— Josefine, Schwester, Zwingerstr. 9.
— Karl, Ingenieur, Weidenstr. 13.
— Karl, Arbeiter, Oberwallstr. 29.
— Max, Motorgehilfe, Langestr. 32.
— Richard, Bauführer, Zwingerstr. 1.
— Wally, Witwe, Langestr. 41.
Wahle Marie, Witwe, Wilhelmstr. 2.
Wahner Paul, Buchbinder, Volkoplatz 8.
Waldmann Erwin, Musiker, Langestr. 50.

Ferdinand Piontek :: Ratibor
Internationale Speditionen u. Möbeltransporte.

Heinrich Harbolla, Ratibor
Fernsprecher Nr. 259. Domstraße Nr. 3.

Waleczek August, Töpfergeselle, Gartenstraße 10.
Waleczko Franz, Arbtr., Friedrichstr. 3.
— Max, Former, Kirchstr. 25.
Walek Albertine, Schneiderin, Fleischerstraße 15.
Walenczik Oskar, Kfm., Schrammstr. 3.
Walenko Anton, Polizei-Unterwachtmstr., Am Zeughaus 9.
— Josefa Arbeiterin, Marienstr. 34.
Walerus Marie, ohne Ber., Leobschützerstraße 1c.
Walezko Anna, Arbeiterin, Leobschützerstraße 7.
— Josefa, Rentnerin, Leobschützerstr. 7.
Waletta Berta, Witwe, Schuhbankstr. 2.
Walf Hedwig, Schwester, Zwingerstr. 9.
Walitschke Emanuel, Bediensteter, Troppauerstr. 73.
Walkownik Johann, Holzarbeiter, Leobschützerstr. 4.
Wall Ignatz, Kfm., Sterkstr. 7.
Walla Bruno, Arbtr., Leobschützerstr. 4.
— Paula, Pfründnerin, Salzstr. 20.
Wallach Anna, ohne Beruf, Flurstr. 2.
— Antonie, Pfründnerin, Salzstr. 20.
— Elfriede, ohne Beruf, Fleischerstr. 11.
— Karl, Bürstenmacher, Bolatzerstr. 11.
— Ludwig, Eisenbahnarbtr., Schrammstraße 2.
— Marie, verw. Fabrikinspektor, Flurstraße 2.
— Marianna, Witwe, Fleischerstr. 11.
— Roman, Werkmeister, Schloßstr. 9.
Wallar Anna, Geschäfts-Inhaberin, Leobschützerstr. 1c.
Wallaschek Agnes, ohne Ber., Troppauerstraße 95.
— Albine, Arbtrn., Troppauerstr. 95.
— Emilie, ohne Ber., Am Zeughaus 2.
— Helene, Witwe, Oberwallstr. 28.
— Helene, ohne Beruf, Oberwallstr. 28.
— Klemenz, Lehrer, Oberwallstr. 28.
Wallek Anton, Kfm., Sonnenstr. 20.
— Anton, Geschäftsführ., Zwingerstr. 17.
Waller Eduard, Bäckergeselle, Leobschützerstr. 1c.
— Emilie, Verkäuferin, Salzstr. 14.
— Franz, Kfm., Leobschützerstr. 1c.
— Leopold, Kfm., Leobschützerstr. 1c.
Wallowy Amanda, Witwe, Wilhelmstraße 11.
Walluſch Alfons, Polizei-Oberwachtmstr., Am Zeughaus 9.
Walter Bruno, Strafanst.-Oberwachtmstr., Eichendorffstr. 14.
— Edmund, Mechanikermstr., Gartenstraße 6.
— Gertrud, Putzmacherin, Oberwallstraße 12.
— Hedwig, Arbeiterin, Langestr. 4.
— Johannes, Volontär, Niederzborstr. 5.
— Martha, ohne Beruf, Gartenstr. 6.
— Richard, Kapellmeister, Gartenstr. 10.
— Stefan, Verw.-Assistent, Parkstr. 8.
— Wilhelmine, Witwe, Niederzborstr. 5.
Walthe Otto, Lok.-Führer, Gartenstr. 14.
Waluga Franz, Arbtr., Gartenstr. 6.
— Franziska, Alterspflegling, Patburgaplatz 3.
— Johann, Kutscher, Klosterweg 12.
— Josef, Schlosser, Neue Bollwerkstr. 1.
— Julie, Witwe, Zwingerstr. 17.
— Julius, Stuckateur, Brunken 28.
— Karl, Stuckateur, Bahnhofstr. 3.
— Valentin, Buchhalter, Zwingerstr. 17.
Waluszczyk Martha, Witwe, Gartenstraße 48/50.
Walzok Friedrich, Schneider, Eisenbahnstraße 3a.
— Kurt, Drogist, Eisenbahnstr. 3a.
Wanczura Anna, Witwe, Langestr. 50.
— Elisabeth, Expedientin, Langestr. 50.
— Erich, Büroangest., Oberwallstr. 17.
— Ernst, Bürogehilfe, Wilhelmstr. 3.
— Hedwig, Kontoristin, Wilhelmstr. 3.
— Johanna, Witwe, Oberwallstr. 17.
— Josef, Arbtr., Riebotschauerstr. 13/14.
— Paul, Eisenbahn-Assistent, Wilhelmstraße 3.
Wand Max, Kfm., Oberwallstr. 10.
Wanderburg Marie, Putzmacherin, Neustadtstr. 1.
— Wilhelmine, Schneiderin, Neustadtstraße 1.
Wandrey Johannes, Landes-Inspektor, Gartenstr. 37.
Wanczek Anna, Verkäuferin, Troppauerstraße 124.
— Franz, Glasergeh., Troppauerstr. 124.
— Franziska, Arbtrn., Langestr. 30.
Wanczek Marie, Witwe, Langestr. 50.
Wanetzky Elisabeth, ohne Ber., Zwingerstraße 16.
— Paul, Werkmeister, Zwingerstr. 16.
Waniek Johanna, Witwe, Riebotschauerstraße 90.
— Julius, Vorschlosser, Riebotschauerstraße 90.
— Karl, Arbeiter, Marienstr. 90.
Wanierke Alexander, Betriebsbeamter, Bolatzerstr. 33.
— Arthur, Chauffeur, Rybnikerstr. 19/21.
— Luzie, Arbtrn., Rybnikerstr. 19/21.
— Marie, Witwe, Rybnikerstr. 19/21.
Wanitzek Fritz, Fleischer, Präsidentenstr. 7.
— Gustav, Fleischermeister, Troppauerstraße 40.
— Karl, Fleischer, Präsidentenstr. 7.
— Kurt, Fleischermstr., Troppauerstr. 40.
Wanjek Julie, Schwester, Zwingerstr. 9.
Wanke Albert, Müller, Fischerei 6.
— August, Zinngießer, Fleischerstr. 10.
— Gertrud, ohne Beruf, Fleischerstr. 10.
— Helene, ohne Beruf, Fleischerstr. 10.
— Hermann, Arbtr., Troppauerstr. 15.
— Johanna, Witwe, Bahnhofstr. 9.
— Marie, Lehrerin, Neumarkt 8.
— Marie, Witwe, Neumarkt 8.
— Paul, Arbtr., Troppauerstr. 15.
— Pauline, Witwe, Troppauerstr. 15.
Wansner Ewald, Arbeiter, Langestr. 1
— Karl, Reinigungs-Instituts-Inhaber, Langestr. 1.
— Karl, Reinigungs-Unternehmer, Kohlenstr. 6.
Warczok Else, Verkäuferin, Viktoriastraße 21.
— Franziska, Rentnerin, Leobschützerstraße 1c.
— Marie, Witwe, Viktoriastr. 21a.
— Paul, Buchhalter, Sandstr. 3.
Wardenga Franz, Knabenaufs., Zwingerstraße 3.
— Franz, Arbeiter, Bachstr. 16.
— Johann, Arbeiter, Bachstr. 16.
— Johanna, Ortsarme, Marienstr. 14.
— Karl, Arbeiter, Bachstr. 16.
— Wilhelm, Kriegsverletzter, Oberwallstraße 32a.

Das führende Haus für Strumpfwaren

Spezialhaus für moderne
Damen- u. Mädchenkleidung.

Warkocz Josef, Arbtr., Am Zeughaus 37.
— Richard, Bürogeh., Am Zeugh. 37.
Warlo Johannes, Verbands-Direktor a. D., Weinholdstr. 6.
— Luzie, Witwe, Bahnhofstr. 8.
Warmulla Anastasia, ohne Ber., Coselerstraße 83.
— Bernhard, Arbeiter, Coselerstr. 83.
— Eleonore, Witwe, Leobschützerstr. 33.
— Franz, Häusler, Niebotschauerstr. 101.
— Franziska, Arbtrn., Leobschützerstr. 33.
— Philipp, Häusler, Coselerstr. 83.
— Valentin, Arbeiter, Coselerstr. 83.
— Vinzent, Eisenbahnarbtr., Coselerstraße 83.
— Vinzent, Rentenempf., Bosatzerstr. 22.
Warsitz Eberhard, Student, Marzellusplatz 1.
— Erna, ohne Beruf, Marzellusplatz 1.
— Georg, Kanzleiangestellter, Niederwallstr. 21.
— Gerhard, stud. ing., Viktoriastr. 9a.
— Karl, Kfm., Marzellusplatz 1.
— Klara, ohne Beruf, Marzellusplatz 1.
— Klemens, Major a. D., Viktoriastr. 9a.
— Marie, Schneiderin, Marienstr. 13.
Wartenberger Kurt, Destillateur, Brunken 54.
Warwas Johann, Arbtr., Schulstr. 33.
— Kaspar, Eisenbahnarbtr., Niebotschauerstr. 116a.
— Paul, Häusler, Niebotschauerstr. 45.
— Pauline, Witwe, Niebotschauerstr. 45.
Warzecha Anton, Arbtr., Kirchstr. 17.
— Bernhard, Landwirt, Kirchstr. 11.
— Franz, Kutscher, Niebotschauerstr. 76.
— Johann, Maschinenputzer, Hedwigstr. 3.
— Julianna, Witwe, Talstr. 28.
— Karl, Arbeiter, Oberzborstr. 5.
— Philippine, ohne Ber., Ziegeleistr. 20.
— Thekla, Hospitalitin, Klosterweg 3.
Waschek August, Arbeiter, Troppauerstraße 44.
— Julie, Stütze, Niederwallstr. 22.
— Karl, Geselle, Langestr. 35.
— Karoline, Witwe, Präsidentenstr. 5.
Waschitzek Wenzel, Arbeiter, Eichendorffstraße 22.
Waschke Dorothea, Witwe, Bahnhofstr. 5.
— Karl, Konditor, Bosatzerstr. 25.
Wasner Martin, Lehrer, Dr. Heidestr. 3.
Watzlawczyk Johanna, ohne Beruf, Niebotschauerstr. 124.
— Josef, Häusler, Niebotschauerstr. 124.
— Karoline, Auszüglerin, Niebotschauerstraße 133.
Watzlawek Viktor, Restaurateur, Eisenbahnstr. 22.
Watzlawik Agnes, Verkäuferin, Langestraße 18.
— Amalie, Schwester, Zwingerstr. 9.
— Anna, Arbeiterin, Salzstr. 35.
— Antonie, Wirtschafterin, Niederwallstraße 15.
— Bernhard, Maurer, Schloßstr. 6.
— Franziska, ohne Beruf, Rybnikerstraße 44/46.
— Johann, Arbeiter, Fabrikstr. 22/24.
— Josef, Arbeiter, Krankenhausstr. 5.
— Josef, Postschaffner, Bosatzerstr. 8.
— Karl, Polizei-Betr.-Assistent, Troppauerstr. 25.
— Karl, Fleischermeister, Troppauerstraße 73.
— Karoline, Witwe, Langestr. 18.
— Maria, Kandidatin, Zwingerstr. 9.
— Paul, Grubenarbtr., Rybnikerstr. 44.
— Paul, Arbtr., Rybnikerstr. 44/46.
— Vinzent, Arbeiter, Langestr. 18.
Watzlawzik Charlotte, Verkäuf., Langestraße 49.
— Josef, Arbeiter, Langestr. 49.
Wawerla Viktor, Klempner, Viktoriastraße 5.
Wawerlig Marie, verw. Werkmstr., Troppauerstr. 80.
— Paul, Arbeiter, Langestr. 34.
— Paul, Arbeiter, Brunken 14.
Wawroczny Eduard, Schlosser, Salzstr. 10.
— Johann, Zugführer a. D., Salzstr. 10.
— Johann, Eisenbahn-Betriebs-Assistent, Salzstr. 8.
— Josef, Schlosser, Salzstr. 10.
— Marie, ohne Beruf, Salzstr. 10.
Wawrzinczyk Johann, Strafanst.-Oberwachtmeister, Polkoplatz 6.
Wawrzinek Adolf, Heizer, Marienstr. 93.
— Erich, Heizer, Rybnikerstr. 3.
— Johann, Bankbeamter, Marienstr. 93.
— Luzie, ohne Beruf, Rybnikerstr. 3.
— Robert, Arbeiter, Marienstr. 93.
— Wilhelm, Arbeiter, Oderstr. 32.
Wazullik Josefine, Obsthändlerin, Schuhbankstr. 2.
— Marie, ohne Ber., Schuhbankstr. 2.
Weber Anna, Witwe, Niederwallstr. 22.
— Georg, Gehilfe, Langestr. 4.
— Karl, Arbeiter, Niederwallstr. 22.
— Max, Ingenieur, Polkoplatz 11a.
— Richard, Monteur, Niederwallstr. 22.
— Wilhelm, Polizei-Unterwachtmeister, Am Zeughaus 9.
Wecke Bruno, Maschinenschlosser, Neumarkt 10.
Weck Willy, Ober-Postsekr., Troppauerstraße 3.
Wecker Marie, Witwe, Salzstr. 17.
— Oskar, Justizkanzleisekretär, Neustadtstraße 13.
Weczerek Alois, Böttcher, Jungfernstraße 17.
— Benedikt, Kriegsinvalide, Königshütterstr. 5.
— Else, ohne Beruf, Jungfernstr. 17.
— Johann, Bauarbtr., Coselerstr. 100.
— Karl, Postschaffner a. D., Jungfernstraße 17.
— Karl, Krim.-Betr.-Assist., Salzstr. 5.
— Richard, Schlosser, Neustadtstr. 23.
Weczurek Margarete, ohne Ber., Jungfernstr. 17.
Wedekind Erika, ohne Beruf, Eisenbahnstraße 20.
— Frieda, Witwe, Eisenbahnstr. 20.
— Hellmut, Fabrikbes., Eisenbahnstr. 21.
— Max, Kaufmann, Wilhelmstr. 15.
— Robert, Fabrikbes., Eisenbahnstr. 20.
Wedekindt Hilde, verw. Fabrikbes., Rotburgaplatz 4.
— Margot, ohne Beruf, Rotburgapl. 4.
— Ruth, ohne Beruf, Rotburgaplatz 4.
Wegmann Cäzilie, Apothekenbesitzerin, Weidenstr. 2.
— Karl, Student, Weidenstr. 2.
— Marie, ohne Beruf, Weidenstr. 2.
Wehowsky Antonie, ohne Ber., Schrammstraße 11.
— Hedwig, verw. Ober-Postassistent, Schrammstr. 11.
— Johann, Postschaffner, Viktoriastr. 14.
— Josef, Justiz-Obersekretär, Troppauerstraße 44.
— Marie, Witwe, Klosterweg 3.

ist A. Metzner :: Ratibor.

Heinrich Harbolla, Ratibor
Fernsprecher Nr. 259. Domstraße Nr. 3.

Wehowsky Paul, Kaufm., Troppauerstraße 36.
Wehr Margarete, Hausschneiderin, Langestraße 25.
Weichelt Karl, Musiker, Zwingerstr. 26.
Weichert Lina, Witwe, Salzstr. 34.
Weicht Hans, Schüler, Sandstr. 2.
Weidler Anna, Köchin, Zborplatz 4.
— Ernestine, Arbtrn., Troppauerstr. 27.
— Wilhelm, Wächter, Eisenbahnstr. 17.
Weidner Georg, Hdlgsgeh., Fleischerstraße 11.
— Johann, Kutscher, Weidenstr. 14.
— Paula, Witwe, Bollwerkstr. 11.
Weigel Anna, ohne Beruf, Fischerei 5.
— Emerentia, Händlerin, Fischerei 5.
Dr. Weigel Reinhold, Regierungsrat, Braustr. 14.
Weigelt Ernst, Landes-Obersekr., Flurstraße 16.
Weigmann Fritz, Kfm., Eisenbahnstr. 5.
— Richard, Ober-Ingenieur, Oberwallstraße 32.
Weilharter Alexander, Hammermeister, Viktoriastr. 11.
— Josef, Hdlgsgeh., Viktoriastr. 11.
Weimann Alfons, Kfm., Troppauerstr. 23.
Weiner Elsbeth, Bankbeamtin, Oberwallstr. 26.
— Erwin, Kfm., Oberwallstr. 26.
— Hans, Dolmetscher-Inspektor, Brunken 24.
— Jakob, Schneider, Oberstr. 26.
— Karl, Schlosser, Oberwallstr. 34.
— Marie, Witwe, Oberwallstr. 26.
— Max, Eisenb.-Werkmeister-Anwärter, Flurstr. 7.
— Pauline, ohne Ber., Oberwallstr. 34.
Weinert Kurt, Gehilfe, Neuestr. 2.
Weinhold Auguste, ohne Beruf, Hohenzollernstr. 10.
Weinkopf Johann, Arbtr., Präsidentenstraße 2.
— Pauline, Witwe, Präsidentenstr. 2.
Weinlich Margarete, Witwe, Bosatzerstraße 19.
Weirauch Albert, Gastwirt, Eichendorffstraße 12.
— Bruno, Bankbeamter, Neumarkt 1.
— Franz, Uhrmacher, Neumarkt 1.
— Gerhard, Geschäftsführer, Neum. 1.
Weirauch Luzie, ohne Beruf, Neumarkt 1.
Dr. jur. Weirauch Ernst, Regierungsrat, Weinholdstr. 8.
Weisbrich Karl, Steuer-Betriebs-Assist., Troppauerstr. 62.
Weisbrick Alfons, Gewerbelehrer, Flurstraße 18.
Weise Reinhold, Maschinenhdlr., Weidenstraße 6.
Weiser Albine, ohne Ber., Coselerstr. 24.
— Anastasia, ohne Ber., Coselerstr. 24.
— Angela, Witwe, Altendorferstr. 42.
— Emanuel, Schneidermeister, Ziegeleistraße 26.
— Ignatz, ohne Beruf, Bachstr. 6.
— Johann, Landwirt, Bachstr. 6.
— Johann, Eisenbahnschaffner, Troppauerstr. 31.
— Josef, Kassenangest., Salzstr. 6.
— Josef, Magazinverwalter, Coselerstraße 122.
— Josef, Häusler, Coselerstr. 24.
— Karl, Landwirt, Talstr. 14.
— Konrad, Häusler, Proschowitzerstr. 1.
— Marie, Witwe, Altendorferstr. 42.
— Marie, Arbeiterin, Coselerstr. 122.
— Martha, ohne Beruf, Coselerstr. 122.
Weiß Alfred, Arbeiter, Oberstr. 18.
— Anna, Witwe, Präsidentenstr. 6.
— August, Hammerschmied, Eichendorffstraße 11.
— Edmund, Wirtschafts-Assistent, Teichstraße 5.
— Emanuel, Kantinenwirt, Am Zeughaus 9.
— Elfriede, Arbtrn., Marienstr. 82.
— Felix, Kassenbote, Polkoplatz 11a.
— Franz, Schlosser, Ottitzerstr. 6.
— Gerhard, Konditormstr., Präsidentenstraße 4.
— Gerhard, Landes-Obersekr., Weinholdstraße 6.
— Gertrud, Witwe, Neuestr. 13.
— Gustav, Bildhauer, Marienstr. 82.
— Hedwig, Witwe, Brunken 36.
— Herbert, Schlosser, Brunken 36.
— Hermann, Maschinenschlosser, Marienstraße 82.
— Josef, Schneider, Troppauerstr. 3.
Weiß Karl, Material-Verwalter, Troppauerstr. 27.
— Luise, Büfettfrl., Neuestr. 2.
— Wienfried, Lehrer, Teichstr. 5.
— Wilhelm, Bürohilfsarbtr., Zwingerstraße 10.
— Wilhelm, Dreher, Brunken 36.
Weißbart Max, Kfm., Jungfernstr. 1.
Weißer August, Portier, Eisenbahnstr. 16.
— Luise, Witwe, Bahnhofstr. 1.
Weißkopf Isidor, Kfm., Zwingerstr. 2.
Weißmann Adolf, Kfm., Brunken 30.
— Georg, Herzogl. Vermessungsrat, Oberwallstr. 8.
— Hedwig, ohne Beruf, Sandstr. 2.
Weißner Wilhelm, Schlosser, Friedrichstraße 3.
Weist Pauline, Rentenempfängerin, Langestr. 50.
Wellida Ignatz, Kesselheizer, Am Can. 8.
Wellnitz Emil, Ingenieur, Viktoriastr. 8.
Weltzel Rosalie, Kleinhändlerin, Salzstraße 31.
Welz Elfriede, Kontoristin, Langestr. 32.
— Erwin, Schlosser, Langestr. 32.
— Ida, Witwe, Flurstr. 12.
— Johann, Schneider, Langestr. 32.
— Josef, Maurer, Marienstr. 80.
Welzel Gustav, Zugabfertiger, Braustraße 13.
— Heinrich, Bankdirektor, Eisenbahnstraße 17.
— Paul, Arbeiter, Viktoriastr. 30.
Welzer Anna, Witwe, Salzstr. 17.
Wemmer Konrad, Polizei-Leutnant, Moltkestr. 18.
— Max, Polizei-Oberwachtmeister, Schrammstr. 3.
Wende Adolf, Zollassistent, Niebotschauerstraße 87.
— Anna, ohne Beruf, Flurstr. 11.
— Max, Eisenbahn-Statonsgeh., Flurstraße 11.
Wengler Karl, Konditor, Kohlenstr. 2.
— Max, Kassenbote, Zborplatz 4.
Wenglorz Margarete, Bedienungsfrau, Jungfernstr. 17.
Wentzky Walter, Tischler, Marienstr. 3.
Wentzlik Karl, Hausbes., Langestr. 56.
— Paul, Fleischermstr., Neumarkt 8.
Wenzel Emma, Witwe, Gartenstr. 22.

Ferdinand Piontek :: Ratibor
Internationale Speditionen u. Möbeltransporte.

Die gegebene Bezugsquelle moderner Damen- u. Mädchenkleidung.

Wenzel Emma, Verkäuferin, Troppauerstraße 14.
— Flora, Witwe, Gartenstr. 18.
— Ferdinand, Billardbauer i. R., Leobschützerstr. 34.
— Franz, Stellmacher, Marienstr. 27.
— Hermann, Hotelbesitzer, Eisenbahnstraße 16.
— Johann, Botenmeister i. R., Neuestraße 24.
— Julius, Dentist, Oderstr. 8.
— Karoline, Witwe, Troppauerstr. 27.
— Marie, ohne Ber., Leobschützerstr. 34.
— Marie, Witwe, Oberwallstr. 21.
— Robert, Tischler, Marienstr. 98.
— Wally, ohne Beruf, Gartenstr. 22.
— Wilhelm, Hdlsgeh., Gartenstr. 22.
Werder Eduard, Brandmeister a. D., Viktoriastr. 46.
Werdin Ernst, Kellner, Oderstr. 19.
Werner August, Verw.-Assistent, Moltkestraße 17.
— Erich, Schlosser, Troppauerstr. 116.
— Franz, Gastwirt, Troppauerstr. 3.
— Fritz, Lehrer, Oberwallstr. 2.
— Gertrud, Verkosthdlrn., Langestr. 37.
— Helene, ohne Ber., Myslowitzerstr. 3.
— Herbert, Kraftwagenführer, Troppauerstr. 116.
— Ida, Kassiererin, Marzellusplatz 3.
— Josef, Apotheker, Weidenstr 2.
— Josef, Eisenbahnschaffner, Viktoriastraße 44.
— Josef, Installateur, Langestr. 37.
— Karl, Student, Neumarkt 7.
— Margarete, Witwe, Neumarkt 7.
— Martha, ohne Ber., Myslowitzerstr. 3.
— Minna, Witwe, Myslowitzerstr. 3.
— Oswald, Lokomotivführer, Troppauerstraße 116.
— Paula, Eisenbahn-Assistentin, Gartenstraße 8.
— Rudolf, Arbtr., Leobschützerstr. 20.
Wertheim Maria, Schwester, Zwingerstraße 9.
Werther Friedrich, Dr. Ing., Alfred Hennigstr. 6a.
Werwoll Katharina, Aufwärterin, Jungfernstr. 18.
Wesotzki Elisabeth, Lehrerl., Troppauerstraße 27.
Wesper Franz, Arbeiter, Coselerstr. 9.
— Marie, Witwe, Coselerstr. 9.
Weßniger Georg, Monteur, Brunken 28.
Wessolek Anna, Arbeiterin, Ring 3.
— Franziska, Händlerin, Ring 3.
— Isidor, Lackierer, Jungfernstr. 18.
— Nikolaus, Arbeiter, Ring 3.
— Paula, ohne Beruf, Ring 3.
Wessolly Josef, Polizei-Wachtmstr., Am Zeughaus 9.
Dr. jur. Westram Hans, Gerichtsassessor, Schrammstr. 4.
Westram Max, Bürgermeister i. R., Schrammstr. 4.
Weth August, Strafanst.-Oberwachtmstr., Eichendorffstr. 14.
— Josefa, Witwe, Eichendorffstr. 14.
Wetscherek August, Lehrer, Leobschützerstraße 1c.
— Georg, Techniker, Ottitzerstr. 56.
— Isidor, Gastwirt, Ottitzerstr. 56.
— Luise, ohne Beruf, Ottitzerstr. 56.
— Max, Techniker, Ottitzerstr. 56.
— Ottilie, ohne Beruf, Ottitzerstr. 56.
— Stefanie, Kontoristin, Leobschützerstraße 1c.
Wetzerek Paul, Rangierer, Langestr. 8.
Wetzurek Franz, Schrankenwärter, Zwingerstr. 20.
Wewerka Josef, ohne Beruf, Eisenbahnstraße 9.
Wicha Alois, Tischler, Flurstr. 2.
— Anton, Gastwirt, Oderstr. 30.
— Erich, Lohnbuchhalter, Flurstr. 2.
— Ida, Witwe, Krankenhausstr. 7.
— Johann, Arbeiter, Oberzborstr. 2.
— Paul, Kutscher, Oberzborstr. 2.
— Paul, Polizei-Bürodiätar, Flurstr. 2.
Wichary Alfons, Schmied, Flurstr. 3.
Wicke Gregor, Tischler, Marienstr. 96.
Wickertsheim Anna, Witwe, Leobschützerstraße 26.
Wiczisk Agnes, Witwe, Eisenbahnstr. 21.
Wieczorek Marianna, Witwe, Marienstraße 72.
Widawski Franziska, ohne Ber., Oderstraße 8.
Widenka Alois, Schneider, Oberwallstraße 29.
— Alois, ohne Beruf, Marienstr. 55.
— Anna, Zigarrenarbtrn., Marienstr. 55.
Widenka Julianna, ohne Beruf, Marienstraße 55.
— Klara, Arbeiterin, Marienstr. 55.
— Leopold, Arbeiter, Marienstr. 55.
— Pauline, ohne Beruf, Marienstr. 55.
Widenski Richard, Kfm., Neuestr. 1.
Wider Anna, Alterspflegling, Notburgaplatz 3.
Widermann Valentine, Nähterin, Neuestraße 3.
Widerski Albine, Abrtn., Fabrikstr. 16/18.
— Josef, Arbeiter, Schulstr. 9.
— Karl, Korbmacher, Fabrikstr. 16/18.
Widersky Max, Torwärter, Präsidentenstraße 9.
Widlak Johann, Maurer, Viktoriastr. 14.
Widok Berta, Witwe, Krankenhausstr. 7.
— Emil, Bürogehilfe, Brunken 36.
— Franz, Kfm., Schrammstr. 6.
— Hildegard, ohne Ber., Schrammstr. 6.
— Marie, Buchhalterin, Brunken 36.
Widra Marie, ohne Beruf, Krankenhausstraße 7.
Wieczorek Alois, Wagenlackierer, Eisenbahnstr. 13.
— Albert, Bäcker, Niebotschauerstr. 73.
— Anna, Arbeiterin, Bosatzerstr. 6.
— Anton, Tischler, Fabrikstr. 1/3.
— Bernhard, Grundbes., Marienstr. 81.
— Elisabeth, ohne Beruf, Marienstr. 79.
— Elisabeth, Rentnerin, Marienstr. 79.
— Else, ohne Beruf, Bosatzerstr. 9.
— Franz, Haushälter, Eisenbahnstr. 13.
— Franz, Tischlergef., Eisenbahnstr. 13.
— Franz, Pförtner, Weidenstr. 15.
— Franz, Arbtr., Proschowitzerstr. 11.
— Franz, Grundbesitzer, Kirchstr. 16.
— Franz, Eisenbahner, Bosatzerstr. 2.
— Hedwig, Arbeiterin, Marienstr. 83.
— Hedwig, Kontoristin, Oderstr. 35.
— Helene, Pflegerin, Oderstr. 35.
— Hermann, Kfm., Bosatzerstr. 9.
— Hugo, Chorrektor, Kirchstr. 1.
— Ida, Witwe, Viktoriastr. 21a.
— Ida, Lehrerin, Viktoriastr. 21a.
— Ignatz, Arbeiter, Marienstr. 1.
— Johann, Wagensattler, Eisenbahnstraße 13.
— Johann, Arbtr., Leobschützerstr. 30.
— Johanna, Arbeiterin, Marienstr. 81.

Ferdinand Piontek :: Ratibor
Internationale Speditionen u. Möbeltransporte.

Heinrich Harbolla, Ratibor
Fernsprecher Nr. 259. Domstraße Nr. 3.

Wieczorek Johanna, ohne Beruf, Niebotschauerstr. 73.
— Josef, Arbtr., Niebotschauerstr. 123.
— Josef, Mechaniker, Eisenbahnstr. 13.
— Josefa, Witwe, Marienstr. 1.
— Julianna, Witwe, Niebotschauerstr. 73.
— Karl, Arbeiter, Bosatzerstr. 6.
— Karl, Feilenhauer, Oberstr. 35.
— Karoline, ohne Beruf, Ring 13/14.
— Katharina, Witwe, Marienstr. 1.
— Klara, Witwe, Malzstr. 3.
— Klemens, Invalide, Marienstr. 72.
— Luzie, Hdlgsgehilfin, Weidenstr. 15.
— Margarete, ohne Beruf, Kirchstr. 1.
— Maria, Ordensschwester, Altendorferstraße 152.
— Marie, Geschäftsinhbrn., Brunken 19.
— Martha, Witwe, Troppauerstr. 92.
— Martha, Restaurationspächterin, Troppauerstr. 9.
— Martha, ohne Ber. Brunken 19.
— Paul, Zimmermann, Schulstr. 38.
— Paul, Rendant i. R., Brauerstr. 3.
— Paul, Lok.-Führer a. D., Oberstr. 18.
— Paul, Fleischergeselle, Oberstr. 18.
— Paul, Vorarbeiter, Halteistr. 6.
— Pauline, Witwe, Oberstr. 25.
— Peter, Filialenleiter, Mühlwagestr. 1.
— Theodor, Arbeiter, Bosatzerstr. 6.
— Valentin, Arbeiter, Marienstr. 1.
— Walter, Kaufmann, Bosatzerstr. 9.
— Walter, Kaufmann, Kirchstr. 1.
— Wilhelm, Maschinenarbeiter, Leobschützerstr. 4.
— Wilhelm, Buchhalter Oberwallstraße 14/16.
— Willy, Kfm., Bosatzerstr. 9.
Wiedemann Alois, Ingenieur, Troppauerstraße 15.
— Gertrud, Wirtschaftsfrl., Troppauerstraße 89.
Wiedenhofer Lya, Opernsängerin, Kohlenstraße 10.
Wiedenka Anna, Zigarrenarbtrn., Wiesenstraße 1.
Wieder Albertine, Arbtrn., Troppauerstr. 58/60.
— Emil, Schlosser, Präsidentenstr. 4
— Emil, Schlosser, Oberstr. 27.
— Franz, Arbtr., Troppauerstr. 118.
— Josef, Arbtr., Troppauerstr. 58/60.
Wieder Josef, Arbtr., Jungfernstr. 6.
— Karl, Schlosser, Jungfernstr. 6.
— Karl, Schlosser, Troppauerstr. 58/60.
Wiedera Johann, Eisenb.-Ladeschaffner, Ziegeleistr. 2.
— Martha, Schwester, Zwingerstr. 9.
Wiedermann Valentine, Nähterin, Neuestraße 3.
Wiedersky Vinzent, Arbtr., Querstr. 7.
Wichle Alfons, Schlosser, Eichendorffstraße 5.
— Berta, Witwe, Schloßstr. 8.
— Max, Maschinenmeister, Eichendorffstraße 5.
Wieland Karl, Justiz-Oberinspektor, Rechnungsrat, Weidenstr. 14.
— Traugott, Küster, Bismarckstr. 2.
Wieloch Agnes, Hilfsbeamtin, Leobschützerstr. 1b.
— Anton, Hauptlehrer, Zwingerstr. 22a.
— Elisabeth, Schneiderin, Leobschützerstraße 1b.
— Franz, Hauptlehrer a. D., Polkopl. 8.
— Josef, Steuerassistent, Leobschützerstraße 1b.
Wienandt Klara, Geschäfts-Inhaberin, Gartenstr. 14.
— Martha, ohne Beruf, Gartenstr. 14.
Wienczierz Anna, Röntgengehilfin, Niederwallstr. 30.
Wienczek Ignatz, Tischlergef., Troppauerstraße 13.
Wiener Alma, verw. Kfm., Polkopl. 1.
— Richard, Chauffeur, Oberwallstr. 27.
Wientzek Josef, Arbtr., Langestr. 18.
Wiercioch Florentine, Rentnerin, Leobschützerstr. 7.
Wierling August, Ingenieur, Oberwallstraße 4.
— Friedrich, Schlosser, Oberwallstr. 4.
— Hans, Schlosser, Bosatzerstr. 33.
— Hubert, Seminarist, Oberwallstr. 4.
— Margarete, ohne Ber., Oberwallstr. 4.
— Mathilde, Stenotypistin, Oberwallstraße 4.
Wiertelorz Anna, ohne Beruf, Bosatzerstraße 22.
— Franz, Maurer, Bosatzerstr. 22.
— Franz, ohne Beruf, Bosatzerstr. 22.
— Franz, Eisendreher, Schulstr. 37.
Wiertelorz Franziska, Wickelmacherin, Halteistr. 19.
— Heinrich, Dreher, Bosatzerstr. 22.
— Josef, Arbeiter, Wasserstr. 4.
— Theodor, Büroangest., Wasserstr. 4.
Wieschollek Marie, Arbtrn., Präsidentenstraße 8.
Wiese Christian, Landschafts-Inspektor, Eisenbahnstr. 17.
— Erich, Schlosser, Eisenbahnstr. 17.
— Hermann, Schlosser, Eisenbahnstr. 17.
von Wiese und Kaiserswaldau Katharina, Johanniterschwester, Eisenbahnstr. 11.
Wiesiolek Josef, Strafanstalts-Oberwachtmeister, Eichendorffstr. 14.
Wiesiollek Leo, Gärtner, Präsidentenstraße 12.
— Vinzent, Gastwirt, Marienstr. 93.
Wiesner Franz, Hauptlehrer i. R., Bergstraße 1.
— Genovefa, Witwe, Weidenstr. 16.
— Ottilie, Wirtschafterin, Bergstr. 1.
— Selma, ohne Beruf, Bergstr. 1.
— Wilhelm, Buchbinder, Bergstr. 1.
Wilczek Alois, Gärtner, Zwingerstr. 15.
— Alois, Kfm., Flurstr. 4.
— Arthur, Werkmstr., Bollwerkstr. 9a.
— Arthur, Stadt-Obersekr., Troppauerstraße 36.
— August, Schmied, Ziegeleistr. 31.
— Charlotte, ohne Ber., Bollwerkstr. 9a.
— Emil, Haushälter, Augustastr. 5.
— Franz, Schlosser, Rybnikerstr. 43.
— Fritz, Kfm., Oberstr. 24.
— Georg, Kfm., Langestr. 53.
— Gertrud, ohne Beruf, Ziegeleistr. 31.
— Gustav, Gärtner, Hohenzollernstr. 1.
— Johann, Zimmermann, Troppauerstraße 106.
Dr. Wilczek Johannes, Landgerichtsrat, Ratburgaplatz 5.
Wilczek Josef, Taubstummen-Oberlehrer, Bollwerkstr. 8.
— Josef, Gärtner, Hohenzollernstr. 1.
— Josef, Gärtnereibes., Zwingerstr. 15.
— Karl, Vorschlosser, Leobschützerstr. 31.
— Marie, ohne Ber., Zwingerstr. 15.
— Marie, Geschäfts-Inhaberin, Langestraße 53.
— Marie, ohne Beruf, Hohenzollernstraße 1.

Das führende Haus für Strumpfwaren

Trauerkleidung
für Mädchen, Backfische u. Damen in größter Auswahl.

Wilczek Marie, Arbeiterin, Proschowitzerstraße 20.
— Marie, Witwe, Proschowitzerstr. 20.
— Martha, verw. Kfm., Ratburgaplatz 3.
— Nikolaus, Buchhalter, Leobschützerstraße 20b.
— Paul, Weichensteller, Viktoriastr. 14.
— Paul, Weichensteller, Oderstr. 12.
— Paul, Fabrikarbtr., Coselerstr. 64.
— Paul, Bahnschlosser, Schulstr. 3.
— Paul, Eisenbahn-Werkhelfer, Leobschützerstr. 1.
— Thekla, ohne Beruf, Ziegeleistr. 31.
— Theodor, Schneider, Flurstr. 12.
— Theodor, Schneidergef., Flurstr. 3.
— Viktoria, Barmh. Schwester, Augustastraße 5.
— Wilhelm, Schlosser, Oderstr. 12.
— Zeno, Kaufmann, Oderstr. 19.
Wilczinsky Max, Klempner, Altendorferstraße 106.
Wilczok Ignatz, Arbeiter, Proschowitzerstraße 20.
— Karl, Arbeiter, Kohlenstr. 6.
Wilde Franz, Bankbeamter, Oberzborstraße 10.
— Karl, Postschaffner, Viktoriastr. 11.
Wildner Agnes, ohne Ber., Troppauerstraße 4.
— Bruno, Kfm., Sternstr. 25.
— Franz, Uhrmacher, Troppauerstr. 4.
— Hedwig, Geschäfts-Inhaberin, Troppauerstr. 4.
Wilhelm Alfred, Tischler, Oderstr. 23.
Wilhelmi Arthur, Ingenieur, Neustadtstraße 12.
— Georg, Bankvorsteher, Weidenstr. 28.
— Günther, Student, Weidenstr. 28.
Wilk Emil, Schmied, Schulstr. 14.
Willaschek Alois, Arbtr., Bosatzerstr. 8.
— Emil, Arbeiter, Neuestr. 19.
— Franz, Maurer, Myslowitzerstr. 10.
— Josef, Arbeiter, Oberwallstr. 34.
— Josef, Maurer, Zwingerstr. 22a.
— Josefa, Witwe, Myslowitzerstr. 10.
— Paul, Hdlsgeh., Oberwallstr. 32a
Willmann Hubert, Kataster-Direktor, Eichendorffstr. 19.
Wilmowicz Wladislaus, Zuschneider, Brunken 24.
Willner Adelheid, Putzmacherin, Bosatzerstraße 16.
Wilpart Karl, Meister a. D., Troppauerstraße 95.
— Marie, ohne Ber., Troppauerstr. 95.
Wilpert Albertine, ohne Beruf, Oberzborstr. 1.
— Alois, Rentenempf., Oberwallstr. 21.
— Anastasia, Waschfrau, Kohlenstr. 4.
— Georg, Tapezierer, Braustr. 15.
— Hans, ohne Beruf, Oberwallstr. 20.
— Johann, Sattlermstr., Jungfernstr. 8.
— Johannes, Installateur, Oberwallstraße 21.
— Karl, Zuckerwarenhdlr., Brunken 3.
— Katharina, ohne Beruf, Niebotschauerstraße 62.
— Magdalena, Köchin, Ratburgaplatz 3.
— Wilhelm, Kürschnermstr., Ring 3.
Wilsch Karl, Expedient, Coselerstr. 18.
Wilschke Hermann, Stadtrat a. D., Troppauerstr. 25.
— Margarete, ohne Beruf, Troppauerstraße 25.
Wilski Max, Eisenbahnlackierer, Oberwallstr. 12.
Wilsky Gertrud, Stenotypistin, Emil Pyrkoschstr. 9.
— Mathilde, Witwe, Emil Pyrkoschstr. 9.
Wiltawski Franz, Maurer, Königshütterstraße 5.
Wiltsch Ernst, Arbtr., Fleischerstr. 14.
— Georg, Fleischermeister, Neuestr. 1a.
— Josef, Former, Eisenbahnstr. 1.
— Paul, Former, Sandstr. 3.
Wimmer Erich, Eisenbahnschlosser, Troppauerstr. 44.
Winciers Anton, Eisenbahn-Bediensteter, Bosatzerstr. 25.
Winkelmann Anna, Witwe, Leobschützerstraße 9.
— Auguste, Witwe, Troppauerstr. 44.
— Erich, Schlosser, Troppauerstr. 44.
— Hans, Oberingenieur, Am Plinzgraben 1.
Winkler Anna, Wirtschafterin, Troppauerstr. 70.
— Ella, ohne Beruf, Troppauerstr. 70.
— Emanuel, Kfm., Flurstr. 3.
— Erich, Kfm., Flurstr. 3.
Winkler Franz, Eisenbahn-Zugführer, Weidenstr. 25.
— Franz, Maler, Bosatzerstr. 23.
— Hans, Schneider, Troppauerstr. 3.
— Hedwig, ohne Beruf, Ring 5.
— Hermann, Hilfsschaffner, Viktoriastraße 13.
— Hermann, Eisenbahn-Zugführer, Weidenstr. 17.
— Karl, Arzt, Zwingerstr. 13.
— Kurt, Kfm., Eisenbahnstr. 12.
— Marie, Witwe, Oberwallstr. 1.
— Marie, Witwe, Troppauerstr. 70.
— Marie, Witwe, Salzstr. 5.
— Max, Schneidergeselle, Ring 5.
— — Nikolaus, Schneidermstr., Ring 5.
— Richard, Polizei-Oberwachtmeister, Eichendorffstr. 17a.
— Rosa, Stenotypistin, Ring 5.
— Wilhelm, Bankbote, Troppauerstr. 10.
Winschig Pauline, Bedienungsfrau, Coselerstr. 2.
Winter Marie, Kleinrentnerin, Oberwallstr. 8.
Wiora Josefa, Witwe, Troppauerstr. 30.
— Marie, Kontoristin, Troppauerstr. 30.
Wiosna Bruno, Bürohilfsarbeiter, Am Canal 3.
— Ernst, Schlosser, Fabrikstr. 37.
Wippler Josef, Friseur, Gartenstr. 16.
Wirsch Friedrich, Schlosser, Gartenstr. 10.
Wirkosch Johann, Schneider, Langestraße 42.
Wirwoll Alfons, Tiefbau-Unternehmer, Brunken 33.
Wischeropp Editha, ohne Ber., Weidenstraße 19.
— Egon, Bürogehilfe, Weidenstr. 19.
— Hermann, Amtsvorsteher a. D., Weidenstr. 19.
Wischkon Julianna, ohne Beruf, Troppauerstr. 137.
— Philipp, Landwirt, Troppauerstr. 137.
— Sofie, ohne Ber., Troppauerstr. 137.
Wischkony Georg, Kfm., Bollwerkpl. 1.
— Josef, Fleischergef., Troppauerstr. 83.
— Karl, Fleischermstr., Troppauerstr. 83.
— Maximilian, Bäckergeselle, Zwingerstraße 9.
Wißmüller Gottlieb, Schauspieler, Weidenstr. 25.

ist A. Metzner :: Ratibor.

Heinrich Harbolla, Ratibor
Fernsprecher Nr. 259. Domstraße Nr. 3.

Wistuba Andreas, Kaufm., Niederwallstraße 21.
Dr. Witaschek Franz, Gerichts-Assessor, Zwingerstr. 19.
Witaschek Luzie, Köchin, Eisenbahnstr. 13.
Witassek Johanna, Arbtrn., Oberzborstr. 5.
Wittassek Franz, Dachdecker, Myslowitzerstraße 10.
Witeczek Dominik, Eisenb.-Vorschlosser, Viktoriastr. 7a.
Witteczek Marie, Witwe, Kirchstr. 12.
Witolla Paul, Schlosser, Salzstr. 16.
Witte Hermann, Kreisausschuß-Obersekretär, Notburgaplatz 5.
— Margarete, ohne Ber., Notburgapl. 5.
Wittek August, Ofensetzer, Marienstr. 17.
— Elfriede, ohne Beruf, Troppauerstraße 42.
— Felix, Kfm., Marienstr. 11.
— Franz, Lehrer, Langestr. 18.
— Franz, Modelltischler, Langestr. 40.
— Franz, Eisenbahn-Wagenaufs. a. W., Viktoriastr. 5.
— Franziska, Arbtrn., Troppauerstr. 70.
— Georg, Schlosser, Marienstr. 11.
— Hans, Bankbeamter, Troppauerstraße 42.
— Hedwig, ohne Beruf, Viktoriastr. 9.
— Hedwig, ohne Beruf, Marienstr. 17.
— Hedwig, ohne Beruf, Marienstr. 11.
— Ignatz, Bautischler, Schuhbankstr. 1a.
— Jakob, Arbeiter, Langestr. 34.
— Johann, Kaufmann, Salzstr. 6.
— Johann, Malergeh., Viktoriastr. 14.
— Josef, Kfm., Leobschützerstr. 1c.
— Josef, Maurer, Kattowitzerstr. 4.
— Josef, Maschinenschlosser, Viktoriastraße 5.
— Josef, Vermessungs-Techniker, Oberwallstr. 10.
— Karl, Kfm., Tropauerstr. 42.
— Klara, Witwe, Troppauerstr. 21.
— Konstentin, Arbtr., Präsidentenstr. 6.
— Lorenz, Eisenbahnsattler, Troppauerstraße 70.
— Marie, Büfettfrl., Troppauerstr. 21.
— Max, Viehhdlr., Oberwallstr. 10.
— Ottilie, ohne Ber., Troppauerstr. 70.
— Paula, Arbtrn., Troppauerstr. 70.
— Vally, Kontoristin, Oberwallstr. 10.
— Viktor, Musiker, Oberwallstr. 21.
Wittek Viktor, Eisenb.-Vorschlosser, Viktoriastr. 5.
— Viktor, Modelltischler, Salzstr. 5.
Freiherr von Wittenhorst Max, Gendarmerie-Oberstleutnant, Notburgapl. 3.
Wittig Franz, Strafanst.-Oberwachtmstr., Brunken 28.
Wittke Karl, Schlosser, Fischerei 1.
Witkowski Bronislawa, Ordensschwester, Notburgaplatz 3.
Wizisk Berta, Witwe, Präsidentenstr. 2.
Wladarz Elisabeth, Arbtrn., Troppauerstraße 118.
— Josef, Schlosser, Troppauerstr. 118.
— Karl, Arbtr., Troppauerstr. 118.
— Karl, Bürovorsteher, Troppauerstr. 118.
— Marie, Arbtrn., Troppauerstr. 118.
Wladarz Johanna, Witwe, Rybnikerstraße 42.
— Paul, Arbeiter, Rybnikerstr. 42.
Wlodarz Julie, Witwe, Oberwallstr. 1.
Wlasaty Albin, Maschinenschlosser, Jungfernstr. 10.
Wlaslowski Helene, Stütze, Eisenbahnstraße 21.
Wloch Paul, Polizei-Hauptwachtmeister, Moltkestr. 18.
Wloka Bruno, Lehrer, Troppauerstr. 27.
— Josef, Postassistent, Troppauerstr. 27.
— Karl, Kfm., Weidenstr. 16.
— Ludwig, Arbeiter, Stahlwerkstr. 9a.
Wochnig Johann, Tapezierer, Brunken 45.
— Johann, Arbeiter, Brunken 45.
Wochnik Anna, Bedienungsfrau, Zwingerstr. 13.
— Anna, ohne Beruf, Eisenbahnstr. 13.
— Berta, Lageristin, Zwingerstr. 13.
— Emil, Bäckermstr., Weidenstr. 21.
— Franz, Knecht, Niebotschauerstr. 20.
— Franziska, Arbtrn., Schrammstr. 4.
— Johann, Eisenbahnschaffner a. D., Querstr. 7.
— Johann, Strafanstalts-Oberwachtmstr., Gartenstr. 68.
— Josef, Lok.-Heizer, Langestr. 23.
— Josef, Werkmstr., Eisenbahnstr. 13.
— Julie, Witwe, Domstr. 2.
— Julie, ohne Beruf, Schrammstr 4.
— Marie, Köchin, Neumarkt 7.
— Pauline, Witwe, Ziegeleistr. 1.
Wochnik Wilhelm, Bäckergef., Gartenstraße 68.
Dr. Wodarz Arthur, Arzt, Oberwallstraße 33.
Wodarz Klara, Nähterin, Fischerei 7.
Wodecki Luzie, Arbtrn., Marienstr. 75.
Wodetzki Ernst, Redakteur, Niederwallstraße 13.
Wodzka Anton, Arbtr., Ottitzerstr. 6.
Woehl Paul, Seminar-Oberlehrer, Gartenstr. 39.
— Ruth, ohne Beruf, Gartenstr. 39.
Wölbling Kurt, Uhrmacher, Braustr. 8.
Wölfel Paul, Architekt, Jungfernstr. 11.
Wöllert Margarete, Verwalterin, Brunken 8.
Wöllersdorfer Margarete, Arbtrn., Am Zeughaus 2.
Wohl Isidor, Kfm., Niederzborstr. 7.
Wohland Wilhelm, Böttcher, Königshütterstr. 3.
Wohlfahrt Konrad, Bäcker, Troppauerstraße 58.
Woitalla Albertine, Witwe, Langestr. 32.
— Bartholomäus, Steuerassistent, Sternstraße 23.
— Heinrich, Konditor, Domstr. 3.
— Heinrich, Arbeiter, Jungfernstr. 18.
— Josef, Arbeiter, Langestr. 32.
— Paul, Drechsler, Langestr. 32.
Woitek Franz, Arbtr., Troppauerstr. 120.
— Ludmilla, Witwe, Eisenbahnstr. 21.
— Max, Schuhmacher, Bollwerkstr. 5a.
Woitke Wilhelm, Zollassistent, Niebotschauerstr. 87.
Wojke Adolf, Eisenbahnkontrolleur, Sandstraße 7a.
Wojtyna Alois, Presser, Leobschützerstraße 37.
— Johann, Arbtr., Leobschützerstr. 37.
Wojaczek Emilie, Witwe, Schulstr. 35.
— Georg, Gastwirts-Vertreter, Leobschützerstr. 1c.
— Marie, Witwe, Troppauerstr. 51.
— Paul, Arbtr., Krankenhausstr. 2.
Wojak Anastasia, Witwe, Jungfernstr. 18.
— Emanuel, Häusler, Altendorferstr. 24.
— Emilie, Schneiderin, Jungfernstr. 18.
— Klara, Rentenempfgrn., Troppauerstraße 93.
— Max, Schlosser, Viktoriastr. 7.

Ferdinand Piontek :: Ratibor
Internationale Speditionen u. Möbeltransporte.

Die Eigenschaften unseres Hauses:
Große Auswahl, billige Preise!
Durch sie vergrößert sich der Kundenkreis von Tag zu Tag!

Wojak Max, Konditor, Jungfernstr. 18.
— Paul, Büroangest., Jungfernstr. 18.
Wojazek Eduard, Assistent, Troppauerstraße 59.
— Elisabeth, ohne Beruf, Troppauerstraße 59.
— Engelbert, Arbeiter, Schulstr. 35.
— Paul, Kfm., Troppauerstr. 59.
Wojciechowski Antonie, ohne Beruf, Eichendorffstr. 14.
— Dorothea, ohne Beruf, Eichendorffstraße 14.
— Klemens, Eisenb.-Telegraphist i. R., Eichendorffstr. 14.
— Karl, Strafanstalts-Pfarrer, Eichendorffstr. 14.
Wojcziech Johann, Schmiedemeister, Marienstr. 49.
Wojtena Hedwig, Arbtrn., Marienstr. 94.
— Käthe, Arbtrn., Marienstr. 94.
Wojtina Hedwig, ohne Beruf, Rybnikerstraße 31.
— Marie, Witwe, Leobschützerstr. 37.
Wojtkowski Frieda, ohne Beruf, Viktoriastraße 21a.
Woland Walter, Bäckergeselle, Marienstraße 96.
Wolany Josefa, Witwe, Feldstr. 3.
Wolenzky Franz, Musiker, Oberwallstraße 27.
Wolf Franz, Oberkellner, Troppauerstraße 15.
— Max, Rektor i. R., Oberwallstr. 17.
— Milda, Witwe, Malzstr. 6.
— Otto, Kfm., Fleischerstr. 8.
— Paul, Lagerhalter, Bollwerkstr. 9.
— Walter, Kfm., Bollwerkstr. 9.
— Wilhelm, Schneidergef., Malzstr. 6.
Wolff Arthur, Strafanstalts-Wachtmstr., Salzstr. 22.
— Godrika, Krankenschwester, Salzstr. 20.
— Irma, Kassiererin, Buchenstr. 6.
— Klara, Witwe, Buchenstr. 6.
— Kurt, Kfm., Fleischerstr. 8.
— Oskar, Maschinenbauer, Buchenstr. 6.
— Paul, Buchhalter, Oberwallstr. 8.
Wolkek Wilhelm, Schneidermstr., Zwingerstr. 26.
Wollmann Anna, Witwe, Oberwallstraße 29.
— Grete, ohne Beruf, Oberwallstr. 29.
Wollmann Hedel, Kontoristin, Oberwallstraße 29.
— Magda, Kontoristin, Oberwallstr. 29.
— Otto, Lehrer, Oberwallstr. 29.
Wollnik Anastasia, Witwe, Parkstr. 4.
— Anna, ohne Beruf, Brunken 25.
— Anton, Arbeiter, Eisenbahnstr. 17.
— Auguste, ohne Ber., Leobschützerstr. 18.
— Berta, ohne Ber., Troppauerstr. 123.
— Emil, Stellmacher, Troppauerstr. 123.
— Franz, Kutscher, Troppauerstr. 84.
— Franziska, ohne Beruf, Krankenhausstraße 7.
— Josef, Arbtr., Troppauerstr. 5.
— Josef, Reichsbahnbediensteter, Volkoplatz 11a.
— Josefa, Arbtrn., Leobschützerstr. 13.
— Josefa, Witwe, Troppauerstr. 109.
— Josefa, Witwe, Bosatzerstr. 1a.
— Josefine, Arbtrn., Brunken 25.
— Karl, Arbtr., Marienstr. 17.
— Karl, Schausteller, Coselerstr. 2.
— Karl, Kfm., Troppauerstr. 11.
— Leopold, Schlosser, Marienstr. 98.
— Margarete, verw. Polizei-Wachtmstr., Eichendorffstr. 15.
— Marie, Nähterin, Marienstr. 79.
— Martha, Arbtrn., Gartenstr. 22.
— Paul, Arbeiter, Augustastr. 3.
— Pauline, Arbeiterin, Coselerstr. 20.
— Philipp, Kaplan, Domstr. 7.
— Rafael, Zimmermann, Niederwallstraße 20.
— Rosalie, Hausbesitzerin, Marienstr. 79.
— Stefan, Müller, Wilhelmstr. 9.
— Theresia, Arbtrn., Marienstr. 64.
— Vinzent, Rentner, Troppauerstr. 123.
Wollny Alfred, Lehrling, Salzstr. 6.
— August, Lok.-Heizer i. R., Troppauerstraße 88.
— Eduard, Lok.-Führer, Salzstr. 6.
— Elisabeth, ohne Ber., Eisenbahnstr. 1.
— Emilie, Bürofräulein, Parkstr. 8.
— Florian, Schlosser, Bollwerkstr. 9.
— Franz, Bankbeamter, Parkstr. 8.
— Franz, Arbtr., Troppauerstr. 116.
— Franz, Eisendreher, Nicolaistraße 51.
— Gustav, Lok.-Führer, Viktoriastr. 32.
— Hedwig, Witwe, Schulstr. 50.
— Hieronymus, Arbtr., Marienstr. 98.
Wollny Josef, Ober-Postschaffner, Parkstraße 8.
— Julius, Prov.-Reisender, Brunken 47.
— Karl, Lok.-Führer i. R., Schulze-Delitzschstr. 6.
— Marianna, ohne Ber., Marienstr. 98.
— Marie, ohne Beruf, Marienstr. 98.
— Nikolaus, Maschinenmstr., Eisenbahnstraße 1.
— Richard, Schlosser, Eisenbahnstr. 1.
— Rochus, Steuerassist., Weidenstr. 4.
— Theofil, Vorschlosser, Schulstr. 50.
— Viktor, Polizei-Wachtmeister, Am Zeughaus 9.
— Waldemar, Lehrer, Weidenstr. 4.
Wollschläger Wilhelm, Werkmstr., Alfred Hennigstr. 4a.
Wolter Bruno, Architekt, Troppauerstraße 44.
— Marie, Witwe, Langestr. 20.
Worowski Luzie, Witwe, Kohlenstr. 7.
Woryna Karl, Wachtmstr., Neuestr. 19.
— Justin, Fleischergef., Oderstr. 3.
Woschnik Emmerich, Arbtr., Oberzborstraße 5.
— Emilie, Plätterin, Niederwallstr. 15.
— Willy, Hdlgsgeh., Bosatzerstr. 25.
Wosnitza Anton, Arbtr., Troppauerstraße 100.
— Emilie, Witwe, Troppauerstr. 74.
— Florentine, Witwe, Braustr. 7.
— Franziska, ohne Beruf, Troppauerstraße 74.
— Hedwig, Arbtrn., Troppauerstr. 100.
— Johanna, Sortiererin, Troppauerstraße 74.
Wosnitzka Marie, ohne Beruf, Turmstraße 2.
— Paula, Witwe, Turmstr. 2.
Wosny Gertrud, Witwe, Salzstr. 17.
Woszczyna Elisabth, ohne Ber., Marienstraße 3.
— Martha, ohne Beruf, Marienstr. 3.
— Paul, Lehrer, Marienstr. 3.
Wottke Paul, Eisenbahn-Zugführer, Weidenstr. 25.
Wotzlawek Marie, Witwe, Oberwallstraße 28.
Wowczyk Angela, Verkäuferin, Rybnikerstraße 26/28.

Ferdinand Piontek :: Ratibor
Internationale Spedition u. Möbeltransporte.

Heinrich Harbolla, Ratibor
Fernsprecher Nr. 259. Domstraße Nr. 3.

Wowczyk Gertrud, ohne Beruf, Rybnikerstraße 26/28.
— Josef, Vorlackierer, Rybnikerstr. 26/28.
— Viktor, Schlosser, Rybnikerstr. 26/28.
Wowra Peter, Postschaffner, Fabrikstraße 22/24.
Woylalla Anna, Stütze, Eisenbahnstr. 17.
Dr. Woyte Willy, Staatsanwalt, Flurstraße 3.
Wrana Robert, Handelsmann, Ring 12.
Wranik Alois, Lagerhalter, Zwingerstraße 21.
— Anastasia, Witwe, Gartenstr. 44.
— August, Ref.-Lok.-Führer, Zwingerstraße 4b.
— Franz, Arbtr., Troppauerstr. 32.
— Franziska, Witwe, Oberwallstr. 11.
— Hedwig, Arbtrn., Attendorferstr. 163.
— Josef, Arbeiter, Fabrikstr. 19.
— Josefa, Arbeiterin Fleischerstr. 1.
— Karl, Landwirt, Coselerstr. 105.
— Pauline, Arbtrn., Fleischerstr. 11.
— Theodor, Arbeiter, Fleischerstr. 1.
— Valentin, Landwirt, Proschowitzerstraße 22.
— Valentin, Auszügler, Proschowitzerstraße 22.
— Vinzent, Häusler, Niebotschauerstr. 91/92.
Wratzlawek Paul, Büroassistent, Gartenstraße 30.
Wrazidlo Amalie, Arbtrn., Schulstr. 34.
— Emanuel, Polizei-Betr.-Assistent, Brunken 32.
— Johann, Schuhmacher, Oberwallstr. 4
— Josef, Materialien-Verwalter, Zwingerstr. 21.
— Marie, Arbtrn., Oberwallstr. 4.
— Martha, Arbeiterin, Schulstr. 34.
— Max, Rsm., Notburgaplatz 4.
— Monika, Arbeiterin, Schulstr. 34.
— Viktor, Kontorist, Schulstr. 31.
— Philippine, Witwe, Schulstr. 34.
Wrba Christa, Witwe, Gartenstr. 8.
— Christa, Schneiderin, Gartenstr. 8.
Wrbka August, Werkmeister, Eichendorffstraße 21a.
— Josef, Schuhmachermeister Langestraße 58.
Wreczlewitz Antonie, Witwe, Flurstr. 3.
Wrobel Anna, Arbtrn., Neustadtstr. 4.
— Anna, Witwe, Salzstr. 36.
— Johanna, Arbtrn., Neustadtstr. 4.
— Josef, Betriebs-Assistent, Leobschützerstraße 24.
— Klara, Barmh. Schwester, Augustastraße 5.
— Konstantine, Arbeiterin, Rybnikerstr. 19/21.
— Ludwig, Buchhalter, Neuestr. 16.
— Margarete, Ehefrau, Marienstr. 22.
— Marie, Witwe, Neustadtstr. 4.
— Max, Arbeiter, Coselerstr. 9.
— Paul, Arbeiter, Marienstr. 22.
Wroblik Paul, Werkmstr., Wilhelmstr. 1.
Wrublik Anton, Schuhmacher, Fischerei 2.
— Dorothea, ohne Beruf, Leobschützerstraße 8.
— Emil, Schlosser, Oberwallstr. 31.
— Georg, Student, Leobschützerstr. 8.
— Helene, Buchhalterin, Leobschützerstraße 8.
— Hugo, Lehrer, Leobschützerstr. 8.
— Ida, ohne Beruf, Schloßstr. 8.
— Wanda, Lehrerin, Schloßstr. 8.
Wrzesky Max, Arbtr., Fleischerstr. 12.
Wrzeski Paul, Tischler, Troppauerstr. 63.
Wrzodek Albert, Grundbes., Gartenstr. 24.
— Alois, Grundbes., Gartenstr. 22.
— Anastasia, Witwe, Troppauerstr. 44.
— Franz, Korbmacher, Rybnikerstr. 30.
— Johann, Landwirt, Troppauerstr. 57.
— Johanna, Witwe, Troppauerstr. 74.
— Marie, ohne Beruf, Gartenstr. 22.
— Marie, ohne Ber., Troppauerstr. 74.
— Wilhelm, Arbtr., Troppauerstr. 74.
Wsientek Helene, Wickelmacherin, Niebotschauerstr. 78.
Wünn Otto, Strafanstalts-Oberwachtmeister, Rybnikerstr. 15.
Würbel Hedwig, Witwe, Brunken 9.
Würz Marie, Arbtrn., Eisenbahnstr. 3a.
Dr. phil. Wunschik Alfons, Dipl.-Handelslehrer, Gartenstr. 16.
Wunschik Franz, Schuhmacher, Schrammstraße 5.
— Julius, Taubstummen-Oberlehrer, Hohenzollernstr. 10.
— Oskar, Schlosser, Schrammstr. 5.
Wurm Gustav, Schriftsetzer, Brunken 7.
— Rudolf, Schausteller, Zwingerstr. 26.
Wuttig Klara, Ordensschwester, Notburgaplatz 3.
Wuttke Emanuel, Invalide, Neustadtstraße 7.
— Ernst, Eisenbahn-Zugführer, Weidenstraße 26.
— Fritz, Ref.-Lok.-Führer, Viktoriastr. 9.
— Laurentius, Schuhmacher, Neustadtstraße 7.
— Martha, ohne Beruf, Marienstr. 3.
— Paul, Arbeiter, Marienstr. 3.
Wuwer Marianna, ohne Ber., Domstr. 6.
Wuzik Andreas, Arbtr., Holtetstr. 18.
— Hugo, Arbtr., Niederwallstr. 7.
— Johanna, Händlerin, Niederwallstr. 7.
— Josef, Arbeiter, Niederwallstr. 7.
— Rudolf, Tischler, Eisenbahnstr. 3.
Wycisk Adelheid, Arbeiterin, Leobschützerstraße 20c.
— Adolf, Arbeiter, Marienstr. 1.
— Anna, Witwe, Troppauerstr. 15.
— Anton, Arbeiter, Rybnikerstr. 42.
— Anton, Arbeiter, Coselerstr. 57.
— Anton, Maurer, Polkoplatz 6.
— August, Klempner, Rybnikerstr. 26/28.
— Barbara, Arbtrn., Troppauerstr. 120.
— Blasius, Schuhmacher, Marienstr. 58.
— Daniel, Mühlenbesitzer, Troppauerstraße 107.
— Emil, Landes-Oberfekr., Augustastraße 1.
— Franz, Auszügler, Coselerstr. 68.
— Franz, Arbtr., Troppauerstr. 120.
— Gertrud, ohne Beruf, Marienstr. 62.
— Hedwig, Witwe, Jungfernstr. 3.
— Hedwig, Auszüglerin, Coselerstr. 73.
— Hyazint, Schlosser, Fabrikstr. 37.
— Ignatz, Theaterwächter, Leobschützerstraße 20c.
— Johann, Arbeiter, Marienstr. 72.
— Johann, Eisenb.-Vorschlosser, Marierstraße 62.
— Johann, Landwirt, Coselerstr. 73.
— Johanna, Witwe, Marienstr. 72.
— Johanna, Witwe, Friedrichstr. 4.
— Josef, Arbtr., Niebotschauerstr. 46a.
— Josef, Arbeiter, Flurstr. 3.
— Julie, Händlerin, Langestr. 48.
— Karl, Arbtr., Niebotschauerstr. 38.
— Karoline, Witwe, Rybnikerstr. 26/28.

Das führende Haus für Strumpfwaren

Spezialhaus für moderne
Damen- u. Mädchenkleidung.

Wyeisk Katharina, Arbtrn., Marienstr. 72.
— Leo, Müller, Troppauerstr. 107.
— Marie, Arbeiterin, Marienstr. 72.
— Marie, Arbeiterin, Marienstr. 1n.
— Marie, ohne Beruf, Coselerstr. 57.
— Marie, Arbeiterin, Kirchstr. 4.
— Marie, Arbtrn., Troppauerstr. 120.
— Martha, ohne Ber., Jungfernstr. 17.
— Martha, Arbtrn., Rybnikerstr. 26/28.
— Max, Arbtr., Rybnikerstr. 26/28.
— Paul, Schlosser, Coselerstr. 57.
— Paul, Arbtr., Rybnikerstr. 26/28.
— Paula, Arbeiterin, Kirchstr. 4.
— Sofie, Händlerin, Coselerstr. 57.
— Wilhelmine, Alterspflegling, Notburgaplatz 3.

Wydra Anna, Arbtrn., Polkoplatz 3.
— August, Bildhauer, Weidenstr. 13.
— Elly, ohne Beruf, Langestr. 41.
— Franz, Schuhmacher, Am Zeugh. 2.
— Franziska, Witwe, Eisenbahnstr. 1.
— Johann, Arbeiter, Langestr. 38.
— Marie, Witwe, Langestr. 41.
— Martha, Arbeiterin, Polkoplatz 3.
— Paul, Arbeiter, Am Zeughaus 2.

Wydrinski Karl, Schlosser, Leobschützerstraße 35.
— Viktor, Werkmstr., Troppauerstr. 100.

Wyglenda Josef, Ofensetzer, Altendorferstraße 37.

Wylezich Gerhard, Hdlgsgeh., Jungfernstraße 5.

Wylezich Adolf, Arbeiter, Troppauerstraße 70.
— Alfred, Student, Bahnhofstr. 1.
— Alois, Arbeiter, Feldstr. 6.
— Anton, Invalide, Jungfernstr. 6.
— Anton, Arbtr., Troppauerstr. 50.
— Franz, Schlosser, Ottitzerstr. 6.
— Franz, Kürschnermstr., Bahnhofstr. 1.
— Johann, Arbeiter, Fischerei 3.
— Josef, Arbeiter, Ottitzerstr. 6.
— Josef, Arbeiter, Brunken 35.
— Karl, Eisenbahnarbtr., Langestr. 58.
— Max, Schmied, Neustadtstr. 3.
— Valentin, Hilfsschaffner, Bosatzerstraße 41.
— Walter, Kürschner, Bahnofstr. 1.
— Wilhelm, Arbeiter, Auenstr. 3.
— Wilhelm, Arbeiter, Braustr. 3.

Wylezich Wilhelm, Eisenbahner, Troppauerstr. 104.
Wylezych Paul, Arbtr., Fabrikstr. 1/3.
— Franziska, Witwe, Querstr. 1/2.
— Josef, Schneidergef., Querstr. 1/2.
Wylezik Johann, Ref.-Lok.-Führer, Leobschützerstr. 32.
Wylezol Anna, Schwester, Zwingerstr. 9.
Wyppler Karl, Kutscher, Troppauerstr. 75.
Wypler Max, Student, Flurstr. 1.
Wyrobek Bernhard, Landwirt, Coselerstraße 10.
— Franziska, Auszüglerin, Coselerstr. 10.
— Franziska, Witwe, Marienstr. 29.
— Johann, Arbtr., Troppauerstr. 88.
— Johanna, Witwe, Troppauerstr. 88.
— Josef, Landwirt, Marienstr. 39
Wyrtki Anna, Auszüglerin, Talstr. 1.
— Franz, Ladeschaffner, Leobschützerstraße 25.
— Franziska, Rentnerin, Brunken 43.
Wyrwich Josef, Schlosser, Fleischerstr. 1.
— Paul, Polizei-Wachtmstr., Am Zeughaus 9.
Wyschegrod Ephraim, Stricker, Niederwallstr. 17.
Wyschkon Johanna, Witwe, Coselerstr. 67.
— Josef, Lok.-Führer a. D., Fabrikstraße 26.
Wysgoll Johann, Arbeiter, Leobschützerstraße 13.
— Marie, Witwe, Neustadtstr. 7.
Wyslucha Anastasia, Arbtrn., Krankenhausstr. 5.
— Anton, Maschinenschlosser, Oberzbarstraße 5.
— Johann, Arbtr., Krankenhausstr. 5.
— Robert, Arbtr., Krankenhausstr. 5.
Wystemp Karoline, Arbtrn., Leobschützerstraße 34.
Wyzisk Alfred, Arbtr., Oberwallstr. 3.
— Johann, Schachtmstr., Myslowitzerstraße 3.
— Johann, Maurer, Marienstr. 1.
— Johann, Arbeiter, Marienstr. 1.
— Max, Arbtr., Präsidentenstr. 2.
— Nikolaus, Ref.-Lok.-Führer, Ottitzerstraße 15.
— Ottilie, Arbtrn., Marienstr. 1.
Wzientek Nikolaus, Invalide, Niebotschauerstr. 78.

Z.

Zabka Anna, Witwe, Salzstr. 16.
— Fritz, Kfm., Salzstr. 16.
Zaborowski Valerian, Steuer-Assistent, Emil Pyrkoschstr. 11.
Zacharzowsky Leopold, Lehrer, Schulstraße 29.
Zachel Johanna, Witwe, Proschowitzerstraße 35.
Zacher Anton, Eisenbahn-Betr.-Ingenieur i. R., Eisenbahnstr. 11.
— Ernst, Buchhalter, Weidenstr. 21.
— Paul, Vorsteher, Dr. Heidestr. 3.
Zachlod Josef, Werkführer, Oderstr. 26.
Zaczek Franz, Bahnarbtr., Schulstr. 39.
— Gertrud, Verkäuferin, Coselerstr. 28.
— Heinrich, Schlosser, Schulstr. 39.
— Helene, Buchhalterin, Coselerstr. 28.
— Ignatz, Arbeiter, Marienstr. 28b.
— Josef, Schmied, Coselerstr. 28.
— Karl, Arbeiter, Jungfernstr. 11.
Zaczyk Berta, ohne Beruf, Leobschützerstraße 34.
— Franz, Arbeiter, Marienstr. 64.
— Franz, Arbeiter, Jungfernstr. 10.
— Ignatz, Kriegsverletzter, Wilhelmstraße 12.
— Johann, Altersrentner, Oderstr. 24.
— Johann, Häusler, Niebotschauerstr. 38
— Josef, Arbeiter, Querstr. 13
— Karl, Arbeiter, Neustadtstr. 25.
— Klara, ohne Beruf, Neustadtstr. 25.
— Marie, Zigarrenarbtrn., Fleischerstraße 10.
— Wilhelm, Arbtr., Leobschützerstr. 34.
Zaenger Ernst, Strafanstalts-Oberwachtmeister, Troppauerstr. 40.
Zänger Albine, Witwe, Rosenstr. 3.
Zagolla Karl, Landwirt, Proschowitzerstraße 17.
— Karl, Grundbes., Proschowitzerstr. 17.
Zahel Josef, Kfm., Eisenbahnstr. 21a.
Zahn Martha, ohne Beruf, Troppauerstraße 27.
— Max, Ober-Verwaltungssekr., Polkoplatz 8.
— Maximilian, Justiz-Kanzleisekr., Troppauerstr. 27.
Zaiczek Kaspar, Eisenbahn-Oberschaffner, Troppauerstr. 65.

ist A. Metzner :: Ratibor.

Heinrich Harbolla, Ratibor
Fernsprecher Nr. 259. Domstraße Nr. 3.

Zajonc Anna, ohne Beruf, Ring 3.
— Franziska, Witwe, Bahnhofstr. 8.
— Johann, Tischler- u. Polliermeister, Volkoplatz 7.
— Josef, Stadt-Obersekretär, Troppauerstraße 17.
— Josefa, Witwe, Ring 3.
— Ludwig, Vorarbeiter, Schulstr. 26.
— Marie, Schneiderin, Ring 3.
— Valeska, Arbtrn., Troppauerstr. 118.
— Stanislaus, Arbtr., Jungfernstr. 19.
Zajontz Josef, Bäcker, Langestr. 34.
— Paul, Bäckergef., Niederwallstr. 30.
Zajonz Agnes, Zigarrenarbtrn., Bosazerstraße 6.
— Alois, Kanzleiangest., Brunken 30.
— Alois, Schneider, Coselerstr. 24.
— Anna, ohne Beruf, Wiesenstr. 15.
— Anna, ohne Beruf, Kirchstr. 14a.
— Anna, Arbeiterin, Rybnikerstr. 56.
— Anton, Zimmerpolier, Altendorferstraße 15.
— Apolonia, Arbtrn., Coselerstr. 24.
— Elisabeth, Verkäuferin, Volkoplatz 7.
— Emma, Köchin, Bollwerkstr. 6a.
— Emanuel, Arbeiter, Langestr. 34.
— Florentine, Witwe, Langestr. 34.
— Franz, Schneider, Leobschützerstr. 5.
— Franz, Arbeiter, Am Canal 11.
— Heinrich, Dreher, Troppauerstr. 118.
— Ignatz, Arbtr., Rybnikerstr. 44/46.
— Jakob, Rentenempf., Kirchstr. 14a.
— Johann, Bahnarbtr., Marienstr. 55.
— Johann, Maurer, Troppauerstr. 118.
— Johann, Arbtr., Rybnikerstr. 44/46.
— Josefa, Witwe, Coselerstr. 24.
— Karl, Arbeiter, Bosazerstr. 6.
— Klara, ohne Ber., Rybnikerstr. 44/46.
— Martha, Arbtrn., Leobschützerstr. 5.
— Paul, Zimmermann, Altendorferstr. 15.
— Paul, Eisendreher, Troppauerstr. 118.
— Theodor, Schmied, Fabrikstr. 34.
— Theresia, Köchin, Langestr. 14.
— Valentin, Invalide, Wiesenstr. 15.
— Walter, Schlosser, Marienstr. 55.
— Walter, Arbeiter, Fleischerstr. 19
— Wilhelm, Schneidergef., Oderstr. 25.
Zakrzewsky Bruno, Versicherungs-Agent, Schrammstr. 3a.
— Erich, Prokurist, Schrammstr. 3a.
— Hedwig, Hebamme, Schrammstr. 3a.
Zakrzewsky Ludwig, Schlosser, Oderstraße 24.
— Robert, Bautechniker, Schrammstr. 3a.
Zalich Josefa, Plätterin, Salzstr. 6.
Zander Otto, Zahnarzt, Oderstr. 19.
Zaruba Marie, Witwe, Troppauerstr. 88.
— Marie, Schneiderin, Fabrikstr. 6.
Zastera Heinrich, Magistratsbote, Dr. Heidestr. 11.
— Hildegard, Verkfrn., Dr. Heidestr. 11.
Zaunert Natalie, Witwe, Flurstr. 1.
Zawadzki Georg, Dekorateur, Troppauerstr. 44.
Zawadsky Max, Eisenbahn-Obersekretär, Wilhelmstr. 4.
Zawierucha Paul, Hochbau-Techniker, Weidenstr. 16.
Zdralek Adolf, Lok.-Führer i. R., Fabrikstraße 4.
— Agnes, Buchhalterin, Fabrikstr. 4.
— Anna, ohne Beruf, Fabrikstr. 4.
— Eva, Arbtrn., Troppauerstr. 98.
— Franz, Arbeiter, Fabrikstr. 1/3.
— Hedwig, ohne Beruf, Fabrikstr. 4.
— Johann, Arbeiter, Fabrikstr. 1/3.
— Josef, Arbeiter, Schulstr. 46.
— Josefa, Hospitalitin, Klosterweg 3.
— Martha, Arbeiterin, Oberwallstr. 26.
Zdrodelny Alfred, Polizeibeamter, Coselerstr. 114.
Zdzieblik Anna, ohne Beruf, Marienstraße 26a.
— Leo, Arbeiter, Marienstr. 26a.
Zebralla Emanuel, Schlosser, Troppauerstraße 70.
— Franz, Vorschlosser, Leobschützerstraße 22a.
— Heinz, Heizer, Oberwallstr. 33.
— Johann, Arbeiter, Bachstr. 28.
— Johanna, Arbeiterin, Ackerstr. 19.
— Josef, Schlosser, Riebotschauerstr. 102a.
— Josefa, Witwe, Ackerstr. 19.
— Konstantin, Häusler, Ackerstr. 11.
— Ludwig, Elektriker, Leobschützerstr. 9.
— Marie, ohne Beruf, Ackerstr. 9.
— Marie, Händlerin, Leobschützerstr. 22a.
— Nikolaus, Häusler, Ackerstr. 9.
— Pauline, Witwe, Kirchstr. 14.
— Philippine, ohne Beruf, Ackerstr. 19.
— Pius, Häusler, Proschowitzerstr. 5.
Zebralla Robert, Landwirt, Proschowitzerstraße 5.
— Rosalie, Auszüglerin, Ackerstr. 9.
— Theodor, Häusler, Bachstr. 28.
— Theofil, Arbtr., Troppauerstr. 70.
— Vinzent, Arbeiter, Ackerstr. 19.
— Wilhelm, Elektriker, Leobschützerstr. 9.
Zechmeister Fritz, Buchhalter, Oderstr. 21.
— Marie, Witwe, Oderstr. 21.
— Walter, Expedient, Niederwallstr. 18.
Zehe Marie, Witwe, Leobschützerstr. 30.
Zehfeld Günther, Buchhalter, Domstr. 3.
Zehner Karoline, Witwe, Weidenstr. 11.
Zeisberg Marie, ohne Ber., Brunken 38.
Zeiske Klara, Verkäuferin, Langestr. 4.
Zeider Angela, ohne Ber., Neuestr. 22.
— Leo, Magistrats-Angestellter, Oberwallstr. 32a.
— Marie, Stenotypistin, Langestr. 40.
— Max, Kreissparkassen-Inspektor, Langestr. 40.
Zele Wilhelm, ing. chem., Luisenstr. 2.
Zeller Alexander, Ober-Postsekr. a. D., Weidenstr. 15.
— Helene, Witwe, Kattowitzerstr. 2.
— Walter, Student, Weidenstr. 15.
Zelt Viktor, Polizei-Wachtmeister, Am Zeughaus 9.
Zemanek Adolf, Hdlgsgeh., Malzstr. 1.
Zembok Anna, ohne Beruf, Malzstr. 1.
— Katharina, Witwe, Malzstr. 1.
Zemelka Anna, Köchin, Neuestr. 17.
Zemella Paul, Eisenbahn-Assistent, Oderstraße 22.
Zemla Anna, Witwe, Altendorferstraße 17a.
— Viktor, Schlosser, Präsidentenstr. 6.
Zenger Wilhelm, Bäcker, Rosenstr. 3.
Zenker Robert, Kontorist, Malzstr. 1.
Zermann Robert, Portier, Troppauerstraße 70.
Zernik Georg, Kfm., Langestr. 8.
— Hugo, Kfm., Langestr. 8.
— Walter, Kfm., Ring 10.
Zerning Karl, Arbtr., Weidenstr. 16.
Zeug Franz, Kfm., Bollwerkplatz 1
Zgoll Albine, Arbtrn., Am Canal 13.
— Albine, Arbeiterin, Schulstr. 31.
— Emilie, Arbeiterin, Am Canal 13.
— Franz, Zigarrenmstr., Klosterweg 12.
— Franz, Dreher, Troppauerstr. 70.

Ferdinand Piontek :: Ratibor
Internationale Speditionen u. Möbeltransporte.

Die gegebene Bezugsquelle moderner Damen- u. Mädchenkleidung.

Zgoll Gertrud, Arbeiterin, Am Canal 13.
— Hedwig, ohne Beruf, Am Canal 13.
— Johann, Arbeiter, Am Canal 11.
— Johanna, Witwe, Am Canal 13.
— Karl, Arbeiter, Am Canal 13.
— Marianna, Witwe, Niebotschauerstraße 15.
— Vinzent, Häusler, Am Canal 6.
Zgraja Anton, Arbtr., Neustadtstr. 13.
Zicker Herbert, Musiker, Oberwallstr. 17.
Ziebruch Martha, Köchin, Eisenbahnstraße 16.
Ziegler Klara, Lehrerin, Brunken 10.
— Lukas, Polizeibeamter, Salzstr. 16.
— Marie, ohne Ber., Niederwallstr. 28.
Zielonka Karl, Fabrikschuhmacher, Leobschützerstr. 22a.
Ziemba Karl, Barmh. Bruder, Schuhbankstr. 8.
Zientek Emanuel, Arbtr., Coselerstr. 69.
— Franz, Ober-Kassensekr., Emil Pyrkoschstr. 11.
— Karl, Arbeiter, Coselerstr. 69.
— Max, Dachdecker, Weidenstr. 6.
— Valentin, Arbeiter, Schulstr. 13.
— Valentin, Eisenbahnarbtr., Jungfernstraße 12.
— Wilhelm, Rentenempf., Coselerstr. 69.
Zientz Antonie, ohne Beruf, Salzstr. 5.
— Elisabeth, ohne Beruf, Salzstr. 5.
— Paul, Schlosser, Oberwallstr. 8.
— Viktor, Zugführer a. D., Salzstr. 5.
Zips Jakob, Arbeiter, Coselerstr. 108.
— Marie, Wickelmacherin, Coselerstr. 108.
Ziglasch Max, Kutscher, Troppauerstr. 46.
Zillmann Felix, Religionslehrer, Volkaplatz 8.
Zimma Ignatz, Schweizer a. D., Kirchstraße 14.
— Klara, ohne Beruf, Kirchstr. 14.
Zimmer Oswald, Eisenbahn-Vorlackierer, Troppauerstr. 122.
— Otto, Schlosser, Troppauerstr. 122.
— Werner, Reichsbank-Inspektor, Zwingerstr. 17.
— Wilhelm, Steuerassistent, Parkstr. 4.
Zimmermann Anna, Rentnerin, Posatzerstraße 6.
— Anna, Witwe, Hohenzollernstr. 13.
Zimmermann Emil, Arbeiter, Eisenbahnstraße 1.
— Fritz, Arbeiter, Kirchstr. 4.
— Gertrud, ohne Ber., Troppauerstr. 73.
— Johann, Lackierer, Rybnikerstr. 43.
— Josef, Arbeiter, Querstr. 8.
— Josef, Eisenbahnarbtr., Troppauerstraße 73.
— Paul, Sattler, Posatzerstr. 6.
— Pauline, Witwe, Querstr. 8.
Zimnik Annemarie, Korrespondentin, Präsidentenstr. 4.
— Luise, ohne Beruf, Präsidentenstr. 4.
— Max, Bautechniker, Präsidentenstr. 4.
— Viktoria, Witwe, Präsidentenstr. 4.
Zimny Franz, Landwirt, Coselerstr. 50.
— Franz, Pensionär, Talstr. 6.
— Franz, Maschinentechniker, Turmstr. 1.
— Ignatz, Grundbesitzer, Coselerstr. 46.
— Isidor, Kfm., Coselerstr. 65.
— Isidor, Häusler, Proschowitzerstr. 4.
— Johanna, Auszüglerin, Coselerstr. 65.
— Josef, Landwirt, Coselerstr. 65.
— Josef, Dreher, Talstr. 1.
— Josef, Telephonist, Sandstr. 5.
— Josefa, Arbeiterin, Coselerstr. 122.
— Karl, Bürodiener, Coselerstr. 16.
— Karl, Klempner, Coselerstr. 26.
— Karl, Häusler, Ziegeleistr. 23a.
— Ludwig, Wirtschaftsgehilfe, Coselerstraße 65.
— Marie, ohne Beruf, Coselerstr. 46.
— Marie, Zigarrenarbtrn., Marienstr. 2a.
— Marie, ohne Beruf, Talstr. 6.
— Martha, ohne Beruf, Coselerstr. 26.
— Nikolaus, Auszügler, Coselerstr. 122.
— Nikolaus, Eisenbahnarbtr., Wasserstraße 15.
— Richard, Arbeiter, Marienstr. 2a.
— Valentin, Landwirt, Coselerstr. 50.
— Viktor, Landwirt, Proschowitzerstr. 38
— Viktoria, Auszüglerin, Coselerstr. 65.
— Wilhelm, Arbeiter, Schuhbankstr. 1.
Zimoch Elfriede, ohne Beruf, Viktoriastraße 8.
— Wilhelm, Landschafts-Obersekretär, Viktoriastr. 8.
Zimonczyk Anna, ohne Beruf, Zwingerstraße 22a.
— Gertrud, ohne Beruf, Zwingerstr. 22a.
— Johann, Schuhm., Zwingerstr. 22a.
Zimonczyk Paul, techn. Lehrer, Zwingerstraße 22a.
Zindel Martha, Witwe, Oberstr. 27.
Zingel Julie, Witwe, Langestr. 39.
Zingler Wilhelm, Strafanstalts-Obermachtmeister, Eichendorffstr. 14.
Zinke Eleonore, Lehrerin, Viktoriastr. 9a.
— Lothar, Student, Viktoriastr. 9a.
— Wally, Witwe, Viktoriastr. 9a.
Ziontek Franz, Kfm., Oberstr. 9.
— Gertrud, ohne Beruf, Rybnikerstraße 19/21.
— Helene, ohne Ber., Rybnikerstr. 19/21.
— Marie, Witwe, Rybnikerstr. 19/21.
Zippel Edmund, Expedient, Oberwallstraße 34.
Zipper Gertrud, Verkäuf., Brunken 50.
— Rudolf, Dekorationsmaler, Niebotschauerstr. 32.
Zips Anna, Wirtschafterin, Oberwallstraße 34.
— Elisabeth, ohne Beruf, Niebotschauerstraße 122.
— Johanna, Witwe, Niebotschauerstr. 122.
— Martha, ohne Beruf, Niebotschauerstraße 122.
Zlotosch Bruno, Arbtr., Fleischerstr. 12.
Zmarsly Florian, Schlosser, Neustadtstraße 8.
Zobel Hedwig, Lehrerin, Rotburgapl. 4a.
Zock Anna, Arbeiterin, Kirchstr. 20.
— Florian, Arbeiter, Kirchstr. 20.
— Franz, Werkmeister, Polkoplatz 7.
— Johann, Polizei-Wachtmeister, Brunken 18.
— Marie, Arbeiterin, Kirchstr. 20.
— Theodor, Schneider, Kirchstr. 20.
Zoll Otto, Kfm., Oberzborstr. 8.
Zollna Johannes, Büroinspektor, Gartenstraße 37.
— Thomas, Bürogehilfe, Gartenstr. 37.
Zolondek Stefan, Bürodirektor, Schuhbankstr. 9.
Zorembik Andreas, Eisenbahnarbeiter, Myslowitzerstr. 7.
— Lucie, ohne Beruf, Am Zeughaus 9.
Zowe Eleonore, Witwe, Oberwallstr. 32a.
Zuber Franziska, Witwe, Bollwerkstr. 8.
Zupitza Agnes, Rentnerin, Polkopl. 11a.
— Elisabeth, ohne Beruf, Polkopl. 11a.

Ferdinand Piontek :: Ratibor
Internationale Speditionen u. Möbeltransporte.

Heinrich Härbolla, Ratibor
Fernsprecher Nr. 259. Domstraße Nr. 3.

Zurek Agnes, Arbtrn., Troppauerstr. 92.
— Albine, Schneiderin, Neustadtstr. 7.
— Hedwig, ohne Beruf, Gartenstr. 4.
— Hilaria, Witwe, Querstr. 10.
— Josef, Arbtr., Neustadtstr. 23.
— Josef, Post-Betr.-Assist., Neustadtstr. 2.
— Josef, Verw.-Sekretär, Moltkestr. 19.
— Karl, Tischler, Niebotschauerstr. 100a.
— Karl, Tischler, Troppauerstr. 95.
— Martha, Schneiderin, Querstr. 10.
— Paul, Schmied, Schulstr. 11.
— Paul, Kranführer, Marienstr. 6.
— Viktoria, Witwe, Langestr. 15.
— Wilhelm, Schuhmachermstr., Gartenstraße 4.

Zurowiesz Albert, Schlosser, Troppauerstraße 82.
— Anton, Selterfabrikant, Troppauerstraße 82.
— Karl, Arbtr., Troppauerstr. 82.

Zuzok Hedwig, ohne Beruf, Bosatzerstr. 25.
— Helene, Kontoristin, Bosatzerstr. 25.
— Hubert, Eisenb.-Betr.-Assist., Oderstraße 10.
— Johann, Ref.-Kol.-Führer, Bosatzerstraße 1.
— Josef, Eisenbahn-Anwärter, Bosatzerstraße 25.
— Karl, Stellwerkmstr., Bosatzerstr. 25.

Zwadlo Viktoria, Händlerin, Schrammstraße 11.
Zwaka Robert, Strafanstalts-Oberinspektor i. R., Schrammstr. 11.
Zweig Hans, Fabrikbes., Wilhelmstr. 3.
— Siegfried, Fabrikbes., Wilhelmstr. 3.
Zweigel Elisabeth, Witwe, Oberwallstr. 4.
— Josef, Angestellter, Buchenstr. 16.
Zwerschke Elisabeth, Stenotypistin, Zwingerstr. 4a.
— Hildegard, Stenotypistin, Zwingerstraße 4a.
— Klara, ohne Beruf, Zwingerstr. 4a.
— Robert, Zoll-Inspektor i. R., Zwingerstr. 4a.
Zwick Adelheid, Witwe, Brunken 29.
— Margarete, ohne Beruf, Brunken 29.
Zwikel Ignatz, Kfm., Troppauerstr. 33.
Zwielich Alfred, Uhrmachermstr., Zwingerstr. 13.
— Anna, Witwe, Flurstr. 5.
— Else, ohne Beruf, Flurstr. 5.
Zwierzina Anna, verw. Bäckermeister, Braustr. 16.
— Johanna, Arbtrn., Weidenstr. 2.
— Karl, Wächter, Krankenhausstr. 5.
— Magda, Lehrerin, Braustr. 16.
— Margarete, ohne Beruf, Braustr. 16.
— Pelagia, Witwe, Gartenstr. 20.

Zydek Johann, Eisenbahnschaffner a. D., Bosatzerstr. 19.
Zygar Franz, Bürovorsteher, Jungfernstraße 1.
— Johann, Steuersekr., Zwingerstr. 26.
— Johann, Arbtr., Troppauerstr. 21.
— Johanna, Witwe, Troppauerstr. 21.
Zylka Wilhelm, Polizei-Wachtmstr., Neustadtstr. 14.
Zylla Franziska, Arbtrn., Kirchstr. 18.
— Johanna, Auszüglerin, Kirchstr. 9.
— Martha, Auszüglerin, Kirchstr. 19.
— Philipp, Auszügler, Kirchstr. 19.
Zymanek Martha, Buchhalterin, Flurstraße 4.
Zymelka Erich, Kontorist, Zborplatz 4.
— Alois, Bankbeamter, Zborplatz 4.
Zymolka Erich, Ingenieur, Niebotschauerstraße 8a.
Zyrus Franz, Werkstättenarbtr., Gartenstraße 14.
Zyschka Albert, Schlosser, Brunken 45.
— Anna, Witwe, Brunken 45.
— Hedwig, Verkäuferin, Brunken 45.
— Marie, Arbtrn., Waisenhausstr. 1.
— Pauline, Witwe, Waisenhausstr. 1.
— Robert, Eisenbahnarbtr., Langestr. 4.
— Viktor, Schlosser, Brunken 45.
— Wilhelm, Arbeiter, Langestr. 15.
Zysko Alfons, Maler, Myslowitzerstr. 7.

Das führende Haus für Strumpfwaren

Trauerkleidung
für Mädchen, Backfische u. Damen in größter Auswahl.

Verwaltung der Herzoglichen Kammer.

Verzeichnis der Einwohner der Gutsbezirke Altendorf, Proschowitz und Schloß Ratibor
sowie
der Gemeinde Ostrog, Landkreis Ratibor
geordnet nach der Buchstabenfolge.

Herzogliche Kammer. Amtsleiter: Herzoglicher Kammerpräsident und Generalbevollmächtigter Sr. Durchlaucht des Herzogs von Ratibor, Major a. D. von Schwarzkopf zu Schloß Ratibor, Schloßstraße 2. Amtsstunden der Herzoglichen Kammer und Hauptrentkasse werktags 8—1 u. 3—6 Uhr. Bankkonto: Dresdener Bank Filiale Gleiwitz in Gleiwitz.

Amtsvorstand Schloß Ratibor Fernruf 470 (Ostrog, Gutsbezirke Schloß Ratibor, Proschowitz, Altendorf). Amtsvorsteher: Herzogl. Kammerrat Dr. Haensel. Amtsgebäude: Amtsplatz Nr. 1, Fernruf 470. Amtsstunden 8—1 vorm., 3—6 nachm. Büro: Amtssekretär Kannewischer, Pol.-Betr.-Assist. Matuschek. Sicherheitsdienst: Oberlandjäger Seltmann-Ostrog, Bolazerstr. 48. Oberlandjäger Hoffmann-Ostrog, Bolazerstr. 61.

Kreisfeuerwehrverband Ratibor Land Sitz Ratibor. 1. Vors.: Bezirks-Schornsteinfegermeister Kroker, Weidenstr. 16. 2. Vors.: Amtssekr. Eugen Kannewischer, Bolazerstr. 48.

Freiwillige Feuerwehr Ostrog-Plania. 1. Brandmeister: Amtssekr. Kannewischer, Bolazerstr. 48. Gerätehaus: Bolazerstraße 61.

Gutsbezirk Altendorf.

Jambor Katharina, Grundbesitzerin, Ziegeleistr. 6.
Krzysch Johann, Schlosser, Ziegeleistr. 4.
Lindner Franz, Auszügler, Tuchmacherstraße 2.
— Wilhelm, Mühlenbesitzer, Tuchmacherstraße 3.
Lukoschek Martha, Witwe, Tuchmacherstraße 2.
Pollok Anton, Landwirt, Ziegeleistr. 7.
Pollok Julius, Auszügler, Ziegeleistr. 7.
Quasigroch Vinzent, Arbeiter, Ziegeleistraße 6a.
Röhrig Paul, Friedhofsgärtner, Leobschützer Chaussee.
Schrey Josef, Arbtr., Ziegeleistr. 4.
Wieczorek Jakob, Arbtr., Ziegeleistr. 5.
— Josef, Lok.-Heizer, Ziegeleistr. 5.
Willmann Georg, Tischler, Tuchmacherstraße 2.
Woitalla Franz, Hausbesitzer, Ziegeleistraße 6a.
Wyslucha Marianna, Witwe, Ziegeleistraße 5.
Zaczek Franz, Arbeiter, Ziegeleistraße 6a.
Zagolla Johann, Arbeiter, Ziegeleistraße 6a.
Zdralek Paul, Arbeiter, Leobschützer Chaussee.

Gutsbezirk Proschowitz.

Czenetta Anna, Auszüglerin, Ziegeleistraße 13a.
— Theofil, Eisenbahn-Wagenwärter, Ziegeleistr. 13a.
Czenony Julius, Fleischer, Coselerstr. 118.
Salich Johanna, Witwe, Coselerstr. 118.

ist **A. Metzner :: Ratibor.**

<<< Mit den Lesezeichen kann im Buch geblättert werden

www.oberschlesien-aktuell.de

Anhang

a) Ortsbeschreibung und Geschichte

b) Karte des Landkreises von 1938

c) O/S Straßenkarte von 1930

Ortbeschreibung und Geschichte

1) Aus der Geschichte

Ratibor war der Sitz des ersten Herzog von Schlesien Wladislaus (1139-1162); derselbe mußte aber von hier flüchten, indem er wegen Herrschaft von seinen Brüdern vertrieben wurde. Von Wladislaus Söhnen erhielt Miesko I. die Gegend von Ratibor bis Teschen als selbstständiges Herzogthum und hatte das Gebiet von Oberschlesien seitdem eigene Herzöge. Im Jahre 1177 fand Miecislaw der Alte, wegen seiner Grausamkeit landesflüchitig, mit Gattin und Kindern einen Zufluchtsstätte in Ratibor. Im Jahre 1201 erbten die Herzöge das Gebiet von Oppeln und schrieben sich Herzöge von Oppeln, während die alte Chronica Principum Polonae sie stets Herzöge von Ratibor nennt. Unter der friedlichen Herrschaft Kasimirs (1211-1230), der das Land von der polnischen Dienstbarkeit erlöste, erhielt Ratibor deutsches Recht. Die Mongolen, welche in Ratibor über die Oder setzten, verödeten das Land; das Herr des vom Kreuzzuge aus Preußen heimgekehrten Ottokar von Böhmen verwüstete das Gebiet von Ratibor und verbrannte 1255 die Stadt. Herzog Wladislaus beschloß, um ähnlichen Schicksalen für die Zukunft vorzubeugen, die Stadt stärker zu befestigen, schlug ein bedeutendes Stück Land dem Stadtgebiete zu (Neumarkt, Neue Gasse), besetzte es mit gewerbetreibenden Ansiedlern aus den Niederlanden und führte eine Mauer um die Stadt. Auch leitete er, um den Einwohner zureichendes Wasser zu geben, aus der Zinna von Benkowitz einen Canal nach Ratibor, der Psinna genannt wurde, und verlieh durch eine Urkunde von 1267 der Stadt Holzgerechtsame und Hutungen. Hatte bisher der regierende Herzog ganz Oberschlesien besessen, so wurden Wladislaus 4 Söhne, Miesko, Boleslaus, Kasimir und Przemislav, Begründer eigener Dynastien. Ratibor gewann dadurch, da es bleibende Residenz des Landesherrn wurde. Zunächst wurde dir Stadt in Rechtssachen zum Oberhofe für das ganze Gebiet angesetzt, und da sie für die Volksmenge nicht mehr ausreichte, 1294 durch Gründung der jetzigen Oberstadt vergrößert. Am 17. Juni 1299 erhielt Ratibor das Magdeburger Recht. Der Rath bestand aus 5 Consuln und 7 Schöffen und wurden selbe alljährlich neu gewählt.

Beim Aussterben der Herzöge von Ratibor kam das Herzogthum als heimgefallenenes Lehn an Österreich (1532), wechselte aber, wie in der Einleitung dargestellt ist, häufig seine Herren, da es oft auch in bloßen Pfandbesitze, zuerst des Markgrafen von Brandenburg, war, bis nach der im städtischen Archiv befindlichen Urkunde, d. d. Prag, den 28. Oktober 1609, Kaiser Rudolph ausdrücklich bestimmte, daß Ratibor stets kaiserliche Immediatstadt sein und bleiben solle. Als solche wurde es 1741 bei der Besitzergreifung Schlesiens durch Friedrich den Großen preußisch.

2) Der Name der Stadt

Ratibor begegnet uns in deutschen Urkunden unter dem Namen Ratibor, Rathibor, Rathybor, Racibor, Rahibor, Razibor, Rathwor, Ratburg; ähnlich lauten die latinisierten Namen, polnisch Raciborz, mährisch immer nur Ratiborz. Der Ursprung des Namens ist von gleichnamigen Gründer herzuleiten, da die slawische Personenbezeichnung Ratibor vom 11. bis ins 14. Jahrhundert allgemein war.

3) Das Wappen

Das Stadtwappen begegnet und das erste Mal in einer Urkunde vom Jahre und hat als charakteristische Zeichen ein halbes weißes Rad mit 5 Speichen und einen halben weißen Adler im rothen Felde. Den halben Adler haben viele Städte, so Troppau, Sohrau, Loslau, Oppeln, etc. Das Rad ist eine Anspielung auf den slawischen Namen der Stadt, dessen Bedeutung die Deutschen nicht mehr kannten.

4) Naturverhältnisse und Lage

Die Stadt besteht aus 9 öffentlichen Plätzen, 33 Straßen, 637 Häusern mit besonderen Hausnummern, wovon zuweilen mehrere nur *ein* Hypothekensolium haben. Außerdem gehören zu derselben die große, die neue, die Oder und die Neugärtner-Vorstadt, deren Häuser etc. oben mit angegeben sind.

Ratibor liegt unter 35° 49' 22" Ostlänge, 50° 1' 45" Nordbreite, 578 Fuß über der Ostsee, am linken Ufer der Oder, welches im Lauf der Jahrhunderte dadurch, daß man auf dem Schutt der Brandstätten die Wohnungen aufführte, sich erhöht hat. Die Oder, welche hier bereits die Ostrawitza, Olsa und Oppa aufgenommen hat, und rechts oberhalb einen Wiesenbach, die Plinz und links unterhalb der Stadt die Psinna, einen Arm der Zinna aufnimmt, wird hier schon für größere Kähne schiffbar.

Die Stadt grenzt gegen Norden und Osten an die Oder, gegen Süden an die Dörfer Studzienna und Ottitz und gegen Westen an die Dörfer Altendorf und Proschowitz, welche letztere beiden sich unmittelbar an die große Vorstadt anschließen. Ebenso reihen sich jenseits der Oder die Dörfer Bosatz, Ostrog, Plania unmittelbar an. Durch dieselben erhält der Verkehr eine bedeutende Ausdehnung, da die im Zusammenhang bebaute Fläche - die Stadt mit den anstoßenden Ortschaften - 19.432 Einwohner enthält. Der Flächenraum der zum Stadtbezirk gehörigen Häuser und Höfe beträgt circa 92 Morgen, der der Gärten 76 Morgen, zusammen daher 168 Morgen. Der Flächenraum der zur Stadt gehörigen Feldmark beträgt an Ackerland ca. 550 Morgen, an Wiesen ca. 308 Morgen. Hierzu treten noch ca. 1000 Morgen der seit 1860 dem Stadtbezirk zugeschlagenen Vorstadt Neugarten.

5) Bevölkerung

Die Einwohnerzahl, welche sich 1749 auf 1564, 1750 auf 1577, 1765 auf 2410, 1786 auf 2940, 1800 auf 3024 belief, betrug 1818: 4655; 1825: 5315; 1534: 6288; 1840: 7022; 1849 schon 8499 und ist excl. Militär 1850 bis 9384, 1856 bis 10.321, bei der letzen allgemeinen Zählung 1861 wieder bis 11.791 gestiegen. Außerdem waren 1861 noch 946 Militärpersonen hier, und die eigentliche Seelenzahl von Militär und Civil betrug also 1861 12.740. In den unmittelbar an die Vorstädte anstoßenden Dörfer sind 6692 Seelen vorhanden.

6) Ackerbau

Mit Ackerwirthschaft beschäftigen sich hier nur circa 100 Personen, namentlich die Bewohner der Vorstadt Neugarten - und ist die Morgenzahl der städtischen Acker bereits oben angegeben. Diese Flächen sind in der Art unter die Besitzer vertheilt, daß keiner mehr als 50 Morgen hat; in der Regel istr der Besitz viel geringer. Der Garten- und Obstbau hat sich neuerdings sehr gehoben. Der Viehbestand des Stadtbezirks betrug nach der letzten Feststellung 155 Pferde, 212 Stück Rindvieh, 87 Schweine und 6 Ziegen.

7) Gewerbe

An Verarbeitern von Mineralstoffen sind 1 Büchsenmacher, 2 Gelbgießer, 6 Glaser, 4 Goldarbeiter, 6 Grobschmiede, 1 Gürtler, 12 Klempner, 2 Kupferschmiede, 2 Lackierer, 6 Maurer, 1 Mechanikus, 1 Messerschmied, 6 Maler, 3 Radler, 2 Nagelschmiede, 2 Schieferdecker, 18 Schlosser, 1 Sporer, 6 Seifensieder, 2 Steinmetze, 5 Töpfer, 6 Uhrmacher, 1 Zeugschmied, 2 Zinngießer; an Verarbeitern von Pflanzenstoffen 13 Böttcher, 9 Buchbinder, 22 Bäcker, 6 Brauer, 12 Conditoren und Pfefferküchler, 9 Drechsler, 2 Färber, 2 Instrumentenbauer, 1 Müller, 8 Posamentiere und Knopfmacher, 59 Schneider, 3 Seiler, 4 Stellmacher, 6 Tapezierer, 43 Tischler, 30 Weber, 3 Zimmerleute, 9 Gärtner; an Verarbeitern von Stoffen des Thierreiches 2 Beutler und Handschuhmacher, 27 Fleischer, 3 Hutmacher, 2 Kammmacher, 20 Kürschner, 11 Riemer, Sattler und Täschner, 6 Roth- und Weißgerber, 137 Leinenspinner, 109 Schuhmacher, wenige Strumpfwirker, 3 Tuchmacher, 1 Tuchscherer; außerdem 9 Barbiere, 1 Friseur, 3 Badeanstalten, 4 Bildermacher und Photographen, 2 Architekten, 1 Musiker. Was die 24 Innungen betrifft, so zählen die Kürschner incl. Handschuhmacher und Beutler 16, die Gerber (Roth- und Weißgerber) 8, die Schuh- und

Pantoffelmacher 61, die Sattler, Riemer, Täschner und Tapezierer 10, die Schneider 32, die Tuchmacher und Tuchbereiter 18, die Weber 20, die Strumpfwirker, Posamentiere und Knopfmacher 14, die Hutmacher und Färber 4, die Seiler und Reifschläger 6, die Buchbinder 8, die Fleischer 20, die Bäcker, Pfefferküchler und Conditoren 29, die Tischler, Stuhlmacher und Instrumentenbauer 33, die Stell- und Rademacher und Böttcher 24, die Schlosser, Uhrmacher, Büchsenmacher, Sporer und Feilhauer 18, die Schmiede (Grob-, Zeug-, Huf-, Messer- und Nagelschmiede) 12 Mitglieder; dies sind alte seit unvordenklicher Zeit bestehende Zünfte; die von den neu hinzugetretenen zählen die Klempner und Kupferschmiede, Radler, Gürtler, Goldarbeiter, Gelb- und Zinngießer, Glaser 22, die Brauer 31, die Maler und Lackierer 12, die Drechsler und Kammmacher 12, die Maurer, Zimmerleute, Schieferdecker 12, die Müller (1 Wind. und Wassermühle) 1858 gegründet, 47 Meister; eine 1861 gegründete Schornsteinfeger-Innung erstreckt sich über die Kreis Ratibor, Pleß, Rybnik, Cosel und Gleiwitz und zählt 13 Mitglieder. Die alten Innungsstatuten sind in den 1850er Jahren neu revidirt und bestätigt.

Anlangend die Fabriken, so werden in der uralten Psinnamühle der Gebrüder Doms 16, in der Oelfabrik 32, in der Aralfabrik 3, in den Essigfabriken 2, in der Wollspinnerei 8, in der Schnupftabakfabrik 15, in der Walkmühle 1, in der Glashütte 20, in der Cigarrenfabrik 88, in der Maschinenwerkstätte 99, in der Strafanstalt 303, in der Gasanstalt 6, in den 6 Bierbrauereien 17, in den Brennereien und Destillir-Anstalten 11 Personen beschäftigt; die seit 1832 bestehende Schnupftabakfabrik Joseph Doms, welche die Blätter in der hiesigen amerikanischen Wassermühle mahlen lässt und den Tabak in einem besonderen Fabrikgebäude beizt und zubereitet, erzeugt etwa 3000 Centner im Werthe von etwa 40.000 Thlr.; die Essigfabrik von Polko, welche auf kaltem Wege arbeitet, etwa 320 Oxhoft; die seit 1852 bestehende Essigfabrik von Heimann Ring 150 Oxhoft; die Dampfölmühle von Schlesinger und Tarlau, welche seit 1842 besteht und drei hydraulische Pressen durch ein Locomobile betreibt, 1500 Ctr. Oel; die Walkmühle besteht seit fast einem Jahrhundert und gehört dem Dominium Ratibor seit 1789. Sie ist zur Benutzung der Tuchmacher und Weißgerber, wird durch Wasserkraft betrieben und enthält 1 Walke mit 4 Tuch- und 1 Lederstampfe. Darin ist noch die Hottewitz'sche Tuch-Appretur, Preß- und Scheer-Anstalt durch eine vom Zinnawasser betriebene Maschine seit 1849, und diese beschäftigt 2 Arbeiter und werden 2880 Ellen Tuch appretirt. Die Glashütte, welche 1858 durch Greiner in Betrieb gesetzt wurde, enthält 1 Schmelzofen mit 7 Muffeln, 4 Kühlöfen und 1 Streckofen. Die Cigarrenfabrik besteht seit 1849, gehörte zuerst dem Kaufmann Polko, dann dem Kaufmann Niepelt und jetzt dem Kaufmann Reiners aus Bremen, sie beschäftigt meist Strafgefangene. Die Maschinenwerkstätte wurde 1856 wegen der Wilhelmsbahn von dem Directorio derselben begründet und wird mit einer Dampfmaschine von 16 Pferdekraft und 95 Arbeitern betrieben. In dieser Maschinenwerkstatt werden die Locomotiven und Tender reparirt, sowie alle für den Bahnbau und die Unterhaltung der Wasserstationen und Gebäude nöthigen Utensilien von 78 Arbeitern gefertigt. Die Gas-Anstalt wurde 1857 begründet und gehört der Magdeburger Gas-Actien-Gesellschaft. Die sehr blühenden Bierbrauereien gehören der verw. Füllbier (seit 1810 bestehend), dem Herrn Lex (seit 1822 bestehend), dem Herrn Braun (ehemals Stadtbrauerei) , Herrn Ender (seit 1843 bestehend), Herrn Markus Haußmann (Seit 1846 bestehend) und Herrn Anton Bauer (seit 1826 bestehend); sie liefern gute Biere, jährlich gegen 8000 Tonnen. Die Wollspinnerei des Hodurek in der Neustadt, seit 1839 durch eine 2 Pferdekraft starke Locomobile betrieben, producirt circa 120 Ctr. Wollgarn für 1240 Thlr. und beschäftigt 9 Arbeiter. In der Königlichen Strafanstalt wird Flachspinnerei auf 47 Handspinnrädern mit 67 Arbeitern, Leinweberei auf 11 Stühlen mit 16 Arbeitern, Kuhhaarspinnerei auf 89 Spinnrädern mit 89 Leuten, Plüschweberei, 59 Stühle, 70 Leute, seit October 1856, und Damastweberei, 40 Stühle, 71 Leute, seit 12. September 1857 betrieben. Die Branntwein- brennereien, welche den Herrn Lex, Polko, Heimann Ring, Elias Lustig und Königsberger gehören, liefern gegen 2700 Eimer Spiritus.

8) Handel

Es sind hier 5 Jahrmärkte, welche zugleich Viehmärkte, 2 Tage dauern und sehr besucht sind, und außerdem sind allwöchentlich die gewöhnlichen Wochenmärkte und jährlich 2 Wollmärkte, an denen gegen 300 Ctr. Wolle verkauft werden. An den Wochenmärkten kommt namentlich viel Getreide, Flachs, hanf und Schwarzvieh zum Verkauf. Von den Chaussee-Verbindungen führt eine Kreischaussee Über Doms-Anhöhe und Groß Peterwitz nach Katscher und Leobschütz, eine Staatschaussee über Bosatz und Plania nach Pogrzebin, Kornowatz nach Rybnik und eine Kreischaussee über Schammerwitz und Zauditz nach Troppau. An eisenbahnen ist der Sitz der Wilhelmsbahn hier, welche Berlin und Breslau mit Wien und durch ihre Zweigbahnen seitwärts Leobschütz mit Rybnik und Nikolai verbindet; ihr Hauptbahnhof liegt dicht an der Stadt. Der Handelsverkehr auf allen diesen Straßen ist eine sehr bedeutender. Früher, als die Oder noch ein besseres Fahrwasser bot, war Ratibor Der Centralpunkt des Getreidehandels und des Handels mit Landesproducten für die ganze Umgegend, für Mähren, Galizien und Ungarn. ein sehr bedeutender Transitohandel und Spedition blühte hier. Noch vor wenig Jahren fuhren mehr als 100 Schiffe gleichzeitig ab, die Ladung brachten und weiter schafften. Große Verladungen von Ungarwein, Tabakblättern, Antimonien, Knoppern wurden zu Wasser befördert. Die immer mehr und mehr eintretende Oder-Versandung, sowie die Bahn entzog der Schiffahrt diesen bedeutenden Verkehr und ist nur durch Regulirung der Oder Abhülfe zu erwarten.

9) Verfassung und Verwaltung

Der Magistrat besteht aus dem Bürgermeister, der zugleich die Polizei-Verwaltung hat, dem Beigeordneten und 10 Rathsherren. Die Stadtverordneten-Versammlung hat 36 Mitglieder. Deputationen sind vorhanden für die Abgaben nebst Servis, das Aichungsamt, das Armenwesen, das Bauwesen, die Beleuchtung, die Chaussee, das Feuerlöschwesen, die städtische Forst, den Garnisonstall, das städtische Finanzwesen, das Krankenhaus, das Leihamt, die Oekonomie, das Patronat für die evangelische Kirche, die Rechnungs-Abnahme, die Sanität, die Schulen, die Sparkasse, die Straßenreinigung und Promenaden, das Waisenhaus und die Wasserleitung. Die Stadt ist in 5 Bezirke getheilt. Nach der neuesten Gemeinde-Wählerliste sind in der 1. Abtheilung 90, in der 2. Abtheilung 224, in der 3. Abtheilung 558 gesetzlich stimmfähige Wähler vorhanden. Städtische Beamte sind angestellt : 1 Polizei-Secretair, 1 Registrator, 1 Kanzlist, 1 Gemeinde- Einnehmer, 1 Kämmerei-Kassen-Controleur, 1 Polizei-Inspector, 1 Polizei-Commissar, 2 Leihamtsbeamte, 1 Magistratsdiener, 1 Kassendiener, 1 Stockmeister, 14 Nachtwächter und 12 Wächter zur Aushülfe an den Wochenmärkten; 1 Förster und 1 Heeger im Kämmereigut Brzezie.

An Königlichen Behörden haben in Ratibor ihren Sitz : das Königl. Appelationsgericht für Oberschlesien, das Königl. Kreisgericht, das Königl. Haupt-Steueramt, das Königl. Eisenbahn- Directorium, das Königl. Gymnasium, das Königl. Landrathsamt, das Kreis-Steueramt, die Königl. Strafanstalt, der Königl. Kreis-Physikus, der Königl. Baurath und Bau-Inspector, der Kreis-Thierarzt, ein Ober-Steuer-Controleur, ein Königl. Berggeschworener.

An Militär steht hier das 3. Bataillon des 3. Oberschlesischen Infanterie-Regiments Nr. 62 mit dem Stabe, sowie die 3. Escadron des Schlesischen Ulanen-Regiments Nr. 2.

Außerdem hat die Oberschlesische Fürstenthums-Landschaft hier ihren Sitz im stattlichen Landschaftsgebäude.

Das Vermögen der Stadt besteht aus folgenden Grundstücken : dem ehemaligen Pelikan'schen Garten, dem Doctordamm (zum Theil eigenthümlich, zum Theil nur zur Benutzung als Promenade); dem Franziskaner-Garten (der jetzige Viehmarkt); dem Probteigarten vor dem Oderthore; dem vom Commerzienrath Cecola dem Krankenhaus geschenkte Paschekengrundstücke; ferner aus folgenden öffentlichen Gebäuden : dem Rathhaus, der Schule, dem sogenannten Mühlwaagehaus, dem Stockhaus, dem Geräthschuppen, dem Baudenschuppen, dem Spritzenschuppen nebst Beamtenwohnung, dem Garnisonstall mit daran befindlichen Düngerschuppen und offenen Reitplatz, dem Chausseehaus in Plania und einen Hypotheken-Instrument auf das Rittergut Studzienna über

1250 Thlr. Jurisdictionszins. Dagegen hat die Stadt noch 12.150 Thlr. Schulden.

An gemeinnützigen Instituten sind vorhanden : ein Krankenhaus, die Pflege haben 4 Schwestern de Ordens St. Carolus Borromäus; ein Waisenhaus, in dem gegenwärtig 6 Waisen erhalten werden; ein Hospital ad St. Lazarum für 10 städtische alte Frauen und ein Hospital ad St. Nicolaum für 5 alte Frauen aus dem herzoglichen Dörfern. Seit 1845 befindet sich hier eine Sparkasse, seit 1847 sein städtisches Leihamt, sowie seit langer Zeit 3 Sterbekassen, ein der alte Schützengilde und 2 die jedem zugänglich sind, und von denen die eine 100 Thlr., die andere 50 Thlr. bei jedem Todesfalle an die Mitglieder zahlt; auch besteht hier ein Verein zur Unterstützung Armer, St. Vincenz-Verein; einer zur Unterstützung Kranker, Frauenverein; ein Verein für Taubstummen-Unterricht, der mit Provinzial-Fonds gegenwärtig 30 Taubstumme lehrt und verpflegt; ein Verein zur Erziehung verwahrloster Kinder, in dem gegenwärtig 13 Kinder erzogen werden; ein Verein zur Besserung entlassener Strafgefangenen; ein landwirthschaftlicher und ein kaufmännischer Verein, 1 Turnverein und 2 Gesangvereine, sowie ein jüdischer Waisen-Unterstützungs-Verein; endlich sind mehrere Stiftungen vorhanden, deren Zinsen alljährlich zu Unterstützungen, Stipendien etc. verwendet werden müssen.

10) Kirchen- und Schulwesen

Die Katholiken, welche 3/4 der Einwohner sind, besitzen 2 Kirchen, die Pfarr- und die Curatialkirche, doch ist eine Vorstadt Ratibors, die sogenannte Neustadt und Fischerei zu dem über der Oder anstoßenden Parochialdorfe Ostrog eingepfarrt. Außerdem besitzt noch das Hospital zu St. Corpus Christi eine kleine Kapelle, in der Gottesdienst abgehalten wird. die katholische Pfarrkirche zu St. Mariam ist 1205 errichtet, und 1430 die sogenannte polnische Kapelle daran gebaut. Sie war 1416-1810 zugleich Collegiatkirche und ist das Chor der Canonici noch erhalten. Sie hatte ursprünglich zwei Thürme, von denen sei einen 1574 ganz und 1774 von dem zweiten die Spitze durch Brand verlor. Die Curatialkirche zu St. Jakobum ist die frühere Klosterkirche des Dominikaner-Ordens. Die katholische Geistlichkeit besteht aus einem Pfarrer, einen Curatus und 3 Caplänen, sowie dem katholischen Religionslehrer am Gymnasium. Die evangelische Kirche, zu der auch viel auswärtige Gemeindemitglieder gehören, besitzt eine Kirche, die ursprüngliche katholische Jungfrauenkirche der Dominikanerinnen, die 1821 ihr vom Königl. Fiskus geschenkt und seit 1830 ausgebaut, benutzt wird. Die altlutherische Gemeinde hat nur einen Betsaal gemiethet. Evangelische Geistliche sind : ein evangelischer Pfarrer, ein Diaconus, welcher zugleich den Gottesdienst in Hultschin versieht, und ein altlutherischer Pastor. Die jüdische Gemeinde, zu der ebenfalls auswärtige Mitglieder gehören, besitzt eine 1829 erbaute und 1863 erweiterte Synagoge mit einem Rabbiner.

Die katholische Stadt-Elementarschule besteht aus 2 Realklassen als höhere Vorbereitung für Gymnasien, Realschulen etc. und als 6 Knaben und 5 Mädchenklassen. Die evangelische Elementarschule hat 3 Klassen für Schüler und Schülerinnen. Mit der Elementarschule ist eine Industrieschule für arme Mädchen aller Confessionen verbunden. Außerdem besteht hier eine sehr blühende und nützliche Handwerker-Fortbildungsschule, eine jüdische Privatschule und 2 höhere Töchterschulen, von denen die eine Ursuliner-Klosterschwestern leiten. die katholische Elementarschule besuchten 1863 639 Schüler und 549 Schülerinnen, die evangelische Elementarschule aber 260 Schüler und Schülerinnen, so daß im Ganzen 1448 Schüler und Schülerinnen öffentlichen Unterricht genießen.

Das Elementarschul-Gebäude wurde 1826 erbaut und soll 1864 noch ein zweites gebaut werden. Die von der Freimaurerloge begründete und mit 30 Schülern besetzte Taubstummen-Anstalt ist 1862 an der vorerwähnten Verein übergegangen.

(Quelle : Felix Triest, Topographisches Handbuch von Oberschlesien, 1864/65)

<<< *Mit den Lesezeichen kann im Buch geblättert werden*

Stadtpläne und Straßenkarten

Digi-Design Czmiele

diese können vergrößert
und mit der Maus, dem Handsymbol
auf dem Bildschirm bewegt
werden

Stadt und Landkreis Ratibor 1938

1 : 100000

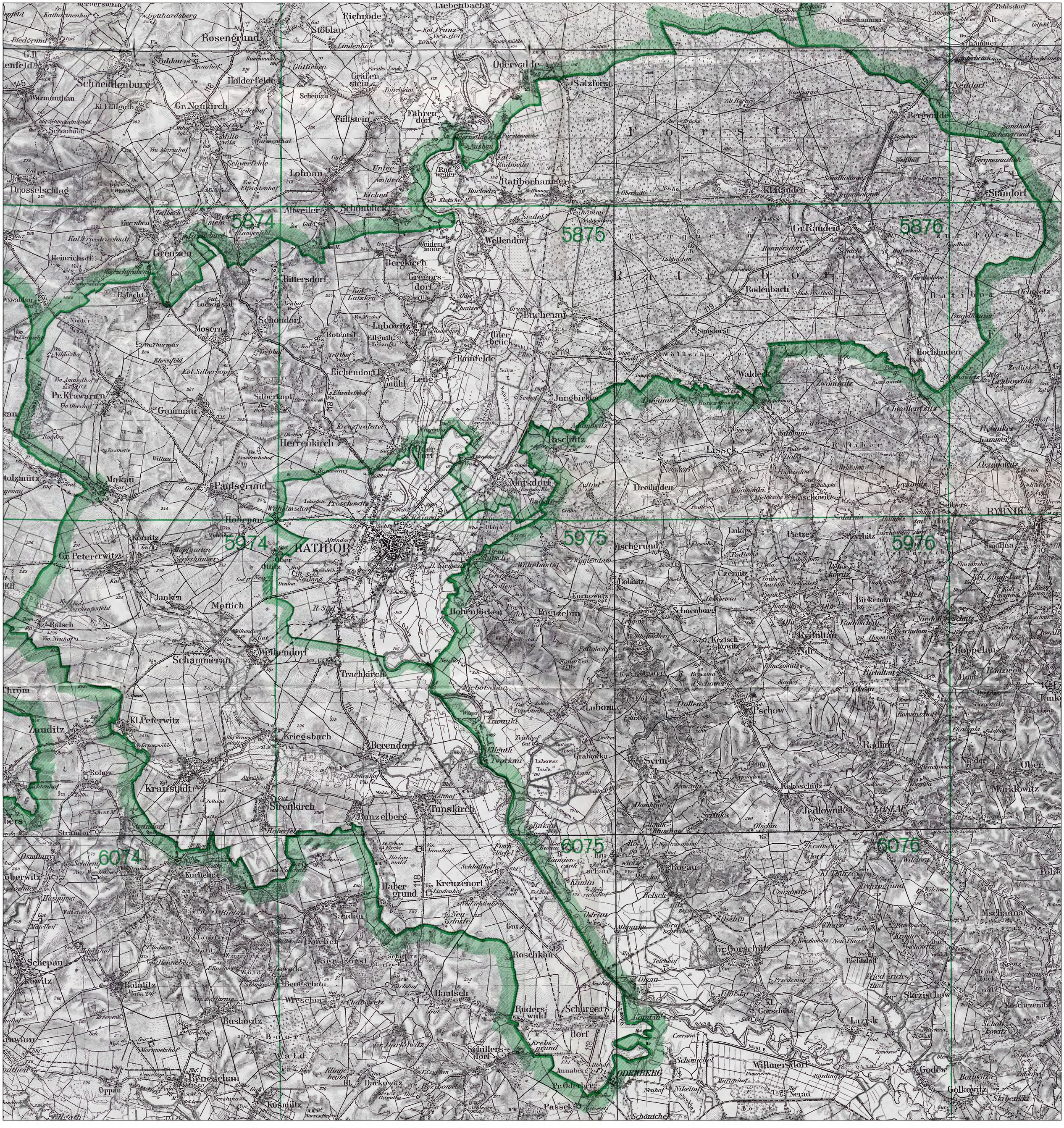

„KONTINENTAL - STRASSENKARTE - OBERSCHLESIEN"
1930

Continental-Caoutchouc- und Gutta-Percha-Compagnie, Hannover

Maßstab 1:300000

0 5 10 15 20

Kilometer

1 cm der Karte = 3 km in der Natur

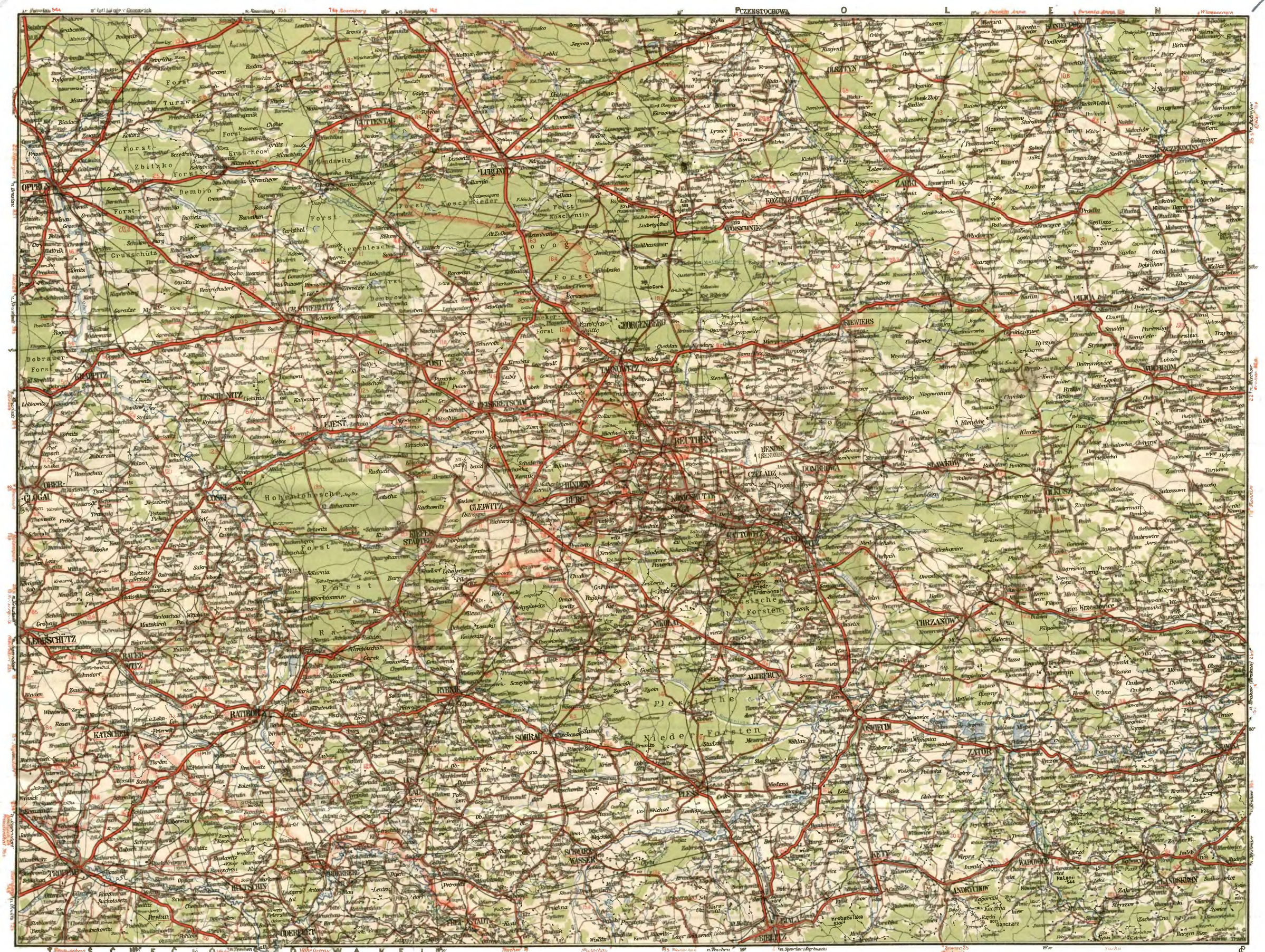

SCHECHOSLOWAKEI

Hauptstraßen nach größeren Städten (entsprechend dem Straßennetz unseres Landstraßen-Atlas), geeignet für den Automobil- und Fahrradverkehr

Straßen, den Hauptstraßen gleichwertig, nach kleineren Orten, geeignet für Kraftfahr- und Fahrradverkehr

10 12.5 Kilometerzahlen, beziehen sich auf die Entfernung der Orte, deren Namen mit Rot unterstrichen oder durch das Zeichen ▾ kenntlich gemacht sind

Nebenstraßen, größtenteils für den Automobilverkehr, unbedingt jedoch für den Fahrradverkehr geeignet

Feldwege, nur für den Fahrradverkehr geeignet

Eisenbahnen Wald 413 Höhen in Meter