

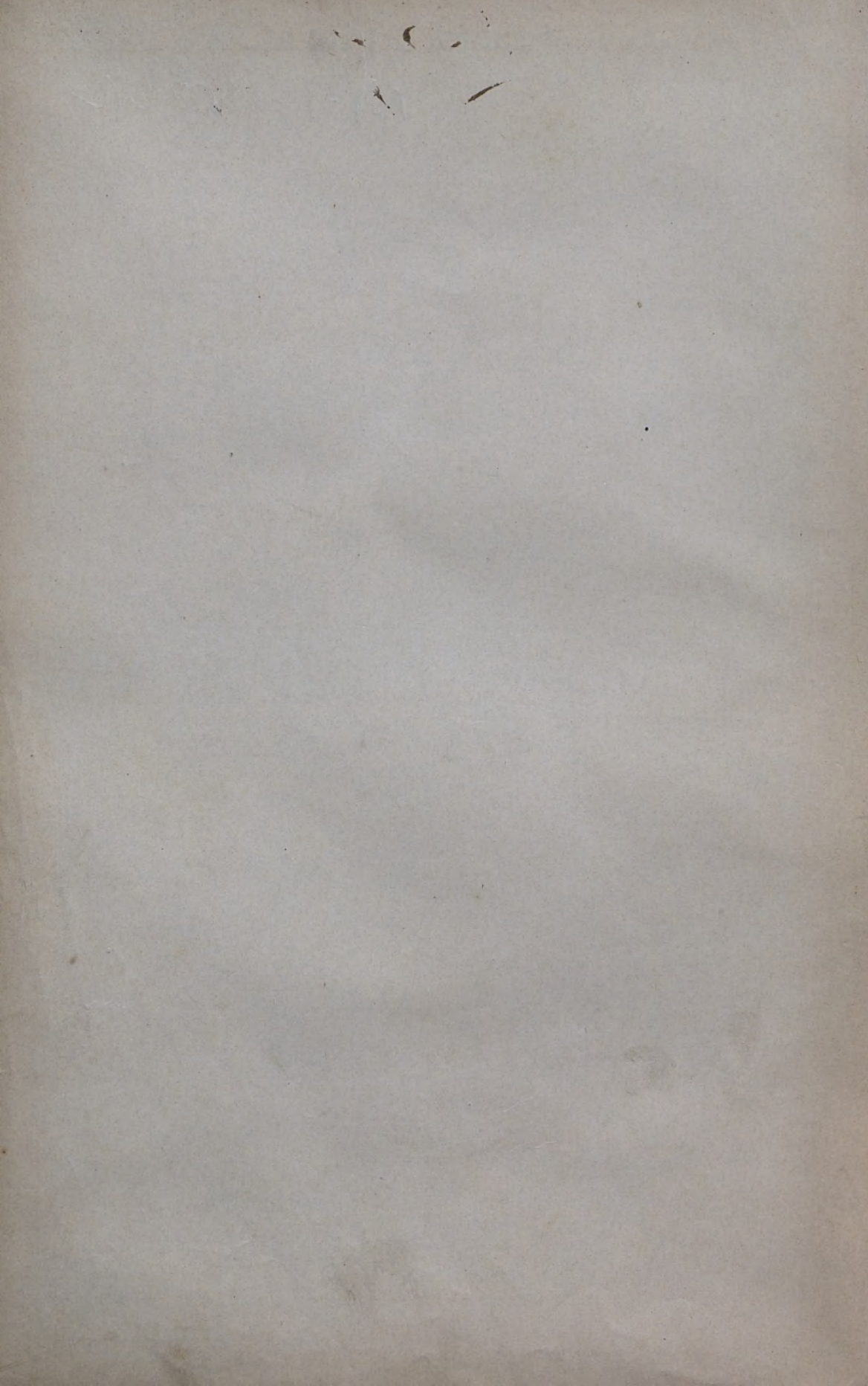

2827/89

Gerichtskasse

ht. Pyreth





Amby: Glatz: Abschnitt G. 20,

XXVII 24

HT. P. 24

Verzeichniss sämtlicher Ortschaften

der

Provinz Schlesien

mit Angabe

des Kreises, des Amtsgerichtsbezirks und der Postanstalt,

durch welche die Bestellung der Postsendungen ausgeführt wird.

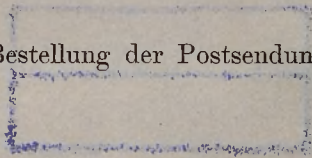

Berlin, 1895.

Gedruckt in der Reichsdruckerei.

Verzeichnisse

sämmtlicher Ortsschaften

Provinz Schlesien

aus

des Landes, des Amtvertragsbesitzes und der Postämter

K 5143
564432 III

K-88/2821
15.6. 27000,-



Verzeichniss

der bei Bezeichnung der Wohnstätten (ob Dorf, Mühle u. s. w.) zur Anwendung
kommenden Abkürzungen.

<p><i>Ab.</i> für Abbau, Ausbau. <i>Anth.</i> » Antheil. <i>B.</i> » Bauerschaft, Bauergut, Besitzung. <i>Bd.</i> » Bad, Badeort. <i>Bde.</i> » Baude, Gebirgshaus. <i>Bgw.</i> » Bergwerk. <i>Bh.</i> » Bahnhof. <i>Chh.</i> » Chausseehaus. <i>D.</i> » Dorf. <i>Dm.</i> » Domäne, Dominium. <i>Eh.</i> » Eisenhütte. <i>Etbl.</i> » Etablissement. <i>Fb.</i> » Fabrik. <i>Fd.</i> » Fischerdorf. <i>Ff.</i> » Frischfeuer. <i>Fh.</i> » Fähre, Fährhaus. <i>Fl.</i> » Flecken. <i>Fo.</i> » Forsthaus, Försterei. <i>Fr.</i> » Freiheit. <i>G.</i> » Gut, Freigut, Gehöft. <i>Gh.</i> » Gasthaus. <i>Gth.</i> » Glashütte, Glasfabrik. <i>Gm.</i> » Gemeinde. <i>Gr.</i> » Grube.</p>	<p><i>H.</i> für Haus. <i>Hgr.</i> » Häusergruppe. <i>Ho.</i> » Hochofen. <i>Hw.</i> » Hammerwerk, Hütte, Hüttenwerk. <i>Jgh.</i> » Jagdhaus, Jägerhaus. <i>Kd.</i> » Kirchdorf. <i>Kg.</i> » Kammergut. <i>Kgl.</i> » Königlich. <i>Kl.</i> » Kloster. <i>Kol.</i> » Kolonie, Kolonat. <i>Kp.</i> » Kapelle. <i>Kr.</i> » Krug, Kretscham. <i>Lkr.</i> » Landkreis. <i>M.</i> » Mühle. <i>Mfl.</i> » Marktflecken. <i>Oföst.</i> » Oberförsterei. <i>Pfd.</i> » Pfarrdorf. <i>Rg.</i> » Rittergut. <i>Rst.</i> » Restauration. <i>Schf.</i> » Schäferei. <i>Schk.</i> » Schänke. <i>Schl.</i> » Schloss. <i>Schlf.</i> » Schleiferei. <i>Schlfr.</i> » Schlossfreiheit.</p>	<p><i>Schlw.</i> für Schlossvorwerk. <i>Schu.</i> » Schule. <i>Sp.</i> » Spinnerei. <i>St.</i> » Stadt. <i>Stgr.</i> » Steinkohlengrube. <i>Stkr.</i> » Stadtkreis. <i>Th.</i> » Theil. <i>Vw.</i> » Vorwerk. <i>W.</i> » Weiler. <i>Wdh.</i> » Waldhaus. <i>Wh.</i> » Wirthshaus, Wirthschaft. <i>Wsm.</i> » Wassermühle. <i>Z.</i> » Zeche. <i>Zg.</i> » Ziegelei. <i>Zh.</i> » Zollhaus.</p> <p style="text-align: center;">Das * Zeichen vor dem Orts- namen bedeutet, dass der Ort an oder bei einer Eisenbahnstation oder Haltestelle liegt.</p> <p style="text-align: center;">Die Posthülftstellen werden durch ein Briefbild \approx unmittelbar hinter dem Ortsnamen bezeichnet.</p>
---	--	--

Vorbemerkungen.

I. Politische Eintheilung der Provinz Schlesien nebst Angabe der Organisation der Verwaltungsbehörden und der Einwohnerzahl sämtlicher Stadtgemeinden.

Die Provinz Schlesien umfasst ein Gebiet von 4 030 706 ha mit 4 224 458 Einwohnern und zerfällt in die Regierungsbezirke Breslau, Liegnitz und Oppeln.

Ober-Präsidium, Provinzialrath der Provinz, Provinzial-Schul-Kollegium, Medizinal-Kollegium, die General-Kommission zur Regulirung der gutsherrlichen und bäuerlichen Verhältnisse in der Provinz, die Provinzial-Steuer-Direction und die Rentenbank für die Provinz haben ihren Sitz in Breslau.

Es bestehen: eine Landesuniversität in Breslau, zwei Landgestüte in Leubus und Cosel (Schlesien) und ein pomologisches Institut in Proskau. Die Königliche wissenschaftliche Prüfungskommission für die Kandidaten des höheren Schulamts der Provinz Schlesien (und zugleich der Provinz Posen), ferner die Kommissionen für die wissenschaftliche Staatsprüfung der Kandidaten des geistlichen Amtes und für die Staatsprüfung der Aerzte und Apotheker haben ihren Sitz in Breslau.

Dem Provinzial-Schul-Kollegium sind unterstellt:

- a) Die Gymnasien in Beuthen (Oberschlesien), Breslau (6 an der Zahl und zwar die Gymnasien zu St. Elisabeth, zu St. Maria Magdalena, das Johannes-Gymnasium, das Gymnasium ad St. Matthiam, das Friedrichs-Gymnasium und König Wilhelm-Gymnasium), Brieg (Bz. Breslau), Bunzlau, Glatz, Gleiwitz, Glogau (2 an der Zahl, und zwar ein evangelisches und ein katholisches), Görlitz (verbunden mit Realgymnasium), Hirschberg (Schlesien), Jauer, Kattowitz, Königshütte, Kreuzburg (Oberschlesien), Lauban, Leobschütz, Liegnitz (Gymnasium und die Königl. Ritter-Akademie, 2 an der Zahl), Neisse, Neustadt (Oberschlesien), Oels (Schlesien), Ohlau, Oppeln, Patschkau, Pless (Königliche Fürstenschule), Ratibor, Sagan, Schweidnitz, Strehlen (Schlesien), Waldenburg (Schlesien) und Wohlau;
- b) die Realgymnasien in Breslau (2 an der Zahl, und zwar „am Zwinger“ und „zum heiligen Geist“), Görlitz (verbunden mit Gymnasium), Grünberg (Schlesien), Landeshut (Schlesien), Neisse, Reichenbach (Schlesien), Sprottau und Tarnowitz;
- c) die Progymnasien in Frankenstein (Schlesien) und Striegau;
- d) die Ober-Realschulen in Breslau und Gleiwitz;
- e) die Realprogymnasien in Freiburg (Schlesien), Löwenberg (Schlesien) und Ratibor;
- f) die Realschulen in Breslau (3 an der Zahl und zwar die evangelische No. 1, die evangelische No. 2 und die katholische), Görlitz und Liegnitz;
- g) die Schullehrer-Seminarien in Breslau, Brieg (Bz. Breslau), Bunzlau, Habelschwerdt, Kreuzburg (Oberschlesien), Liebenenthal (Bz. Liegnitz), Liegnitz, Münsterberg (Schlesien), Oels (Schlesien), Ober-Glogau, Oppeln, Peiskretscham, Pilchowitz, Reichenbach (Oberlausitz), Rosenberg (Oberschlesien), Sagan, Steinau (Oder), Ziegenhals, Zülz und das Seminar der Brüdergemeinde in Niesky;
- h) die Präparanden-Anstalten in Landeck (Schlesien), Oppeln, Rosenberg (Oberschlesien), Schmiedeberg (Riesengebirge), Schweidnitz, Ziegenhals und Zülz;
- i) folgende besondere Schulen: die Progymnasial-Privatanstalt in Cosel, die Realschule der Brüdergemeinde in Gnadenfrei, das Pädagogium in Niesky.

Der Provinzial-Steuer-Direction unterstehen:

- a) Das Erbschafts-Steueramt (Abtheilung I., II., III.) zu Breslau;
- b) die Haupt-Zollämter in Landsberg (Oberschlesien), Liebau (Schlesien), Mittelwalde (Schlesien), Myslowitz, Neustadt (Oberschlesien) und Ratibor;
- c) die Haupt-Steuerämter in Breslau (I und II), Gleiwitz, Glogau, Görlitz, Liegnitz, Oels (Schlesien), Oppeln, Sagan und Schweidnitz.

Den Haupt-Zoll- bzw. Haupt-Steuerämtern sind die nachbezeichneten Stellen zugetheilt:

1. Dem Haupt-Zollamte Landsberg (Oberschlesien): die Neben-Zollämter I. Klasse in Pr. Herby und Zawisna; die Neben-Zollämter II. Klasse in Botzanowitz, Golkowitz und Woischnik; die Steuerämter I. Klasse in Guttentag, Lublinitz, Pitschen und Rosenberg (Oberschlesien).

2. Dem Haupt-Zollamte Liebau (Schlesien): das Neben-Zollamt I. Klasse in Halbstadt (Böhmen); die Neben-Zollämter II. Klasse in Albendorf (Bz. Liegnitz), Dittersbach grüss., vor Friedland (Bz. Breslau), Hain, Kunzendorf, Ober-Schmiedeberg (Riesengebirge), Ober-Schreiberhau, Ober-Wüstegiersdorf; die Steuerämter I. Klasse in Landeshut (Schlesien), Schmiedeberg (Riesengebirge), Waldenburg (Schlesien), Warmbrunn, Nieder-Wüstegiersdorf und Wüsterwaltersdorf (Bz. Breslau).
3. Dem Haupt-Zollamt Mittelwalde (Schlesien): die Neben-Zollämter I. Klasse Mittelsteine, Schlaney und Wünschelburg; die Neben-Zollämter II. Klasse in Bobischau, Kuttel, Landeck (Schlesien), Langenbrück (Bz. Breslau), Marienthal, Neu-Mohrau, Reichenstein und Tuutschendorf; die Steuerämter I. Klasse in Glatz und Neurode; die Steuerämter II. Klasse in Habelschwerdt und Reinerz.
4. Dem Haupt-Zollamt Myslowitz: die Neben-Zollämter I. Klasse in Dzieditz, Kattowitz (Oberschlesien), Oswiecin, Schoppinitz und Neuberun; die Neben-Zollämter II. Klasse in Baingow, Brzezinka, Klein-Chelm, Goczalkowitz, Myslowitz und Osstrosnitz; die Steuerämter I. Klasse in Beuthen (Oberschlesien), Nicolai und Pless; das Steueramt II. Klasse in Königshütte (Oberschlesien).
5. Dem Haupt-Zollamte Neustadt (Oberschlesien): die Neben-Zollämter I. Klasse in Hotzenplotz, Patschkau und Ziegenhals; die Neben-Zollämter II. Klasse in Heinersdorf, Kalkau, Kamitz, Dürr-Kunzendorf, Gross-Kunzendorf (Bz. Oppeln), Wachtel-Kunzendorf, Neudeck, Roben und Ziegenhals; die Steuerämter I. Klasse in Ober-Glogau, Gnadenfeld, Leobschütz und Neisse; das Steueramt II. Klasse in Friedland (Bz. Oppeln).
6. Dem Haupt-Zollamte Ratibor: die Neben-Zollämter I. Klasse in Jägerndorf (Bahnhof) und Oesterreichisch-Oderberg; die Neben-Zollämter II. Klasse in Burg Branitz, Hoshütz, Hultschin, Jägerndorf (Stadt), Klingebutel, Deutsch-Krawarn, Preussisch-Oderberg, Petrkowitz, Pilsch, Tropowitz, Wehowitz; das Steueramt I. Klasse in Katscher.
7. Dem Haupt-Steueramte Breslau I: die Steuerämter I. Klasse in Canth, Koberwitz (Bz. Breslau), Neumarkt (Schlesien) und Ohlau; das Steueramt II. Klasse in Wansen.
8. Dem Haupt-Steueramt Breslau II: die Steuerämter I. Klasse in Hundsfeld, Militsch (Bz. Breslau), Oberrnigk, Trachenberg (Schlesien) und Trebnitz (Schlesien).
9. Dem Haupt-Steueramt Gleiwitz: die Neben-Zollämter II. Klasse in Golkowitz, Jarzombkowitz und Schwarzwasser; die Steuerämter I. Klasse in Cosel (Schlesien), Rybnik, Sohrau (Oberschlesien), Tarnowitz, Tost und Ujest.
10. Dem Haupt-Steueramt Glogau: die Steuerämter I. Klasse in Beuthen (Oder), Guhrau (Bz. Breslau), Herrnstadt, Koeben, Kontopp, Polkwitz, Schlawa, Steinau (Oder) und Wohlau.
11. Dem Haupt-Steueramt Görlitz: das Neben-Zollamt I. Klasse in Seidenberg-Zwecka; die Neben-Zollämter II. Klasse in Hartmannsdorf, Schwerta (Oberlausitz), Seidenberg (Oberlausitz) und Strassberg; die Steuerämter I. Klasse in Friedeberg (Queis), Hoyerswerda, Lauban, Naumburg (Queis), Niesky, Reichenbach (Oberlausitz) und Rothenburg (Oberlausitz); das Steueramt II. Klasse in Marklissa.
12. Dem Haupt-Steueramt Liegnitz: die Steuerämter I. Klasse in Goldberg (Schlesien), Hayнау (Schlesien), Hirschberg (Schlesien), Jauer, Löwenberg (Schlesien), Lüben (Schlesien) und Striegau, das Steueramt II. Klasse in Greiffenberg (Schlesien).
13. Dem Haupt-Steueramt Oels: die Steuerämter I. Klasse in Bernstadt (Schlesien), Brieg (Bz. Breslau), Namslau und Gross-Wartenberg; das Steueramt II. Klasse in Festenberg.
14. Dem Haupt-Steueramt Oppeln: die Steuerämter I. Klasse in Carlsruhe (Schlesien), Falkenberg (Oberschlesien), Grottkau, Konstadt, Krappitz, Kreuzburg (Oberschlesien), Leschnitz (Oberschlesien) und Gross-Strehlitz.
15. Dem Haupt-Steueramt Sagan: die Steuerämter I. Klasse in Bunzlau, Freystadt (Niederschlesien), Grünberg (Schlesien), Muskau und Sprottau; die Steuerämter II. Klasse in Nieder-Hartmannsdorf und Naumburg (Bober).
16. Dem Haupt-Steueramt Schweidnitz: die Steuerämter I. Klasse in Frankenstein (Schlesien), Freiburg (Schlesien), Münsterberg (Schlesien), Nimptsch, Reichenbach (Schlesien), Strehlen (Schlesien) und Zobten (Bz. Breslau).

Zum unmittelbaren Ressort des Ober-Präsidenten gehören:

- a) Die Oder-Strombau-Verwaltung (Sitz Breslau);
- b) die Landes-Meliorationsangelegenheiten der Provinz;
- c) die Aichungs-Inspection für die Provinz (Sitz Breslau).

Aichämter bestehen in Breslau, Brieg (Bz. Breslau), Frankenstein (Schlesien), Freiburg (Schlesien), Glatz, Guhrau (Bz. Breslau), Münsterberg (Schlesien), Namslau, Neumarkt (Schlesien), Neurode, Oels (Schlesien), Ohlau, Reichenbach (Schlesien), Schweidnitz, Steinau (Oder), Strehlen (Schlesien), Striegau, Trebnitz (Schlesien), Waldenburg (Schlesien),

ferner

- in Liegnitz, Bunzlau, Glogau, Görlitz, Greiffenberg (Schlesien), Grünberg (Schlesien), Hayнау (Schlesien), Hirschberg (Schlesien), Hoyerswerda, Jauer, Kotzenau, Lauban, Löwenberg (Schlesien), Muskau, Neusalz (Oder), Sagan, Sprottau, Parchwitz und Greulich, sowie in Oppeln, Beuthen (Oberschlesien), Kreuzburg (Oberschlesien), Gleiwitz, Leobschütz, Neisse, Neustadt (Oberschlesien), Ratibor, Rybnik und Kattowitz;
- d) das Königliche Staatsarchiv für Schlesien (Sitz Breslau);
 - e) das Gräfllich v. Campaninische Fräulein-Stift in Barschau bei Lüben (Schlesien).

Unter Leitung, Aufsicht oder Subvention des Provinzial-Verbandes stehen folgende Anstalten und Institute:

Die Provinzial-Irrenanstalten in Brieg (Bz. Breslau), Bunzlau, Kreuzburg (Oberschlesien), Leubus, Plagwitz und Rybnik, sowie die Irrenpflegestation in Tost; die Taubstummenanstalten in Breslau, Liegnitz und Ratibor; die Blinden-Unterrichtsanstalt in Breslau; die Idiotenanstalten in Kraschnitz, Leschnitz (Oberschlesien) und das Wilhelm- und Augustastift in Liegnitz, sowie die concessionirte Idiotenanstalt in Breslau; die Zwangserziehung verwahrloster Kinder (Sitz Breslau), von welcher die Provinzial-Zwangserziehungsanstalt in Lublinitz ressortirt; die Provinzial-Hebammen-Lehranstalten in Breslau und Oppeln; das Museum der bildenden Künste in Breslau; die Provinzial-Wegebau-Verwaltung mit den Baubezirken Hirschberg (Schlesien), Schweidnitz, Breslau, Oppeln und Gleiwitz; die Provinzial-Darlehnskasse, die Provinzial-Hilfsskasse und die Landeskultur-Rentenbank, sämmtlich in Breslau; der Landes-Meliorationsfonds; der Provinzial-Kollektenfonds; der Hebammenfonds; der Oberschlesische Waisenfonds; der v. Kottwitz'sche Spinner- und Weber-Unterstützungsfonds; der Landwehr-Pferdegelderfonds; die v. Kramsta'sche Stiftung für arme Lehrerinnen; der Fonds zur Förderung der Rindviehzucht; die Entschädigungen für Verluste an Vieh durch Seuchen; die Provinzial-Land-Feuersozietät und die Provinzial-Städte-Feuersozietät; die Schlesische landwirthschaftliche Berufsgenossenschaft; der Landarmen-Verband (Sitz Breslau), von welchem das Arbeits- und Landarmenhaus in Schweidnitz, sowie die Pflegeanstalten in Freiburg, Lublinitz und Kattowitz ressortiren.

Die oberste Bergbehörde

in der Provinz ist das Königliche Oberbergamt in Breslau; demselben sind unterstellt die Zentralverwaltung der Steinkohlenbergwerke König und Königin Luise zu Zabrze, die Berginspektionen zu Tarnowitz, Königshütte und Zabrze, die Hüttenämter zu Friedrichshütte, Gleiwitz und Malapane, sowie die Revierbeamten der Bergreviere Zabrze, Süd-Beuthen, Königshütte, Ost-Beuthen, Tarnowitz, Kattowitz, Ratibor, Myslowitz-Kattowitz, Oestlich Waldenburg, Westlich Waldenburg und Görlitz.

Unter Aufsicht des Oberbergamts stehen ausserdem folgende Kassen, Schulen und Vereine:

- a) Die Oberschlesische Steinkohlenbergbau-Hilfsskasse (Sitz Tarnowitz);
- b) die Niederschlesische Steinkohlenbergbau-Hilfsskasse (Sitz Waldenburg [Schlesien]);
- c) die Bergschule in Tarnowitz;
- d) die Bergschule in Waldenburg (Schlesien);
- e) der Oberschlesische Knappschaftsverein (Sitz Tarnowitz);
- f) der Niederschlesische Knappschaftsverein (Sitz Waldenburg [Schlesien]);
- g) der Muskauer Knappschaftsverein (Sitz Muskau);
- h) der Knappschaftsverein für das Fürstenthum Pless (Sitz Nicolai).

Eisenbahn-Behörden.

Zum Verwaltungsbereich der

- a) Königlichen Eisenbahn-Direction Breslau gehören die Strecken: Breslau—Brieg, Brieg—Neisse, Neisse-Deutsch-Wette, Deutsch-Wette—Ziegenhals, Ziegenhals—Landesgrenze (verpachtet), Deutsch-Wette—Gross-Kunzendorf, Neisse—Camenz—Liegnitz—Raudten, Grottkau—Strehlen, Glambach—Wansen, Ottmachau—Landesgrenze bei Barzdorf, Breslau—Camenz—Mittelwalde, Mittelwalde—Landesgrenze (verpachtet), Breslau—Stroebel, Strehlen—Nimptsch—Gnadenfrei, Breslau—Obernigk, Breslau—Oels, Schottwitz—Rosenthal, Hundsfeld—Trebnitz, Breslau—Glogau, Neusalz (Oder)—Sagan, Freystadt—Reisicht, Reichenbach—Ober-Langenbielau, Striegau—Maltsh, Striegau—Bolkenhain, Jauer—Rohnstock, Sommerfeld—Sagan—Breslau, Gassen—Arnsdorf, Sorau—Christianstadt, Kohlfurt—Görlitz—Zittau, Görlitz—Landesgrenze (verpachtet), Nikrisch—Seidenberg, Seidenberg—Landesgrenze (verpachtet), Görlitz—Lauban, Lauban—Marklissa, Kohlfurt—Lauban—Dittersbach—Glatz, Greiffenberg (Schlesien)—Friedeberg (Queis), Greiffenberg (Schlesien)—Löwenberg (Schlesien), Löwenberg (Schlesien)—Goldberg, Liegnitz—Goldberg, Goldberg—Merzdorf, Hirschberg (Schlesien)—Petersdorf, Hirschberg (Schlesien)—Schmiedeberg (Riesengebirge), Ruhbank—Liebau, Liebau—Landesgrenze (verpachtet), Mittelsteine—Landesgrenze (verpachtet), Glatz—Rückers-Reinerz, Glatz—Seitenberg, Breslau—Sorgau—Landesgrenze, Landesgrenze—Halbstadt (gepachtet), Sorgau—Altwasser—Dittersbach;
- b) Königlichen Eisenbahn-Direction Kattowitz die Strecken: Tarnowitz—Dzieditz, Schoppinitz R. O. U.—Landesgrenze bei Sosnowice, Schoppinitz (Oberschlesien)—Landesgrenze bei Sosnowice, Brieg—Oppeln—Oswiecim, Myslowitz—Landesgrenze bei Slupna, Kunigunde-weiche—Georggrube, Radzionkau—Karf—Beuthen (Oberschlesien), Gleiwitz—Beuthen (Oberschlesien), Beuthen (Oberschlesien)—Chorzow—Kattowitz, Chorzow—Schwientochlowitz, Morgenroth-Beuthen (Oberschlesien)/Borsigwerk—Karf, Kosel-Kandrzin—Annaberg—Landesgrenze, Landesgrenze—Oderberg (gepachtet), Niedobschütz—Loslau—Annaberg, Nendza—Kattowitz, Ratibor—Troppau, Kosel-Kandrzin—Deutsch-Wette, Ratibor—Leobschütz—Landesgrenze, Landesgrenze—Jägerndorf (gepachtet), Leobschütz—Deutsch-Rasselwitz, Cosel (Stadt)—Polnisch-Neukirch, Gleiwitz—Orzesche—Sohrau (Oberschlesien), Friedrichsgrube—Tichau, Idaweiche—Emanuelssegen, Oels—Lublinitz—Tarnowitz, Lublinitz—Herby, Lublinitz—Vossowska, Kreuzburg—Vossowska—Tarnowitz—Oppeln (Szczepanowitz)—Neisse, Schiedlow—Deutsch-Leippe, Oppeln—Groschowitz, Oppeln—Vossowska, Namslau—Oppeln, Peiskretscham—Laband, Groschowitz—Borsigwerk, Gleiwitz—Guidogruben—Morgenroth, schmalspurige Eisenbahnen im Oberschlesischen Bergwerks- und Hüttenbezirk (verpachtet);
- c) Königlichen Eisenbahn-Direction Posen die in Betracht kommenden Strecken: Obernigk—Posen, Trachenberg—Herrnstadt, Bojanowo—Guhrau, Hansdorf—Sagan—Glogau—Lissa (Posen), Posen—Kreuzburg, Oels—Gnesen.
- d) Privatbahnen unter eigener Verwaltung sind: Breslau—Warschauer Eisenbahn, Direction in Oels (Schlesien), Strecke: Oels—Wilhelmsbrück.

An Zweigstellen der Reichsbank

sind vorhanden:

- a) Eine Reichsbankhauptstelle in Breslau;
- b) Reichsbankstellen in Gleiwitz, Glogau, Görlitz und Liegnitz;
- c) Reichsbanknebenstellen in Beuthen (Oberschlesien), Brieg (Bz. Breslau), Grünberg (Schlesien), Hirschberg (Schlesien), Landeshut (Schlesien), Neisse, Ratibor, Reichenbach (Schlesien) und Sagan.

A. Der Regierungsbezirk Breslau

(1 348 057 ha mit 1 599 322 Einwohnern)*

zerfällt in einen Stadtkreis (Breslau) (s. w. u.) und die nachbezeichneten dreiundzwanzig landrätlichen Kreise.

a. Kreise.	b. Landrathsämter (Sitz).	c. Stadtgemeinden (mit Einwohnerzahl in Klammern).
1. Breslau	Breslau	(ohne Stadtgemeinde) [82 154].
2. Brieg (Bz. Breslau)....	Brieg (Bz. Breslau)	Brieg (Bz. Breslau) [20 154], Löwen (Schlesien) [2 589].
3. Frankenstein (Schlesien)	Frankenstein (Schlesien) ...	Frankenstein (Schlesien) [8 140], Reichenstein [2 203], Silberberg [1 629], Wartha [1 167].
4. Glatz	Glatz	Glatz [13 501], Lewin [1 538], Reinerz [3 131].
5. Gross-Wartenberg	Gross-Wartenberg	Festenberg [2 335], Gross-Wartenberg [2 385], Neumittelwalde [1 318].
6. Guhrau (Bz. Breslau) ..	Guhrau (Bz. Breslau)	Guhrau (Bz. Breslau) [4 557], Herrnsstadt [1 982], Tschirnau [752].
7. Habelschwerdt	Habelschwerdt	Habelschwerdt [5 586], Landeck (Schlesien) [2 683], Mittelwalde (Schlesien) [2 808].
8. Militsch (Bz. Breslau) ..	Militsch (Bz. Breslau)	Militsch (Bz. Breslau) [3 822], Prausnitz (Bz. Breslau) [1 903], Sulau [527], Trachenberg (Schlesien) [3 374].
9. Münsterberg (Schlesien)	Münsterberg (Schlesien) ...	Münsterberg (Schlesien) [6 162].
10. Namslau	Namslau	Namslau [6 167], Reichthal [1 295].
11. Neumarkt (Schlesien) ..	Neumarkt (Schlesien)	Canth [2 785], Neumarkt (Schlesien) [5 860].
12. Neurode	Neurode	Neurode [6 854], Wünschelburg [2 101].
13. Nimptsch	Nimptsch	Nimptsch [2 172].
14. Oels (Schlesien)	Oels (Schlesien)	Bernstadt (Schlesien) [4 426], Hundsfeld [1 415], Juliusburg [819], Oels (Schlesien) [10 167].
15. Ohlau	Ohlau	Ohlau [8 632], Wansen [2 216].
16. Reichenbach (Schlesien)	Reichenbach (Schlesien) ...	Reichenbach (Schlesien) [13 040].
17. Schweidnitz	Schweidnitz	Freiburg (Schlesien) [8 991], Schweidnitz [24 725], Zobten (Bz. Breslau) [2 346].
18. Steinau (Oder)	Steinau (Oder)	Köben [1 032], Raudten (Bz. Breslau) [1 394], Steinau (Oder) [3 552].
19. Strehlen (Schlesien) ...	Strehlen (Schlesien)	Strehlen (Schlesien) [9 016].
20. Striegau	Striegau	Striegau [12 380].
21. Trebnitz (Schlesien) ...	Trebnitz (Schlesien)	Stroppen [668], Trebnitz (Schlesien) [5 333].
22. Waldenburg (Schlesien)	Waldenburg (Schlesien) ...	Friedland (Bz. Breslau) [2 528], Gottesberg [7 201], Waldenburg (Schlesien) [13 553].
23. Wohlau	Wohlau	Auras [808], Dyhernfurth [1 534], Winzig [2 122], Wohlau [2 433].

Der Stadtkreis Breslau

umfasst die Haupt- und Residenzstadt Breslau

[3 035 Hektare mit 364 500 Einwohnern einschl. Militär].

Die landrätlichen Befugnisse werden ausgeübt vom Magistrat bzw. dem
Polizei-Präsidium.

An städtischen Anstalten etc. sind vorhanden:

3 Gymnasien, 2 Realgymnasien, 3 Realschulen, 6 höhere und mittlere Mädchenschulen, 1 Stadttheater, 66 evangelische und 43 katholische Volksschulen, 3 Krankenanstalten, 3 Gaswerke, 1 Elektrizitätswerk und 1 Wasserwerk, 1 statistisches Amt, 1 chemisches Untersuchungsamt, 1 Sparkasse, 1 Armenhaus, 1 Arbeitshaus, 1 Bank, 1 Feuersozietät, 1 Stadt-Bibliothek und 1 Stadt-Archiv, 1 Stadt-Konsistorium, 1 Stadt-Leihamt, 1 Volksbad, 1 Desinfections-Anstalt, 1 Asyl für Obdachlose, 1 Schlachthof etc.

*) Nach der Volkszählung vom 1. Dezember 1890.

Dem Regierungs-Präsidenten

sind unmittelbar untergeordnet:

Das Polizei-Präsidium in Breslau; die Kreisbaubeamten mit den Amtssitzen in Breslau, Brieg (Bz. Breslau), Glatz, Neumarkt (Schlesien), Oels (Schlesien), Reichenbach (Schlesien), Schweidnitz, Steinau (Oder), Strehlen (Schlesien), Trebnitz (Schlesien) und Wohlau; die nachbezeichneten Deichverbände: der Koppen-Schönauer, Alt-Cöln-Peisterwitzer, Briesen-Lindener, Linden-Steiner, Janowitz-Schwoitscher, Barteln-Scheitniger, Breslau-Oder-Vorstädtischer, Carlowitz-Ransener, Breslau-Koseler, Pilsnitz-Herrnprotscher, Neumarkter, Kottwitz-Raaker, Dyhernfurther, Praukauer, Jürtsch-Lampersdorfer, Domsben-Klein-Bauschwitzer, Bautke-Tschwirtschener, Tschechnitz-Tschanscher und Zedlitz-Kottwitzer; die Strafanstalten in Brieg (Bz. Breslau), Striegau und die Gefängnisse in Breslau und Wohlau; das Königliche St. Elisabeth-Hospital in Breslau und die Rudolph v. Lestwitz'schen Stiftungen in Ober-Tschirnau; die Gewerbe-Inspectoren mit den Sitzen in Breslau, Oels, Reichenbach, Waldenburg; die Baugewerkschule Breslau; die landwirtschaftliche Schule Brieg (Bz. Breslau); das Taubstummen-Institut Breslau; die Blindenunterricht-Anstalt Breslau.

In Bezug auf das

Forstwesen

zerfällt der Regierungsbezirk in drei Forst-Inspectionen, nämlich:

- a) In den Forst-Inspectionen Breslau-Breslau mit den Oberförstereien Nimkau und Schöneiche;
- b) in den Forst-Inspectionen Breslau-Brieg mit den Oberförstereien Peisterwitz, Rogelwitz, Stoberau, Namslau, Kottwitz, Zobten;
- c) in den Forst-Inspectionen Breslau-Glatz mit den Oberförstereien Woidnig, Carlsberg, Nesselgrund, Reinerz, Katholisch-Hammer und Kuhbrück.

Daneben besteht noch das Charité-Forstamt in Prieborn.

Handelskammern

sind vorhanden in Breslau [für den Stadtkreis Breslau] und in Schweidnitz [für die Kreise Reichenbach (Schlesien), Schweidnitz, Waldenburg (Schlesien), und die Ortschaft Laasan im Kreise Striegau].

B. Der Regierungsbezirk Liegnitz

(1 360 659 ha mit 1 047 405 Einwohnern)*

zerfällt in die nachbezeichneten einundzwanzig Kreise (zwei Stadt- und neunzehn Landkreise):

a. Kreise.	b. Landrathsämter (Sitz).	c. Stadtgemeinden (mit Einwohnerzahl in Klammern).
1. Bolkenhain	Bolkenhain	Bolkenhain [3 601], Hohenfriedeberg [794].
2. Bunzlau	Bunzlau	Bunzlau [12 921], Naumburg (Queis) [2 165].
3. Freystadt(Niederschles.)	Freystadt (Niederschlesien).	Beuthen (Oder) [3 387], Freystadt (Niederschlesien) [3 919], Neusalz (Oder) [9 073], Neustädtel (Bz. Liegnitz) [1 378], Schlawa (Schlesien) [827].
4. Glogau	Glogau	Glogau [20 529], Polkwitz [1 838].
5. Görlitz, Stadtkreis ...	(Magistrat in Görlitz)	Görlitz [62 135].
6. Görlitz, Landkreis ...	Görlitz	Reichenbach (Oberlausitz) [1 944].
7. Goldberg-Haynau ...	Goldberg (Schlesien)	Goldberg(Schlesien)[6 437], Haynau(Schlesien)[8 115].
8. Grünberg (Schlesien) ..	Grünberg (Schlesien)	Grünberg (Schlesien) [16 092], Rothenburg (Oder) [617], Deutsch-Wartenberg [849].
9. Hirschberg (Schlesien) .	Hirschberg (Schlesien)	Hirschberg (Schlesien)[16 214], Schmiedeberg(Riesengebirge) [4 592].
10. Hoyerswerda	Hoyerswerda	Hoyerswerda [4 016], Ruhland [1 958], Wittichenau [2 182].
11. Jauer	Jauer	Jauer [11 576].
12. Landeshut (Schlesien) ..	Landeshut (Schlesien)	Landeshut (Schlesien) [7 572], Liebau (Schlesien) [5 036], Schömburg (Schlesien) [2 040].
13. Lauban	Lauban	Lauban [11 958], Markklissa [2 182], Schönberg (Oberlausitz) [1 348], Seidenberg (Oberlausitz) [2 605].
14. Liegnitz, Stadtkreis ...	(Magistrat in Liegnitz)	Liegnitz [46 874].
15. Liegnitz, Landkreis ...	Liegnitz	Parchwitz [1 204].
16. Löwenberg (Schlesien) .	Löwenberg (Schlesien)	Friedeberg (Queis) [2 670], Greiffenberg (Schlesien) [3 460], Lähn [1 094], Liebenthal (Bz. Liegnitz) [1 573], Löwenberg (Schlesien) [4 782].
17. Lüben (Schlesien)	Lüben (Schlesien)	Lüben (Schlesien) [6 131], Kotzenau [3 859].
18. Rothenburg(Oberlausitz)	Rothenburg (Oberlausitz) ..	Rothenburg (Oberlausitz) [1 236], Muskau [3 356].
19. Sagan	Sagan	Naumburg (Bober) [819], Priebus [1 190], Sagan [12 623].
20. Schönau (Katzbach) ...	Schönau (Katzbach)	Kupferberg [533], Schönau (Katzbach) [1 497].
21. Sprottau	Sprottau	Primkenau [1 904], Sprottau [7 644].

*) Nach der Volkszählung vom 1. Dezember 1890.

Dem Regierungs-Präsidenten

sind unmittelbar unterstellt:

Die Kreis-Baubeamten mit den Amtssitzen in Bunzlau, Glogau, Görlitz, Grünberg (Schlesien), Hirschberg (Schlesien), Hoyerswerda, Landeshut (Schlesien), Liegnitz und Sagan; die Deichverbände und zwar: der Bartsch-Weidische, der Grünberger, der Wilkau-Carolather, der Aufenthalt-Glauchower, der Deutsch-Wartenberger, der Nenkersdorfer, der Königlich und Fürstlich Aufhalter, der Tschiefersche und der Bober-Deichverband; die Strafanstalten in Görlitz, Jauer und Sagan; das v. Schmettow-Schwerinsche Fräulein-Stift in Rietschütz.

In Bezug auf das

Forstwesen

bildet der Regierungsbezirk einen Forst-Inspectionsbezirk mit den Oberförstereien Altreichenau, Hoyerswerda, Panten, Tschiefer und Ullersdorf.

Handelskammern

bestehen in Görlitz [für den Stadt- und Landkreis Görlitz], Hirschberg (Schlesien) [für die Kreise Hirschberg und Schönau], Landeshut (Schlesien) [für den Kreis Landeshut], Lauban [für den Kreis Lauban und den südwestlich von dem Eisenbahndamm der Schlesischen Gebirgsbahn gelegenen Theil des Kreises Löwenberg], Liegnitz [für den Stadt- und Landkreis Liegnitz], Sagan [für die Kreise Sagan und Sprottau].

C. Der Regierungsbezirk Oppeln

(1 321 676 ha mit 1 577 131 Einwohnern)*

zerfällt in die nachbezeichneten neunzehn Kreise:

a. Kreise.	b. Landrathsämter (Sitz).	c. Stadtgemeinden (mit Einwohnerzahl in Klammern).
1. Beuthen (Oberschlesien)	Beuthen (Oberschlesien) ...	Beuthen (Oberschlesien) [30 327], Königshütte (Oberschlesien) [36 315].
2. Cosel (Schlesien).....	Cosel (Schlesien)	Cosel (Schlesien) [5 736].
3. Falkenberg (Oberschles.)	Falkenberg (Oberschlesien).	Falkenberg (Oberschlesien) [2 111], Friedland (Bz. Oppeln) [2 240], Schurgast [1 146].
4. Grottkau	Grottkau	Grottkau [4 345], Ottmachau [3 661].
5. Kattowitz (Oberschles.)	Kattowitz (Oberschlesien) ..	Kattowitz (Oberschlesien) [16 527], Myslowitz [9 058].
6. Kreuzburg (Oberschles.)	Kreuzburg (Oberschlesien) .	Konstadt [2 491], Kreuzburg (Oberschlesien) [7 581], Pitschen [2 049].
7. Leobschütz	Leobschütz	Bauerwitz [2 751], Katscher [3 807], Leobschütz [12 606].
8. Lublinitz	Lublinitz	Guttentag [2 420], Lublinitz [3 361], Woischnik [1 686].
9. Neisse	Neisse	Neisse [22 366], Patschkau [5 765], Ziegenhals [6 786].
10. Neustadt (Oberschlesien)	Neustadt (Oberschlesien)...	Neustadt (Oberschlesien) [17 580], Oberglogau [7 210], Zülz [2 794].
11. Oppeln	Oppeln	Oppeln [20 255], Krappitz [2 874].
12. Pless	Pless	Nicolai [6 036], Pless [4 546], Altberum [2 036].
13. Ratibor	Ratibor	Hultschin [2 987], Ratibor [25 000].
14. Rosenberg (Oberschles.)	Rosenberg (Oberschlesien) .	Landsberg (Oberschlesien) [1 080], Rosenberg (Oberschlesien) [3 737].
15. Rybnik	Rybnik	Loslau [2 667], Rybnik [5 925], Sohrau (Oberschlesien) [4 248].
16. Gross-Strehlitz	Gross-Strehlitz	Gross - Strehlitz [4 894], Leschnitz (Oberschlesien) [2 777], Ujest [2 509].
17. Tarnowitz	Tarnowitz	Tarnowitz [10 532], Georgenberg (Oberschlesien) [1 729].
18. Tost-Gleiwitz	Gleiwitz	Gleiwitz [19 667], Kieferstädtel [1 018], Peiskretscham [3 839], Tost [2 427].
19. Zabrze	Zabrze	(ohne Stadtgemeinde).

Dem Regierungs-Präsidenten

sind unmittelbar unterstellt:

Die Kreis-Baubeamten mit den Amtssitzen in Beuthen (Oberschlesien), Carlsruhe (Schlesien), Cosel (Schlesien), Gleiwitz, Gross-Strehlitz, Kreuzburg (Oberschlesien), Leobschütz, Neisse, Neustadt (Oberschlesien), Oppeln, Pless, Ratibor, Rybnik und Tarnowitz; die Deichverbände, und zwar: der Krappitz-Rogauer, Straduna-Zywoдецзützer, Dombrowka-Winower, Wilhelmsthaler und Döbern-Riebninger Bolko-Insel, Olsau-Gorzütz-Uhilsko'er, Vogtsdorf-Halbendorf-Zelasno'er, Bielitzer, Hennersdorfer, Cosel-Klodnitzer, Noroker, Niewodniker; die Strafanstalten in Ratibor und Gross-Strehlitz; die v. Grotto-wskische Erziehungs-Anstalt in Lublinitz; der Auswechelungs-Kommissar bezüglich der von und nach Oesterreich ausgewiesenen Schublinge in Myslowitz.

*) Nach der Volkszählung vom 1. December 1890.

In Bezug auf das

Forstwesen

ist der Regierungsbezirk in drei Forstmeister-Bezirke eingetheilt, nämlich:

- a) In den Forstmeister-Bezirk Oppeln-Oppeln mit den Oberförstereien Proskau und Schelitz;
- b) in den Forstmeister-Bezirk Oppeln-Süd mit den Oberförstereien Cosel, Dembio, Grudschütz, Krascheow, Ottmachau und Rybnik;
- c) in den Forstmeister-Bezirk Oppeln-Nord mit den Oberförstereien Bodland, Creutzburgerhütte, Dombrowka, Jellowa, Kupp, Murow und Poppelau.

II. Eintheilung der Gerichtsbezirke.

Zum Königlichen Ober-Landesgericht in Breslau gehören folgende Land- bz. Amtsgerichte:

a. Landgerichte.	b. Amtsgerichte (nach der Zuteilung zu den nebenstehenden Landgerichten aufgeführt).
Beuthen (Oberschlesien) . . .	Beuthen (Oberschlesien), Kattowitz (Oberschlesien), Königshütte, Myslowitz, Tarnowitz.
Breslau	Breslau, Canth, Neumarkt (Schlesien), Winzig, Wohlau.
Brieg (Bz. Breslau)	Brieg (Bz. Breslau), Grottkau, Löwen (Schlesien), Ohlau, Strehlen (Schlesien), Wansen.
Glatz	Frankenstein (Schlesien), Glatz, Habelschwerdt, Landeck (Schlesien), Lewin, Mittelwalde (Schlesien), Münsterberg (Schlesien), Neurode, Reichenstein, Reinerz, Wünschelburg.
Gleiwitz	Gleiwitz, Nicolai, Peiskretscham, Pless, Tost, Zabrze.
Glogau	Beuthen (Oder), Carolath, Freystadt (Niederschlesien), Glogau, Grünberg (Schlesien), Guhrau (Bz. Breslau), Halbau, Herrnsstadt, Kontopp, Neusalz (Oder), Polkwitz, Priebus, Sagan, Sprottau, Steinau (Oder).
Görlitz	Görlitz, Hoyerswerda, Lauban, Marklissa, Muskau, Niesky, Reichenbach (Oberlausitz), Rothenburg (Oberlausitz), Ruhland, Seidenberg (Oberlausitz).
Hirschberg (Schlesien)	Bolkenhain, Friedeberg (Queis), Greiffenberg (Schlesien), Hermsdorf (Kynast), Hirschberg (Schlesien), Lähn, Landeshut (Schlesien), Liebau (Schlesien), Löwenberg (Schlesien), Schmiedeberg (Riesengebirge), Schömburg (Schlesien), Schönau (Katzbach).
Liegnitz	Bunzlau, Goldberg (Schlesien), Haynau (Schlesien), Jauer, Liegnitz, Lüben (Schlesien), Naumburg (Queis), Parchwitz.
Neisse	Falkenberg (Oberschlesien), Friedland (Bz. Oppeln), Neisse, Neustadt (Oberschlesien), Oberglogau, Ottmachau, Patschkau, Ziegenhals.
Oels (Schlesien)	Bernstadt (Schlesien), Festenberg, Gross-Wartenberg, Militich (Bz. Breslau), Namslau, Neumittelwalde, Oels (Schlesien), Prausnitz (Bz. Breslau), Trachenberg (Schlesien), Trebnitz (Schlesien).
Oppeln	Carlsruhe (Schlesien), Gross-Strehlitz, Guttentag, Konstadt, Krappitz, Kreuzburg (Oberschlesien), Kupp, Landsberg (Oberschlesien), Leschnitz (Oberschlesien), Lublinitz, Oppeln, Pitschen, Rosenberg (Oberschlesien), Ujest.
Ratibor	Bauerwitz, Cosel (Schlesien), Gnadenfeld, Hultschin, Katscher, Leobschütz, Loslau, Ratibor, Rybnik, Sohrau (Oberschlesien).
Schweidnitz	Freiburg (Schlesien), Friedland (Bz. Breslau), Gottesberg, Niederwüstegiersdorf, Nimptsch, Reichenbach (Schlesien), Schweidnitz, Striegau, Waldenburg (Schlesien), Zobten (Bz. Breslau).

III. Eintheilung und Friedens-Dislocation des V. Armee-Corps (für den Bereich der Provinz Schlesien).

Divisionen.	Brigaden (aufgeführt nach der Zutheilung zu den Divisionen).	Regimenter bzw. selbstständige Bataillone (aufgeführt nach ihrer Zutheilung zu den Brigaden).	Unterabtheilungen von den voranstehend auf derselben Linie namhaft gemachten Truppenkörpern.	Garnisonen.
9. Division —	— 17. Inf.-Brig.	V. Armee-Corps. (Commando und Generalstab in Posen.) — 3. Posensches Infanterie-Regiment No. 58 — Landwehrbezirk Görlitz	Commando u. Stab Commando u. Stab Stab, 1., 2. und 4. Bataillon 3. Bataillon — Hauptmeldeamt Meldeamt — Hauptmeldeamt Meldeamt — Hauptmeldeamt Meldeamt — Hauptmeldeamt Meldeamt — Hauptmeldeamt Meldeamt	Glogau. Glogau. Glogau. Fraustadt (Bz. Posen). Görlitz. Görlitz. Bunzlau. Muskau. Muskau. Hoyerswerda. Sprottau. Sprottau. Lüben (Schlesien). Neusalz a. Oder. Neusalz a. Oder. Grünberg (Schlesien). Glogau. Glogau. Liegnitz. Liegnitz.
—	18. Inf.-Brig.	— Grenadier-Regiment König Wilhelm I. (2. Westpreussisches) No. 7 Infanterie-Regiment von Courbière (2. Posensches) No. 19 — Landwehrbezirk Jauer	— Commando u. Stab Stab, 1., 2., Füsilier- u. 4. Bataillon Stab, 1., 3. und 4. Bataillon 2. Bataillon — Hauptmeldeamt Meldeamt — Hauptmeldeamt — Hauptmeldeamt — Hauptmeldeamt Meldeamt	Görlitz. Jauer. Jauer. Jauer. Bolkenhain. Schönau. Liegnitz. Liegnitz. Lauban. Lauban. Löwenberg (Schlesien). Hirschberg (Schlesien). Hirschberg (Schlesien). Landeshut (Schlesien).
—	9. Kav.-Brig.	— Dragoner-Regiment v. Bredow (1. Schlesisches) No. 4 —	Commando u. Stab —	Glogau. Lüben (Schlesien).
10. Division —	— 10. Kav.-Brig.	— Ulanen-Regiment Kaiser Alexander III. von Russland (Westpreussisches) No. 1 —	Commando u. Stab Commando u. Stab Stab, 1., 2., 3. u. 4. Escadron 5. Escadron	Posen. Posen. Militsch (Bz. Breslau). Ostrowo (Bz. Posen).

Divisionen.	Brigaden (aufgeführt nach der Zutheilung zu den Divisionen).	Regimenter bzw. selbstständige Bataillone (aufgeführt nach ihrer Zutheilung zu den Brigaden).	Unterabtheilungen von den voranstehend auf derselben Linie namhaft gemachten Truppenkörpern.	Garnisonen.
10. Division	5. Feld-Art. Brigade	— Feld-Artillerie-Regiment von Podbielski (Niederschlesisches) No. 5 » » Jäger-Bataillon von Neumann (1. Schlesisches) No. 5 Niederschlesisches Pionier-Bataillon No. 5	Commando u. Stab Stab, 1. u. 4. Abth. 2. u. 3. Abtheilung Reitende Abtheilung — —	Posen. Glogau. Sprottau. Sagan. Hirschberg (Schlesien). Glogau.
Dem Corps unmittelbar zugeheilt.				
11. Division	—	VI. Armee-Corps. (Commando und Generalstab in Breslau.)		
—	21. Inf.-Brig.	— — Grenadier-Regiment König Friedrich Wilhelm II. (1. Schlesisches) No. 10 Füsilier-Regiment Generalfeldmarschall Graf Moltke (Schlesisches) No. 38.	Stab Stab Stab, 1., 2. und 4. Bataillon Füsilier-Bataillon Stab, 1., 3. und 4. Bataillon 2. Bataillon	Breslau. Breslau. Breslau. Schweidnitz. Glatz.
	22. Inf.-Brig.	Bezirks-Commando I Breslau » Striegau — Grenadier-Regiment Kronprinz Friedrich Wilhelm (2. Schlesisches) No. 11 4. Niederschlesisches Infanterie-Regiment No. 51	— — Stab —	Schweidnitz. Breslau. Striegau. Breslau. Breslau.
	11. Kav.-Brig.	Bezirks-Commando Glatz » Schweidnitz » Münsterberg (Schlesien) » Brieg (Bz. Breslau) — Leib-Kürassier-Regiment Grosser Kurfürst (Schlesisches) No. 1 Dragoner-Regiment König Friedrich III. (2. Schlesisches) No. 8	Stab, 2., 3. und 4. Bataillon 1. Bataillon — — Stab —	Schweidnitz. Breslau. Striegau. Breslau. Breslau. Brieg (Bz. Breslau). Breslau. Glatz. Schweidnitz. Münsterberg (Schlesien). Brieg (Bz. Breslau). Breslau. Breslau.
		Husaren-Regiment von Schill (1. Schlesisches) No. 4	Stab, 1. Escadron 2. Escadron 3. Escadron 4. und 5. Escadron Stab, 1., 2. und 5. Escadron 3. und 4. Escadron	Oels (Schlesien). Kreuzburg (Oberschles.). Bernstadt (Schlesien). Namslau. Ohlau.
12. Division	—	—		
	23. Inf.-Brig.	— — Infanterie-Regiment Keith (1. Ober- schlesisches) No. 22 3. Oberschlesisches Infanterie-Regiment No. 62 Bezirks-Commando Rybnik » Ratibor » Gleiwitz » Cosel (Schlesien)	Stab Stab Stab, 1., 2. und 4. Bataillon 3. Bataillon Stab, 1., 2. und 4. Bataillon 3. Bataillon — — — —	Strehlen (Schlesien). Neisse. Neisse. Gleiwitz. Beuthen (Oberschles.). Cosel (Schlesien). Ratibor. Rybnik. Ratibor. Gleiwitz. Cosel (Schlesien).

Divisionen.	Brigaden (aufgeführt nach der Zutheilung zu den Divisionen).	Regimenter bzw. selbstständige Bataillone (aufgeführt nach ihrer Zutheilung zu den Brigaden).	Unterabtheilungen von den voranstehend auf derselben Linie namhaft gemachten Truppenkörpern.	Garnisonen.
12. Division	24. Inf.-Brig.	<p style="text-align: center;">—</p> <p style="text-align: center;">Infanterie-Regiment von Winterfeldt (2. Oberschlesisches) No. 23</p> <p style="text-align: center;">4. Oberschlesisches Infanterie-Regiment No. 63</p> <p style="text-align: center;">Bezirks-Commando Neisse " Beuthen (Oberschlesien) " Kattowitz (Oberschlesien) " Kreuzburg (Oberschlesien) " Oppeln</p>	<p style="text-align: center;">Stab —</p> <p>Stab, 3., 4. Bataillon</p> <p>1. und 2. Bataillon</p> <p style="text-align: center;">— — — — —</p>	<p>Neisse. Neisse.</p> <p>Oppeln.</p> <p>Neisse. Neisse. Beuthen (Oberschles.). Kattowitz (Oberschles.). Kreuzburg (Oberschles.). Oppeln. Neisse.</p>
	12. Kav.-Brig.	<p style="text-align: center;">—</p> <p style="text-align: center;">Husaren-Regiment Graf Götzen (2. Schlesisches) No. 6</p> <p style="text-align: center;">Ulanen-Regiment von Katzler (Schlesisches) No. 2</p>	<p style="text-align: center;">Stab</p> <p>Stab, 1., 2., 4. und 5. Escadron</p> <p>3. Escadron</p> <p>Stab, 1., 3., 4. und 5. Escadron</p> <p>2. Escadron</p>	<p>Leobschütz.</p> <p>Ratibor. Gleiwitz.</p>
Dem Corps unmittelbar unterstellt.	6. Feld-Art.- Brig.	<p style="text-align: center;">—</p> <p style="text-align: center;">Feld-Artillerie-Regiment von Peucker (Schlesisches) No. 6</p> <p style="text-align: center;">Feld-Artillerie-Regiment von Clausewitz (Oberschlesisches) No. 21</p> <p style="text-align: center;">Schlesisches Train-Bataillon No. 6 Bezirks-Commando II. Breslau " Oels (Schlesien) " Wohlau</p> <p style="text-align: center;">Beim Corps befinden sich:</p> <p style="text-align: center;">2. Schlesisches Jäger-Bataillon No. 6</p> <p style="text-align: center;">Fuss-Artillerie-Regiment von Dieskau (Schlesisches) No. 6</p> <p style="text-align: center;">Schlesisches Pionier-Bataillon No. 6</p>	<p style="text-align: center;">Stab</p> <p>Stab, 1. und 2. Abtheilung</p> <p>3. und reitende Abtheilung</p> <p>Stab, 1. und 3. Abtheilung</p> <p>2. Abtheilung 4. Abtheilung</p> <p style="text-align: center;">— — — —</p> <p>Stab und 2. Bataillon</p> <p>1. Bataillon (3. und 4. Compagnie)</p> <p style="text-align: center;">—</p>	<p>Pless. Breslau. Breslau.</p> <p>Schweidnitz.</p> <p>Neisse.</p> <p>Grottkau. Ober-Glogau. Breslau. Breslau. Oels (Schlesien). Wohlau.</p> <p>Oels (Schlesien).</p> <p>Neisse.</p> <p>Glogau. Glatz. Neisse.</p>
	6. Gend.-Brig.	Gendarmerie. —	<p style="text-align: center;">Commando</p> <p>I. Districts- Commando</p> <p>II. " "</p> <p>III. " "</p> <p>IV. " "</p> <p>V. " "</p> <p>VI. " "</p> <p>VII. " "</p>	<p>Breslau.</p> <p>Breslau.</p> <p>Schweidnitz.</p> <p>Liegnitz.</p> <p>Görlitz.</p> <p>Oppeln.</p> <p>Ratibor.</p> <p>Beuthen (Oberschles.).</p>

Sonstige Militär-Behörden, Anstalten u. s. w.

sind folgende vorhanden:

- a) Linienkommission: in Breslau;
- b) Commandanturen: in Breslau, Glatz, Glogau;
- c) Artillerie-Depots: in Breslau (mit Filiale in Schweidnitz), Glatz, Glogau, Neisse;
- d) Train-Depot: in Breslau;
- e) Kriegsschulen: in Glogau, Neisse;
- f) Kadettenhaus: in Wahlstatt;
- g) Militär-Lehrschmiede: in Breslau;
- h) Festungsgefängnisse: in Glogau, Neisse;
- i) Intendanturen: für die 9. Division (V. Armee-Corps) in Glogau, für VI. Armee-Corps und die 11. Division in Breslau, für die 12. Division in Neisse;
- k) Proviantämter: in Breslau, Brieg (Bz. Breslau), Cosel (Schlesien), Glatz, Gleiwitz, Leobschütz, Namslau, Neisse, Ohlau, Schweidnitz;
- l) Hülf-Proviantämter: in Grottkau, Neustadt (Oberschlesien);
- m) Bekleidungsamt VI. Armee-Corps: in Breslau;
- n) Remonte-Depot: in Wehrse (Kr. Guhrau);
- o) Garnison-Bauinspektionen: in Breslau I und II, Gleiwitz, Glogau, Liegnitz und Neisse;
- p) Garnison-Verwaltungen: in Beuthen (Oberschlesien), Breslau, Brieg (Bz. Breslau), Cosel (Schlesien), Feld-Artillerie-Schiessplatz Lamsdorf (Bz. Oppeln), Glatz, Gleiwitz, Glogau, Görlitz, Leobschütz, Liegnitz, Lüben (Schlesien), Neisse, Oels (Schlesien), Oppeln, Ratibor, Sagan, Schweidnitz und Sprottau;
- q) Unteroffizier-Verschule: in Wohlau.



Namen der Ortschaften.	Kreis.	Amtsgerichts- bezirk.	Bestellungs- Postanstalt.	Berichtigungen.
A.				
A., B., C., <i>Kol.</i>	Goldberg-Haynau	Goldberg (Schlesien)	Neukirch (Katzbach).	
Abdeckerei, <i>G.</i>	Gross- Wartenberg	Festenberg	Festenberg.	
Abdeckerei, <i>Ab.</i>	Sagan	Sagan	Sagan.	
Abelsruh, <i>H.</i>	Glogau	Glogau	Glogau.	
Abendsteingrube, <i>Stgr.</i>	Kattowitz (Oberschlesien)	Myslowitz	Schoppinitz.	
Ablassbrunn, <i>D.</i>	Sagan	Sagan	Hertwigswaldau (Bz. Liegnitz).	
Abrutze (Waldvorwerk), <i>Vw.</i>	Grünberg (Schlesien)	Grünberg (Schlesien)	Kleinitz.	
Achthäuser, <i>Kol.</i>	Neurode	Neurode	Neurode.	
Achthuben, <i>D.</i>	Neustadt (Oberschlesien)	Neustadt (Oberschlesien)	Schnellewalde.	
Ackermann's Ziegelei, <i>Zg.</i>	Lauban	Lauban	Langenöls.	
Ackermann'sche Gastwirth- schaft, <i>Gh.</i>	Liegnitz, Landkreis	Liegnitz	Liegnitz 1.	
Adalbertgrube, <i>Stgr.</i>	Pless	Nicolai	Bradegrube.	
Adamowitz, = <i>D., Kol.</i>	Gross-Strehlitz	Gross-Strehlitz	Gross-Strehlitz.	
Adamowitz, = <i>D., M.</i>	Ratibor	Ratibor	Nendza.	
Adams Eiskeller, <i>G.</i>	Neisse	Neisse	Neisse.	
Adam und Eva, <i>Chh.</i>	Oppeln	Oppeln	Oppeln.	
Adelaidenau, <i>Vw.</i>	Sprottau	Sprottau	Princkenau.	
Adelheidshof, <i>Vw.</i>	Freystadt (Niederschlesien)	Carolath	Liebenzig.	
Adelheidshof, <i>Dm.</i>	Militsch (Bz. Breslau)	Militsch (Bz. Breslau)	Militsch (Bz. Breslau).	
Adelheidshof bei Staude, <i>Vw.</i>	Pless	Pless	Gross-Weichsel.	
Adelsbach, Nieder-, = <i>D.</i>	Waldenburg (Schlesien)	Waldenburg (Schlesien)	Salzbrunn.	
Adelsbach, Ober-, <i>D.</i>	Waldenburg (Schlesien)	Waldenburg (Schlesien)	Salzbrunn.	
Adelsdorf (Schlesien), Ober- u. Nieder-, <i>D.</i>	Goldberg-Haynau	Goldberg (Schlesien)	Postanstalt.	
Adlerland, <i>Hgr.</i>	Grünberg (Schlesien)	Grünberg (Schlesien)	Grünberg (Schlesien).	
Adlersruh, <i>D.</i>	Bolkenhain	Bolkenhain	Rudelstadt (Schlesien).	
Adolphschacht, <i>Werk</i>	Tarnowitz	Tarnowitz	Tarnowitz.	
Adolphsthal, <i>Kol.</i>	Kreuzburg (Oberschlesien)	Kreuzburg (Oberschlesien)	Ushütz.	
Affenberg, <i>Kol.</i>	Hirschberg (Schlesien)	Schmiedeberg (Riesengebirge)	Erdmannsdorf (Schlesien).	
Agathegrube, <i>Gr.</i>	Kattowitz (Oberschlesien)	Myslowitz	Janow (Oberschlesien).	
Agatheweiche, <i>Etbl.</i>	Kattowitz (Oberschlesien)	Myslowitz	Janow (Oberschlesien).	
Agnes - Amandagrube, <i>Stgr.</i>	Kattowitz (Oberschlesien)	Kattowitz (Oberschlesien)	Kattowitz (Oberschlesien).	
Agnesenhof bei Körnitz, <i>Vw.</i>	Neustadt (Oberschlesien)	Oberglogau	Oberglogau.	
Agnesfeld, <i>D.</i>	Glatz	Glatz	Albendorf (Bz. Breslau).	
Agneshof, <i>Vw.</i>	Rosenberg (Oberschlesien)	Rosenberg (Oberschlesien)	Thule.	

Namen der Ortschaften.	Kreis.	Amtsgerichts- bezirk.	Bestellungs- Postanstalt.	Berichtigungen.
Agneshütte, <i>Hw.</i>	Kattowitz (Oberschlesien)	Kattowitz (Oberschlesien)	Hohenlohehütte.	
Aagnetendorf, <i>D.</i>	Hirschberg (Schlesien)	Hernsdorf (Kynast)	Postanstalt.	
Akreschfronze, <i>D., Rg.</i> Aktien-Zuckerfabrik, <i>Fb.</i>	Wohlau Strehlen (Schlesien)	Winzig Strehlen (Schlesien)	Piskorsine. Strehlen (Schlesien).	
Albendorf, (Bz. Liegnitz), <i>D.</i>	Landeshut (Schlesien)	Schönberg (Schlesien)	Postanstalt.	
Albendorf (Bz. Breslau), Ober-, <i>D.</i> Albertgrube, <i>Stgr.</i> Albertinhof bei Golkowitz, <i>Vw.</i>	Neurode Pless Kreuzburg (Oberschlesien)	Wünschelburg Nicolai Pitschen	Postanstalt. Bradegrube. Pitschen.	
Albertinhof bei Roschkowitz, <i>Vw.</i> Albertschacht, <i>Sch.</i>	Kreuzburg (Oberschlesien) Kattowitz (Oberschlesien)	Pitschen Myslowitz	Pitschen. Schoppinitz.	
Albertsgrube zu Sigda, <i>Bgw.</i> Albrechtsdorf, \approx <i>D., Rg.</i> Albrechtsdorf, \approx <i>D., Fo., Zh.</i>	Wohlau Breslau Rosenberg (Oberschlesien)	Wohlau Canth Rosenberg (Oberschlesien)	Stroppen. Puschkowa. Rosenberg (Oberschlesien).	
Albrechtshof, <i>Vw.</i>	Frankenstein (Schlesien)	Reichenstein	Canenz (Schlesien), Ort.	
Albrechtshof, <i>G.</i>	Görlitz, Landkreis	Görlitz	Niederlangenanau (Oberlausitz).	
Albrechtshof, <i>Vw.</i> Albrechtshof, <i>Vw.</i>	Lublinitz Rosenberg (Oberschlesien)	Lublinitz Landsberg (Oberschlesien)	Pawonkau. Ushütz.	
Albrechtsthal, <i>Kol.</i>	Kreuzburg (Oberschlesien)	Kreuzburg (Oberschlesien)	Konstadt.	
Alexanderhof, <i>Dm.</i>	Grünberg (Schlesien)	Grünberg (Schlesien)	Günthersdorf (Bz. Liegnitz).	
Alexanderhof, <i>Vw.</i>	Grünberg (Schlesien)	Grünberg (Schlesien)	Kleinitz.	
Alexanderhof, <i>Vw.</i>	Guhrau (Bz. Breslau)	Guhrau (Bz. Breslau)	Herrnlauersitz.	
Alexanderhütte, <i>Hw.</i>	Kattowitz (Oberschlesien)	Myslowitz	Myslowitz.	
Alexanderwitz, \approx <i>D., Rg.</i> Alexofen, <i>Kalk-Etbl.</i>	Wohlau Bolkenhain	Winzig Bolkenhain	Glumbowitz. Lauterbach (Kr. Bolkenhain).	
Alfredgrube, <i>Stgr.</i>	Kattowitz (Oberschlesien)	Kattowitz (Oberschlesien)	Hohenlohehütte.	
Algersdorf, <i>D., Rg.</i>	Münsterberg (Schlesien)	Münsterberg (Schlesien)	Prieborn.	
Algier, <i>Ab.</i>	Rothenburg (Oberlausitz)	Rothenburg (Oberlausitz)	Rothenburg (Oberlausitz).	
Alininhof bei Albrechtsdorf, <i>Vw.</i>	Rosenberg (Oberschlesien)	Rosenberg (Oberschlesien)	Rosenberg (Oberschlesien).	
Alleehäuser, <i>Kol.</i>	Grünberg (Schlesien)	Grünberg (Schlesien)	Nittritz.	
Alleehaus, <i>Gh.</i> Allerheiligen (Schlesien), <i>Pfd., Rg.</i> Almahütte, <i>Gh.</i>	Leobschütz Oels (Schlesien) Grünberg (Schlesien)	Leobschütz Oels (Schlesien) Grünberg (Schlesien)	Leobschütz. Postanstalt. Grünberg (Schlesien).	
Aloisenhof Alt- wird gewöhnlich b. d. Haupt- Ortsbezeichnung gefunden, z. B. Alt-Berun bei Berun. Altan (Altenau), <i>D.</i>	Pless Freystadt (Niederschlesien)	Nicolai Freystadt (Niederschlesien)	Tichau. Herzogswaldau.	

Namen der Ortschaften.	Kreis.	Amtsgerichts- bezirk.	Bestellungs- Postanstalt.	Berichtigungen.
Alsen, <i>Vw.</i>	Tost-Gleiwitz	Tost	Langendorf (Kr. Gleiwitz).	
Altdorf, \approx <i>D.</i>	Pless	Pless	Pless.	
Altdorf, <i>G.</i>	Sagan	Sagan	Sagan.	
Alte Brettmühle, <i>Kol.</i>	Gross- Wartenberg	Festenberg	Schollendorf.	
Alte Cautz (alte Forstkolonie), <i>D.</i>	Sagan	Sagan	Hansdorf (Bz. Liegnitz).	
Altefähre, <i>D.</i>	Freystadt (Niederschlesien)	Neusalz (Oder)	Neusalz (Oder).	
Alte Forstkolonie (alte Cautz), <i>D.</i>	Sagan	Sagan	Hansdorf (Bz. Liegnitz).	
Alte Maugscht, <i>Hgr.</i>	Grünberg (Schlesien)	Grünberg (Schlesien)	Grünberg (Schlesien).	
Altemühle, <i>M.</i>	Grünberg (Schlesien)	Grünberg (Schlesien)	Rothenburg (Oder).	
Altenau (Altan), <i>D.</i>	Freystadt (Niederschlesien)	Freystadt (Niederschlesien)	Herzogwaldau.	
Altenau (früher Dziatkawe), <i>D., Rg.</i>	Militsch (Bz. Breslau)	Militsch (Bz. Breslau)	Freyhan.	
Altenau (früher Dziatkawe), Dreihäuser, <i>Hgr.</i>	Militsch (Bz. Breslau)	Militsch (Bz. Breslau)	Freyhan.	
Altenberg, <i>D.</i>	Schönau (Katzbach)	Schönau (Katzbach)	Ketschdorf.	
Altenburg, <i>D.</i>	Schweidnitz	Zobten (Bz. Breslau)	Rogau-Rosenau.	
Altendorf (Schlesien), <i>D.</i>	Ratibor	Ratibor	Postanstalt.	
Altenhain, <i>Vw., Rg.</i>	Breslau	Breslau	Deutsch-Lissa.	
Altenhain, <i>Kol.</i>	Bunzlau	Bunzlau	Siegersdorf.	
Altenlohm, \approx <i>D., Zg.</i>	Goldberg-Haynau	Haynau (Schlesien)	Aslau.	
Altenlohmer Zisken	Goldberg-Haynau	Haynau (Schlesien)	Aslau.	
Altenstein, <i>Kol.</i>	Rybnik	Loßlau	Oberschwirklan.	
Alter Hammer, <i>Kol.</i>	Sprottau	Sprottau	Mallnitz.	
Alte Schäferei, <i>Ab.</i>	Oels (Schlesien)	Oels (Schlesien)	Hundsfeld.	
Altes Zollhaus, <i>H.</i>	Bolkenhain	Bolkenhain	Ruhbank.	
Altes Zollhaus, <i>Gh.</i>	Glogau	Polkwitz	Polkwitz.	
Altes Zollhaus, <i>H.</i>	Lauban	Lauban	Lauban.	
Alte walde, \approx <i>D.</i>	Neisse	Ziegenhals	Deutsch-Wette.	
Alte Zechen-Schmiede, <i>H.</i>	Landeshut (Schlesien)	Landeshut (Schlesien)	Schwarzwaldau.	
Altgandau, <i>D., Rg., M.</i>	Breslau	Breslau	Schmolz.	
Althain, <i>D.</i>	Waldenburg (Schlesien)	Waldenburg (Schlesien)	Dittersbach [bei Waldenburg (Schlesien)].	
Althammer, <i>D.</i>	Brieg (Bz. Breslau)	Brieg (Bz. Breslau)	Karlsmarkt.	
Althammer, Klein-, \approx <i>D., M.</i>	Cosel (Schlesien)	Cosel (Schlesien)	Jacobswalde.	
Althammer, \approx <i>D.</i>	Militsch (Bz. Breslau)	Militsch (Bz. Breslau)	Goschütz.	
Althammer, <i>D.</i>	Militsch (Bz. Breslau)	Militsch (Bz. Breslau)	Militsch (Bz. Breslau).	
Althammer, <i>Kol.</i>	Oppeln	Oppeln	Proskau.	
Althammer, \approx <i>D.</i>	Pless	Nicolai	Antonienhütte.	
Althammer (Trachhammer), \approx <i>D.</i>	Tost-Gleiwitz	Gleiwitz	Kieferstädtel.	
Althof bei Gnichwitz, <i>Vw.</i>	Breslau	Canth	Gnichwitz.	
Althof bei Annaberg, <i>Vw.</i>	Ratibor	Hultschin	Preuss.-Oder- berg, Bahnhof.	
Althof, <i>Vw.</i>	Tost-Gleiwitz	Gleiwitz	Gleiwitz.	

Namen der Ortschaften.	Kreis.	Amtsgerichts- bezirk.	Bestellungs- Postanstalt.	Berichtigungen.
Althof, <i>≡ D.</i>	Wohrlau	Wohrlau	Dyhernfurth.	
Althofdürr, <i>D., Rg.</i>	Breslau	Breslau	Schönborn.	
Althofnass, <i>D., Rg.</i>	Breslau	Breslau	Postanstalt.	
Althütten, <i>Kol.</i>	Lublinitz	Lublinitz	Boronow.	
*Altjannowitz, <i>D.</i>	Schönau (Katzbach)	Hirschberg (Schlesien)	Postanstalt [Jannowitz (Schlesien)].	
Altjauer, <i>D.</i>	Jauer	Jauer	Postanstalt.	
Altjauernick, <i>D., Rg.</i>	Schweidnitz	Schweidnitz	Postanstalt.	
*Altkemnitz, <i>D.</i>	Hirschberg (Schlesien)	Hirschberg (Schlesien)	Postanstalt [Altkemnitz (Riesengebirge)].	
Altkirch, <i>D.</i>	Sagan	Sagan	Sagan.	
Altkuttendorf, <i>≡ D.</i>	Neustadt (Oberschlesien)	Oberglogau	Oberglogau.	
Altnannsdorf bei Dürrkunzen- dorf, <i>Vw.</i>	Neisse	Ziegenhals.	Ziegenhals.	
*Altnannsdorf, Alt-, <i>≡ D., Rg.</i>	Frankenstein (Schlesien)	Frankenstein (Schlesien)	Camenz (Schle- sien), Bahnhof.	
Altnannsdorf, Neu-, <i>≡ Pfd.</i>	Münsterberg (Schlesien)	Münsterberg (Schlesien)	Münsterberg (Schlesien).	
Altmühle, <i>Kol.</i>	Namslau	Namslau	Dammer (Kr. Namslau).	
Altmühle, <i>M.</i>	Rothenburg (Oberlausitz)	Rothenburg (Oberlausitz)	Spremberg (Lausitz).	
Altöls, <i>D., Rg., Kol.</i>	Bunzlau	Bunzlau	Postanstalt.	
Altzuschloss, <i>Kol.</i>	Brieg (Bz. Breslau)	Brieg (Bz. Breslau)	Grossdübern (Bz. Breslau).	
Altstadt, <i>D., Rg.</i>	Lüben (Schlesien)	Lüben (Schlesien)	Lüben (Schlesien).	
Altstadt, <i>Kd., Rg.</i>	Namslau	Namslau	Namslau.	
Altstadt-Nimptsch, <i>D.</i>	Nimptsch	Nimptsch	Nimptsch.	
Altstadt, <i>D.</i>	Neustadt (Oberschlesien)	Neustadt (Oberschlesien)	Zülz.	
Altteich, <i>Fo.</i>	Rothenburg (Oberlausitz)	Muskan	Weisswasser (Oberlausitz).	
Altvorwerk (Drehnower Vor- werk, Neukirch), <i>Kol.</i>	Grünberg (Schlesien)	Grünberg (Schlesien)	Grosslessen.	
Altvorwerk bei Deutsch- Würbitz, <i>Vw.</i>	Kreuzburg (Oberschlesien)	Konstadt	Polnisch- Würbitz.	
Altvorwerk bei Skalung, <i>Vw.</i>	Kreuzburg (Oberschlesien)	Kreuzburg (Oberschlesien)	Konstadt.	
Altvorwerk bei Golkowitz, <i>Vw.</i>	Kreuzburg (Oberschlesien)	Pitschen	Pitschen.	
Altvorwerk bei Mangschütz	Gross- Wartenberg	Gross- Wartenberg	Gross- Wartenberg.	
Altwaltersdorf, <i>D., Rg.</i>	Habelschwerdt	Habelschwerdt	Postanstalt.	
Altwansen, <i>≡ D.</i>	Ohlau	Wansen	Wansen.	
Altwarthau, <i>D.</i>	Bunzlau	Bunzlau	Postanstalt.	
Altwasser, <i>D., Rg.</i>	Glogau	Glogau	Grauschütz (Kr. Glogau).	
*Altwasser, <i>D.</i>	Waldenburg (Schlesien)	Waldenburg (Schlesien)	Postanstalt.	
Altwasser, Neu-, <i>Fb.</i>	Waldenburg (Schlesien)	Waldenburg (Schlesien)	Altwasser.	
Altwohlau mit Nieder- u. Oberwohlau, <i>D., Rg.</i>	Wohrlau	Wohrlau	Altwohlau.	
*Alzenau, <i>D., Rg.</i>	Brieg (Bz. Breslau)	Brieg (Bz. Breslau)	Postanstalt [Alzenau (Bz. Breslau)].	

Namen der Ortschaften.	Kreis.	Amtsgerichts- bezirk.	Bestellungs- Postanstalt.	Berichtigungen.
Alzenau, Ober- u. Nieder-, <i>D.</i>	Goldberg-Haynau	Goldberg (Schlesien)	Postanstalt [Alzenau (Bz. Liegnitz)].	
Alzenauer Ziegelei, <i>Zg.</i>	Goldberg-Haynau	Goldberg (Schlesien)	Alzenau (Bz. Liegnitz).	
Amaliagrube, <i>Gr.</i>	Hoyerswerda	Hoyerswerda	Bernsdorf (Oberlausitz).	
Amaliengrund, <i>D.</i>	Leobschütz	Leobschütz	Steubendorf.	
Amalienhof, <i>Vw.</i> mit <i>Kol.</i>	Freystadt (Niederschlesien)	Carolath	Bilawe.	
Amalienhof bei Zembowitz, <i>Vw.</i>	Rosenberg (Oberschlesien)	Rosenberg (Oberschlesien)	Zembowitz.	
Amalienhof, <i>Vw.</i>	Sagan	Halbau	Halbau.	
Amalienhütte, <i>Glh.</i>	Cosel (Schlesien)	Cosel (Schlesien)	Kandrzin.	
Amalienhütte, <i>Hw.</i>	Kattowitz (Oberschlesien)	Myslowitz	Janow (Oberschlesien).	
Amalienthal, <i>D.</i>	Gross- Wartenberg	Festenberg	Brustawe.	
Amalienthal, <i>Vw.</i>	Sprottau	Sprottau	Princkenua.	
Amandhof, <i>Vw.</i>	Ratibor	Ratibor	Polnisch- Krawarn.	
Amandsmühle, <i>M.</i>	Tost-Gleiwitz	Peiskretscham	Bitschin.	
Am Augustberge, <i>Ab.</i>	Grünberg (Schlesien)	Grünberg (Schlesien)	Grünberg (Schlesien)	
Ameisenberg, <i>Kol.</i>	Kattowitz (Oberschlesien)	Kattowitz (Oberschlesien)	Antonienhütte.	
Amerika, <i>Ab.</i>	Oppeln	Oppeln	Gross-Döbern (Bz. Oppeln).	
Amerika, <i>Vw.</i>	Tost-Gleiwitz	Tost	Langendorf (Kr. Gleiwitz).	
Ammergau, Ober-, <i>Vw.</i>	Schönau (Katzbach)	Hirschberg (Schlesien)	Kammerswaldau.	
Amtsbanu, <i>Wärterhaus der Forellenzüchtungs-Anstalten</i>	Hoyerswerda	Hoyerswerda	Hoyerswerda.	
Amtziegelei, <i>Zg.</i>	Wohlau	Wohlau	Wohlau.	
An der Hölle, <i>Gh., Zh.</i>	Tost-Gleiwitz	Gleiwitz	Gleiwitz.	
Andersdorf, <i>D., Rg.</i>	Glogau	Glogau	Wiesau.	
Andreashütte, <i>Glh.</i>	Bunzlau	Bunzlau	Klitschdorf.	
Andreasthal, <i>Kol., Vw.</i>	Löwenberg (Schlesien)	Löwenberg (Schlesien)	Kesselsdorf (Schlesien).	
Andreasthal, <i>Kol.</i>	Lublinitz	Lublinitz	Lublinitz.	
Andreaswille, <i>Kol.</i>	Kreuzburg (Oberschlesien)	Konstadt	Schönfeld (Bz. Oppeln).	
Angel, <i>Hgr.</i>	Bunzlau	Bunzlau	Bunzlau.	
Angelikahof bei Grosshoschütz, <i>Vw.</i>	Ratibor	Hultschin	Grosshoschütz.	
Angelow, <i>Fo.</i>	Rybnik	Rybnik	Czerwionka.	
Angsthäuser, <i>Kol.</i>	Neurode	Wünschelburg	Tuntschendorf.	
Anhalt, <i>Fo.</i>	Grünberg (Schlesien)	Grünberg (Schlesien)	Liebenzig.	
Anhalt, Alt- und Neu-, <i>D.</i>	Pless	Pless	Inielin.	
Annaberg, <i>Kol.</i>	Glatz	Reinerz	Rückers.	
Annaberg, <i>D.</i>	Glogau	Glogau	Schönau (Kr. Glogau).	
Annaberg, <i>St., D., s. Sanct-</i>	Gross-Strehlitz	Leschnitz (Oberschlesien)	Leschnitz (Oberschlesien).	
Annaberg, <i>Kol.</i>	Neurode	Neurode	Neurode.	
*Annaberg, <i>D., Bh.</i>	Ratibor	Hultschin	Preussisch- Oderberg.	
Annagrube, <i>Stgr.</i>	Rybnik	Loslau	Czernitz (Bz. Oppeln).	

Namen der Ortschaften.	Kreis.	Amtsgerichts- bezirk.	Bestellungs- Postanstalt.	Berichtigungen.
Annahof bei Sackrau, <i>Vw.</i> Annahof, <i>Vw.</i>	Cosel (Schlesien) Gross-Strehlitz	Cosel (Schlesien) Gross-Strehlitz	Gnadenfeld. Leschnitz (Oberschlesien).	
Annahof bei Golkowitz, <i>Vw.</i>	Kreuzburg (Oberschlesien)	Pitschen	Pitschen.	
Annahof, <i>Vw.</i> Annahof, <i>Vw.</i> Annahof, <i>Fo.</i> Annahof (Grosstinz), <i>Vw.</i>	Leobschütz Leobschütz Lublinitz Nimptsch	Katscher Leobschütz Lublinitz Zobten (Bz. Breslau)	Katscher. Kasinir. Koschentim. Klein-Tinz.	
Annahof, <i>Vw.</i> , <i>Sch.</i> Annahof bei Deutsch-Krawarn, <i>Vw.</i>	Breslau Ratibor	Canth Hultschin	Gnichwitz. Deutsch- Krawarn.	
Annahof bei Schillersdorf, <i>Fo.</i>	Ratibor	Hultschin	Schillersdorf (Schlesien).	
Annahof bei Tworkau, <i>Vw.</i> Annahof bei Czuchow, <i>Vw.</i> Annahof, <i>Vw.</i>	Ratibor Rybnik Leobschütz	Ratibor Rybnik Leobschütz	Tworkau. Czerwionka. Schönan (Bz. Oppeln).	
Annahof, <i>Vw.</i> Anna-Kapelle, <i>Fo.</i>	Sprottau Hirschberg (Schlesien)	Sprottau Hermsdorf (Kynast)	Quaritz. Seidorf.	
Amaruh, <i>Vw.</i> Annathal, <i>Hgr.</i> Annavorwerk, <i>Vw.</i> Annawerder, <i>D.</i>	Rybnik Neurode Ohlau Liegnitz, Landkreis	Loslau Neurode Ohlau Liegnitz	Jastrzemb. Neurode. Ohlau. Liegnitz I.	
Annenhof bei Sabine, <i>Vw.</i>	Falkenberg (Oberschlesien)	Friedland (Bz. Oppeln)	Tillowitz.	
Annenhof, <i>G.</i> , <i>Zg.</i> Anenthal (Dreifichten), <i>Kol.</i>	Sagan Gross - Wartenberg	Sagan Festenberg	Sagan. Neumittelwalde.	
Antoinettenruh, <i>Fo.</i>	Militsch (Bz. Breslau)	Militsch (Bz. Breslau)	Freyhan.	
Antonia, <i>D.</i> Antonienhöfchen bei Costau, <i>Vw.</i>	Oppeln Kreuzburg (Oberschlesien)	Oppeln Pitschen	Malapane. Costau.	
Antonienhof bei Michalkowitz, <i>Vw.</i>	Kattowitz (Oberschlesien)	Beuthen (Oberschlesien)	Chorzow.	
Antonienhof, <i>Vw.</i>	Kattowitz (Oberschlesien)	Myslowitz	Schoppinitz.	
Antonienhütte, <i>D.</i>	Kattowitz (Oberschlesien)	Kattowitz (Oberschlesien)	Postanstalt.	
Antoniwald, <i>D.</i>	Löwenberg (Schlesien)	Friedeberg (Queis)	Seiferschau (Bz. Liegnitz).	
Antonsberg (Antonshäuser), <i>Kol.</i> Antonsglückgrube, <i>Gr.</i> Antoschka, <i>Kol.</i>	Bunzlau Rybnik Neustadt (Oberschlesien)	Bunzlau Nicolai Oberglögan	Klitschdorf. Friedrichsgrube. Walzen.	
Antoschowitz, <i>D.</i>	Ratibor	Hultschin	Preuss.- Oderberg.	
Apfelds Ziegelei, <i>Zg.</i> Apfelgrube, <i>Gr.</i>	Neisse Beuthen (Oberschlesien)	Neisse Beuthen (Oberschlesien)	Mittelnuland. Karf.	
Apolda, <i>Vw.</i> Apolonietz, <i>Vw.</i> Apothekerei, Alte und Neue, <i>Hgr.</i> Apsmühle, <i>Wssm.</i>	Tarnowitz Gross - Strehlitz Oels (Schlesien) Landeshut (Schlesien)	Tarnowitz Gross - Strehlitz Oels (Schlesien) Landeshut (Schlesien)	Wieschowa. Blottnitz. Oels (Schlesien). Landeshut (Schlesien).	
Arbeiterbaracke in den Tscherbeneyer Forsten, <i>Z.</i>	Glatz	Lewin	Heuscheuer- Carlsberg.	

Namen der Ortschaften.	Kreis.	Amtsgerichts- bezirk.	Bestellungs- Postanstalt.	Berichtigungen.
Aronagrube, <i>Stgr.</i>	Kattowitz (Oberschlesien)	Kattowitz (Oberschlesien)	Kattowitz (Oberschlesien).	
Arltemühle, <i>M.</i>	Trebnitz (Schlesien)	Trebnitz (Schlesien)	Schlottau.	
*Arnadebrunn, <i>D., Bh.</i>	Sprottau	Sprottau	Rückenwaldau.	
Armeleutemühle, <i>Wsm.</i>	Lüben (Schlesien)	Lüben (Schlesien)	Lüben (Schlesien).	
Armenruh, \approx <i>D.</i>	Goldberg-Haynau	Goldberg (Schlesien)	Harpersdorf.	
Arnoldgrube bei Ptakowitz, <i>Etbl.</i>	Tarnowitz	Tarnowitz	Brosławitz.	
Arnoldsdorf, \approx <i>D.</i>	Neisse	Ziegenhals	Ziegenhals.	
Arnoldshof, <i>D.</i>	Jauer	Jauer	Kroitzsch.	
Arnoldshütte, <i>Hw.</i>	Kattowitz (Oberschlesien)	Myslowitz	Janow (Oberschlesien).	
Arnoldsmühle, <i>D., Dm.</i>	Breslau	Breslau	Herrmannsdorf (Bz. Breslau).	
Arnoldsmühle, <i>M.</i>	Grünberg (Schlesien)	Grünberg (Schlesien)	Rothenburg (Oder).	
Arnsberg, <i>D.</i>	Hirschberg (Schlesien)	Schmiedeberg (Riesengebirge)	Schmiedeberg (Riesengebirge).	
Arnsberg, <i>D.</i>	Löwenberg (Schlesien)	Lähn	Lähn.	
Arnsdorf, <i>D.</i>	Falkenberg (Oberschlesien)	Löwen (Schlesien)	Löwen (Schlesien).	
Arnsdorf, \approx <i>D., Rg., Zg.</i>	Glogau	Polkwitz	Neusorge (Schlesien).	
Arnsdorf, <i>D., M.</i>	Görlitz, Landkreis	Reichenbach (Oberlausitz)	Postanstalt [Arnsdorf (Oberlausitz)].	
Arnsdorf, <i>D., Fo., Ab.</i>	Hoyerswerda	Ruhland	Ruhland.	
Arnsdorf, <i>D., Rg.</i>	Hirschberg (Schlesien)	Schmiedeberg (Riesengebirge)	Postanstalt [Arnsdorf (Riesengebirge)].	
*Arnsdorf, <i>D., M., Königl. Dm.</i>	Liegnitz, Landkreis	Liegnitz	Postanstalt [Arnsdorf (Kr. Liegnitz)].	
Arnsdorf, Ober-, \approx Mittel- \approx und Nieder-, \approx <i>D.</i>	Schweidnitz	Schweidnitz	Altjauernick.	
Arnsdorf, Ober-, <i>D.</i>	Strehlen (Schlesien)	Strehlen (Schlesien)	Prieborn.	
Arnsdorf, Nieder-, <i>D., G.</i>	Strehlen (Schlesien)	Strehlen (Schlesien)	Prieborn.	
Arnsdorf, <i>D., Vw.</i>	Wohlau	Wohlau	Wohlau.	
Arnsdorfer Schneidemühle, <i>M.</i>	Görlitz, Landkreis	Reichenbach (Oberlausitz)	Arnsdorf (Oberlausitz).	
Aschitzau, <i>D.</i>	Bunzlau	Bunzlau	Siegersdorf.	
Aslau, <i>D., Vw., Zg.</i>	Bunzlau	Bunzlau	Postanstalt.	
Aslauer Zisken	Bunzlau	Bunzlau	Aslau.	
Asmusmühle, <i>M.</i>	Nimptsch	Nimptsch	Nimptsch.	
Aspenau, <i>D.</i>	Habelschwerdt	Habelschwerdt	Altömmnitz.	
Attendorf, <i>D.</i>	Rothenburg (Oberlausitz)	Niesky	Seifersdorf (Oberlausitz).	
Äubach (Oppach), <i>Vw.</i>	Glogau	Glogau	Glogau.	
Auchwitz, <i>D.</i>	Leobschütz	Katscher	Piltsch.	
Auenberg, <i>Ab.</i>	Löwenberg (Schlesien)	Friedeberg (Queis)	Friedeberg (Queis).	
Aufdecke, <i>Stgr.</i>	Kattowitz (Oberschlesien)	Kattowitz (Oberschlesien)	Laurahütte.	
Aufhalt, <i>Kol.</i>	Steinau (Oder)	Steinau (Oder)	Lampersdorf [Kr. Steinau (Oder)].	

Namen der Ortschaften.	Kreis.	Amtsgerichts- bezirk.	Bestellungs- Postanstalt.	Berichtigungen.
Aufhalt, <i>Fürstl. D.</i>	Freystadt (Niederschlesien)	Carolath	Tschiefer.	
Aufhalt, <i>Kgl. D.</i>	Freystadt (Niederschlesien)	Carolath	Tschiefer.	
Aufschlussgrube, <i>Gr.</i>	Beuthen (Oberschlesien)	Beuthen (Oberschlesien)	Karf.	
Aufzug, <i>D.</i>	Freystadt (Niederschlesien)	Glogau	Kontopp.	
Augustberg, <i>Hgr., Rst.</i>	Grünberg (Schlesien)	Grünberg (Schlesien)	Grünberg (Schlesien).	
Augustenfreudegrube, <i>Stgr.</i>	Pless	Nicolai	Bradegrube.	
Augustenhof, <i>Vw.</i>	Beuthen (Oberschlesien)	Beuthen (Oberschlesien)	Miechowitz.	
Augustenhof, <i>Vw.</i>	Falkenberg (Oberschlesien)	Löwen (Schlesien)	Schurgast.	
Augustenhof bei Schönfeld, <i>Vw.</i>	Kreuzburg (Oberschlesien)	Konstadt	Schönfeld (Bz. Oppeln).	
Augustenhof, <i>Vw.</i>	Liegnitz, Landkreis	Liegnitz	Grosswandriss.	
August-Ferdinandsmühle, <i>Fb., M.</i>	Waldenburg (Schlesien)	Friedland (Bz. Breslau)	Friedland (Bz. Breslau).	
Augustenthal, <i>Kol.</i>	Lauban	Lauban	Lichtenau (Oberlausitz).	
Augusten-Vorwerk, <i>Vw.</i>	Oels (Schlesien)	Oels (Schlesien)	Laskowitz (Bz. Breslau).	
Augusthelenenhütte, <i>Hw.</i>	Kattowitz (Oberschlesien)	Kattowitz (Oberschlesien)	Kattowitz (Oberschlesien).	
Augusthütte, <i>Hw.</i>	Kattowitz (Oberschlesien)	Kattowitz (Oberschlesien)	Kattowitz (Oberschlesien).	
Augustthal, <i>D.</i>	Lauban	Friedeberg (Queis)	Gebhardsdorf.	
Aumühle, <i>M.</i>	Grünberg (Schlesien)	Grünberg (Schlesien)	Grünberg (Schlesien).	
Aumühle, <i>M.</i>	Striegau	Striegau	Ossig.	
Auras, <i>St.</i>	Wohlau	Wohlau	Postanstalt.	
Aureliengrube, <i>Gr.</i>	Landeshut (Schlesien)	Landeshut (Schlesien)	Landeshut (Schlesien).	
Ausche, <i>D., Rg.</i>	Liegnitz, Landkreis	Liegnitz	Grosstinz.	
Ausker, Gross- = u. Klein- <i>D., Rg.</i>	Wohlau	Wohlau	Wohlau.	
Aussicht, <i>Rst.</i>	Ratibor	Ratibor	Brzezie.	
Austen, <i>D., Rg.</i>	Guhrau (Bz. Breslau)	Guhrau (Bz. Breslau)	Herrnlauersitz.	
Antischkau, = <i>D.</i>	Cosel (Schlesien)	Cosel (Schlesien)	Gnadenfeld.	

Namen der Ortschaften.	Kreis.	Amtsgerichts- bezirk.	Bestellungs- Postanstalt.	Berichtigungen.
B.				
Baarsdorf, <i>D.</i>	Rothenburg (Oberlausitz)	Niesky	Seifersdorf (Oberlausitz).	
Baben, <i>D.</i> , <i>Rg.</i>	Liegnitz, Landkreis	Liegnitz	Liegnitz 4, Jauerstrasse.	
Baberhäuser, <i>Kol.</i>	Hirschberg (Schlesien)	Hermisdorf (Kynast)	Seidorf.	
Babiagora, <i>Kol.</i>	Rybnik	Rybnik	Czernitz (Bz. Oppeln).	
Babinitz, <i>≅ D.</i>	Lublinitz	Lublinitz	Lubschau.	
Babitz, <i>D.</i>	Leobschütz	Bauerwitz	Postanstalt.	
Babitz, <i>≅ D.</i>	Ratibor	Ratibor	Nendza.	
Bablowsky bei Kunzendorf, <i>Dorfth.</i>	Kreuzburg (Oberschlesien)	Kreuzburg (Oberschlesien)	Kreuzburg (Oberschlesien).	
Bachen, <i>Kol.</i>	Bunzlau	Bunzlau	Klitschdorf.	
Bachhübel, <i>Kol.</i>	Hirschberg (Schlesien)	Hirschberg (Schlesien)	Altkemnitz (Riesengebirge).	
Bachvorwerk, <i>Vw.</i>	Bunzlau	Bunzlau	Klitschdorf.	
Bachwitz, <i>D.</i>	Namslau	Namslau	Noldau.	
Backen, Ober- und Nieder- <i>D.</i> , <i>Vw.</i>	Guhrau (Bz. Breslau)	Herrnstadt	Herrnstadt.	
Bad Schwarzbach (Isergebirge), <i>≅ D.</i>	Lauban	Marklissa	Wigandthal. Für die Dauer der Badezeit Postanstalt.	
Badewitz, <i>≅ D.</i>	Leobschütz	Leobschütz	Leobschütz.	
Bächelsdorf, <i>Kol.</i> , <i>Vw.</i>	Goldberg-Haynau	Haynau (Schlesien)	Kaiserswaldau.	
Bärdorf, <i>≅ D.</i> , 2 <i>Rg.</i>	Münsterberg (Schlesien)	Münsterberg (Schlesien)	Hertwigswalde.	
Bärengrund, <i>D.</i>	Waldenburg (Schlesien)	Waldenburg (Schlesien)	Reussendorf.	
Bärenhof bei Radoschau, <i>Vw.</i>	Kattowitz (Oberschlesien)	Kattowitz (Oberschlesien)	Kochlowitz.	
Bärhäuser, <i>W.</i>	Hoyerswerda	Ruhland	Mückenberg.	
Bärmergrund, <i>Fo.</i>	Reichenbach (Schlesien)	Reichenbach (Schlesien)	Steinkunzendorf.	
Bärnmühle, <i>Kol.</i> , <i>M.</i>	Hoyerswerda	Ruhland	Hohenbocka.	
Bärndorf (Berndorf), <i>D.</i>	Hirschberg (Schlesien)	Schmiedeberg (Riesengebirge)	Fischbach (Riesengebirge).	
Bärschenke zu Schlemmer gehörig	Bunzlau	Bunzlau	Ottendorf (Schlesien).	
Bärsche Ziegelei, <i>Zg.</i>	Glogau	Polkwitz	Polkwitz.	
Bärsdorf-Trach mit Hinter- häuser, <i>D.</i> , <i>G.</i>	Goldberg-Haynau	Haynau (Schlesien)	Bärsdorf-Trach.	
Bärsdorf, schmale Seite, <i>Dorfantl.</i>	Waldenburg (Schlesien)	Waldenburg (Schlesien)	Hausdorf (Kr. Waldenburg).	
Bärsdorf, <i>D.</i>	Waldenburg (Schlesien)	Waldenburg (Schlesien)	Kynau.	
Bärwalde, <i>D.</i> , <i>Rg.</i>	Hoyerswerda	Hoyerswerda	Boxberg (Oberlausitz).	
Bärwalde, <i>Pfd.</i> , <i>D.</i> , <i>Rg.</i>	Münsterberg (Schlesien)	Münsterberg (Schlesien)	Münsterberg (Schlesien).	
Bärwiese, <i>Ab.</i>	Görlitz, Landkreis	Görlitz	Neuhammer (Oberlausitz).	
Bärzdorf, <i>D.</i>	Brieg (Bz. Breslau)	Brieg (Bz. Breslau)	Laugwitz.	
Bärzdorf, <i>D.</i> , <i>Rg.</i>	Strehlen (Schlesien)	Strehlen (Schlesien)	Strehlen (Schlesien).	

Namen der Ortschaften.	Kreis.	Amtsgerichts- bezirk.	Bestellungs- Postanstalt.	Berichtigungen.
Bäsa (Bösa), <i>D., Rq.</i>	Freystadt (Niederschlesien)	Beuthen (Oder)	Beuthen (Oder).	
Bäsdorf, <i>Kol.</i>	Pless	Pless	Neuberun.	
Bagno, <i>Kol.</i>	Gross-Strehlitz	Krappitz	Gogolin.	
Bagno, <i>Kol.</i>	Lublinitz	Lublinitz	Koschentin.	
Bagno-Rosdzin, <i>Kol.</i>	Kattowitz (Oberschlesien)	Myslowitz	Schoppinitz.	
Bahn-Familienhaus	Bunzlau	Bunzlau	Modlau.	
Bahnmeisterei, <i>H.</i>	Glogau	Glogau	Glogau.	
Bahnschacht, <i>Gr.</i>	Waldenburg (Schlesien)	Waldenburg (Schlesien)	Waldenburg (Schlesien).	
Bahnwärterhaus b. Bärwalde, <i>H.</i>	Münsterberg (Schlesien)	Münsterberg (Schlesien)	Münsterberg (Schlesien).	
Bahnwärterhäuser, 3 <i>H.</i>	Frankenstein (Schlesien)	Frankenstein (Schlesien)	Gnadenfrei (Bahnhof).	
Bahnwärterhaus 7 (Beuthen [Oberschlesien]- Tarnowitz)	Beuthen (Oberschlesien)	Beuthen (Oberschlesien)	Beuthen (Oberschlesien).	
Bahnwärterhaus 8 (Beuthen [Oberschlesien]- Tarnowitz)	Beuthen (Oberschlesien)	Beuthen (Oberschlesien)	Beuthen (Oberschlesien).	
Bahnwärterhaus 18 (Beuthen [Oberschlesien]- Chorzow)	Beuthen (Oberschlesien)	Beuthen (Oberschlesien)	Beuthen (Oberschlesien).	
Bahnwärterhaus 19 (Beuthen [Oberschlesien]- Bobrek)	Beuthen (Oberschlesien)	Beuthen (Oberschlesien)	Beuthen (Oberschlesien).	
Bahnwärterhaus 99 (Beuthen [Oberschlesien]- Königshütte [Oberschlesien])	Beuthen (Oberschlesien)	Beuthen (Oberschlesien)	Beuthen (Oberschlesien).	
Bahnwärterhaus 1 (Beuthen [Oberschlesien]- Oppeln)	Beuthen (Oberschlesien)	Beuthen (Oberschlesien)	Bobrek.	
Bahnwärterhaus 17 Beuthen [Oberschlesien]- Oppeln)	Beuthen (Oberschlesien)	Beuthen (Oberschlesien)	Bobrek.	
Bahnwärterhaus 97 (Beuthen [Oberschlesien]- Oppeln)	Beuthen (Oberschlesien)	Beuthen (Oberschlesien)	Bobrek.	
Bahnwärterhaus 13 (Morgenroth-Beuthen [Ober- schlesien])	Beuthen (Oberschlesien)	Beuthen (Oberschlesien)	Bobrek.	
Bahnwärterhaus 108 (Morgenroth-Beuthen [Ober- schlesien])	Beuthen (Oberschlesien)	Beuthen (Oberschlesien)	Bobrek.	
Bahnwärterhaus 3 (Beuthen [Oberschlesien]- Tarnowitz)	Beuthen (Oberschlesien)	Beuthen (Oberschlesien)	Karf.	
Bahnwärterhaus 10, <i>H.</i>	Breslau	Breslau	Kattern.	
Bahnwärterhaus 12, <i>H.</i>	Breslau	Breslau	Kattern.	
Bahnwärterhaus 15, <i>H.</i>	Breslau	Breslau	Kattern.	
Bahnwärterhaus 16, <i>H.</i>	Ohlau	Ohlau	Kattern.	
Bahnwärterhaus 17, <i>H.</i>	Ohlau	Ohlau	Leisewitz.	
Bahnwärterhaus 18, <i>H.</i>	Ohlau	Ohlau	Leisewitz.	
Bahnwärterhaus 19, <i>H.</i>	Ohlau	Ohlau	Leisewitz.	
Bahnwärterhaus 21, <i>H.</i>	Ohlau	Ohlau	Leisewitz.	
Bahnwärterhaus 65	Falkenberg (Oberschlesien)	Löwen (Schlesien)	Schurgast.	
Bahnwärterhaus 8 bei Ratibor- hammer	Ratibor	Ratibor	Ratiborhammer.	

Namen der Ortschaften.	Kreis.	Amtsgerichts- bezirk.	Bestellungs- Postanstalt.	Berichtigungen.
Bahnwärterhaus 6 bei Solarnia Bahnwärterhäuser, <i>Bw.</i> (No. 7 roth und 7 schwarz) Bahnwärterhäuser, <i>Hgr.</i>	Ratibor Tost-Gleiwitz	Ratibor Tost	Ratiborhammer. Ujest.	
Bahra, <i>D., Rg.</i> Baierhäuser, <i>B.</i>	Pless Breslau Sprottau	Nicolai Breslau Sprottau	Friedrichsgrube. Schmolz. Neustädtel (Bz. Liegnitz).	
Baierhaus, <i>D., M.</i> Baildonhütte, <i>Hur.</i>	Sprottau Kattowitz (Oberschlesien)	Sprottau Kattowitz (Oberschlesien)	Oberleschen. Kattowitz (Oberschlesien).	
Baingow, \approx <i>D., Zh.</i>	Kattowitz (Oberschlesien)	Kattowitz (Oberschlesien)	Grossdombrowka.	
Baitzen, \approx <i>D.</i>	Frankenstein (Schlesien)	Frankenstein (Schlesien)	Camenz (Schle- sien), Bahnhof.	
Baldensruh, <i>Rg.</i>	Liegnitz, Landkreis	Liegnitz	Liegnitz I.	
Baldowitz, <i>Fo., Ab.</i>	Gross- Wartenberg	Gross- Wartenberg	Bralin.	
Baldowitz, \approx <i>D., Rg., Oföst.,</i> <i>Fo., Kol.</i>	Gross- Wartenberg	Gross- Wartenberg	Gross- Wartenberg.	
Balkanhof, <i>Vw.</i>	Guhrau (Bz. Breslau)	Herrnstadt	Schlaube.	
Ballachmühle (Ballakmühle), <i>Kol., M.</i>	Hoyerswerda	Hoyerswerda	Lohsa.	
Balzarowitz, <i>D.</i> Balzermühle, <i>M.</i>	Gross-Strehlitz Grünberg (Schlesien)	Gross-Strehlitz Grünberg (Schlesien)	Blottnitz. Schweinitz (Bz. Liegnitz).	
Bammelhäuser (Linden), <i>Kol.</i>	Brieg (Bz. Breslau)	Brieg (Bz. Breslau)	Brieg (Bz. Breslau).	
Banatka, <i>M.</i>	Cosel (Schlesien)	Cosel (Schlesien)	Pohnisch- Neukirch.	
Banatken bei Kadlub, <i>Kol.</i> Banatken, <i>Hgr.</i>	Gross-Strehlitz Gross-Strehlitz	Gross-Strehlitz Gross-Strehlitz	Krascheow. Stubendorf (Kr. Gr. Strehlitz).	
Banau, <i>D., Rg.</i>	Frankenstein (Schlesien)	Frankenstein (Schlesien)	Sand- Frankenberg.	
Bandlau, <i>M.</i> Banduch, <i>G.</i>	Namslau Tarnowitz	Namslau Tarnowitz	Reichthal. Stahlhammer.	
Banjok, <i>Vw.</i> Bankau, \approx <i>D.</i>	Gross-Strehlitz Brieg (Bz. Breslau)	Gross-Strehlitz Brieg (Bz. Breslau)	Krascheow. Marienau (Schlesien).	
*Bankau, <i>D., Zg.</i>	Kreuzburg (Oberschlesien)	Kreuzburg (Oberschlesien)	Postanstalt.	
Banklawe, <i>Kol.</i>	Gross- Wartenberg	Gross- Wartenberg	Schollendorf.	
Bankwitz, <i>D., Rg.</i> Bankwitz, \approx <i>D., Dm.</i>	Namslau Schweidnitz	Namslau Zobten (Bz. Breslau)	Postanstalt. Zobten (Bz. Breslau).	
Bankwitzermühle, <i>Wssm.</i>	Schweidnitz	Zobten (Bz. Breslau)	Zobten (Bz. Breslau).	
Bansau, <i>D., Rg.</i>	Glogau	Polkwitz	Neusorge (Schlesien).	
Barackenlager bei Lerchenberg Baranietz, <i>Kol.</i> Baranke, <i>G.</i>	Glogau Pless Kreuzburg (Oberschlesien)	Glogau Pless Kreuzburg (Oberschlesien)	Glogau. Neuberun. Ludwigsdorf (Oberschlesien).	
Baranowitz, <i>D.</i>	Rybnik	Sohrau (Oberschlesien)	Postanstalt.	
Baranowitz, <i>Fo.</i>	Rybnik	Sohrau (Oberschlesien)	Baranowitz.	
Barberhäuser, <i>D.</i>	Hirschberg (Schlesien)	Hermisdorf (Kynast)	Seidörf.	

Namen der Ortschaften.	Kreis.	Amtsgerichts- bezirk.	Bestellungs- Postanstalt.	Berichtigungen.
Bardune, <i>Vw.</i> Barge, <i>D.</i>	Ohlau Sagan	Ohlau Sagan	Ohlau. Buchwald (Kr. Sagan).	
Bargen, Gross-, <i>D.</i>	Militsch (Bz. Breslau)	Trachenberg (Schlesien)	Postanstalt [Bargen (Schlesien)].	
*Bargen, Klein-, <i>D., Dm.</i>	Militsch (Bz. Breslau)	Trachenberg (Schlesien)	Bargen (Schlesien).	
Barglowka, <i>D.</i>	Rybnik	Rybnik	Rauden (Bz. Oppeln).	
Baritsch, <i>D.</i>	Jauer	Jauer	Hertwigswaldau (Kr. Jauer).	
Barkhausen, <i>Kol.</i>	Kreuzburg (Oberschlesien)	Kreuzburg (Oberschlesien)	Ushütz.	
Barnitz, Neu-, <i>D.</i>	Militsch (Bz. Breslau)	Militsch (Bz. Breslau)	Sulau.	
Barutsche Mühle, <i>D.</i>	Grünberg (Schlesien)	Grünberg (Schlesien)	Grünberg (Schlesien).	
Barottwitz Schmick, \approx <i>Gh.</i> Barottwitz, <i>D., Rg.</i> Barrach, Alt-, <i>Fo.</i>	Breslau Breslau Rybnik	Breslau Breslau Rybnik	Kattern. Kattern. Rauden (Bz. Oppeln).	
Barrach, Neu-, <i>Fo.</i>	Rybnik	Rybnik	Rauden (Bz. Oppeln).	
Barschall's Vorwerk, <i>Vw.</i>	Liegnitz, Landkreis	Liegnitz	Liegnitz 1.	
Barschau, \approx <i>D., Rg., Zg.</i>	Lüben (Schlesien)	Lüben (Schlesien)	Raudten (Bz. Breslau), Stadt.	
Barschdorf, <i>D.</i>	Liegnitz, Landkreis	Liegnitz	Liegnitz 1.	
Barthelm, <i>D., Rg.</i> Bartkerei, <i>D.</i> Bartnig, <i>D., Dm.</i>	Breslau Oels (Schlesien) Militsch (Bz. Breslau)	Breslau Oels (Schlesien) Militsch (Bz. Breslau)	Breslau 16. Juliusburg. Sulmierzyce.	
Bartsch, <i>Hgr.</i> Bartsch, \approx <i>D., Rg.</i> Bartschberg, <i>Ab.</i> Bartschdorf, <i>D.</i>	Gross-Strehlitz Steinau (Oder) Habelschwerdt Guhrau (Bz. Breslau)	Gross-Strehlitz Steinau (Oder) Habelschwerdt Herrnstadt	Himmelwitz. Urschkau. Altlonnitz. Herrnstadt.	
Bartschvorwerk, <i>Vw.</i>	Guhrau (Bz. Breslau)	Guhrau (Bz. Breslau)	Niebe.	
Baruthe, \approx <i>Kol.</i>	Oels (Schlesien)	Bernstadt (Schlesien)	Lampersdorf (Kr. Oels).	
Baruthe, <i>Fo.</i>	Brieg (Bz. Breslau)	Brieg (Bz. Breslau)	Lampersdorf (Kr. Oels).	
Baruthier Berg, <i>Ab.</i>	Rothenburg (Oberlausitz)	Niesky	Mücka (Oberlausitz).	
Barwinek, <i>M.</i> Barwinek, <i>Kol.</i> Barzdorf, \approx <i>D., Dm., Rg.</i> Basan, \approx <i>D.</i>	Gross-Strehlitz Rybnik Striegau Rosenberg (Oberschlesien)	Gross-Strehlitz Rybnik Striegau Kreuzburg (Oberschlesien)	Krascheow. Czerwionka. Striegau. Kleinlassowitz.	
Batzdorf, Alt-, <i>D., Rg.</i> Batzdorf, Neu-, <i>D.</i> Baucke, \approx <i>D., Rg.</i> Baude, <i>Etbl.</i>	Glatz Habelschwerdt Neisse Hirschberg (Schlesien)	Glatz Habelschwerdt Neisse Hirschberg (Schlesien)	Altwilmsdorf. Altlonnitz. Kalkau. Grunau (Bz. Liegnitz).	
Baude am Haideschloss, <i>Bd.</i>	Hirschberg (Schlesien)	Schmiedeberg (Riesengebirge)	Krummhübel.	
Baudendorf, <i>D.</i>	Bunzlau	Bunzlau	Altöls.	

Namen der Ortschaften.	Kreis.	Amtsgerichts- bezirk.	Bestellungs- Postanstalt.	Berichtigungen.
Baudiss, Gross-, <i>D., Rg.</i>	Liegnitz, Landkreis	Liegnitz	Postanstalt (Grossbaudiss).	
Baudiss, Klein-, <i>D., Rg.</i>	Liegnitz, Landkreis	Liegnitz	Grossbaudiss.	
Baudmannsdorf, <i>D.</i>	Goldberg-Haynau	Haynau (Schlesien)	Haynau (Schlesien).	
Bauermühle, <i>Kol.</i>	Calau	Senftenberg (Lausitz)	Hohenbocka.	
*Bauerwitz, <i>St.</i>	Leobschütz	Bauerwitz	Postanstalt.	
Baulwie, Gross-, <i>D., Rg.</i>	Wohlau	Winzig	Bargen (Schlesien).	
Baulwie, Klein-, <i>D.</i>	Wohlau	Winzig	Pakuswitz.	
Baumgarten, Ober- und Nieder-, <i>D.</i>	Bolkenhain	Bolkenhain	Postanstalt [Baumgarten (Bz. Liegnitz)].	
Baumgarten, <i>D., Dm., Fo.</i>	Falkenberg (Oberschlesien)	Falkenberg (Oberschlesien)	Falkenberg (Oberschlesien).	
Baumgarten, <i>D.</i>	Frankenstein (Schlesien)	Frankenstein (Schlesien)	Postanstalt [Baumgarten (Kr. Frankenstein)].	
Baumgarten, <i>D.</i>	Kreuzburg (Oberschlesien)	Kreuzburg (Oberschlesien)	Pitschen.	
Baumgarten, <i>G.</i>	Löwenberg (Schlesien)	Greiffenberg (Schlesien)	Greiffenberg (Schlesien).	
Baumgarten (Buschhaus), <i>H.</i>	Löwenberg (Schlesien)	Greiffenberg (Schlesien)	Greiffenberg (Schlesien).	
Baumgarten, <i>≈ D., Rg.</i>	Ohlau	Ohlau	Ohlau.	
Baumgarten, <i>D., Rg.</i>	Strehlen (Schlesien)	Strehlen (Schlesien)	Grossburg.	
Baumgarten, <i>Vw.</i>	Wohlau	Wohlau	Wohlau.	
Baumschule, <i>Etbl.</i>	Rothenburg (Oberlausitz)	Muskau	Muskau.	
Baunau, <i>D., Rg.</i>	Glogau	Glogau	Beuthen (Oder).	
Bauschwitz, <i>D., Zg.</i>	Falkenberg (Oberschlesien)	Friedland (Bz. Oppeln)	Lamsdorf.	
Bauschwitz, Klein-, <i>D.</i>	Wohlau	Winzig	Krehlau.	
Bautke, <i>D.</i>	Wohlau	Winzig	Krehlau.	
Bautsch, <i>≈ D.</i>	Glogau	Glogau	Grauschütz (Kr. Glogau).	
Bautze, <i>Vw.</i>	Frankenstein (Schlesien)	Frankenstein (Schlesien)	Frankenstein (Schlesien).	
Bazan, <i>M.</i>	Tost-Gleiwitz	Tost	Langendorf (Kr. Gleiwitz).	
Beategrube, <i>Stgr.</i>	Kattowitz (Oberschlesien)	Kattowitz (Oberschlesien)	Kattowitz (Oberschlesien).	
Beatenhof bei Sacrau, <i>Vw.</i>	Gross-Strehlitz	Gross-Strehlitz	Gogolin.	
Beatenhof, <i>Gh.</i>	Grottkau	Grottkau	Grottkau.	
Beatenhof, <i>G.</i>	Oppeln	Oppeln	Malapane.	
Beatenhof (Biadoszek), <i>Vw.</i>	Rybnik	Loslau	Jastrzeub.	
Beatensglück, <i>Stgr.</i>	Rybnik	Rybnik	Rybnik.	
Beatenthal, <i>Vw.</i>	Grünberg (Schlesien)	Grünberg (Schlesien)	Günthersdorf (Bz. Liegnitz).	
Bechau, <i>D.</i>	Neisse	Neisse	Postanstalt.	
Bechauer Mühle, <i>M.</i>	Neisse	Neisse	Bechau.	
Beckenmühle, <i>M.</i>	Leobschütz	Leobschütz	Leobschütz.	
Beckern, Alt- und Gross-, <i>≈ D.</i>	Liegnitz, Landkreis	Liegnitz	Liegnitz 1.	
Beckern, <i>≈ D., Rg.</i>	Ohlau	Ohlau	Laskowitz (Bz. Breslau).	
Beckern, <i>≈ D.</i>	Striegau	Striegau	Gäbersdorf (Kr. Striegau).	

Namen der Ortschaften.	Kreis.	Amtsgerichts- bezirk.	Bestellungs- Postanstalt.	Berichtigungen.
Beckern, <i>D.</i> , <i>Vw.</i>	Trebnitz (Schlesien)	Trebnitz (Schlesien)	Obernigk.	
Beckershof, <i>G.</i>	Lüben (Schlesien)	Lüben (Schlesien)	Polkwitz.	
Bedersdorf, <i>D.</i>	Kattowitz (Oberschlesien)	Kattowitz (Oberschlesien)	Kattowitz (Oberschlesien).	
Beerberg, <i>D.</i> , <i>Schf.</i> , <i>Fo.</i> , <i>Fb.</i>	Lauban	Marklissa	Marklissa.	
Beerhäuser, <i>Ab.</i>	Hirschberg (Schlesien)	Hernsdorf (Kynast)	Schreiberhau.	
Begelmühle, <i>M.</i>	Frankenstein (Schlesien)	Frankenstein (Schlesien)	Peterwitz. (Bz. Breslau).	
Beichau, <i>D.</i>	Glogau	Glogau	Glogau.	
Beichau, \approx <i>D.</i> , <i>Dm.</i>	Militisch (Bz. Breslau)	Trachenberg (Schlesien)	Trachenberg (Schlesien).	
Beigwitz, <i>D.</i>	Neisse	Neisse	Franzdorf.	
Beihof bei Costau, <i>Vw.</i>	Kreuzburg (Oberschlesien)	Pitschen	Costau.	
Beilau, \approx <i>D.</i>	Neumarkt (Schlesien)	Canth	Fürstenau (Kr. Neumarkt).	
Beinsdorf, <i>D.</i>	Sagan	Muskau	Zibelle.	
Beiseritz, <i>Kol.</i> , <i>M.</i>	Sprottau	Sprottau	Neustädtel (Bz. Liegnitz).	
Beitkau, <i>Dorfanth.</i> , <i>Vw.</i>	Steinau (Oder)	Steinau (Oder)	Raudten (Bz. Breslau), Bahnhof.	
Beitsch, <i>D.</i>	Freystadt (Niederschlesien)	Beuthen (Oder)	Beuthen (Oder).	
Beksa, <i>Vw.</i>	Pless	Nicolai	Ornontowitz.	
Belk, <i>Kol.</i>	Cosel (Schlesien)	Cosel (Schlesien)	Krzanowitz.	
Belk, Ober- und Nieder-, <i>D.</i>	Rybnik	Rybnik	Friedrichsgrube.	
Belkau, <i>D.</i> , <i>Rg.</i>	Neumarkt (Schlesien)	Neumarkt (Schlesien)	Nimkau.	
Belkawe, <i>D.</i> , <i>Rg.</i>	Wohlau	Winzig	Winzig.	
Bellaria, <i>Eibl.</i>	Sagan	Sagan	Sagan.	
Bellmannsdorf, Ober-, Mittel- und Nieder-, <i>D.</i> , <i>Rg.</i> , <i>Zg.</i>	Lauban	Seidenberg (Oberlausitz)	Postanstalt (Bellmannsdorf).	
Bellwitzhof, <i>D.</i> , <i>Dm.</i>	Liegnitz, Landkreis	Liegnitz	Brechelshof.	
Bellwitzhofer Denkmal, <i>H.</i>	Liegnitz, Landkreis	Liegnitz	Brechelshof.	
Belmsdorf, <i>D.</i>	Münsterberg (Schlesien)	Frankenstein (Schlesien)	Tepliwoda.	
Belmsdorf, Klein-, <i>Vw.</i>	Münsterberg (Schlesien)	Frankenstein (Schlesien)	Tepliwoda.	
Belmsdorf, <i>Kd.</i> , <i>Rg.</i>	Namslau	Namslau	Buchelsdorf (Kr. Namslau).	
Belschnitz, \approx <i>D.</i>	Ratibor	Ratibor	Grossgorzytz.	
Beltsch, Klein, <i>D.</i> , <i>Rg.</i>	Guhrau (Bz. Breslau)	Herrnstadt	Herrnstadt.	
Bendamühle, <i>M.</i>	Ratibor	Ratibor	Köberwitz (Bz. Oppeln).	
Bendawitz, <i>D.</i>	Gross-Strehlitz	Gross-Strehlitz	Vossowska.	
Bendelvorwerk, <i>Vw.</i>	Lüben (Schlesien)	Lüben (Schlesien)	Seebnitz (Bz. Liegnitz).	
Bendschine, <i>Kol.</i>	Gross- Wartenberg	Festenberg	Conradau.	
Beneschau (Oberschlesien), <i>Mfl.</i>	Ratibor	Hultschin	Postanstalt.	
Beneschau, <i>D.</i>	Ratibor	Hultschin	Beneschau (Oberschlesien).	
Benjaminsthal, <i>Kol.</i>	Kreuzburg (Oberschlesien)	Kreuzburg (Oberschlesien)	Kreuzburg (Oberschlesien).	
Benkowitz, \approx <i>D.</i>	Ratibor	Ratibor	Tworkau.	

Namen der Ortschaften.	Kreis.	Amtsgerichts- bezirk.	Bestellungs- Postanstalt.	Berichtigungen.
Benkwitz, <i>D., Rg.</i>	Breslau	Breslau	Brockau.	
Benschvorwerk (Bönisch-Vorwerk), <i>Vw.</i>	Freystadt (Niederschlesien)	Glogau	Schlawa (Schlesien).	
Benskyhäuser, <i>Kol.</i>	Rosenberg (Oberschlesien)	Rosenberg (Oberschlesien)	Schoffschütz.	
Bentkau, <i>D., Rg., Zg.</i>	Trebnitz (Schlesien)	Trebnitz (Schlesien)	Trebnitz (Schlesien).	
Berbisdorf, Ober- und Nieder-, <i>D.</i>	Schönau (Katzbach)	Hirschberg (Schlesien)	Postanstalt [Berbisdorf (Schlesien)].	
Berg, Neuland, <i>Kl.</i>	Löwenberg (Schlesien)	Löwenberg (Schlesien)	Kesselsdorf.	
Berg, <i>D., Fo., Ab., Zh.</i>	Rothenburg (Oberlausitz)	Muskau	Muskau.	
Bergberg, <i>Ab.</i>	Waldenburg (Schlesien)	Waldenburg (Schlesien)	Hausdorf (Kr. Waldenburg).	
Berge, <i>Kol.</i>	Gross- Wartenberg	Festenberg	Goschütz.	
Bergel, <i>≡ D.</i>	Ohlau	Ohlau	Ohlau.	
Bergen, <i>D.</i>	Hoyerswerda	Hoyerswerda	Hoyerswerda.	
Bergermühle, <i>M.</i>	Grünberg (Schlesien)	Grünberg (Schlesien)	Günthersdorf (Bz. Liegnitz).	
Bergfreiheit, <i>Kol.</i>	Tarnowitz	Tarnowitz	Tarnowitz.	
Bergfreiheitgrube, <i>Hw.</i>	Hirschberg (Schlesien)	Schmiedeberg (Riesengebirge)	Schmiedeberg (Riesengebirge).	
Berggut (Georgendorf), <i>Schw.</i>	Steinau (Oder)	Steinau (Oder)	Steinau (Oder).	
Berghäuser, <i>Kol.</i>	Oels (Schlesien)	Bernstadt (Schlesien)	Bernstadt (Schlesien).	
Berghäuser, <i>Kol.</i>	Bunzlau	Bunzlau	Neujäschwitz.	
Berghäuser, <i>Kol.</i>	Goldberg-Haynau	Haynau (Schlesien)	Steinsdorf.	
Berghäuser, Neu- (Neidberg, Neiberg, Neiprich), <i>Kol.</i>	Lauban	Lauban	Friedersdorf (Kr. Lauban).	
Berghäuser, <i>Kol.</i>	Lauban	Marklissa	Gerlachsheim (Oberlausitz).	
Berghäuser (Schönau), <i>Ab.</i>	Liegnitz, Landkreis	Liegnitz	Kroitsch.	
Berghäuser bei Waldhof, <i>Ab.</i>	Lüben (Schlesien)	Lüben (Schlesien)	Lindhardt.	
Berghäuser, <i>Hgr.</i>	Reichenbach (Schlesien)	Reichenbach (Schlesien)	Nieder- langseifersdorf.	
Berghäuser, <i>Hgr.</i>	Breslau	Breslau	Kottwitz (Kr. Breslau).	
Berghof bei Haasel, <i>Vw.</i>	Jauer	Jauer	Prausnitz (Bz. Liegnitz).	
Berghof bei Babinitz, <i>Vw.</i>	Lublinitz	Lublinitz	Lubschau.	
Berghof, <i>G., Ab.</i>	Militsch (Bz. Breslau)	Trachenberg (Schlesien)	Bargen (Schlesien).	
Berghof (Anth. v. Eichau), <i>Kol., Vw.</i>	Münsterberg (Schlesien)	Münsterberg (Schlesien)	Münsterberg (Schlesien).	
Berghof, <i>Vw.</i>	Schönau (Katzbach)	Schönau (Katzbach)	Schönwaldau (Bz. Liegnitz).	
Berghof, <i>D., Rg.</i>	Schweidnitz	Zobten (Bz. Breslau)	Mettkau.	
Bergisdorf, <i>D.</i>	Sagan	Sagan	Sagan.	
Bergkehle, <i>D., Rg.</i>	Trebnitz (Schlesien)	Trebnitz (Schlesien)	Bingerau.	
Bergknappgrube, <i>Gr.</i>	Kattowitz (Oberschlesien)	Myslowitz	Schoppinitz.	
Bergmannshäuser, <i>Kol.</i>	Rybnik	Rybnik	Friedrichsgrube.	
Bergmannstrost, <i>Bgw.</i>	Schönau (Katzbach)	Schönau (Katzbach)	Ketschdorf.	

Namen der Ortschaften.	Kreis.	Amtsgerichts- bezirk.	Bestellungs- Postanstalt.	Berichtigungen.
Bergmühle bei Gustau, <i>M.</i> Bergmühle, <i>M.</i>	Glogau Grünberg (Schlesien)	Glogau Grünberg (Schlesien)	Quaritz. Günthersdorf (Bz. Liegnitz).	
Bergmühle, <i>M.</i>	Münsterberg (Schlesien)	Münsterberg (Schlesien)	Münsterberg (Schlesien).	
Bergmühle, <i>M.</i>	Leobschütz	Katscher	Deutsch- Neukirch.	
Bergmühle (Holzschleiferei), <i>M.</i>	Schönau (Katzbach)	Hirschberg (Schlesien)	Jannowitz (Schlesien).	
Bergmühle, <i>M.</i>	Striegau	Striegau	Striegau.	
Bergmühle bei Altwohlau, <i>M.</i>	Wohlau	Wohlau	Altwohlau.	
Bergmühle bei Kleinausker, <i>M.</i>	Wohlau	Wohlau	Wohlau.	
Berg-Neuland, <i>Kl.</i>	Löwenberg (Schlesien)	Löwenberg (Schlesien)	Kesselsdorf.	
Bergschäferei, <i>Schf.</i>	Rothenburg (Oberlausitz)	Niesky	Rengersdorf (Oberlausitz).	
Bergschäferei bei Lona und Lany, <i>Vw.</i>	Tost - Gleiwitz	Gleiwitz	Kieferstädtel.	
Bergschlösschen - Brauerei	Sagan	Sagan	Sagan.	
Bergschlüssel, <i>Gh.</i>	Habelschwerdt	Landeck (Schlesien)	Landeck (Schlesien).	
Bergstrass, <i>D.</i>	Lauban	Marklissa	Wigandthal.	
Bergthal, <i>Kol.</i>	Schweidnitz	Schweidnitz	Pilzen (Schlesien).	
Bergut Georgendorf, <i>Rg.</i>	Steinau (Oder)	Steinau (Oder)	Steinau (Oder).	
Bergvorwerk, <i>Vw.</i>	Glogau	Glogau	Raudten (Bz. Breslau), Bahnhof.	
Bergvorwerk, <i>Vw.</i>	Glogau	Glogau	Rietschütz.	
Bergvorwerk bei Kasimir, <i>Vw.</i>	Leobschütz	Leobschütz	Tschepplau. Schönau (Bz. Oppeln).	
Bergvorwerk, <i>Kol., Vw.</i>	Gross- Wartenberg	Gross- Wartenberg	Stradam.	
Bergvorwerk, <i>Vw.</i>	Schönau (Katzbach)	Schönau (Katzbach)	Lältn.	
Bergwarthau, <i>Kol.</i>	Bunzlau	Bunzlau	Altwarthau.	
Bergwerk, <i>Bgw.</i>	Grünberg (Schlesien)	Grünberg (Schlesien)	Grünberg (Schlesien).	
Bergwerk - Ziegelei, <i>Zg.</i>	Grünberg (Schlesien)	Grünberg (Schlesien)	Grünberg (Schlesien).	
Bergziegelei, <i>Zg.</i>	Liegnitz	Liegnitz	Liegnitz 1.	
Berlin, Neu-, <i>H.</i>	Sagan	Sagan	Naumburg (Bober).	
Berna, <i>D., Rg.</i>	Lauban	Seidenberg (Oberlausitz)	Bellmannsdorf.	
Berndau, Gross- u. Klein-, <i>D.</i>	Leobschütz	Leobschütz	Leisnitz.	
Berndorf, <i>Kol.</i>	Glogau	Glogau	Wiesau (Kr. Glogau).	
Berndorf (Bärndorf), <i>D.</i>	Hirschberg (Schlesien)	Schmiedeberg (Riesengebirge)	Fischbach (Riesengebirge).	
Berndorf, <i>D.</i>	Liegnitz, Landkreis	Liegnitz	Grosstinz.	
Berner - Haus, <i>H.</i>	Glogau	Glogau	Glogau.	
Bernhardsmühle, <i>M.</i>	Ratibor	Ratibor	Köberwitz (Bz. Oppeln).	
Bernsdorf, <i>D., Rg.</i>	Hoyerswerda	Hoyerswerda	Postanstalt [Bernsdorf (Oberlausitz)].	
Bernsdorf, <i>Kol.</i>	Hoyerswerda	Hoyerswerda	Strassgräbchen (Ortsbestellbezirk).	

Namen der Ortschaften.	Kreis.	Amtsgerichts- bezirk.	Bestellungs- Postanstalt.	Berichtigungen.
Bernsdorfer Ziegelei, <i>Zg.</i>	Hoyerswerda	Hoyerswerda	Bernsdorf (Oberlausitz).	
Bernsdorf, \approx <i>D., Dm.</i>	Münsterberg (Schlesien)	Münsterberg (Schlesien)	Münsterberg. (Schlesien).	
Bernskenstein, <i>Bde.</i>	Löwenberg (Schlesien)	Lähn	Matzdorf.	
*Bernstadt (Schlesien), <i>St., Chh.</i>	Oels (Schlesien)	Bernstadt (Schlesien)	Postanstalt.	
Bernstadt (Schlesien), Zucker- fabrik, <i>Fb.</i>	Oels (Schlesien)	Bernstadt (Schlesien)	Bernstadt (Schlesien).	
Bersdorf, \approx <i>D., Rg., M.</i>	Jauer	Jauer	Grossrosen.	
Bertha-Dorotheenhütte (Neu- hammer), <i>Ek.</i>	Sagan	Sagan	Neuhammer (Queis).	
Berthahütte, <i>Hgr.</i>	Zabrze	Zabrze	Ruda.	
Berthelschütz, <i>D.</i>	Kreuzburg (Oberschlesien)	Kreuzburg (Oberschlesien)	Konstadt.	
Berthelsdorf (Bz. Liegnitz), <i>D., Rg.</i>	Hirschberg (Schlesien)	Hirschberg (Schlesien)	Postanstalt.	
Berthelsdorf, \approx <i>D.</i>	Landeshut (Schlesien)	Schönberg (Schlesien)	Albendorf (Bz. Liegnitz).	
Berthelsdorf, Ober- u. Nieder-, \approx <i>Pfd., Rg., Zg.</i>	Lauban	Lauban	Lauban.	
Berthelsdorf, Neu-, <i>D., Zg.</i>	Lauban	Lauban	Lauban.	
Bertholdsdorf, \approx <i>D., Rg.</i>	Striegau	Striegau	Ossig.	
Bertholdsdorf, \approx <i>D., Rg.</i>	Reichenbach (Schlesien)	Reichenbach (Schlesien)	Reichenbach (Schlesien), Stadt.	
Berun, Alt-, <i>St.</i>	Pless	Pless	Postanstalt (Altberun).	
*Berun, Neu-, <i>D.</i>	Pless	Myslowitz	Postanstalt (Neuberun).	
Berun, <i>Kol.</i>	Pless	Pless	Altberun.	
Berzdorf (a. d. Eigen), \approx <i>Pfd.</i>	Löbau (Sachsen)	Bernstadt (Sachsen)	Nikrisch.	
Berzdorf, \approx <i>Pfd.</i>	Münsterberg (Schlesien)	Münsterberg (Schlesien)	Kunzendorf (Kr. Münster- berg).	
Beschine, <i>D., Rg.</i>	Wohlau	Winzig	Winzig.	
Bethlehem, <i>Rst., Bd.</i>	Landeshut (Schlesien)	Liebau (Schlesien)	Grüssau.	
*Bettlern, \approx <i>D., Rg.</i>	Breslau	Breslau	Klettendorf- Hartlieb.	
Beuler (Anbau Kunzendorf), <i>Kol.</i>	Neurode	Neurode	Kunzendorf (Kr. Neurode).	
Beutengrund, <i>D.</i>	Neurode	Neurode	Königswalde (Bz. Breslau).	
Beutengrund, Alt-, <i>Kol.</i>	Neurode	Neurode	Königswalde (Bz. Breslau).	
*Beuthen (Oder), <i>St., Zg.</i>	Freystadt (Niederschlesien)	Beuthen (Oder)	Postanstalt.	
*Beuthen (Oberschlesien), <i>St.</i>	Beuthen (Oberschlesien)	Beuthen (Oberschlesien)	Postanstalt.	
Beuthen (Oberschlesien)- Schwarzwald, Stadtbezirk von Beuthen (Oberschlesien): Beuthenerhütte, Friedens- hütte, Försterei, Schwarzwald, Rosamundehütte, Ottilienhütte nebst Pfarrei Eintrachtshütte	Beuthen (Oberschlesien)	Beuthen (Oberschlesien)	Morgenroth.	
Beuthen (Oberschlesien)- Schwarzwald, Stadttheil Ein- trachtshütte	Beuthen (Oberschlesien)	Beuthen (Oberschlesien)	Schwie- tochlowitz.	

Namen der Ortschaften.	Kreis.	Amtsgerichts- bezirk.	Bestellungs- Postanstalt.	Berichtigungen.
Beuthen (Oberschlesien)- Schwarzwald, Stadttheil Schwarzwald-Kolonie	Beuthen (Oberschlesien)	Beuthen (Oberschlesien)	Antonienhütte.	
Beuthen (Oberschlesien), Neu- <i>Hgr.</i>	Beuthen (Oberschlesien)	Beuthen (Oberschlesien)	Beuthen (Oberschlesien).	
Beuthen (Oberschlesien), <i>St.</i> , <i>Station der Schmalspurbahn,</i> <i>Bahnhof und Werkstatt</i>	Beuthen (Oberschlesien)	Beuthen (Oberschlesien)	Beuthen (Oberschlesien).	
Beuthen, Neu-, <i>Erzförder., Hgr.</i>	Beuthen (Oberschlesien)	Beuthen (Oberschlesien)	Beuthen (Oberschlesien).	
Beuthener Controlhaus	Beuthen (Oberschlesien)	Beuthen (Oberschlesien)	Beuthen (Oberschlesien).	
Beuthenerhütte, <i>Hw.</i>	Beuthen (Oberschlesien)	Beuthen (Oberschlesien)	Morgenroth.	
Beuthnik (Beutnig), <i>D.</i>	Glogau	Glogau	Priedemost.	
Beutnig (Beuthnik), <i>D.</i>	Glogau	Glogau	Priedemost.	
Bewoschmühle, <i>Kol., M.</i>	Hoyerswerda	Hoyerswerda	Hohenbocka.	
Biadacz, <i>Ab.</i>	Lublinitz	Lublinitz	Schierokau.	
Biadacz, <i>D.</i>	Oppeln	Oppeln	Sowade.	
Biadaczow, <i>D.</i>	Cosel (Schlesien)	Cosel (Schlesien)	Cosel (Schlesien).	
Biadaczow, <i>Vw.</i>	Rybnik	Loslau	Jastrzemb.	
Biadasch bei Ludwigsdorf, <i>Dorfth.</i>	Kreuzburg (Oberschlesien)	Kreuzburg (Oberschlesien)	Ludwigsdorf (Oberschlesien).	
Biadauschke, <i>D.</i>	Militzsch (Bz. Breslau)	Trachenberg (Schlesien)	Radziunz.	
Biadauschke, Gross- und Klein- = <i>D.</i>	Trebnitz (Schlesien)	Trebnitz (Schlesien)	Domnowitz.	
Biadoschek (Beatenhof), <i>Vw.</i>	Rybnik	Loslau	Jastrzemb.	
Biala, <i>Kol.</i>	Rosenberg (Oberschlesien)	Landsberg (Oberschlesien)	Landsberg (Oberschlesien).	
Bialermühle, <i>M.</i>	Rosenberg (Oberschlesien)	Rosenberg (Oberschlesien)	Rosenberg (Oberschlesien).	
Bialok, <i>Kol.</i>	Lublinitz	Lublinitz	Lublinitz.	
Bialy-Brzyg, <i>Kol.</i>	Pless	Myslowitz	Brzezinka.	
Biassowitz, <i>D.</i>	Pless	Pless	Neuberun.	
Bibersdorf, Alt- u. Neu-, = <i>D.</i>	Glatz	Reinerz	Reinerz.	
Biberstein, <i>D.</i>	Lublinitz	Lublinitz	Schierokau.	
Bibiella, <i>Vw., Kol., Fo.</i>	Tarnowitz	Tarnowitz	Georgenberg (Oberschlesien).	
Biebersteine, <i>Rst.</i>	Hirschberg (Schlesien)	Hermisdorf (Kynast)	Petersdorf (Riesengebirge).	
Biegnitz, <i>D.</i>	Glogau	Glogau	Glogau.	
Biehain, <i>D., Rg.</i>	Rothenburg (Oberlausitz)	Rothenburg (Oberlausitz)	Horka (Oberlausitz).	
Biehainer Mühle, <i>M.</i>	Rothenburg (Oberlausitz)	Rothenburg (Oberlausitz)	Kodersdorf.	
Biehainer Torfbruch, <i>Bgw., Fo., Zg.</i>	Rothenburg (Oberlausitz)	Rothenburg (Oberlausitz)	Horka (Oberlausitz).	
Biehals, Alt-, <i>D.</i>	Neurode	Neurode	Neurode.	
Biehals, Neu-, <i>Kol.</i>	Neurode	Neurode	Mittelsteine.	
Biehlen, <i>D., Vw., M.</i>	Hoyerswerda	Ruhland	Ruhland.	
Bielabrzejie, <i>Kol.</i>	Ratibor	Ratibor	Deutsch- Krawarn.	
Bielau (Bz. Liegnitz), <i>D.</i>	Goldberg-Haynau	Haynau (Schlesien)	Postanstalt.	
Bielau, Nieder-, = <i>D.</i>	Görlitz, Landkreis	Görlitz	Penzig (Oberlausitz).	
Bielau, Nieder-, <i>Kol.</i>	Görlitz, Landkreis	Görlitz	Penzig (Oberlausitz).	

Namen der Ortschaften.	Kreis.	Amtsgerichts- bezirk.	Bestellungs- Postanstalt.	Berichtigungen.
Bielau, Ober-, <i>D.</i>	Görlitz, Landkreis	Görlitz	Rothwasser (Oberlausitz).	
Bielau, Klein-, Mittel- und Nieder-, <i>D.</i>	Goldberg-Haynau	Haynau (Schlesien)	Bielau (Bz. Liegnitz).	
Bielau (Kr. Neisse), <i>D.</i>	Neisse	Neisse	Postanstalt.	
Bielau, <i>D.</i> , <i>Fo.</i> , <i>Wärterh. der Forellenzuchtungsanstalten</i>	Ratibor	Hultschin	Beneschau (Oberschlesien).	
Bielau, Klein-, <i>D.</i>	Schweidnitz	Zobten (Bz. Breslau)	Seiferdau (Kr. Schweidnitz).	
Bielawe, Alt- u. Neu-, <i>D.</i> , <i>Fo.</i>	Ratibor	Ratibor	Postanstalt (Bielawe).	
Bielawen, <i>Kol.</i>	Militsch (Bz. Breslau)	Militsch (Bz. Breslau)	Freyhan.	
Bielendorf, <i>D.</i>	Habelschwerdt	Landeck (Schlesien)	Neugersdorf (Bz. Breslau).	
Bielendorf, Neu-, <i>Ab.</i>	Habelschwerdt	Landeck (Schlesien)	Neugersdorf (Bz. Breslau).	
Bielitz (Bz. Oppeln), <i>D.</i>	Falkenberg (Oberschlesien)	Falkenberg (Oberschlesien)	Postanstalt.	
Bielitz, <i>D.</i> , <i>Rg.</i>	Freystadt (Niederschlesien)	Freystadt (Niederschlesien)	Neustädtel (Bz. Liegnitz).	
Bielitzhof, <i>Vw.</i>	Rybnik	Loslau	Loslau.	
Bielschowitz, <i>D.</i>	Zabrze	Zabrze	Postanstalt.	
Bielschowitz, <i>Kol.</i>	Zabrze	Zabrze	Bielschowitz.	
Bielwiese, <i>D.</i> , <i>Rg.</i>	Steinau (Oder)	Steinau (Oder)	Parchwitz.	
Bienenhäuser (Bienenwald), <i>Kol.</i>	Bolkenhain	Bolkenhain	Langhelwigsdorf.	
Bienenhäuser, <i>Hgr.</i>	Rothenburg (Oberlausitz)	Muskau	Keula (Schlesien).	
Bienenhäuser, <i>Ab.</i>	Oppeln	Oppeln	Proskau.	
Bienenhof, <i>Vw.</i> , <i>Rst.</i>	Kattowitz (Oberschlesien)	Kattowitz (Oberschlesien)	Laurahütte.	
Bienenwald (Bienenhäuser), <i>Kol.</i>	Bolkenhain	Bolkenhain	Langhelwigsdorf.	
Bienitz, <i>D.</i>	Bunzlau	Bunzlau	Siegersdorf.	
Bienitz, Neu-, <i>Kol.</i> , <i>Zg.</i>	Bunzlau	Bunzlau	Siegersdorf.	
Bienowitz, <i>D.</i> , <i>Rg.</i>	Guhrau (Bz. Breslau)	Herrnstadt	Herrnstadt.	
Bienowitz, \approx <i>D.</i>	Liegnitz, Landkreis	Liegnitz	Liegnitz 1.	
Bienowitzer Ziegelei, <i>Zg.</i>	Liegnitz, Landkreis	Liegnitz	Pohlschildern.	
Bienwald's Ziegelei, <i>Zg.</i>	Liegnitz, Landkreis	Liegnitz	Liegnitz 1.	
Bierdzan, \approx <i>D.</i>	Oppeln	Oppeln	Ellguth-Turawa.	
Biesig, <i>D.</i>	Görlitz, Landkreis	Reichenbach (Oberlausitz)	Reichenbach (Oberlausitz).	
Bieskau, \approx <i>D.</i>	Leobschütz	Katscher	Deutsch- Neukirch.	
Biesmühle, <i>M.</i>	Rybnik	Sohrau (Oberschlesien)	Sohrau (Oberschlesien).	
Biesnitz, Gross-, <i>D.</i> , <i>Vw.</i> , <i>Zg.</i>	Görlitz, Landkreis	Görlitz	Görlitz 1.	
Biesnitz, Klein-, <i>D.</i>	Görlitz, Landkreis	Görlitz	Görlitz 1.	
Biestrzynik, <i>D.</i>	Oppeln	Oppeln	Poliwoda.	
Bila-Brzeza, <i>D.</i>	Ratibor	Ratibor	Deutsch- Krawarn.	
Bingerau, <i>D.</i> , <i>Rg.</i>	Trebnitz (Schlesien)	Trebnitz (Schlesien)	Postanstalt.	
*Birawa, <i>D.</i> , <i>Oderüberfahrt</i>	Cosel (Schlesien)	Cosel (Schlesien)	Postanstalt.	
Birawka, <i>M.</i>	Rybnik	Rybnik	Pilchowitz.	
*Birgwitz, \approx <i>D.</i>	Glatz	Glatz	Pischkowitz.	
Birkberg, <i>Vw.</i>	Hirschberg (Schlesien)	Schmiedeberg (Riesengebirge)	Schmiedeberg (Riesengebirge).	

Namen der Ortschaften.	Kreis.	Amtsgerichts- bezirk.	Bestellungs- Postanstalt.	Berichtigungen.
Birkberg, <i>Fo.</i>	Sagan	Halbau	Halbau.	
Birkenbrück, <i>D.</i>	Bunzlau	Bunzlau	Bunzlau.	
Birkenbrücker Grenzhäuser, <i>Hgr.</i>	Bunzlau	Bunzlau	Bunzlau.	
Birkendorf, \approx <i>D., Rg.</i>	Guhrau (Bz. Breslau)	Guhrau (Bz. Breslau)	Guhrau (Bz. Breslau).	
Birkenfeld, <i>Kol.</i>	Kreuzburg (Oberschlesien)	Pitschen	Pitschen.	
Birkenfeld, <i>Etbl.</i>	Waldenburg (Schlesien)	Nieder- wüstegiersdorf	Wüste- waltersdorf.	
Birkenhain (Birkenhof), <i>Fo.</i>	Bunzlau	Bunzlau	Lorendorf.	
Birkenhain, \approx <i>D., Chh.</i>	Beuthen (Oberschlesien)	Beuthen (Oberschlesien)	Grossdombrowka.	
Birkenhof (Birkenhain), <i>Fo.</i>	Bunzlau	Bunzlau	Lorendorf.	
Birkenhorst zu Psurow, <i>Fo.</i>	Rosenberg (Oberschlesien)	Rosenberg (Oberschlesien)	Sternalitz.	
Birkenlache, Görlitzer Anth., <i>D.</i>	Görlitz	Görlitz	Rauscha.	
Birkenlache, Saganer Anth., <i>D., Waldhäuser</i>	Sagan	Halbau	Rauscha.	
Birkenwald, <i>Kol.</i>	Ratibor	Ratibor	Tworkau.	
Birkfleck (Reisichter Anth.), <i>D.</i>	Goldberg-Haynau	Haynau (Schlesien)	Reisicht.	
Birkfleck (Kotzenauer Anth.), <i>D.</i>	Lüben (Schlesien)	Lüben (Schlesien)	Reisicht.	
Birkhäuser, <i>Hgr.</i>	Militsch (Bz. Breslau)	Militsch (Bz. Breslau)	Freyhan.	
Birkholz, <i>D.</i>	Schweidnitz	Schweidnitz	Weizenrodau.	
*Birkicht, <i>D., G.</i>	Löwenberg (Schlesien)	Greiffenberg (Schlesien)	Greiffenstein.	
Birkigt-Arnsdorf, <i>D.</i>	Hirschberg (Schlesien)	Schmiedeberg (Riesengebirge)	Arnsdorf (Riesengebirge).	
Birkkretscham, <i>D.</i>	Strehlen (Schlesien)	Strehlen (Schlesien)	Brosewitz.	
Birkmühle, <i>M.</i>	Grünberg (Schlesien)	Grünberg (Schlesien)	Günthersdorf (Bz. Liegnitz).	
Birkmühle, <i>M.</i>	Lüben (Schlesien)	Lüben (Schlesien)	Pohlschildern.	
Birkmühle, <i>M.</i>	Nimptsch	Nimptsch	Grosswilkau.	
Birkmühle, <i>M.</i>	Wohlau	Wohlau	Wohlau.	
Birkowitz, <i>D.</i>	Oppeln	Oppeln	Oppeln.	
Birkschäferei, <i>H.</i>	Trebuitz (Schlesien)	Prausnitz (Bz. Breslau)	Stroppen.	
Birksdorf, \approx <i>D.</i>	Ohlau	Ohlau	Laskowitz (Bz. Breslau).	
Birkvorwerk, <i>Vw.</i>	Grünberg (Schlesien)	Kontopp	Kontopp.	
Birkvorwerk bei Ottolangen- dorf, <i>Vw.</i>	Gross- Wartenberg	Gross- Wartenberg	Gross- Wartenberg.	
Birkwitz, <i>Vw.</i>	Glogau	Glogau	Salisch.	
Birnbäumel, <i>D.</i>	Militsch (Bz. Breslau)	Militsch (Bz. Breslau)	Sulau.	
Birngrütz, <i>D.</i>	Löwenberg (Schlesien)	Greiffenberg (Schlesien)	Rabishau.	
Birtultau, <i>D.</i>	Rybnik	Loslau	Postanstalt.	
Bischdorf, <i>D.</i>	Goldberg-Haynau	Haynau (Schlesien)	Reisicht.	
Bischdorf, <i>D.</i>	Kreuzburg (Oberschlesien)	Kreuzburg (Oberschlesien)	Pitschen.	
Bischdorf, <i>D., Rg.</i>	Liegnitz, Landkreis	Liegnitz	Wahlstatt.	
Bischdorf, \approx <i>D.</i>	Neumarkt (Schlesien)	Neumarkt (Schlesien)	Neumarkt (Schlesien).	

Namen der Ortschaften.	Kreis.	Amtsgerichts- bezirk.	Bestellungs- Postanstalt.	Berichtigungen.
Bisdorf, <i>≡ D., Rg.</i>	Gross- Wartenberg	Gross- Wartenberg	Gross- Wartenberg.	
Bisdorf (Oberschlesien), <i>D.</i>	Rosenberg (Oberschlesien)	Rosenberg (Oberschlesien)	Postanstalt.	
Bisdorfer Dreihäuser, <i>Ab.</i>	Gross- Wartenberg	Gross- Wartenberg	Gross- Wartenberg.	
Bischkowitz, <i>D., Rg.</i>	Nimptsch	Zobten (Bz. Breslau)	Jordansmühl.	
Bischofsau, <i>D.</i>	Wohlau	Wohlau	Mondschütz.	
Bischofswalde, <i>Vw.</i>	Breslau	Breslau	Breslau 16.	
Bischofswalde(Oberschlesien) <i>D.</i>	Neisse	Neisse	Postanstalt.	
Bischwitz am Berge, <i>D., G., M.</i>	Breslau	Breslau	Schnolz.	
Bischwitz über der Oder, <i>≡ D.</i>	Ohlau	Ohlau	Minken.	
Bischwitz, <i>D., Dm.</i>	Ohlau	Wansen	Wansen.	
Bischwitz, Gross-, <i>≡ D.</i>	Trebnitz (Schlesien)	Trebnitz (Schlesien)	Hundsfeld.	
Bischwitz, Klein-, <i>D.</i>	Trebnitz (Schlesien)	Trebnitz (Schlesien)	Hundsfeld.	
Bisia, <i>Hgr., Vw., Köhlerei</i>	Tarnowitz	Tarnowitz	Neudeck (Oberschlesien).	
Biskupitz, <i>D.</i>	Zabrze	Zabrze	Borsigwerk.	
Biskupitz, <i>Fo.</i>	Zabrze	Zabrze	Mikulschütz.	
Bismarcksfeld, <i>D.</i>	Breslau	Breslau	Rothsürben.	
Bismarkhütte, <i>Fh.</i>	Beuthen (Oberschlesien)	Königshütte (Oberschlesien)	Schwie- tochlowitz.	
Bismarschacht, <i>Gr.</i>	Beuthen (Oberschlesien)	Königshütte (Oberschlesien)	Schwie- tochlowitz.	
Bismarkshöhe, <i>Gh.</i>	Hirschberg (Schlesien)	Hernsdorf (Kynast)	Agnetendorf.	
Bitritzühle, <i>M.</i>	Oppeln	Oppeln	Groschowitz.	
Bitschin, <i>D., Fo., Ho.</i>	Tost-Gleiwitz	Tost	Postanstalt.	
Bitschinitz, <i>D.</i>	Cosel (Schlesien)	Cosel (Schlesien)	Sakrau.	
Bittendorf, <i>D.</i>	Grottkau	Grottkau	Ottmachau.	
Bittkow, <i>≡ D., Fo., Zh., Bahn- wärterh., Maschinenschuppen</i>	Kattowitz (Oberschlesien)	Kattowitz (Oberschlesien)	Laurahütte.	
Bittnerberg, <i>Kol.</i>	Neurode	Neurode	Hausdorf (Kr. Neurode).	
Blachotta, <i>Kol.</i>	Tarnowitz	Tarnowitz	Wieschowa.	
Blachow bei Guttentag, <i>Vw., Fo.</i>	Lublinitz	Guttentag	Guttentag.	
Bladen, <i>Mfl.</i>	Leobschütz	Leobschütz	Postanstalt.	
Blankenau, <i>D., Rg.</i>	Breslau	Breslau	Schnolz.	
Blankenhaide, <i>Vw.</i>	Lüben (Schlesien)	Lüben (Schlesien)	Seebnitz (Bz. Liegnitz).	
Blaschewitz, <i>D.</i>	Neustadt (Oberschlesien)	Oberglogau	Oberglogau.	
Blaschowitz, <i>D.</i>	Tost-Gleiwitz	Tost	Langendorf (Oberschlesien).	
*Blasdorf, Nieder-, <i>D.</i>	Landeshut (Schlesien)	Landeshut (Schlesien)	Postanstalt [Blasdorf (Bz. Liegnitz)].	
Blasdorf, Ober-, <i>D.</i>	Landeshut (Schlesien)	Liebau (Schlesien)	Blasdorf (Bz. Liegnitz).	
Blasdorf, <i>D.</i>	Landeshut (Schlesien)	Schömburg (Schlesien)	Schömburg (Schlesien).	
Blasewey, <i>Kol.</i>	Glatz	Lewin	Cudowa (Bz. Breslau).	
Blatnik, <i>Kol.</i>	Gross- Wartenberg	Gross- Wartenberg	Stradam.	
Blauer Berg, <i>Kol.</i>	Habelschwerdt	Landeck (Schlesien)	Landeck (Schlesien).	

Namen der Ortschaften.	Kreis.	Amtsgerichts- bezirk.	Bestellungs- Postanstalt.	Berichtigungen.
Blauer Ranzen (Juliansdorf), <i>Kol.</i>	Waldenburg (Schlesien)	Waldenburg (Schlesien)	Dittmannsdorf (Bz. Breslau).	
Blaue Taube, <i>Fo.</i>	Grünberg (Schlesien)	Grünberg (Schlesien)	Polnisch- Nettkow.	
Blaumühle, <i>M.</i>	Wohlau	Winzig	Winzig.	
Blawacziske, <i>Kol., Vw.</i>	Namslau	Namslau	Namslau.	
Blazeowitz, <i>D., M.</i>	Cosel (Schlesien)	Cosel (Schlesien)	Lohnau.	
Blazerwitz-Woyaska, <i>W.</i>	Tost-Gleiwitz	Tost	Langendorf (Kr. Gleiwitz).	
Blechhammer, <i>D.</i>	Cosel (Schlesien)	Cosel (Schlesien)	Slawentzitz.	
Blechowka, <i>Kol.</i>	Tarnowitz	Tarnowitz	Radzionkau.	
Bleiche, <i>H.</i>	Bunzlau	Bunzlau	Waldau (Oberlausitz).	
Bleiche, <i>Kol.</i>	Guhrau (Bz. Breslau)	Herrnstadt	Herrnstadt.	
Bleiche, <i>Ab.</i>	Habelschwerdt	Habelschwerdt	Habelschwerdt.	
Bleiche, <i>H.</i>	Kreuzburg (Oberschlesien)	Konstadt	Schönfeld (Bz. Oppeln).	
Bleiche, <i>Bleiche</i>	Leobschütz	Katscher	Katscher.	
Bleiche, <i>Ab., Zg.</i>	Lublinitz	Lublinitz	Lublinitz.	
Bleiche zu Gross-Thiergarten, <i>Ab.</i>	Ohlau	Ohlau	Ohlau.	
Bleiche, Alte, <i>Ab.</i>	Waldenburg (Schlesien)	Waldenburg (Schlesien)	Waldenburg (Schlesien).	
Bleichen, <i>Bleichen</i>	Löwenberg (Schlesien)	Greiffenberg (Schlesien)	Greiffenberg (Schlesien).	
Bleierzwäshe bei Friedrichs- grube, <i>Etbl.</i>	Tarnowitz	Tarnowitz	Tarnowitz.	
Bleimühle, <i>Wsm.</i>	Nimptsch	Zobten (Bz. Breslau)	Zobten (Bz. Breslau).	
Blei-Scharley, <i>Bleierzgr.</i>	Beuthen (Oberschlesien)	Beuthen (Oberschlesien)	Grossdombrowka.	
Bleischwitz, <i>≡ D.</i>	Leobschütz	Leobschütz	Branitz.	
Blendow, <i>D.</i>	Pless	Myslowitz	Grosschelm.	
Bliczitz, <i>Fo.</i>	Tost-Gleiwitz	Tost	Tost.	
Blitzgrund, <i>Kol.</i>	Waldenburg (Schlesien)	Friedland (Bz. Breslau)	Friedland (Bz. Breslau).	
Blockhaus (Bahnwärterhaus 305) bei Oswitz, bewohnter Brückenkopf	Breslau	Breslau	Oswitz.	
Blockhaus bei Pöpelwitz, bewohnter Brückenkopf	Breslau	Breslau	Breslau- Pöpelwitz.	
Blockstation, <i>Bw.</i>	Grünberg (Schlesien)	Grünberg (Schlesien)	Polnisch- Nettkow.	
Blockstation, <i>Bw.</i>	Lüben (Schlesien)	Lüben (Schlesien)	Grosskriehen.	
Blockstation bei Losswitz	Wohlau	Wohlau	Wohlau.	
Blockstation bei Mönchmot- schelnitz	Wohlau	Winzig	Altwohlau.	
Blössel, <i>D.</i>	Trebnitz (Schlesien)	Trebnitz (Schlesien)	Grosstotschen.	
*Blottnitz, <i>D.</i>	Gross-Strehlitz	Gross-Strehlitz	Postanstalt.	
Blücherwald, <i>Oföst., M.</i>	Trebnitz (Schlesien)	Trebnitz (Schlesien)	Luzine.	
Blücherwald I (Luzine No. 2), <i>Fo.</i>	Trebnitz (Schlesien)	Trebnitz (Schlesien)	Schlottan.	
Blücherwald II (Luzine No. 3), <i>Fo.</i>	Trebnitz (Schlesien)	Trebnitz (Schlesien)	Schlottan.	
Blümsdorf, <i>Vw., Kol.</i>	Leobschütz	Leobschütz	Leobschütz.	
Blumberg, Gross-, <i>D.</i>	Crossen (Oder)	Züllichau	Postanstalt (Grossblumberg).	

Namen der Ortschaften.	Kreis.	Amtsgerichts- bezirk.	Bestellungs- Postanstalt.	Berichtigungen.
Blumberg, Klein-, <i>D.</i>	Crossen (Oder)	Züllichau	Grossblumberg.	
Blumberger Brauerei, Mittel-	Crossen (Oder)	Züllichau	Grossblumberg.	
Blumberger Odervorwerk, <i>G., Gh.</i>	Crossen (Oder)	Züllichau	Rothenburg (Oder).	
Blumberger Rollmühle und Windmühle, <i>2 M.</i>	Crossen (Oder)	Züllichau	Grossblumberg.	
Blumen, <i>D., Rg.</i>	Goldberg-Haynau	Goldberg (Schlesien)	Lobendau (Schlesien).	
Blumenau, <i>D., Rg.</i>	Bolkenhain	Bolkenhain	Falkenberg (Bz. Liegnitz).	
Blumenau, <i>Vw.</i>	Kreuzburg (Oberschlesien)	Konstadt	Konstadt.	
Blumenau, Gross-, <i>D.</i>	Kreuzburg (Oberschlesien)	Konstadt	Konstadt.	
Blumenau, Klein-, <i>D.</i>	Kreuzburg (Oberschlesien)	Konstadt	Simmenau.	
Blumenau (Ober-Tannhausen), <i>D.</i>	Waldenburg (Schlesien)	Nieder- wüstegiersdorf	Tannhausen (Schlesien).	
Blumendorf, \approx <i>D.</i>	Löwenberg (Schlesien)	Friedeberg (Queis)	Altkemnitz (Riesengebirge).	
Blumenthal, <i>D.</i>	Neisse	Neisse	Neisse.	
Blumenthal, \approx <i>Kol.</i>	Oppeln	Carlsruhe (Schlesien)	Murow.	
Blumerode, \approx <i>D., Rg.</i>	Neumarkt (Schlesien)	Neumarkt (Schlesien)	Dambritsch.	
Blumerode, <i>Vw.</i>	Neumarkt (Schlesien)	Neumarkt (Schlesien)	Dambritsch.	
Bluna, <i>D.</i>	Hoyerswerda	Hoyerswerda	Proschim.	
Bluschzau, \approx <i>D.</i>	Ratibor	Ratibor	Odrau (Bz. Oppeln).	
Blutmühle, <i>Kol.</i>	Hoyerswerda	Hoyerswerda	Hohenbocka.	
Boberan, <i>Kol.</i>	Bunzlau	Bunzlau	Bunzlau.	
Boberan, <i>D., Rg.</i>	Liegnitz, Landkreis	Liegnitz	Liegnitz 1.	
Bobernig, <i>D.</i>	Grünberg (Schlesien)	Grünberg (Schlesien)	Deutsch- Wartenberg.	
Boberröhrsdorf, <i>D., Rg., Zg., Kalkofen</i>	Hirschberg (Schlesien)	Hirschberg (Schlesien)	Postanstalt.	
Boberstein, <i>D.</i>	Schönau (Katzbach)	Hirschberg (Schlesien)	Schildau (Bober).	
Boberullersdorf, <i>D.</i>	Hirschberg (Schlesien)	Hirschberg (Schlesien)	Berthelsdorf.	
Boberwitz, <i>D., Fo.</i>	Sprottau	Sprottau	Niederleschen.	
Bobiele, \approx <i>D.</i>	Guhrau (Bz. Breslau)	Herrnstadt	Herrnstadt.	
Bobischau, <i>D.</i>	Habelschwerdt	Mittelwalde (Schlesien)	Postanstalt.	
Boblowitz, \approx <i>D., Rg.</i>	Leobschütz	Leobschütz	Branitz.	
*Bobrek, <i>D., Fo., Bh.</i>	Beuthen (Oberschlesien)	Beuthen (Oberschlesien)	Postanstalt.	
Bobreker Eisenförderung	Beuthen (Oberschlesien)	Beuthen (Oberschlesien)	Miechowitz.	
Bobrekhütte, <i>Hw.</i>	Beuthen (Oberschlesien)	Beuthen (Oberschlesien)	Bobrek.	
Bobrownik, <i>Hegerhaus</i>	Ratibor	Hultschin	Hultschin.	
Bobrownik, <i>Forsthaus</i>	Ratibor	Hultschin	Hultschin.	
Bobrownik, <i>D.</i>	Ratibor	Hultschin	Hultschin.	
Bobrownik, \approx <i>D.</i>	Tarnowitz	Tarnowitz	Tarnowitz.	
Bockau, \approx <i>D.</i>	Striegau	Striegau	Ingramsdorf.	
Bockhäuser	Gross-Strehlitz	Gross-Strehlitz	Rosmierka.	

Namen der Ortschaften.	Kreis.	Amtsgerichts- bezirk.	Bestellungs- Postanstalt.	Berichtigungen.
Bockmühle bei Brande, <i>M.</i>	Falkenberg (Oberschlesien)	Falkenberg (Oberschlesien)	Dambran.	
Bockmühle (Obermühle), <i>M.</i>	Glogau	Polkwitz	Polkwitz.	
Bocknitz, <i>Kol.</i>	Lüben (Schlesien)	Lüben (Schlesien)	Polkwitz.	
Bockowe, <i>G.</i>	Gross-Strehlitz	Gross-Strehlitz	Himmelwitz.	
Bockwitz, Alt-, <i>D., Rg.</i>	Sprottau	Sprottau	Neustädte (Bz. Liegnitz).	
Bockwitz, Neu-, <i>Kol.</i>	Sprottau	Sprottau	Neustädte (Bz. Liegnitz).	
Bodekmühle, <i>M.</i>	Ratibor	Ratibor	Ratibor.	
Bodländer Jagdschloss, <i>Ofst.</i>	Rosenberg (Oberschlesien)	Kreuzburg (Oberschlesien)	Kreuzburg. (Oberschlesien).	
Bodländer Bleiche	Rosenberg (Oberschlesien)	Kreuzburg (Oberschlesien)	Bodland.	
Bodländer Glashütte (Sklarnia), <i>Kol.</i>	Rosenberg (Oberschlesien)	Kreuzburg (Oberschlesien)	Bodland.	
Bodland, <i>D.</i>	Rosenberg (Oberschlesien)	Kreuzburg (Oberschlesien)	Postanstalt.	
Bodzow, <i>Kol.</i>	Pless	Pless	Guhrau (Kr. Pless).	
Böckey, <i>D.</i>	Lüben (Schlesien)	Lüben (Schlesien)	Gläserndorf (Bz. Liegnitz).	
Bögendorf, Nieder-, <i>D.</i>	Schweidnitz	Schweidnitz	Postanstalt (Nieder- bögendorf).	
Bögendorf, Ober-, <i>D.</i>	Schweidnitz	Schweidnitz	Niederbögendorf.	
Bögendorf, Pfarrwiedem., <i>D.</i>	Schweidnitz	Schweidnitz	Niederbögendorf.	
Böhlitz, <i>D.</i>	Namslau	Namslau	Bankwitz.	
Böhme, <i>Kol.</i>	Gross-Strehlitz	Gross-Strehlitz	Zawadzki.	
*Böhmschdorf, <i>D., Bh.</i>	Brieg (Bz. Breslau)	Löwen (Schlesien)	Postanstalt.	
Böhmische Häuser, <i>Hgr.</i>	Glatz	Reinerz	Reinerz.	
Böhmischehaus, <i>Gh.</i>	Bunzlau	Bunzlau	Waldau (Oberlausitz).	
Böhmische Vorwerke, <i>Vw.</i>	Glatz	Glatz	Glatz.	
Böhmischwald, <i>Kol.</i>	Glatz	Glatz	Silberberg.	
Böhmischwinkel, <i>Kol.</i>	Glatz	Glatz	Niedersteine.	
Böhmwitz, <i>D., G.</i>	Namslau	Namslau	Namslau.	
Böhmischvorwerk (Bensch- vorwerk), <i>Vw.</i>	Freystadt (Niederschlesien)	Glogau	Schlawa (Schlesien).	
Böhr's Ziegelei, <i>Zg.</i>	Glogau	Polkwitz	Polkwitz.	
Börnchen, Alt-, <i>D.</i>	Bolkenhain	Bolkenhain	Kauder.	
Börnchen, Neu-, <i>Kol.</i>	Bolkenhain	Bolkenhain	Hohenfriedeberg.	
Bösau (Bäsau), <i>D., Rg.</i>	Freystadt (Niederschlesien)	Beuthen (Oder)	Beuthen (Oder).	
*Bösdorf (Schlesien), <i>D.</i>	Neisse	Neisse	Postanstalt.	
Bösdorf, <i>Kol.</i>	Pless	Pless	Neuberun.	
Bogdalla, <i>D.</i>	Lublinitz	Lublinitz	Sorowski.	
Bogenau, \approx <i>D., Rg., M.</i>	Breslau	Breslau	Wangern.	
Bogendorf, Gross-, <i>D.</i>	Sagan	Priebus	Zibelle.	
Bogendorf, Klein-, <i>D.</i>	Sagan	Muskau	Zibelle.	
Bogislawitz, <i>D., Rg.</i>	Militsch (Bz. Breslau)	Militsch (Bz. Breslau)	Freyhan.	
Bogowengrund (Bukowen- grund, Bukowegrund), <i>Ab.</i>	Brieg (Bz. Breslau)	Brieg (Bz. Breslau)	Mangschütz.	
Bogschütz, <i>D., Rg.</i>	Breslau	Breslau	Markt-Bohran.	
Bogschütz, \approx <i>D., Rg.</i>	Oels (Schlesien)	Oels (Schlesien)	Oels (Schlesien).	
Bogunitz, <i>D.</i>	Ratibor	Ratibor	Nendza.	
Boguschowitz, \approx <i>D.</i>	Rybnik	Rybnik	Paruschowitz.	
Boguschütz, \approx <i>D.</i>	Oppelu	Oppeln	Grossschimnitz.	

Namen der Ortschaften.	Kreis.	Amtsgerichts- bezirk.	Bestellungs- Postanstalt.	Berichtigungen.
Boguschütz, <i>D.</i>	Tost-Gleiwitz	Tost	Tost.	
Boguschütz-Zalesche, <i>D., Kol.</i>	Tost-Gleiwitz	Tost	Tost.	
Boguslawitz, <i>D.</i>	Breslau	Breslau	Kattern.	
Boguslawitz, <i>D., Rg.</i>	Gross- Wartenberg	Gross- Wartenberg	Reesewitz.	
Boguslawitzer Mühle, <i>M.</i>	Breslau	Breslau	Kattern.	
Boguschütz, <i>D.</i>	Kattowitz (Oberschlesien)	Kattowitz (Oberschlesien)	Postanstalt.	
Bohlendorf, <i>D.</i>	Lüben (Schlesien)	Lüben (Schlesien)	Lindhardt.	
Bohra, <i>D., Vw.</i>	Lauban	Seidenberg (Oberlausitz)	Seidenberg (Ober- lausitz) 2, Bh.	
*Bohrau (Kr. Oels), <i>D., Rg.</i>	Oels (Schlesien)	Oels (Schlesien)	Postanstalt.	
Bohraiseiffersdorf, <i>D.</i>	Bolkenhain	Bolkenhain	Rohnstock.	
Boischow, Ober- = u. Nieder-, <i>D.</i>	Pless	Pless	Altberun.	
Boischow, Neu-, <i>D.</i>	Pless	Pless	Altherun.	
Boithmannsdorf, <i>D., M.</i>	Grottkau	Grottkau	Kühschalz.	
Boitschow, <i>Fo.</i>	Tost-Gleiwitz	Gleiwitz	Rudzinitz.	
Boitschow, = <i>D.</i>	Tost-Gleiwitz	Gleiwitz	Rudzinitz.	
Bojanow, = <i>D.</i>	Ratibor	Ratibor	Kranowitz.	
Bolatitz, <i>D., Fo.</i>	Ratibor	Hultschin	Beneschau (Oberschlesien).	
Boleslau, <i>D.</i>	Ratibor	Ratibor	Tworkau.	
Bolkenhain, <i>St.</i>	Bolkenhain	Bolkenhain	Postanstalt.	
Bolkenthal, <i>Kol.</i>	Neisse	Ziegenhals	Ziegenhals.	
Bolkinsel, <i>Vw.</i>	Oppeln	Oppeln	Oppeln.	
Bolzenschloss, <i>Burg</i>	Schönau (Katzbach)	Hirschberg (Schlesien)	Jannowitz (Schlesien).	
Bonehof, <i>Vw.</i>	Grünberg (Schlesien)	Grünberg (Schlesien)	Friedrichshuld.	
Boniowitz, <i>D.</i>	Tost-Gleiwitz	Peiskretscham	Kamienietz (Kr. Gleiwitz).	
Bonken, <i>Anth.</i>	Lublinitz	Guttentag	Guttentag.	
Bonkow, <i>Kol.</i>	Oppeln	Krappitz	Krappitz.	
Bonkownia, <i>Kol.</i>	Rosenberg (Oberschlesien)	Rosenberg (Oberschlesien)	Zembowitz.	
Boor, <i>Fo.</i>	Ratibor	Hultschin	Hultschin.	
Bór, <i>Kol.</i>	Lublinitz	Lublinitz	Woischnik.	
Bór, <i>Kol., Fo.</i>	Pless	Pless	Pless.	
Bór-Neudorf, <i>D.</i>	Pless	Nicolai	Antonienhütte.	
Borda, <i>D.</i>	Görlitz, Landkreis	Reichenbach (Oberlausitz)	Reichenbach (Oberlausitz).	
Boreck, <i>Kol.</i>	Gross-Strehlitz	Gross-Strehlitz	Himmelwitz.	
Borek (Marienhof), <i>Vw., M.</i>	Brieg (Bz. Breslau)	Brieg (Bz. Breslau)	Mangschütz.	
Borek, <i>Kol.</i>	Cosel (Schlesien)	Cosel (Schlesien)	Slawentzitz.	
Borek, Gross- u. Klein-, <i>Kol.</i> <i>mit Fasanerie</i>	Cosel (Schlesien)	Cosel (Schlesien)	Slawentzitz.	
Borek, <i>D.</i>	Kreuzburg (Oberschlesien)	Pitschen	Roschkowitz.	
Borek, <i>Kol., Vw.</i>	Neustadt (Oberschlesien)	Oberglogau	Krappitz.	
Borek, <i>Kol.</i>	Oppeln	Oppeln	Proskau.	
Borek bei Sowade, <i>Kol.</i>	Oppeln	Oppeln	Sowade.	
Borek, Gross-, <i>D.</i>	Rosenberg (Oberschlesien)	Rosenberg (Oberschlesien)	Postanstalt.	
Borek, Klein-, = <i>D.</i>	Rosenberg (Oberschlesien)	Rosenberg (Oberschlesien)	Gross-Borek.	
Borek, <i>Kol.</i>	Pless	Pless	Pless.	
Borek, Gross-, bei Dorf Gross- borek, <i>W.</i>	Rosenberg (Oberschlesien)	Rosenberg (Oberschlesien)	Gross-Borek.	

Namen der Ortschaften.	Kreis.	Amtsgerichts- bezirk.	Bestellungs- Postanstalt.	Berichtigungen.
Borek-Flakken, <i>Kol.</i>	Rosenberg (Oberschlesien)	Rosenberg (Oberschlesien)	Gross-Borek.	
Borganie, <i>≡ D., Rg., Zg., M.</i>	Neumarkt (Schlesien)	Canth	Mettkau.	
Borgsdorf, <i>D.</i>	Bunzlau	Bunzlau	Klitschdorf.	
Borhof zu Rohnstock gehörig, <i>Dm.</i>	Bolkenhain	Bolkenhain	Jauer.	
Borin, Ober- u. Nieder-, <i>D.</i>	Pless	Sohrau (Oberschlesien)	Timmendorf.	
Borislawitz, <i>≡ Mfl.</i>	Cosel (Schlesien)	Gnadenfeld	Gnadenfeld.	
Boritsch, <i>D., Feldhaus</i>	Gross-Strehlitz	Gross-Strehlitz	Stubendorf (Kr. Gross-Strehlitz).	
Borkau, <i>≡ D., Rg.</i>	Glogau	Glogau	Weissholz.	
Borke, <i>Vw.</i>	Grünberg (Schlesien)	Grünberg (Schlesien)	Deutsch- Wartenberg.	
Borken, <i>Kol.</i>	Kattowitz (Oberschlesien)	Myslowitz	Kleindombrowka.	
Borken, <i>Vw.</i>	Oels (Schlesien)	Bernstadt (Schlesien)	Lampersdorf (Kr. Oels).	
Borkendorf, <i>≡ D.</i>	Neisse	Ziegenhals	Grosskunzendorf (Bz. Oppeln).	
Borki bei Miserau, <i>Kol.</i>	Pless	Pless	Miserau.	
Borkowitz, <i>≡ D.</i>	Rosenberg (Oberschlesien)	Kreuzburg (Oberschlesien)	Bodland.	
Borkwitz, <i>Kol.</i>	Falkenberg (Oberschlesien)	Löwen (Schlesien)	Schurgast.	
Borkwitz, <i>≡ D., Chh.</i>	Falkenberg (Oberschlesien)	Löwen (Schlesien)	Schurgast.	
Borkwitz, <i>Chh.</i>	Falkenberg (Oberschlesien)	Löwen (Schlesien)	Damrau.	
Bormühle, <i>Wssm.</i>	Bolkenhain	Bolkenhain	Jauer.	
Borne, <i>D., Rg.</i>	Neumarkt (Schlesien)	Neumarkt (Schlesien)	Nimkau.	
Borngraben, <i>Kol.</i>	Neurode	Neurode	Neurode.	
Borns Dorf, <i>Kol.</i>	Hirschberg (Schlesien)	Hermisdorf (Kynast)	Seidorf.	
Boronow, <i>D.</i>	Lublinitz	Lublinitz	Postanstalt.	
Boroschau, <i>≡ D.</i>	Rosenberg (Oberschlesien)	Rosenberg (Oberschlesien)	Bischdorf (Oberschlesien).	
Borowian, <i>D., Fo.</i>	Gross-Strehlitz	Gross-Strehlitz	Langendorf (Kr. Gleiwitz).	
Borowian, I. u. II., <i>Kol.</i>	Rosenberg (Oberschlesien)	Rosenberg (Oberschlesien)	Zembowitz.	
Borowine, <i>Dorfanth.</i>	Rybnik	Loslau	Jastrzezb.	
Borowitza, Gross-, <i>Hgr.</i>	Rybnik	Loslau	Godow.	
Borowitza, Klein-, bei Golko- witz, <i>Hgr.</i>	Rybnik	Loslau	Godow.	
Borrek, <i>≡ D.</i>	Oppeln	Oppeln	Czarnowanz.	
Borschen, <i>D.</i>	Steinau (Oder)	Steinau (Oder)	Kunzendorf (Kr. Steinau).	
Borsez bei Rzetitz, <i>Vw.</i>	Tost-Gleiwitz	Gleiwitz	Laband.	
*Borsigwerk, <i>Etbl.</i>	Zabrze	Zabrze	Postanstalt.	
Borsinowe, <i>D., Wdh.</i>	Militsch (Bz. Breslau)	Militsch (Bz. Breslau)	Heinrichsdorf (Bz. Breslau).	
Borsinowe, <i>Kol.</i>	Gross- Wartenberg	Neumittelwalde	Heinrichsdorf (Bz. Breslau).	
Boruschowitz, <i>D., G.</i>	Tarnowitz	Tarnowitz	Tworog.	
Borussia, <i>Gr.</i>	Hoyerswerda	Hoyerswerda	Bernsdorf (Oberlausitz).	
Borutin, <i>≡ D.</i>	Ratibor	Ratibor	Kranowitz.	

Namen der Ortschaften.	Kreis.	Amtsgerichts- bezirk.	Bestellungs- Postanstalt.	Berichtigungen.
Borzenzine, <i>≡ D.</i>	Militsch (Bz. Breslau)	Trachenberg (Schlesien)	Trachenberg (Schlesien).	
Bosatz	Ratibor	Ratibor	Ratibor.	
Bothendorf, <i>D., Rentengut</i>	Trebnitz (Schlesien)	Trebnitz (Schlesien)	Schawoine.	
Botzanowitz, <i>D.</i>	Rosenberg (Oberschlesien)	Rosenberg (Oberschlesien)	Postanstalt.	
Boukownia, <i>Ab.</i>	Rosenberg (Oberschlesien)	Rosenberg (Oberschlesien)	Zembowitz.	
Bowallno, <i>D.</i>	Oppeln	Oppeln	Damrau.	
Boxberg (Jahmen), <i>D.</i>	Rothenburg (Oberlausitz)	Niesky	Postanstalt [Boxberg (Oberlausitz)].	
Boxberg (Muskau), <i>D., Rg.</i>	Rothenburg (Oberlausitz)	Muskau	Boxberg (Oberlausitz).	
Boyadel, <i>D., Rg.</i>	Grünberg (Schlesien)	Kontopp	Postanstalt.	
Boyadler Fähre, <i>Fh.</i>	Grünberg (Schlesien)	Kontopp	Boyadel.	
Boyadler Hammer, <i>H.</i>	Grünberg (Schlesien)	Kontopp	Boyadel.	
Boyadler Holzablage, <i>H.</i>	Grünberg (Schlesien)	Kontopp	Boyadel.	
Boyadler Ziegelei, <i>H., Zg.</i>	Grünberg (Schlesien)	Kontopp	Boyadel.	
Bozagóra, <i>Dm.</i>	Rybnik	Loslau	Jastrzemb.	
*Bradegrube, <i>Kol., Hgr.</i>	Pless	Nicolai	Postanstalt.	
Bradlerbaude, <i>Bde.</i>	Hirschberg (Schlesien)	Schmiedeberg (Riesengebirge)	Krummhübel.	
Bradzine (Schawoine), <i>Vw.</i>	Trebnitz (Schlesien)	Trebnitz (Schlesien)	Schawoine.	
Brände, <i>Ab.</i>	Hirschberg (Schlesien)	Hernsdorf (Kynast)	Schreiberhau.	
*Bralin, <i>St.</i>	Gross- Wartenberg	Gross- Wartenberg	Postanstalt.	
Bramühle, <i>M.</i>	Grünberg (Schlesien)	Grünberg (Schlesien)	Ochelhermsdorf.	
Brand, <i>D.</i>	Görlitz, Landkreis	Görlitz	Freiwaldau (Bz. Liegnitz).	
Brand, <i>D.</i>	Habelschwerdt	Habelschwerdt	Langenbrück (Bz. Breslau).	
Brand, <i>D.</i>	Rothenburg (Oberlausitz)	Muskau	Keula (Schlesien).	
Brande, <i>D., Fo.</i>	Falkenberg (Oberschlesien)	Falkenberg (Oberschlesien)	Damrau.	
Brandenburggrube, <i>Stgr.</i>	Zabrze	Zabrze	Ruda.	
Brandhäuser, <i>Kol.</i>	Frankestein (Schlesien)	Frankestein (Schlesien)	Lampersdorf [Kr. Frankestein (Schlesien)].	
Brandhäuser, <i>Anth.</i>	Glatz	Reinerz	Rückers.	
Brandhäuser, <i>Ab.</i>	Laubau	Marklissa	Niederlinda.	
Brandhäuser (Wachen), <i>Fo.</i>	Rothenburg (Oberlausitz)	Muskau	Keula (Schlesien).	
Brandmühle, <i>M.</i>	Ohlau	Wansan	Wansan.	
Brandolka, <i>Kol.</i>	Rybnik	Rybnik	Rauden (Bz. Oppeln).	
Brandschütz, <i>D., Rg.</i>	Neumarkt (Schlesien)	Neumarkt (Schlesien)	Kleinbresa.	
Branitz, <i>D., Fr.</i>	Leobschütz	Leobschütz	Postanstalt.	
Branitz, <i>Kol., Fo.</i>	Pless	Pless	Sussetz.	



Namen der Ortschaften.	Kreis.	Amtsgerichts- bezirk.	Bestellungs- Postanstalt.	Berichtigungen.
Braschhof, <i>Vw.</i>	Lublinitz	Lublinitz	Lissau.	
Brassowe, <i>Kol.</i>	Lublinitz	Lublinitz	Lissau.	
Bratsch, <i>D.</i>	Leobschütz	Leobschütz	Mocker (Oberschlesien).	
Bratschelhof, <i>D., Dm.</i>	Militsch (Bz. Breslau)	Militsch (Bz. Breslau)	Gontkowitz.	
Brauchitschdorf, <i>D., Zg.</i>	Lüben (Schlesien)	Lüben (Schlesien)	Grosskrichen.	
Braunau, <i>D.</i>	Guhrau (Bz. Breslau)	Guhrau (Bz. Breslau)	Seitsch (Schlesien).	
Braunau, <i>D., G.</i>	Löwenberg (Schlesien)	Löwenberg (Schlesien)	Löwenberg (Schlesien).	
Braunauer Mühle, <i>Wssm.</i>	Löwenberg (Schlesien)	Löwenberg (Schlesien)	Löwenberg (Schlesien).	
Braunau, <i>≈ D., Dm.</i>	Lüben (Schlesien)	Lüben (Schlesien)	Seebnitz (Bz. Liegnitz).	
Brauner Hirsch, <i>Ab.</i>	Görlitz, Landkreis	Reichenbach (Oberlausitz)	Melaune.	
Brauner Hirsch, <i>Gh.</i>	Grünberg (Schlesien)	Grünberg (Schlesien)	Nittritz.	
Braunsdorf, <i>D., Fo., Rg.</i>	Rothenburg (Oberlausitz)	Muskau	Muskan.	
Brauns Teich, <i>Hgr.</i>	Rothenburg (Oberlausitz)	Muskau	Keula (Schlesien).	
*Brechelshof, <i>D., Dm., Bh.</i>	Jauer	Jauer	Postanstalt.	
Brechhäuser, <i>Etbl.</i>	Hirschberg (Schlesien)	Hirschberg (Schlesien)	Hirschberg (Schlesien).	
Brechhaus, <i>H.</i>	Reichenbach (Schlesien)	Reichenbach (Schlesien)	Faulbrück.	
Brechwitz, <i>Kol.</i>	Leobschütz	Leobschütz	Leobschütz.	
Breesen, Gross- und Klein-, <i>D., Rg., Vw.</i>	Trebnitz (Schlesien)	Prausnitz (Bz. Breslau)	Gellendorf.	
Bregula, <i>D.</i>	Gross-Strehlitz	Gross-Strehlitz	Stubendorf (Kr. Gross-Strehlitz).	
Breitenau, <i>Vorst.</i>	Landeshut (Schlesien)	Landeshut (Schlesien)	Landeshut (Schlesien).	
Breitenau, <i>D.</i>	Neumarkt (Schlesien)	Neumarkt (Schlesien)	Oberstephansdorf.	
Breitenhain, <i>D.</i>	Schweidnitz	Schweidnitz	Oberweistritz.	
Breitenhau, <i>Ab.</i>	Hirschberg (Schlesien)	Schmiedeberg (Riesengebirge)	Krummhübel.	
Breitenstück bei Märzdorf, <i>Fo., Kol.</i>	Grottkau	Grottkau	Koppitz.	
Bremberg, <i>D.</i>	Jauer	Jauer	Brechelshof.	
Bremenhain, <i>≈ D.</i>	Rothenburg (Oberlausitz)	Rothenburg (Oberlausitz)	Rothenburg (Oberlausitz).	
Brennerei, <i>Gh.</i>	Glogau	Polkwitz	Polkwitz.	
Brennowitz, <i>Vw.</i>	Wohlau	Winzig	Herrnstadt.	
Bremstadt, <i>D.</i>	Sagan	Sagan	Dittersbach (Kr. Sagan).	
Bresa, Gross-, <i>D.</i>	Breslau	Breslau	Markt-Bohrau.	
Bresa, Gross-, <i>≈ D., Rg., Zg.</i>	Neumarkt (Schlesien)	Neumarkt (Schlesien)	Kleinbresa.	
*Bresa, Klein-, <i>Rg., Bh.</i>	Neumarkt (Schlesien)	Neumarkt (Schlesien)	Postanstalt (Kleinbresa).	
Bresa, Klein-, <i>D., Dm.</i>	Strehlen (Schlesien)	Strehlen (Schlesien)	Markt-Bohrau.	
Bresa, Neu-, <i>Vw.</i>	Neumarkt (Schlesien)	Neumarkt (Schlesien)	Kleinbresa.	
Breschina, <i>Vw.</i>	Neustadt (Oberschlesien)	Oberglogau	Walzen.	

Namen der Ortschaften.	Kreis.	Amtsgerichts- bezirk.	Bestellungs- Postanstalt.	Berichtigungen.
Breschline, <i>D., Vw., Fo.</i>	Militisch (Bz. Breslau)	Militisch (Bz. Breslau)	Freyhan.	
Breschline, <i>D., Dm., Fo.</i>	Militisch (Bz. Breslau)	Militisch (Bz. Breslau)	Sulau.	
Breschline, <i>Vw.</i>	Ohlau	Ohlau	Jeltsch (Kr. Ohlau).	
Breschline, <i>D., Dm.</i>	Gross- Wartenberg	Festenberg	Conradau.	
Bresina, <i>D., Vw.</i>	Gross-Strehlitz	Gross-Strehlitz	Gross-Strehlitz.	
Bresinke, <i>D.</i>	Kreuzburg (Oberschlesien)	Kreuzburg (Oberschlesien)	Bankau.	
*Breslau, <i>Haupt-u. Residenzstadt</i>	Breslau	Breslau	Postanstalt.	
Breslau, <i>Neu-, Gh.</i>	Bunzlau	Bunzlau	Bunzlau.	
Breslawitz, <i>D., Vw.</i>	Militisch (Bz. Breslau)	Militisch (Bz. Breslau)	Sulmierzyce.	
Breslawitz, <i>Fo.</i>	Militisch (Bz. Breslau)	Militisch (Bz. Breslau)	Sulmierzyce.	
Bresnitz, <i>D.</i>	Neustadt (Oberschlesien)	Friedland (Bz. Oppeln)	Schelitz (Bz. Oppeln).	
Brettmühle, <i>M.</i>	Beuthen (Oberschlesien)	Beuthen (Oberschlesien)	Beuthen (Oberschlesien).	
Brettmühle, <i>M.</i>	Tost-Gleiwitz	Tarnowitz	Tworog.	
Brettmühle, <i>M.</i>	Cosel (Schlesien)	Cosel (Schlesien)	Cosel (Schlesien).	
Brettmühle, <i>M.</i>	Freystadt (Niederschlesien)	Freystadt (Niederschlesien)	Seifersdorf (Kr. Freystadt).	
Brettmühle, <i>M.</i>	Kreuzburg (Oberschlesien)	Kreuzburg (Oberschlesien)	Ellguth-Turawa.	
Brettmühle, <i>M.</i>	Kreuzburg (Oberschlesien)	Pitschen	Reinersdorf.	
Brettmühle, <i>M.</i>	Löwenberg (Schlesien)	Löwenberg (Schlesien)	Kesselsdorf.	
Brettmühle, <i>M.</i>	Gross- Wartenberg	Festenberg	Goschütz.	
Brettmühle, <i>M.</i>	Ratibor	Ratibor	Nendza.	
Brettmühle, <i>Ab,</i>	Waldenburg (Schlesien)	Waldenburg (Schlesien)	Waldenburg (Schlesien).	
Brettmühle, <i>Hgr.</i>	Kattowitz (Oberschlesien)	Myslowitz	Brzezinka.	
Brichufka, <i>Kol.</i>	Rybnik	Loslau	Oberschwirklau.	
*Brieg (Bz. Breslau), <i>St., Bh.</i>	Brieg (Bz. Breslau)	Brieg (Bz. Breslau)	Postanstalt.	
*Brieg (Kr. Glogau), <i>D., Rg.</i>	Glogau	Glogau	Postanstalt.	
Brieger Fähre, <i>Fh.</i>	Glogau	Glogau	Kuttlau.	
Briegerhof, <i>Vw.</i>	Tost-Gleiwitz	Gleiwitz	Preiswitz.	
Brieger Odervorwerk, <i>Vw.</i>	Glogau	Glogau	Kuttlau.	
Briegers Ziegelei, <i>Zg.</i>	Lüben (Schlesien)	Lüben (Schlesien)	Polkwitz.	
Briegischdorf-Judenhaus, <i>H.</i>	Brieg (Bz. Breslau)	Brieg (Bz. Breslau)	Brieg (Bz. Breslau).	
Briegischdorf, <i>D., Zg.</i>	Brieg (Bz. Breslau)	Brieg (Bz. Breslau)	Brieg (Bz. Breslau).	
Briegsche Mühle, <i>M.</i>	Neumarkt (Schlesien)	Neumarkt (Schlesien)	Nimkau.	
Briesche, <i>D.</i>	Trebnitz (Schlesien)	Trebnitz (Schlesien)	Katholisch- Hammer.	
Briese, <i>D.</i>	Liegnitz, Landkreis	Liegnitz	Rüstern.	
Briese, <i>Pfd., Rg.</i>	Oels (Schlesien)	Oels (Schlesien)	Postanstalt (Briese, Kr. Oels).	
Briese, <i>Klein-, Vw.</i>	Oels (Schlesien)	Oels (Schlesien)	Briese (Kr. Oels).	
Briese bei Perschau, <i>Kol.</i>	Gross- Wartenberg	Gross- Wartenberg	Gross- Wartenberg.	

Namen der Ortschaften.	Kreis.	Amtsgerichts- bezirk.	Bestellungs- Postanstalt.	Berichtigungen.
Briese, <i>Kol. Vw.</i>	Steinau (Oder)	Steinau (Oder)	Urschkau.	
Briesen, \approx <i>D.</i>	Brieg (Bz. Breslau)	Brieg (Bz. Breslau)	Brieg (Bz. Breslau).	
Briesen, Neu-, <i>Rg.</i>	Brieg (Bz. Breslau)	Brieg (Bz. Breslau)	Brieg (Bz. Breslau).	
Briesen, Gross-, \approx <i>D.</i>	Grottkau	Grottkau	Friedewalde (Schlesien).	
Briesen, Klein-, <i>D.</i>	Neisse	Neisse	Ottmachau.	
Briesnitz, \approx <i>D.</i>	Frankenstein (Schlesien)	Frankenstein (Schlesien)	Wartha.	
Briesnitz (Kr. Sagan), <i>D.</i>	Sagan	Sagan	Postanstalt.	
Briesnitz, Ober- und Nieder-, <i>D., Rg.</i>	Sagan	Sagan	Briesnitz (Kr. Sagan).	
Brietzen, <i>D.</i>	Trebnitz (Schlesien)	Trebnitz (Schlesien)	Trebnitz (Schlesien).	
Brille, <i>Fo.</i>	Grünberg (Schlesien)	Kontopp	Kleinitz.	
Brinitz, <i>D.</i>	Tarnowitz	Tarnowitz	Neudeck (Oberschlesien).	
Brinitze, <i>Kol., Fo., Vw.</i>	Rosenberg (Oberschlesien)	Rosenberg (Oberschlesien)	Schoffschütz.	
Brinitzka, <i>Kol.</i>	Gross-Strehlitz	Gross-Strehlitz	Vossowska.	
Brinnitza bei Borken, <i>Kol.</i>	Kattowitz (Oberschlesien)	Myslowitz	Kleindombrowka.	
Brinnitz, <i>D.</i>	Oppeln	Kupp	Postanstalt.	
Brinnitze, <i>D., Kol.</i>	Kreuzburg (Oberschlesien)	Konstadt	Konstadt.	
Brischko, <i>D.</i>	Hoyerswerda	Hoyerswerda	Wittichenau.	
Brixen, Sanct, <i>Kapelle bei Kostenthal</i>	Cosel (Schlesien)	Gnadenfeld	Kostenthal.	
Brixkretscham, <i>Wh.</i>	Gross- Wartenberg	Gross- Wartenberg	Schollendorf.	
Brixmühle, <i>M.</i>	Gross- Wartenberg	Gross- Wartenberg	Schollendorf.	
Brockau, <i>D., Rg.</i>	Breslau	Breslau	Postanstalt.	
Brockendorf, Ober- u. Nieder-, <i>D.</i>	Goldberg-Haynau	Goldberg (Schlesien)	Postanstalt (Brockendorf).	
Brockotschine, <i>D., Rg.</i>	Trebnitz (Schlesien)	Trebnitz (Schlesien)	Grosstotschen.	
Broda, <i>Vw.</i>	Rosenberg (Oberschlesien)	Landsberg (Oberschlesien)	Landsberg (Oberschlesien).	
Brodamühle, <i>M.</i>	Pless	Nicolai	Nicolai.	
Brodbaude, <i>Bde.</i>	Hirschberg (Schlesien)	Schmiedeberg (Riesengebirge)	Krummhübel.	
Brodek, <i>Kol.</i>	Cosel (Schlesien)	Oberglogau	Mechnitz.	
Brodek, <i>D.</i>	Rybnik	Sohrau (Oberschlesien)	Oberschwirklau.	
Brodelmühle, <i>M.</i>	Steinau (Oder)	Steinau (Oder)	Raudten (Bz. Breslau), Stadt.	
Brödelwitz, <i>D., Rg.</i>	Steinau (Oder)	Steinau (Oder)	Raudten (Bz. Breslau), Stadt.	
Brodmühle, <i>M.</i>	Ratibor	Hultschin	Hultschin.	
Brodowze, <i>D., Hgr.</i>	Trebnitz (Schlesien)	Festenberg	Frauenwaldau.	
Brody, <i>D.</i>	Oppeln	Oppeln	Czarnowanz.	
Brödelwitz, \approx <i>D., Rg.</i>	Steinau (Oder)	Steinau (Oder)	Raudten (Bz. Breslau), Bahnhof.	

Namen der Ortschaften.	Kreis.	Amtsgerichts- bezirk.	Bestellungs- Postanstalt.	Berichtigungen.
Bröthen, <i>D.</i>	Hoyerswerda	Hoyerswerda	Hoyerswerda.	
Bronau, <i>D.</i> , <i>Rg.</i>	Guhrau (Bz. Breslau)	Guhrau (Bz. Breslau)	Kleinrüdchen.	
Bronietz, <i>D.</i>	Rosenberg (Oberschlesien)	Rosenberg (Oberschlesien)	Rosenberg (Oberschlesien).	
Bronietz-Flakken, <i>Kol.</i>	Rosenberg (Oberschlesien)	Rosenberg (Oberschlesien)	Rosenberg (Oberschlesien).	
Bronsdorf, <i>Kol.</i>	Hirschberg (Schlesien)	Hermisdorf (Kynast)	Seidorf.	
Broschütz, <i>≈ D.</i>	Neustadt (Oberschlesien)	Oberglogau	Zuzella.	
Brosewitz, <i>Pfd.</i>	Ohlau	Wansen	Postanstalt.	
Broslawitz, <i>D.</i>	Tarnowitz	Tarnowitz	Postanstalt.	
Brostau, <i>D.</i> , <i>Zg.</i> , <i>Zh.</i>	Glogau	Glogau	Postanstalt.	
Brotbaude, <i>Bde.</i>	Hirschberg (Schlesien)	Schmiedeberg (Riesengebirge)	Krummhübel.	
Brotkammer bei Ziemientzitz, <i>Zg.</i>	Tost-Gleiwitz	Gleiwitz	Kamienietz (Kr. Gleiwitz).	
Bruch, <i>D.</i>	Neumarkt (Schlesien)	Neumarkt (Schlesien)	Neumarkt (Schlesien).	
Bruchgarten, <i>Ab.</i>	Neumarkt (Schlesien)	Neumarkt (Schlesien)	Nimkau.	
Bruchhäuser, <i>Kol.</i>	Görlitz, Landkreis	Görlitz	Rothenburg (Oberlausitz).	
Bruchmühle, <i>M.</i>	Liegnitz, Landkreis	Liegnitz	Liegnitz 1.	
Bruck, <i>G.</i>	Hoyerswerda	Hoyerswerda	Hoyerswerda.	
Brucksteine, <i>D.</i>	Münsterberg (Schlesien)	Münsterberg (Schlesien)	Patschkau.	
Brückenberg, <i>≈ D.</i>	Hirschberg (Schlesien)	Schmiedeberg (Riesengebirge)	Krummhübel.	
Brückenhäuser, <i>Ab.</i>	Goldberg-Haynau	Goldberg (Schlesien)	Goldberg (Schlesien).	
Brückenhäuser zu Eichberg, <i>Ab.</i>	Schönau (Katzbach)	Hirschberg (Schlesien)	Schildau (Bober).	
Brückenkopf, <i>Etbl.</i>	Glogau	Glogau	Glogau.	
Brückenkretscham, <i>Gh.</i>	Goldberg-Haynau	Goldberg (Schlesien)	Goldberg (Schlesien).	
<i>Tuchwaalke</i>				
Brückenzollhaus, <i>Zh.</i>	Löwenberg (Schlesien)	Löwenberg (Schlesien)	Neujäschwitz.	
Brückmühle, <i>M.</i>	Grottkau	Grottkau	Altgrottkau.	
Brünschwitz, <i>D.</i>	Neisse	Ottmachau	Kalkau.	
Brumhäuser, <i>Hgr.</i>	Bunzlau	Bunzlau	Waldau (Oberlausitz).	
Brune, <i>Kol.</i>	Frankenstein (Schlesien)	Frankenstein (Schlesien)	Wartha.	
Brune, <i>D.</i>	Kreuzburg (Oberschlesien)	Konstadt	Schönfeld (Bz. Oppeln).	
Brune, Ober-, <i>Kol.</i>	Kreuzburg (Oberschlesien)	Konstadt	Schönfeld (Bz. Oppeln).	
Brunnkresse, <i>Kol.</i>	Neurode	Wünschelburg	Heuscheuer- Carlsberg.	
Brunzelmühle, <i>M.</i>	Grünberg (Schlesien)	Grünberg (Schlesien)	Ochelhermsdorf.	
Brunzelwaldau, <i>D.</i> , <i>Rg.</i>	Freystadt (Niederschlesien)	Freystadt (Niederschlesien)	Seifersdorf (Kr. Freystadt).	
Bruschewitz, Klein-, <i>D.</i> , <i>Vw.</i>	Oels (Schlesien)	Oels (Schlesien)	Sibyllenort.	
Bruschewitz, <i>≈ D.</i> , <i>Rg.</i>	Trebnitz (Schlesien)	Trebnitz (Schlesien)	Hundsfeld.	
Bruschiek, Alt- u. Neu-, <i>≈ D.</i>	Lublinitz	Lublinitz	Koschentín.	

Namen der Ortschaften.	Kreis.	Amtsgerichts- bezirk.	Bestellungs- Postanstalt.	Berichtigungen.
Brussowa, <i>Kol.</i>	Pless	Myslowitz	Brzezinka.	
Brustawe, <i>D., Rg.</i>	Militsch (Bz. Breslau)	Militsch (Bz. Breslau)	Postanstalt.	
Brylkamühle, <i>M.</i>	Lublinitz	Lublinitz	Cziasnau.	
Brynneck, <i>D.</i>	Tost-Gleiwitz	Tarnowitz	Tworog.	
Brynow, <i>≡ D.</i>	Kattowitz (Oberschlesien)	Kattowitz (Oberschlesien)	Kattowitz (Oberschlesien).	
Brzegy, <i>Hw.</i>	Lublinitz	Lublinitz	Sorowski.	
Brzenskowitz, <i>D., G., Fo.</i>	Kattowitz (Oberschlesien)	Myslowitz	Brzezinka.	
Brzescina, <i>Kol.</i>	Falkenberg (Oberschlesien)	Löwen (Schlesien)	Norok.	
Brzesnitz, <i>≡ D.</i>	Ratibor	Ratibor	Ratibor.	
Brzesnitza bei Brynneck, <i>Vw.</i>	Tost-Gleiwitz	Tarnowitz	Tworog.	
Brzesowie, <i>D.</i>	Glatz	Lewin	Cudowa (Bz. Breslau).	
Brzestz, <i>≡ D.</i>	Pless	Pless	Miserau.	
Brzezetz, <i>D.</i>	Cosel (Schlesien)	Cosel (Schlesien)	Kandrzin.	
Brzezie, <i>D., Kol.</i>	Ratibor	Ratibor	Postanstalt.	
Brzezina (Birkenhain), <i>Vw.</i>	Beuthen (Oberschlesien)	Beuthen (Oberschlesien)	Grossdombrowka.	
Brzezina, <i>≡ D.</i>	Beuthen (Oberschlesien)	Beuthen (Oberschlesien)	Oberlagiewnik.	
Brzezina, <i>Vw.</i>	Neustadt (Oberschlesien)	Oberglogau	Walzen.	
Brzezina, <i>Hgr.</i>	Rybnik	Loslau	Jastrzemb.	
Brzezina, <i>Vw.</i>	Rybnik	Loslau	Oberschirklau.	
Brzezina, Städtisch-, <i>Hgr.</i>	Rybnik	Rybnik	Rybnik.	
Brzezina, <i>G.</i>	Tost-Gleiwitz	Tost	Tost.	
*Brzezinka, <i>D.</i>	Kattowitz (Oberschlesien)	Myslowitz	Postanstalt.	
Brzezinka, <i>M.</i>	Kattowitz (Oberschlesien)	Myslowitz	Brzezinka.	
Brzezinka, <i>Kol.</i>	Kreuzburg (Oberschlesien)	Kreuzburg (Oberschlesien)	Bankau.	
Brzezinka, <i>≡ D.</i>	Tost-Gleiwitz	Gleiwitz	Laband.	
Brzezinka bei Schemrowitz, <i>Ab.</i>	Lublinitz	Guttentag	Schierokau.	
Brzezinka, <i>D., Rg.</i>	Namslau	Namslau	Reichthal.	
Brzezinkowe zu Glinitz, <i>Hgr.</i>	Lublinitz	Lublinitz	Lublinitz.	
Brzezowitz, <i>D., Kol.</i>	Beuthen (Oberschlesien)	Beuthen (Oberschlesien)	Scharley.	
Brzinitza, <i>Ab.</i>	Gross-Strehlitz	Gross-Strehlitz	Vossowska.	
Brzozow, <i>D.</i>	Pless	Pless	Guhrau (Kr. Pless).	
Brzozowa bei Bitschinitz, <i>Kol., Vw.</i>	Cosel (Schlesien)	Cosel (Schlesien)	Krzanowitz.	
Brzunitzka, <i>W.</i>	Gross-Strehlitz	Gross-Strehlitz	Vossowska.	
Bschanz, <i>≡ D., Rg., M.</i>	Wohlau	Wohlau	Dyhernfurth.	
Buchatz, <i>Kol.</i>	Tarnowitz	Tarnowitz	Beuthen (Oberschlesien).	
Buchau, <i>≡ D.</i>	Neurode	Neurode	Neurode.	
Buchberg, <i>Kol.</i>	Habelschwerdt	Habelschwerdt	Altomnitz.	
Buche, <i>Gh.</i>	Hirschberg (Schlesien)	Schmiedeberg (Riesengebirge)	Schmiedeberg (Riesengebirge).	
Buche, <i>Gh.</i>	Löwenberg (Schlesien)	Löwenberg (Schlesien)	Langenöls.	
Buchelsdorf, <i>D., Rg.</i>	Grünberg (Schlesien)	Grünberg (Schlesien)	Lättnitz.	
Buchelsdorf (Kr. Namslau), <i>K., D., Rg.</i>	Namslau	Namslau	Postanstalt.	

Namen der Ortschaften.	Kreis.	Amtsgerichts- bezirk.	Bestellungs- Postanstalt.	Berichtigungen.
Buchelsdorf, <i>≡ D.</i>	Neustadt (Oberschlesien)	Neustadt (Oberschlesien)	Neustadt (Oberschlesien).	
Buchelsdorfer Ziegelei, <i>Zg.</i>	Namslau	Namslau	Reichthal.	
Buchenbaude, <i>H.</i>	Löwenberg (Schlesien)	Friedeberg (Queis)	Wigandsthal.	
Buchengrund, <i>Rg.</i>	Lüben (Schlesien)	Lüben (Schlesien)	Koslitz (Schlesien).	
Buchgrund, <i>Kol.</i>	Neurode	Neurode	Volpersdorf.	
Buchholz, <i>Gh.</i>	Löwenberg (Schlesien)	Löwenberg (Schlesien)	Löwenberg (Schlesien).	
Buchitz, <i>D.</i>	Brieg (Bz. Breslau)	Löwen (Schlesien)	Löwen (Schlesien).	
Buchmanns Ziegelei, <i>Zg.</i>	Neisse	Neisse	Neisse.	
Buchschenke, <i>Schk.</i>	Löwenberg (Schlesien)	Löwenberg (Schlesien)	Giessmannsdorf (Kr. Bunzlau).	
Buchwäldchen, <i>D., Rg.</i>	Lüben (Schlesien)	Lüben (Schlesien)	Pohlschildern.	
Buchwäldchen, <i>D., Rg.</i>	Neumarkt (Schlesien)	Neumarkt (Schlesien)	Dietzdorf (Schlesien).	
Buchwald, <i>Fo.</i>	Bunzlau	Bunzlau	Bunzlau.	
Buchwald, <i>D., Rg.</i>	Bunzlau	Bunzlau	Oberleschen.	
Buchwald, <i>D., Rg.</i>	Freystadt (Niederschlesien)	Carolath	Liebenzig.	
Buchwald (Kr. Glogau), <i>D., G.</i>	Glogau	Glogau	Postanstalt.	
Buchwald (Riesengebirge), <i>Pfd., Rg.</i>	Hirschberg (Schlesien)	Schmiedeberg (Riesengebirge)	Postanstalt.	
Buchwald-Birkberg, <i>Vw.</i>	Hirschberg (Schlesien)	Schmiedeberg (Riesengebirge)	Schmiedeberg (Riesengebirge).	
Buchwald, <i>D., Vw.</i>	Landeshut (Schlesien)	Liebau (Schlesien)	Liebau (Schlesien).	
Buchwald, <i>Oföst.</i>	Leobschütz	Leobschütz	Staubendorf (Kr. Leobschütz).	
Buchwald, <i>D., Rg.</i>	Lüben (Schlesien)	Lüben (Schlesien)	Bärsdorf-Trach.	
Buchwald, <i>≡ D.</i>	Neumarkt (Schlesien)	Neumarkt (Schlesien)	Dietzdorf (Schlesien).	
Buchwald, <i>≡ Kd., Dm., Chk.</i>	Oels (Schlesien)	Bernstadt (Schlesien)	Bernstadt (Schlesien).	
Buchwald, <i>Fo.</i>	Rybnik	Loslau	Godow.	
*Buchwald (Kr. Sagan), Ober- und Nieder-, <i>D., G., Bh.</i>	Sagan	Sagan	Postanstalt.	
Buchwald bei Milkau, <i>Vw.</i>	Sprottau	Sprottau	Neustädtel (Bz. Liegnitz).	
Buchwald, <i>D.</i>	Trebnitz (Schlesien)	Trebnitz (Schlesien)	Trebnitz (Schlesien).	
Buchwalde, <i>≡ D.</i>	Hoyerswerda	Hoyerswerda	Grosssärchen.	
Buchwalde, Neu-, <i>Kol.</i>	Hoyerswerda	Hoyerswerda	Wittichenau.	
Buchwalde, <i>D.</i>	Rothenburg (Oberlausitz)	Priebus	Priebus.	
Buchwitz, <i>D.</i>	Breslau	Breslau	Koberwitz (Bz. Breslau).	
Bucknitz, <i>Kol.</i>	Lüben (Schlesien)	Lüben (Schlesien)	Polkwitz.	
Buckowintke, <i>D.</i>	Oels (Schlesien)	Oels (Schlesien)	Grossgraben.	
Bud bei Neuvorwerk, <i>Vw.</i>	Neustadt (Oberschlesien)	Oberglogau	Oberglogau.	
Buda, <i>Vw.</i>	Cosel (Schlesien)	Cosel (Schlesien)	Cosel (Schlesien).	
Buddenbruck, <i>Kol.</i>	Kreuzburg (Oberschlesien)	Kreuzburg (Oberschlesien)	Ludwigsdorf (Oberschlesien).	
Bude, Neu-, <i>Kol., Fo.</i>	Neustadt (Oberschlesien)	Krappitz	Dobrau.	
Budi, <i>Kol.</i>	Pless	Pless	Neuberun.	

Namen der Ortschaften.	Kreis.	Amtsgerichts- bezirk.	Bestellungs- Postanstalt.	Berichtigungen.
Budinek bei Konty, <i>G., M.</i> Budkowitz, Alt- und Neu-, <i>D.</i>	Oppeln Oppeln	Gross - Strehlitz Kupp	Gogolin. Postanstalt (Altbudkowitz).	
Budzin, <i>D.</i> Budzin, <i>Kr.</i> Budzisk, \approx <i>D.</i> Bürgerbezirk, <i>D.</i>	Ratibor Rybnik Ratibor Münsterberg (Schlesien)	Ratibor Loslau Ratibor Münsterberg (Schlesien)	Ratibor. Pschow. Ratiborhammer. Münsterberg (Schlesien).	
Bürgerschützenhaus, <i>Rst.</i> Bürgsdorf, \approx <i>D.</i>	Lauban Kreuzburg (Oberschlesien)	Lauban Konstadt	Lauban. Konstadt.	
Bürtalschütz, (Berthelschütz)	Kreuzburg (Oberschlesien)	Kreuzburg (Oberschlesien)	Konstadt.	
Büschgenschäferei, <i>Vw.</i> Büttnergrund, <i>Kol.</i>	Hoyerswerda Waldenburg (Schlesien)	Ruhland Friedland (Bz. Breslau)	Ruhland. Görbersdorf.	
Buglamühle, <i>M.</i>	Ratibor	Ratibor	Lubom (Oberschlesien).	
Buglowitz, <i>M.</i> Buglowitz, <i>Kol.</i>	Rybnik Rybnik	Rybnik Rybnik	Pschow. Rauden (Bz. Oppeln).	
Buhlau, <i>Kol., Vw.</i>	Neustadt (Oberschlesien)	Oberglogau	Kujau (Oberschlesien).	
Buhräu (Burau), <i>D.</i>	Sagan	Halbau	Postanstalt (Burau).	
Bujakow, <i>Oföst.</i> Bujakow, <i>D., Rg., Zg.</i> Bukau, <i>Vw.</i> Bukau, <i>D.</i> Bukolowe, <i>D.</i>	Zabrze Zabrze Ratibor Ratibor Militsch (Bz. Breslau)	Zabrze Zabrze Ratibor Ratibor Trachenberg (Schlesien)	Bradegrube. Postanstalt. Kreuzenort. Kreuzenort. Powitzko.	
Bukowegrund (Bogowengrund), <i>Ab.</i> Bukowietz, <i>Vw., Ab.</i> Bukowina, <i>Kol.</i> Bukowine, <i>Kol.</i>	Brieg (Bz. Breslau) Lublinitz Pless Glatz	Brieg (Bz. Breslau) Lublinitz Nicolai Lewin	Mangschütz. Lubschau. Orzesche. Cudowa (Bz. Breslau).	
Bukowine, <i>D., Bd., Rg.</i>	Gross - Wartenberg	Festenberg	Postanstalt.	
Bukowine, <i>D., Rg.</i>	Trebnitz (Schlesien)	Trebnitz (Schlesien)	Sibyllenort.	
Bulchau, \approx <i>D.</i>	Ohlau	Ohlau	Gusten (Bz. Breslau).	
Bulinsky, <i>Vw.</i> Bullendorf, <i>D., Rg.</i>	Lublinitz Freystadt (Niederschlesien)	Lublinitz Freystadt (Niederschlesien)	Koschentin. Freystadt (Niederschlesien).	
Bunczkowietz, <i>Kol.</i> Bunkai, <i>D., Dm.</i>	Ratibor Gross - Wartenberg	Ratibor Festenberg	Neudza. Bukowine.	
Bunkau, <i>M.</i>	Cosel (Schlesien)	Cosel (Schlesien)	Polnisch - Neukirch.	
Bunkay, <i>D., Rg.</i>	Trebnitz (Schlesien)	Trebnitz (Schlesien)	Sibyllenort.	
Bunken, <i>Kol.</i> Bunkow, <i>Kol.</i> Bunkownia, <i>Kol.</i>	Lublinitz Oppeln Rosenberg (Oberschlesien)	Guttentag Krappitz Rosenberg (Oberschlesien)	Guttentag. Zuzella. Zembowitz.	
Bunzelwitz, Neu-, <i>Ab.</i> Bunzelwitz, \approx <i>D.</i>	Schweidnitz Schweidnitz	Schweidnitz Schweidnitz	Königszelt. Königszelt.	

Namen der Ortschaften.	Kreis.	Amtsgerichts- bezirk.	Bestellungs- Postanstalt.	Berichtigungen.
*Bunzlau, <i>St., Zg.</i> Burau, Neu-, <i>Kol.</i>	Bunzlau Sagan	Bunzlau Halbau	Postanstalt. Freiwalddau (Bz. Liegnitz).	
Burau (Buhrau), <i>D., Rg.</i>	Sagan	Halbau	Postanstalt (Burau).	
Burg, <i>D.</i> Burg Branitz, <i>Kol., Rg.</i> Burghäuser, <i>Ab.</i> Burghammer, <i>D., Eh.</i> Burghardtgrube, <i>Stgr.</i> Burgholz, <i>Hgr.</i>	Hoyerswerda Leobschütz Lauban Hoyerswerda Pless Lauban	Hoyerswerda Leobschütz Marklissa Hoyerswerda Nicolai Marklissa	Burghammer. Branitz. Marklissa. Postanstalt. Bradegrube. Schwerta (Oberlausitz).	
Burglehn, <i>D.</i> Burglehn, <i>Ab.</i>	Bunzlau Goldberg-Haynau	Bunzlau Haynau (Schlesien)	Bunzlau. Haynau (Schlesien).	
Burglehn, <i>D.</i> Burglehn, <i>Kol.</i>	Hoyerswerda Rothenburg (Oberlausitz)	Hoyerswerda Muskau	Hoyerswerda. Muskau.	
Burglehne, <i>Anth.</i> Burgstädtel, <i>Kol.</i>	Glatz Leobschütz	Reinerz Leobschütz	Rückers. Mocker (Oberschlesien).	
Burgwitz, <i>D., Rg.</i>	Trebnitz (Schlesien)	Trebnitz (Schlesien)	Trebnitz (Schlesien).	
Burgwitzmühle, <i>M.</i>	Trebnitz (Schlesien)	Trebnitz (Schlesien)	Obernigk.	
Burkersdorf, <i>D.</i> Burkersdorf, <i>D., Dm.</i> Buronmühle, <i>M.</i> Burowietz, <i>Kol.</i>	Hoyerswerda. Schweidnitz Ratibor Kattowitz (Oberschlesien)	Ruhland Schweidnitz Hultschin Myslowitz	Ortrand. Oberweistriz. Hultschin. Schoppinitz.	
Buschek, <i>Kol.</i> Buschen, <i>≡ D., Dm.</i>	Tost-Gleiwitz Wohlau	Tost Wohlau	Rudzinitz. Herr- motschelnitz.	
Buschewitz, <i>D.</i>	Trebnitz (Schlesien)	Trebnitz (Schlesien)	Perschütz.	
Buschläuser zu Gräbel, <i>Kol.</i> Buschläuser, <i>Ab.</i> Buschhäuser, <i>Kol.</i>	Bolkenhain Bunzlau Freystadt (Niederschlesien)	Bolkenhain Bunzlau Freystadt (Niederschlesien)	Poischwitz. Siegersdorf. Herwigsdorf.	
Buschhäuser, <i>Kol.</i> Buschhäuser (Neuhammer), <i>Ab.</i>	Glatz Görlitz, Landkreis	Glatz Görlitz	Pischkowitz. Neuhammer (Oberlausitz).	
Buschhäuser bei Birkenlache, <i>Ab.</i> Buschhäuser bei Schnellförtel Buschhäuser, <i>Kol.</i>	Görlitz, Landkreis Görlitz, Landkreis Görlitz, Landkreis	Görlitz Görlitz Görlitz	Rauscha. Rauscha. Penzig (Oberlausitz).	
Buschhäuser, <i>Ab.</i> Buschhäuser, <i>Hgr.</i>	Jauer Landeshut (Schlesien)	Jauer Liebau (Schlesien)	Herrmannsdorf. Herrnsdorf (Städtisch).	
Buschhäuser, <i>Hgr.</i>	Löwenberg (Schlesien)	Löwenberg (Schlesien)	Neujäschwitz.	
Buschhäuser bei Grosspeters- dorf, <i>Kol.</i> Buschhäuser bei Klix, <i>Hgr.</i> Buschhäuser bei Kleinselten, <i>Hgr.</i>	Sagan Sagan	Priebus	Grossselten.	
Buschhäuser, <i>Etbl.</i> Buschhaus, <i>H.</i> Buschhaus, <i>G.</i>	Schweidnitz Bunzlau Görlitz	Schweidnitz Bunzlau Görlitz	Rauscha. Wiesau (Kr. Sagan). Niederbögendorf. Bunzlau. Deutschossig.	

Namen der Ortschaften.	Kreis.	Amtsgerichts- bezirk.	Bestellungs- Postanstalt.	Berichtigungen.
Buschhaus (Baumgarten), <i>H.</i>	Löwenberg (Schlesien)	Greiffenberg (Schlesien)	Greiffenberg (Schlesien).	
Buschkretscham, <i>Etbl.</i>	Militsch (Bz. Breslau)	Militsch (Bz. Breslau)	Militsch (Bz. Breslau).	
Buschmühle, <i>M.</i>	Bolkenhain	Bolkenhain	Hohenfriedeberg.	
Buschmühle, zu Haunold ge- hörig, <i>Wssm.</i>	Frankenstein (Schlesien)	Frankenstein (Schlesien)	Gnadenfrei (Bht.).	
Buschmühle bei Popschütz, <i>M.</i>	Freystadt (Niederschlesien)	Beuthen (Oder)	Neustädte!l (Bz. Liegnitz).	
Buschmühle zu Kleinneundorf, <i>M.</i>	Görlitz, Landkreis	Görlitz	Görlitz 1.	
Buschmühle, <i>M.</i>	Grünberg (Schlesien)	Grünberg (Schlesien)	Grünberg (Schlesien).	
Buschmühle, <i>Wssm.</i>	Laubau	Seidenberg (Oberlausitz)	Bellmannsdorf.	
Buschmühle, <i>M.</i>	Leobschütz	Leobschütz	Deutsch- Rasselwitz.	
Buschmühle, <i>G.</i>	Liegnitz, Landkreis	Liegnitz	Malitsch (Kr. Jauer).	
Buschmühle, <i>M.</i>	Strehlen (Schlesien)	Strehlen (Schlesien)	Riegersdorf (Kr. Strehlen).	
Buschmühle bei Niederpoms- dorf, <i>M.</i>	Münsterberg (Schlesien)	Münsterberg (Schlesien)	Lobedau (Bz. Oppeln).	
Buschmühle, <i>M.</i>	Neisse	Neisse	Oppersdorf.	
Buschmühle bei Gesäss, <i>M.</i>	Neisse	Patschkau	Patschkau.	
Buschmühle, <i>M.</i>	Neustadt (Oberschlesien)	Neustadt (Oberschlesien)	Neustadt (Oberschlesien).	
Buschmühle, <i>M.</i>	Rothenburg (Oberlausitz)	Muskau	Rietschen.	
Buschmühle (Brettschneide), <i>M.</i>	Schönau (Katzbach)	Hirschberg (Schlesien)	Jannowitz (Schlesien).	
Buschmühle, <i>M.</i>	Schweidnitz	Schweidnitz	Königszelt.	
Buschmühle, <i>M.</i>	Steinau (Oder)	Steinau (Oder)	Steinau (Oder).	
Buschmühle, <i>Kol.</i>	Wohlau	Wohlau	Grosskreidel.	
Buschschenke, <i>Gh.</i>	Bunzlau	Bunzlau	Bunzlau.	
Buschvorwerk, <i>Vw.</i>	Freystadt (Niederschlesien)	Freystadt (Niederschlesien)	Niebusch.	
Buschvorwerk, <i>≈ D.</i>	Hirschberg (Schlesien)	Schmiedeberg (Riesengebirge)	Schmiedeberg (Riesengebirge).	
Buschvorwerk, <i>Vw.</i>	Landeshut (Schlesien)	Landeshut (Schlesien)	Ruhbank.	
Buschvorwerk bei Reichenau, <i>Kol.</i>	Sagan	Sagan	Grossreichenau.	
Buschvorwerk, <i>Vw.</i>	Schweidnitz	Schweidnitz	Seiferdau (Kr. Schweidnitz).	
Buschvorwerk, <i>Vw.</i>	Steinau (Oder)	Steinau (Oder)	Köben.	
Buselwitz, <i>≈ D., Rg.</i>	Oels (Schlesien)	Oels (Schlesien)	Oels (Schlesien).	
Buslawitz, <i>D., Fo.</i>	Ratibor	Hultschin	Beneschau (Oberschlesien).	
Busow, <i>D.</i>	Rosenberg (Oberschlesien)	Landsberg (Oberschlesien)	Landsberg (Oberschlesien).	
Busowitz (Obierniewiadam), <i>Kol.</i>	Rybnik	Rybnik	Czernitz (Bz. Oppeln).	
Busowitz (Sczyrbitz), <i>Kol.</i>	Rybnik	Rybnik	Rybnik.	
Butschek, <i>Kol.</i>	Gross-Strehlitz	Ujest	Ujest.	
Butschkau, <i>D., Rg.</i>	Namslau	Namslau	Reichthal.	
Butschkau, Klein-, <i>D.</i>	Namslau	Namslau	Simmenau.	
Buttermilchhof, <i>Dm.</i>	Cosel (Schlesien)	Cosel (Schlesien)	Cosel (Schlesien).	

Namen der Ortschaften.	Kreis.	Amtsgerichts- bezirk.	Bestellungs- Postanstalt.	Berichtigungen.
Butterschmiede, <i>G.</i>	Sagan	Sagan	Buchwald (Kr. Sagan).	
Butzelmühle, <i>M.</i>	Lublinitz	Guttentag	Gwosdzian.	
Bykowane, <i>D.</i>	Kattowitz (Oberschlesien)	Kattowitz (Oberschlesien)	Schwien- tochlowitz.	
Bykowane, <i>Hgr.</i>	Kattowitz (Oberschlesien)	Kattowitz (Oberschlesien)	Morgenroth.	
Bzinitz, <i>D.</i>	Lublinitz	Guttentag	Guttentag.	
Bziunkau bei Warlow, <i>Vw.</i>	Lublinitz	Guttentag	Guttentag.	

Namen der Ortschaften.	Kreis.	Amtsgerichts- bezirk.	Bestellungs- Postanstalt.	Berichtigungen.
C.				
Caana, <i>D.</i>	Rothenburg (Oberlausitz)	Niesky	Jänkendorf (Oberlausitz).	
Cäciliengrube, <i>Gr.</i>	Beuthen (Oberschlesien)	Beuthen (Oberschlesien)	Scharley.	
Cäsargrube, <i>Stgr.</i>	Waldenburg (Schlesien)	Waldenburg (Schlesien)	Reussendorf.	
Cainowe, Gross- u. Klein-, \equiv <i>D., Dm., Fr.</i>	Trebnitz (Schlesien)	Trebnitz (Schlesien)	Donnowitz.	
Camenz (Schlesien), <i>D., Rg.</i>	Frankenstein (Schlesien)	Frankenstein (Schlesien)	Postanstalt [Camenz (Schle- sien), Ort].	
*Camenz (Schlesien), <i>Bh.</i>	Frankenstein (Schlesien)	Frankenstein (Schlesien)	Postanstalt [Camenz (Schle- sien), Bahnhof].	
*Camin, \equiv <i>D., Rg., Bh.</i>	Wohlau	Winzig	Herrnstadt.	
Cammerau, \equiv <i>D., Rg.</i>	Gross- Wartenberg	Gross- Wartenberg	Gross- Wartenberg.	
Cammerau, <i>D., Dm.</i>	Schweidnitz	Schweidnitz	Schweidnitz.	
Cammerau, <i>Kol.</i>	Neisse	Ziegenhals	Deutsch-Wette.	
Camöse, \equiv <i>D.</i>	Neumarkt (Schlesien)	Neumarkt (Schlesien)	Maltsch (Schlesien).	
Campern, <i>D.</i>	Liegnitz, Landkreis	Liegnitz	Grossbandiss.	
Canalhaus, <i>H.</i>	Freystadt (Niederschlesien)	Carolath	Carolath.	
Canitz, <i>Kol., Rg.</i>	Trebnitz (Schlesien)	Trebnitz (Schlesien)	Kloch-Ellguth.	
Canthersdorf, \equiv <i>D.</i>	Brieg (Bz. Breslau)	Löwen (Schlesien)	Löwen (Schlesien).	
Canth, <i>St.</i>	Neumarkt (Schlesien)	Canth	Postanstalt (Canth, Stadt).	
*Canth, <i>Bh.</i>	Neumarkt (Schlesien)	Canth	Postanstalt (Canth, Bahnhof).	
Carl-Emanuel, <i>Kol., Stgr., Vw.</i>	Zabrze	Zabrze	Ruda.	
Carl-Gustavgrube, <i>Gr.</i>	Beuthen (Oberschlesien)	Beuthen (Oberschlesien)	Beuthen (Oberschlesien).	
Carlhoffnungsgrube, <i>Stgr.</i>	Kattowitz (Oberschlesien)	Kattowitz (Oberschlesien)	Laurahütte.	
Carloswaldgrube, <i>Gr.</i>	Tost-Gleiwitz	Gleiwitz	Gleiwitz.	
Carlowitz bei Karchwitz, <i>Vw.</i>	Cosel (Schlesien)	Gnadenfeld	Gnadenfeld.	
Carlowitz, Gross-, <i>D.</i>	Grottkau	Ottmachau	Postanstalt [Grosscarlowitz (Bz. Oppeln)].	
Carlowitz, \equiv <i>D., Rg.</i>	Breslau	Breslau	Breslau 12.	
Carlowitz, Klein-, <i>D.</i>	Grottkau	Ottmachau	Grosscarlowitz (Bz. Oppeln).	
Carlowitz, <i>Kol.</i>	Rosenberg (Oberschlesien)	Landsberg (Oberschlesien)	Seichwitz.	
Carl-Rudolphgrube, <i>Bgr.</i>	Rothenburg (Oberlausitz)	Niesky	Rodersdorf.	
Carlsberg, <i>Kol., Vw.</i>	Freystadt (Niederschlesien)	Carolath	Carolath.	
Carlsberg, <i>Kol.</i>	Kattowitz (Oberschlesien)	Kattowitz (Oberschlesien)	Laurahütte.	
Carlsberg, <i>D.</i>	Lauban	Friedeberg (Queis)	Friedeberg (Queis).	

Namen der Ortschaften.	Kreis.	Amtsgerichts- bezirk.	Bestellungs- Postanstalt.	Berichtigungen.
Carlsberg (auch Kieferkretscham), <i>Kol.</i>	Leobschütz	Leobschütz	Roben.	
Carlsberg, <i>Kol.</i>	Rosenberg (Oberschlesien)	Landsberg (Oberschlesien)	Landsberg (Oberschlesien).	
Carlscolonie, \approx <i>Kol.</i>	Zabrze	Zabrze	Ruda.	
Carlsdorf, <i>Kol.</i>	Laubau	Marklissa	Gerlachsheim (Oberlausitz).	
Carlsnaden, <i>Kol.</i>	Lüben (Schlesien)	Lüben (Schlesien)	Glärsersdorf (Bz. Liegnitz).	
Carlsgrund, \approx <i>Kol.</i>	Rosenberg (Oberschlesien)	Kreuzburg (Oberschlesien)	Kreuzburg (Oberschlesien).	
Carlshof bei Grossellguth, <i>Vw.</i>	Cosel (Schlesien)	Cosel (Schlesien)	Gnadenfeld.	
Carlshof (genannt Borek) bei Roswadze, <i>Vw.</i>	Gross-Strehlitz	Leschnitz (Oberschlesien)	Deschowitz.	
Carlshof, <i>Vw.</i>	Leobschütz	Katscher	Dirschel.	
Carlshof, <i>Vw.</i>	Namslau	Namslau	Reichthal.	
Carlshof, <i>Vw.</i>	Namslau	Namslau	Nassadel.	
Carlshof zu Obernenland, <i>D.</i>	Neisse	Neisse	Mittelneuand.	
Carlshof bei Kunzendorf, <i>Vw.</i>	Neustadt (Oberschlesien)	Neustadt (Oberschlesien)	Neustadt (Oberschlesien).	
Carlshof, <i>D.</i>	Neustadt (Oberschlesien)	Krappitz	Kleinstrehlitz.	
Carlshof, <i>Vw.</i>	Gross- Wartenberg	Gross- Wartenberg	Bralin.	
Carlshof bei Haatsch, <i>Vw.</i>	Ratibor	Hultschin	Haatsch.	
Carlshof, <i>Vw.</i>	Rosenberg (Oberschlesien)	Landsberg (Oberschlesien)	Ushütz.	
Carlshof, <i>Vw.</i>	Tarnowitz	Tarnowitz	Tarnowitz.	
Carlshorst zu Gross-Wilkau, <i>Vw.</i>	Nimptsch	Nimptsch	Gross-Wilkau.	
Carlshütte, <i>Hw.</i>	Zabrze	Zabrze	Ruda.	
*Carlsruhe (Schlesien), <i>Mfl.</i>	Oppeln	Carlsruhe (Schlesien)	Postanstalt.	
Carlsruh, <i>Hospital-Vorwerk</i>	Steinau (Oder)	Steinau (Oder)	Steinau (Oder).	
Carlssegen, <i>Kol.</i>	Rybnik	Rybnik	Czernitz (Bz. Oppeln).	
Carlssegen, <i>Hgr.</i>	Pless	Myslowitz	Brzezinka.	
Carlssegengrube, <i>Gr.</i>	Kattowitz (Oberschlesien)	Myslowitz	Brzezinka.	
Carlsthal, <i>Kol. u. Fö.</i>	Gross-Strehlitz	Gross-Strehlitz	Rosmierka.	
Carlsthal, <i>Kol., Gh.</i>	Hirschberg (Schlesien)	Hernsdorf (Kynast)	Schreiberhan.	
Carlsthal, <i>Kol.</i>	Kreuzburg (Oberschlesien)	Kreuzburg (Oberschlesien)	Ushütz.	
Carlsthal, <i>Kol.</i>	Löwenberg (Schlesien)	Lähn	Lähn.	
Carlsvorwerk (Carlshof), <i>Vw.</i>	Glogau	Glogau	Glogau.	
Carlswalde, <i>Kol., Oföst.</i>	Sagan	Sagan	Sagan.	
Carmerau, \approx <i>Kol.</i>	Gross-Strehlitz	Oppeln	Krascheow.	
Carolat bei Grossdobritsch, <i>Kol.</i>	Sagan	Sagan	Neuwaldau.	
Carolath, <i>D., Zg.</i>	Freystadt (Niederschlesien)	Carolath	Postanstalt [Caro- lath (Schlesien)].	
Caroline, <i>Stgr.</i>	Kattowitz (Oberschlesien)	Kattowitz (Oberschlesien)	Hohenloehütte.	
Carolinegrube, <i>Bl.</i>	Kattowitz (Oberschlesien)	Kattowitz (Oberschlesien)	Hohenloehütte.	
Carolinegrube, <i>Gr.</i>	Rothenburg (Oberlausitz)	Muskau	Muskau.	
Carolinenhof bei Roswadze, <i>Vw.</i>	Gross-Strehlitz	Ujest	Ujest.	
Carolinenhof bei Schwardt, <i>Vw.</i>	Kreuzburg (Oberschlesien)	Kreuzburg (Oberschlesien)	Kreuzburg (Oberschlesien).	

Namen der Ortschaften.	Kreis.	Amtsgerichts- bezirk.	Bestellungs- Postanstalt.	Berichtigungen.
Carolinenhof, <i>Vw.</i>	Neumarkt (Schlesien)	Neumarkt (Schlesien)	Herrnprotsch.	
Carolinenhof bei Fröbel, <i>Vw.</i>	Neustadt (Oberschlesien)	Oberglogau	Friedersdorf (Bz. Oppeln).	
Carolinenhof bei Seichwitz, <i>Vw.</i>	Rosenberg (Oberschlesien)	Landsberg (Oberschlesien)	Zawisna.	
Carolinenhof bei Deutsch- Lauden, <i>Vw.</i>	Strehlen (Schlesien)	Strehlen (Schlesien)	Grünhartau.	
Carolinenmühle, <i>M.</i>	Hirschberg (Schlesien)	Schmiedeberg (Riesengebirge)	Krummhübel.	
Carolinenthal, <i>Kol.</i>	Falkenberg (Oberschlesien)	Löwen (Schlesien)	Schurgast.	
Carolus, <i>Stgr.</i>	Rybnik	Loslau	Czernitz (Bz. Oppeln).	
Carsten-Centrumsgrube, <i>Gr.</i>	Beuthen (Oberschlesien)	Beuthen (Oberschlesien)	Karf.	
Carstendorf, <i>Kol.</i>	Glogau	Glogau	Wiesau (Kr. Glogau).	
Casper und Mauer, <i>G.</i>	Rothenburg (Oberlausitz)	Niesky	Kodersdorf.	
Catharinengrube, <i>Stgr.</i>	Zabrze	Zabrze	Ruda.	
Catharinenhof bei Przeborowitz, <i>Vw.</i>	Cosel (Schlesien)	Cosel (Schlesien)	Gnadenfeld.	
Catharinenhof, <i>Vw.</i>	Tost-Gleiwitz	Gleiwitz	Gleiwitz.	
Cattersee (Kattersee), <i>D.</i>	Freystadt (Niederschlesien)	Carolath	Liebenzig.	
Cawallen, <i>D., Rg.</i>	Trebnitz (Schlesien)	Trebnitz (Schlesien)	Oberrnigk.	
Cebullamühle, <i>M.</i>	Oppeln	Oppeln	Oppeln.	
Celline, <i>D.</i>	Ohlau	Ohlau	Minken.	
Cellulosefabrik Wartha, <i>Etbl.</i>	Frankenstein (Schlesien)	Frankenstein (Schlesien)	Wartha.	
Cementfabrik, <i>Fb.</i>	Tarnowitz	Tarnowitz	Tarnowitz.	
Cementwaarenfabrik, <i>Fb.</i>	Hoyerswerda	Ruhland	Ruhland.	
Centawa, <i>D.</i>	Gross-Strehlitz	Gross-Strehlitz	Blottnitz.	
Centnerbrunn, <i>≡ Kol.</i>	Neurode	Neurode	Kunzendorf (Kr. Neurode).	
Cepok, <i>M.</i>	Tost-Gleiwitz	Tost	Langendorf (Kr. Gleiwitz).	
Ceres, <i>Fb.</i>	Ratibor	Ratibor	Brzezie.	
Cettritz, <i>Kol.</i>	Glatz	Glatz	Schwedeldorf.	
Chalupken, <i>Kol.</i>	Rosenberg (Oberschlesien)	Rosenberg (Oberschlesien)	Botzanowitz.	
Chamottfabrik, <i>Fb.</i>	Lauban	Lauban	Lauban.	
Chamottmühle, <i>Zg., Fb.</i>	Zabrze	Zabrze	Ruda.	
Charlottenau, <i>Fo.</i>	Namslau	Namslau	Schwirz.	
Charlottenberg (Schädelhöhe), <i>Kol.</i>	Bolkenhain	Bolkenhain	Merzdorf.	
Charlottenberg, <i>D.</i>	Militsch (Bz. Breslau)	Trachenberg (Schlesien)	Radziunz.	
Charlottenberg, <i>Kol.</i>	Rosenberg (Oberschlesien)	Rosenberg (Oberschlesien)	Rosenberg (Oberschlesien).	
*Charlottenbrunn, <i>Mfl., Bd.</i>	Waldenburg (Schlesien)	Nieder- wüstegiersdorf	Postanstalt.	
Charlottendorf, <i>D.</i>	Neustadt (Oberschlesien)	Neustadt (Oberschlesien)	Kujau (Oberschlesien).	
Charlottendorf, <i>D.</i>	Pless	Schrau (Oberschlesien)	Gollassowitz.	
Charlottenfeld, <i>D.</i>	Gross- Wartenberg	Neumittelwalde	Neumittelwalde.	

Namen der Ortschaften.	Kreis.	Amtsgerichtsbezirk.	Bestellungs-Postanstalt.	Berichtigungen.
Charlottenfeld, <i>Kol.</i>	Rosenberg (Oberschlesien)	Rosenberg (Oberschlesien)	Bankau.	
Charlottengrube, <i>Stgr.</i>	Rybnik	Rybnik	Czernitz (Bz. Oppeln).	
Charlottenhof, <i>Vw.</i>	Beuthen (Oberschlesien)	Königshütte (Oberschlesien)	Königshütte (Oberschlesien).	
*Charlottenhof (Oberlausitz), <i>Vw., Haltestelle, Fo.</i>	Görlitz, Landkreis	Görlitz	Postanstalt.	
Charlottenhof bei Wischnitz, <i>Vw.</i>	Tost-Gleiwitz	Tost	Schwieben.	
Charlottenrode, <i>Kol.</i>	Brieg (Bz. Breslau)	Brieg (Bz. Breslau)	Brieg (Bz. Breslau).	
Charlottenschacht, <i>Stgr.</i>	Beuthen (Oberschlesien)	Königshütte (Oberschlesien)	Schwieben- tochlowitz.	
Charlottenthal (Charlottenvorwerk), <i>Vw.</i>	Löwenberg (Schlesien)	Lähn	Matzdorf.	
Charlottenthal, <i>D.</i>	Lublinitz	Lublinitz	Schierokau.	
Charlottenthal, <i>Kol.</i>	Namslau	Namslau	Simmenau.	
Charlottenthal, <i>Vorst.</i>	Neisse	Patschkau	Patschkau.	
Charlottenthal, <i>D., Vw.</i>	Gross- Wartenberg	Festenberg	Brustawe.	
Charlottenthal, <i>Hgr.</i>	Pless	Nicolai	Nicolai.	
Charlottenthal, <i>D.</i>	Sagan	Sagan	Küpper.	
Chasségrube, <i>Stgr.</i>	Kattowitz (Oberschlesien)	Kattowitz (Oberschlesien)	Laurahütte.	
Chanssee-Barrière bei Spahlitz, <i>Zh.</i>	Oels (Schlesien)	Oels (Schlesien)	Oels (Schlesien).	
Chausseehaus, <i>H.</i>	Sagan	Sagan	Sagan.	
Chausseehaus-Grudschütz, <i>Chh.</i>	Oppeln	Oppeln	Groschowitz.	
Chausseehaus bei Borkwitz	Falkenberg (Oberschlesien)	Löwen (Schlesien)	Dambrau.	
Chechlan, Neu-, <i>D.</i>	Tarnowitz	Tarnowitz	Neudeck (Oberschlesien).	
Chechlan, Alt-, = <i>D.</i>	Tarnowitz	Tarnowitz	Neudeck (Oberschlesien).	
Chechlan, = <i>D.</i>	Tost-Gleiwitz	Tost	Rudzinitz.	
Chechlowka, <i>Kol.</i>	Pless	Nicolai	Nicolai.	
Chechlowka, <i>Kol.</i>	Pless	Pless	Pless.	
Cheln, Klein-, <i>Vogtei, D.</i>	Pless	Myslowitz	Grosscheln.	
Chemische Fabrik bei Karf, <i>Fb.</i>	Beuthen (Oberschlesien)	Beuthen (Oberschlesien)	Karf.	
Chemische Fabrik bei Liegnitz	Liegnitz, Landkreis	Liegnitz	Liegnitz 1.	
Chlistauen, <i>Kol.</i>	Rybnik	Rybnik	Paruschowitz.	
Chmiellowitz, <i>D.</i>	Oppeln	Oppeln	Oppeln.	
Chobie, <i>D.</i>	Oppeln	Oppeln	Friedrichsgrätz.	
Cholewemühle, <i>Etbl.</i>	Gross- Wartenberg	Gross- Wartenberg	Stradam.	
Choltitz, <i>Kol.</i>	Leobschütz	Leobschütz	Mocker (Oberschlesien).	
Chorinskowitz, <i>Kol.</i>	Tost-Gleiwitz	Gleiwitz	Kieferstädtel.	
Chorulla, <i>D.</i>	Gross-Strehlitz	Krappitz	Krappitz.	
*Chorzow, <i>D., Bahnwärterhaus</i>	Kattowitz (Oberschlesien)	Königshütte (Oberschlesien)	Postanstalt.	
Chorzow, <i>Bh.</i>	Kattowitz (Oberschlesien)	Königshütte (Oberschlesien)	Königshütte (Oberschlesien).	
Chorzower Teichanlage, <i>Wasserhebeverk</i>	Kattowitz (Oberschlesien)	Königshütte (Oberschlesien)	Königshütte (Oberschlesien).	
Christelwitz, <i>D., Rg.</i>	Schweidnitz	Zobten (Bz. Breslau)	Mörschelwitz.	

Namen der Ortschaften.	Kreis.	Amtsgerichts- bezirk.	Bestellungs- Postanstalt.	Berichtigungen.
Christian, <i>Kol.</i>	Pless	Pless	Pless.	
Christianshof, <i>Vw.</i>	Waldenburg (Schlesien)	Nieder- wüstegiersdorf	Wüstewaltersdorf (Bz. Breslau).	
Christiansmühle, <i>M.</i>	Nimptsch	Nimptsch	Nimptsch.	
Christianshöhe, <i>Vw.</i>	Jauer	Jauer	Brechelshof.	
Christianshof, <i>Vw.</i>	Lublinitz	Lublinitz	Boronow.	
Christianshof, <i>Vw.</i>	Oppeln	Carlsruhe (Schlesien)	Carlsruhe (Schlesien).	
Christiansthal, <i>Kol.</i>	Rosenberg (Oberschlesien)	Rosenberg (Oberschlesien)	Gross - Borek.	
Christinenhof, <i>Fo.</i>	Rosenberg (Oberschlesien)	Kreuzburg (Oberschlesien)	Wierschy.	
Christinenhof, <i>Dm.</i>	Waldenburg (Schlesien)	Freiburg (Schlesien)	Sorgau.	
*Chronstau, <i>D.</i>	Oppeln	Oppeln	Postanstalt.	
Chroustau, <i>M.</i>	Oppeln	Oppeln	Chronstau.	
Chropaczow, <i>D.</i>	Beuthen (Oberschlesien)	Beuthen (Oberschlesien)	Postanstalt.	
Chropaczow - Copanini, <i>Kol.</i>	Beuthen (Oberschlesien)	Beuthen (Oberschlesien)	Beuthen (Oberschlesien).	
Chroseütz, <i>D.</i>	Oppeln	Kupp	Postanstalt.	
Chroseütz, <i>M.</i>	Oppeln	Kupp	Altschalkowitz.	
Chrost, <i>D.</i>	Cosel (Schlesien)	Cosel (Schlesien)	Gnadenfeld.	
Chroszinna, <i>≡ D., Fb.</i>	Oppeln	Oppeln	Comprachtschütz.	
Chrzowitz, <i>D.</i>	Oppeln	Oppeln	Oppeln.	
Chrzumeczütz, <i>D.</i>	Oppeln	Oppeln	Oppeln.	
Chuchulka, <i>Kol.</i>	Pless	Pless	Pless.	
Chudoba, <i>Kol.</i>	Cosel (Schlesien)	Cosel (Schlesien)	Kostenthal.	
Chudoba bei Wilmsdorf, <i>Vw.</i>	Kreuzburg (Oberschlesien)	Kreuzburg (Oberschlesien)	Schönwald [Kr. Kreuzburg (Oberschlesien)].	
Chudoba, Alt-, <i>Vw.</i>	Rosenberg (Oberschlesien)	Rosenberg (Oberschlesien)	Kudoba (Oberschlesien).	
Chudoba, <i>Fo.</i>	Rosenberg (Oberschlesien)	Rosenberg (Oberschlesien)	Bankau.	
Chudow, <i>≡ D., Dm., Schl.</i>	Zabrze	Zabrze	Bujakow.	
Chursangwitz, <i>D., Rg.</i>	Ohlau	Wansen	Gusten (Bz. Breslau).	
Chwallentzitz, <i>D.</i>	Rybnik	Rybnik	Rybnik.	
Chwallowitz, <i>D.</i>	Rybnik	Rybnik	Rybnik.	
Chwestek Abbauten, <i>Ab.</i>	Lublinitz	Lublinitz	Lissau.	
Chwestek, <i>D.</i>	Lublinitz	Lublinitz	Lissau.	
Cielnitz, <i>≡ D.</i>	Pless	Pless	Altberun.	
Clarahütte, <i>Hv.</i>	Beuthen (Oberschlesien)	Beuthen (Oberschlesien)	Schwien- tochlowitz.	
Claraschacht, <i>Stgr.</i>	Zabrze	Zabrze	Ruda.	
Clarenkrant, <i>D.</i>	Breslau	Breslau	Postanstalt.	
Clarenkrantmühle, <i>M.</i>	Breslau	Breslau	Clarenkrant.	
Clementinenhain, <i>Fo.</i>	Sagan	Halbau	Freiwaldau (Bz. Liegnitz).	
Cleofasgrube, <i>Stgr.</i>	Kattowitz (Oberschlesien)	Kattowitz (Oberschlesien)	Kattowitz (Oberschlesien).	
Cöln, Neu-, <i>≡ D.</i>	Brieg (Bz. Breslau)	Brieg (Bz. Breslau)	Tschöplowitz.	
Cöln, Alt-, <i>≡ D.</i>	Brieg (Bz. Breslau)	Brieg (Bz. Breslau)	Stoberau.	
Collm, Neu-, <i>Kol.</i>	Hoyerswerda	Hoyerswerda	Hoyerswerda.	
Collm, <i>D., Rg.</i>	Rothenburg (Oberlausitz)	Niesky	Sproitz.	

Namen der Ortschaften.	Kreis.	Amtsgerichts- bezirk.	Bestellungs- Postanstalt.	Berichtigungen.
Colonnowska, \approx D. Coneise, \approx D.	Gross-Strehlitz Leobschütz	Gross-Strehlitz Leobschütz	Vossowska. Mocker (Oberschlesien).	
Commende, D.	Münsterberg (Schlesien)	Münsterberg (Schlesien)	Münsterberg (Schlesien).	
Commerowe, Gross-, D.	Trebnitz (Schlesien)	Trebnitz (Schlesien)	Trebnitz (Schlesien).	
Commerowe, Klein-, D., Rg.	Trebnitz (Schlesien)	Trebnitz (Schlesien)	Trebnitz (Schlesien).	
Comorno, \approx D. Comorno, M.	Cosel (Schlesien) Cosel (Schlesien)	Cosel (Schlesien) Oberglögan	Cosel (Schlesien). Walzen.	
* Comprachtschütz, D.	Oppeln	Oppeln	Postanstalt.	
Comthurhof, Vw.	Glatz	Glatz	Glatz.	
Comthurwiese, Vw.	Glatz	Glatz	Glatz.	
Concordiagrube, Gr.	Zabrze	Zabrze	Zabrze.	
Conradau, D., Dm.	Gross- Wartenberg	Fostenberg	Postanstalt.	
Conradigrube, Gr.	Sagan	Halbau	Wiesau (Kr. Sagan).	
Conradsberg, Kol. Conradshof, Vw. * Conradsthal, D.	Jauer Pless Waldenburg (Schlesien)	Jauer Pless Waldenburg (Schlesien)	Kroitsch. Miseran. Postanstalt.	
Conradswaldau, \approx D., Rg. Conradswaldau, Ober- und Mittel-, \approx D. Conschütz, Kol.	Schweidnitz Landeshut (Schlesien) Oppeln	Schweidnitz Landeshut (Schlesien) Carlsruhe (Schlesien)	Saarau. Schwarzwaldau. Creutzburger- hütte.	
Conte, Vw.	Militsch (Bz. Breslau)	Militsch (Bz. Breslau)	Militsch (Bz. Breslau).	
Corahütte, Ho.	Rosenberg (Oberschlesien)	Landsberg (Oberschlesien)	Zawisna.	
Corangelwitz, D., Rg.	Guhrau (Bz. Breslau)	Guhrau (Bz. Breslau)	Herrnlauersitz.	
Cortitzmühle, Kol., M. Corvey, Fo. Corzawka, Fo. * Cosel (Schlesien), St. Cosel, Vorst. Cosel, Alt-, \approx D. Cosel, Ober-, Nieder- u. Neu-, D.	Hoyerswerda Ratibor Tost-Gleiwitz Cosel (Schlesien) Cosel (Schlesien) Cosel (Schlesien) Rothenburg (Oberlausitz)	Hoyerswerda Ratibor Gleiwitz Cosel (Schlesien) Cosel (Schlesien) Cosel (Schlesien) Niesky	Hohenbocka. Ratiborhammer. Kieferstädtel. Postanstalt. Cosel (Schlesien). Kandrzin. Niesky.	
Cosel (Kosel), \approx D. Cossar, D., M. Cossendau (Kossendau), D.	Sagan Crossen (Oder) Liegnitz. Landkreis	Sagan Crossen (Oder) Liegnitz	Lättnitz. Liebthal. Liegnitz 4 (Jauerstrasse).	
* Costau, D., Vw.	Kreuzburg (Oberschlesien)	Pitschen	Postanstalt.	
Cracowahne, D., Rg.	Trebnitz (Schlesien)	Trebnitz (Schlesien)	Bingerau.	
Crainsdorf, D., Rg. Crainsdorf, Neu-, Kol. Crayn, Ober- u. Nieder-, D.	Neurode Neurode Liegnitz, Landkreis	Neurode Neurode Liegnitz	Neurode. Neurode. Kroitsch.	
Creba, D., Rg.	Rothenburg (Oberlausitz)	Niesky	Postanstalt.	
Creba, Neu-, Ab.	Rothenburg (Oberlausitz)	Niesky	Niesky.	
Creutzburger Hütte, D.	Oppeln	Kupp	Postanstalt.	

Namen der Ortschaften.	Kreis.	Amtsgerichts- bezirk.	Bestellungs- Postanstalt.	Berichtigungen.
Crentzburgerhütte, <i>Fo.</i>	Oppeln	Kupp	Crentzburger- hütte.	
Creuzthal, <i>D.</i>	Oppeln	Oppeln	Malapane.	
Croischwitz, <i>≡ D.</i>	Schweidnitz	Schweidnitz	Schweidnitz.	
Croischwitzer Zuckerfabrik, <i>≡ Fb.</i>	Schweidnitz	Schweidnitz	Schweidnitz.	
Crompusch, <i>D., Dm.</i>	Oels (Schlesien)	Oels (Schlesien)	Grosszöllnig.	
Cronendorf, <i>D., Zg.</i>	Oels (Schlesien)	Oels (Schlesien)	Grosszöllnig.	
Crosse (Krosse), <i>Fo.</i>	Görlitz, Landkreis	Görlitz	Neuhammer (Oberlausitz).	
*Crummendorf, <i>≡ D., Stein- brüche, Bh.</i>	Strehlen (Schlesien)	Strehlen (Schlesien)	Riegersdorf (Kr. Strehlen).	
Crummöls, <i>D.</i>	Löwenberg (Schlesien)	Greiffenberg (Schlesien)	Liebenthal (Bz. Liegnitz).	
Cryndörfel, <i>Kol., M.</i>	Strehlen (Schlesien)	Strehlen (Schlesien)	Prieborn.	
Cudowa (Bz. Breslau), <i>Kol., Bd.</i>	Glatz	Lewin	Postanstalt.	
Culmikan, <i>D., Rg.</i>	Steinau (Oder)	Steinau (Oder)	Thiemendorf (Bz. Breslau).	
*Culmikan, <i>≡ Bh.</i>	Steinau (Oder)	Steinau (Oder)	Thiemendorf (Bz. Breslau).	
Cunan, Neu-, <i>Kol.</i>	Sagan	Halbau	Halbau.	
Cunau, <i>≡ D.</i>	Sagan	Halbau	Hansdorf (Bz. Liegnitz).	
Cunersdorf, <i>D.</i>	Grünberg (Schlesien)	Grünberg (Schlesien)	Deutsch- Wartenberg	
Cunnersdorf, Neu-, <i>Kol.</i>	Görlitz	Görlitz	Görlitz 1.	
Cunnersdorf (Kalksteinbrüche), <i>D.</i>	Görlitz	Görlitz	Görlitz 1.	
Cunnersdorf (Bz. Liegnitz), <i>D. Zg.</i>	Hirschberg (Schlesien)	Hirschberg (Schlesien)	Postanstalt.	
Cunzendorf unterm Walde, <i>D.</i>	Löwenberg (Schlesien)	Löwenberg (Schlesien)	Hagendorf.	
Cunzendorf (Kunzendorf), Ober- u. Nieder-, <i>D.</i>	Sprottau	Sprottau	Buchwald (Kr. Sagan)	
Czakai (Georgshütte), Alt-, Anth. u. Neu-, <i>Kol.</i>	Kattowitz (Oberschlesien)	Kattowitz (Oberschlesien)	Laurahütte.	
Czakai, Alt- (Antheil <i>Kl.</i> , Dombrowka), <i>H.</i>	Kattowitz (Oberschlesien)	Myslowitz	Kleindombrowka.	
Czarkow, <i>≡ D.</i>	Pless	Pless	Pless.	
Czarnedoly, <i>Fo.</i>	Pless	Pless	Miserau.	
Czarnowanz, <i>D.</i>	Oppeln	Oppeln	Oppeln.	
Czarnowanzer Glashütte, <i>Glh.</i>	Oppeln	Kupp	Crentzburger- hütte.	
Czarnuchowitz, <i>D.</i>	Pless	Myslowitz	Neuberun.	
Czekai, <i>Kol., Vw.</i>	Neustadt (Oberschlesien)	Oberglogau	Oberglogau.	
Czeline (Zelline), <i>D.</i>	Ohlau	Ohlau	Minken.	
Czehnitz, <i>≡ D.</i>	Pless	Pless	Altberun.	
Czernimy, <i>Kol.</i>	Pless	Myslowitz	Grossscheln.	
Czernina, <i>Hgr.</i>	Pless	Myslowitz	Neuberun.	
*Czernitz (Bz. Oppeln), <i>D.</i>	Rybnik	Rybnik	Postanstalt.	
Czerwentzütz, <i>D.</i>	Ratibor	Ratibor	Schonowitz.	
*Czerwionka, <i>D.</i>	Rybnik	Rybnik	Postanstalt.	
Czettritz (Zettritz), <i>Kol.</i>	Glatz	Glatz	Wallisfurth.	
Cziasnau, <i>D.</i>	Lublinitz	Lublinitz	Postanstalt.	
Czielenczinietz, <i>Jgh.</i>	Pless	Pless	Neuberun.	
Czieletz, <i>Fo.</i>	Lublinitz	Lublinitz	Boronow.	
Czienskowitz, <i>≡ D., Feldhäuser</i>	Cosel (Schlesien)	Gnadenfeld	Polnisch- Neukirch.	

Namen der Ortschaften.	Kreis.	Amtsgerichts- bezirk.	Bestellungs- Postanstalt.	Berichtigungen.
Czieschowa, <i>D.</i>	Lublinitz	Lublinitz	Koschentin.	
Cziuczella (Laband), <i>Fo.</i>	Tost-Gleiwitz	Gleiwitz	Laband.	
Cziochowitz, <i>≡ D.</i>	Tost-Gleiwitz	Tost	Tost.	
Cziossek, <i>Kol.</i>	Rybnik	Rybnik	Czerwionka.	
Czir'sowitz, <i>≡ D., Fo.</i>	Rybnik	Loslau	Loslau.	
Czisch bei Zborowsky, <i>Ab.</i>	Lublinitz	Lublinitz	Ponoschan.	
Czissek, <i>≡ D.</i>	Cosel (Schlesien)	Cosel (Schlesien)	Krzanowitz.	
Czissowa, <i>D.</i>	Cosel (Schlesien)	Cosel (Schlesien)	Slawentzitz.	
Czissowitz, <i>D.</i>	Pless	Myslowitz	Inielin.	
Czissowka, <i>D.</i>	Rybnik	Loslau	Jastrzemb.	
Czmok, <i>Kol.</i>	Kattowitz (Oberschlesien)	Myslowitz	Myslowitz.	
Czodrock, <i>Vw.</i>	Gross- Wartenberg	Festenberg	Goschütz.	
Czolka, <i>Kol.</i>	Lublinitz	Lublinitz	Preuss. Herby.	
Czornidoly, <i>Jgh.</i>	Pless	Sohrau (Oberschlesien)	Miserau.	
Czuchow, <i>D.</i>	Rybnik	Rybnik	Czerwionka.	
Czuchowine bei Czuchow, <i>Vw.</i>	Rybnik	Rybnik	Czerwionka.	
Czulow, <i>Fb.</i>	Pless	Nicolai	Tichau.	
Czulow, <i>≡ Kol.</i>	Pless	Nicolai	Tichau.	
Czwiklitz, <i>≡ D.</i>	Pless	Pless	Pless.	
Czypken, <i>Fo.</i>	Ratibor	Hultschin	Hultschin.	
Czyprzanow, <i>D.</i>	Ratibor	Ratibor	Grosspeterwitz (Bz. Oppeln).	

Namen der Ortschaften.	Kreis.	Amtsgerichts- bezirk.	Bestellungs- Postanstalt.	Berichtigungen.
D.				
Dachsberg, <i>Vw.</i>	Namslau	Namslau	Schwirz.	
Dätzdorf, <i>D., Rg., Zg.</i>	Bolkenhain	Bolkenhain	Rohustock.	
Dätzdorf, <i>D.</i>	Strehlen (Schlesien)	Strehlen (Schlesien)	Prieborn.	
Dahme, <i>D., Zg.</i>	Liegnitz, Landkreis	Parchwitz	Spittelndorf.	
Dahme, <i>D., Rg.</i>	Wohlau	Winzig	Krehlau.	
Dahsau, \approx <i>D., Rg., Fb., M.</i>	Wohlau	Winzig	Herrnstadt.	
Dahsau-Heidau, <i>Vw.</i>	Wohlau	Winzig	Herrnstadt.	
Dalbersdorf, \approx <i>D., Rg.</i>	Gross- Wartenberg	Gross- Wartenberg	Reesewitz.	
Dalkau, <i>D., Rg.</i>	Glogau	Glogau	Postanstalt.	
Dalkauer Berg, <i>Gh.</i>	Glogau	Glogau	Quaritz.	
Dalleke bei Chorulla, <i>Vw.</i>	Gross-Strehlitz	Gross-Strehlitz	Gogolin.	
Dallena, <i>Vw.</i>	Namslau	Namslau	Reichthal.	
Dallnie bei Oleschka, <i>Vw.</i>	Gross-Strehlitz	Leschnitz (Oberschlesien)	Gogolin.	
Damasko, \approx <i>D.</i>	Leobschütz	Leobschütz	Kasimir.	
Dambina, <i>Hgr.</i>	Gross-Strehlitz	Gross-Strehlitz	Himmelwitz.	
Dambine bei Loncznik, <i>Kol.</i>	Neustadt (Oberschlesien)	Friedland (Bz. Oppeln)	Schelitz (Bz. Oppeln).	
Dambinietz, <i>D.</i>	Oppeln	Kupp	Altbudkowitz.	
Dambino, <i>Kol.</i>	Lublinitz	Lublinitz	Pawonkau.	
Dambitsch, Alt-, <i>D., Rg.</i>	Militsch (Bz. Breslau)	Prausnitz (Bz. Breslau)	Prausnitz (Bz. Breslau).	
Dambitsch, Neu-, <i>Rst., Fo.</i>	Militsch (Bz. Breslau)	Prausnitz (Bz. Breslau)	Prausnitz (Bz. Breslau).	
*Dambrau, <i>D., Rg.</i>	Falkenberg (Oberschlesien)	Löwen (Schlesien)	Postanstalt.	
Dambritsch, <i>D., Rg.</i>	Neumarkt (Schlesien)	Neumarkt (Schlesien)	Postanstalt.	
Dammelwitz, <i>D., Rg., M.</i>	Ohlau	Ohlau	Wangern.	
Dammer, <i>D., Fo.</i>	Glogau	Polkwitz	Polkwitz.	
Dammer, <i>D., Rg.</i>	Militsch (Bz. Breslau)	Militsch (Bz. Breslau)	Kraschnitz.	
*Dammer, <i>D., Rg.</i>	Namslau	Namslau	Postanstalt. [Dammer (Kr. Namslau)].	
Dammer, \approx <i>D.</i>	Oels (Schlesien)	Oels (Schlesien)	Oels (Schlesien).	
Dammer, <i>Fo.</i>	Oppeln	Carlsruhe (Schlesien)	Carlsruhe (Schlesien).	
Dammer, Ober- \approx Mittel- und Nieder-, <i>D., Rg.</i>	Steinau (Oder)	Steinau (Oder)	Zedlitz [Kr. Steinau (Oder)].	
Dammerau, <i>D.</i>	Grünberg (Schlesien)	Grünberg (Schlesien)	Nittritz.	
Dammer-Hammer, <i>Kol.</i>	Namslau	Namslau	Dammer (Kr. Namslau).	
Dammer-Oschek, <i>Kol.</i>	Namslau	Namslau	Dammer (Kr. Namslau).	
Dammer-Wolz, <i>Kol.</i>	Namslau	Namslau	Dammer (Kr. Namslau).	
Dammer Ziegelei, <i>Zg., Fo.</i>	Namslau	Namslau	Dammer (Kr. Namslau).	
Dammgarten, <i>Vw.</i>	Grünberg (Schlesien)	Grünberg (Schlesien)	Ochelhermsdorf.	

Namen der Ortschaften.	Kreis.	Amtsgerichts- bezirk.	Bestellungs- Postanstalt.	Berichtigungen.
Dammhäuser I u. II, <i>Hgr.</i>	Goldberg-Haynau	Haynau (Schlesien)	Reisicht.	
Dammhäuser bei Neusorge, <i>Ab.</i> Dammhaus, <i>Wärterhaus</i>	Lüben (Schlesien) Freystadt (Niederschlesien)	Lüben (Schlesien) Beuthen (Oder)	Bärsdorf-Trach. Carolath.	
Dammhaus, <i>Etbl.</i>	Freystadt (Niederschlesien)	Carolath	Carolath.	
Dammhaus bei Skeiden, <i>H.</i> Dammmeisterhaus, <i>H.</i>	Glogau Crossen (Oder)	Glogau Crossen (Oder)	Kuttlau. Polnisch- Nettkow.	
Dammitsch, <i>D., Rg.</i> Dammühle, <i>M.</i>	Steinau (Oder) Neustadt (Oberschlesien)	Steinau (Oder) Oberberglogau	Steinau (Oder). Walzen.	
Dammühle zu Strehlen, <i>M.</i>	Strehlen (Schlesien)	Strehlen (Schlesien)	Strehlen (Schlesien).	
Dammratsch, <i>D.</i>	Oppeln	Carlsruhe (Schlesien)	Postanstalt.	
Dammratschhammer, <i>≈ D., Kol.</i>	Oppeln	Carlsruhe (Schlesien)	Königlich Dombrowka.	
Dammühle, <i>M.</i>	Lüben (Schlesien)	Lüben (Schlesien)	Raudten (Bz. Breslau), Stadt. Gellendorf.	
Dammühle, <i>M.</i>	Trebnitz (Schlesien)	Prausnitz (Bz. Breslau)	Gellendorf.	
Dammwildgarten, <i>Fo.</i>	Pless	Pless	Jankowitz (Oberschlesien).	
Dammig bei Urbanowitz, <i>Kol.</i> Dammig, <i>D., Rg.</i>	Cosel (Schlesien) Namslau	Cosel (Schlesien) Namslau	Kostenthal. Namslau.	
Dammig von Bogschütz, <i>Kol.</i> Dammig bei Borkewitz, <i>Vw., Kol.</i>	Oels (Schlesien) Rosenberg (Oberschlesien)	Oels (Schlesien) Kreuzburg (Oberschlesien)	Oels (Schlesien). Kleinlassowitz.	
Dampfmühle bei Dürrgoy, <i>M.</i> Dampfmühle - Altgrottkau, <i>≈ D.</i> Dampfsägewerk, <i>≈ M.</i>	Breslau Grottkau Oppeln	Breslau Grottkau Oppeln	Breslau 1. Altgrottkau. Jellowa.	
Dampfziegelei Meleschwitz bei Zedlitz, <i>Zg.</i>	Breslau	Breslau	Ohlau.	
Damsdorf, <i>D.</i> Damsdorf, <i>≈ D., Dm., Rg., Zg.</i> Danchwitz, <i>D., Rg.</i>	Breslau Striegau Strehlen (Schlesien)	Breslau Striegau Strehlen (Schlesien)	Rankau. Kuhnern. Steinkirche.	
Danieletz, <i>Gr.</i> Daniez, <i>≈ Kol., Ab., M.</i> Dankwitz, <i>D., Rg.</i>	Tarnowitz Gross - Strehlitz Nimptsch	Tarnowitz Oppeln Zobten (Bz. Breslau)	Radzionkau. Chronstau. Jordansmühl.	
Darkowitz, Gross-, <i>D.</i> Darkowitz, Klein-, <i>D.</i> Darrhaus zu Peisterwitz, <i>H.</i> Dartschhof oder Dartschgut, <i>G.</i> Daubau, <i>D.</i>	Ratibor Ratibor Ohlau Glogau Rothenburg (Oberlausitz)	Hultschin Hultschin Ohlau Glogau Niesky	Haatsch. Hultschin, Peisterwitz. Kuttlau. Niederölsa.	
Daubitz, <i>D., Ab.</i>	Rothenburg (Oberlausitz)	Muskau	Postanstalt.	
Daubitz, Neu-, <i>Hgr.</i>	Rothenburg (Oberlausitz)	Muskau	Daubitz.	
Daubitzer Feldhäuser und Heidehäuser	Rothenburg (Oberlausitz)	Muskau	Daubitz.	
Daubitzer Gänsevorwerk und Kraskevorwerk	Rothenburg (Oberlausitz)	Muskau	Daubitz.	
Daubitzer Ziegelei, <i>Zg.</i>	Rothenburg (Oberlausitz)	Muskau	Rietschen.	
Daupe, <i>≈ D.</i>	Ohlau	Ohlau	Laskowitz. (Bz. Breslau).	

Namen der Ortschaften.	Kreis.	Amtsgerichts- bezirk.	Bestellungs- Postanstalt.	Berichtigungen.
Davidka, <i>Fo.</i>	Ratibor	Hultschin	Hultschin.	
Davidshöhe, <i>Rst.</i>	Neisse	Neisse	Neisse.	
Davidshütte, <i>Hw.</i>	Beuthen (Oberschlesien)	Beuthen (Oberschlesien)	Chropaczow.	
Davidsmühle, <i>M.</i>	Glogau	Glogau	Brieg (Kr. Glogau).	
Davidswerk, <i>M.</i>	Rosenberg (Oberschlesien)	Rosenberg (Oberschlesien)	Botzanowitz.	
Dedowitzhof bei Owschütz, <i>Vw.</i>	Ratibor	Ratibor	Kreuzenort.	
Deichslau, <i>D., Rg.</i>	Steinau (Oder)	Steinau (Oder)	Postanstalt.	
Dembina, <i>Kol.</i>	Pless	Pless	Pless.	
Dembina, <i>Kol.</i>	Rybnik	Loslau	Jastrzemb.	
Dembine, <i>Ab.</i>	Lublinitz	Lublinitz	Pawonkau.	
Dembine von Pawlowitz, <i>Kol.</i>	Pless	Sohrau (Oberschlesien)	Pawlowitz (Oberschlesien).	
Dembio, <i>D., Steinbr., Oföst.</i>	Oppeln	Oppeln	Chronstau.	
Dembiohammer, <i>D., Kol., G.</i>	Oppeln	Oppeln	Chronstau.	
Dembowa, <i>D., Fo.</i>	Cosel (Schlesien)	Cosel (Schlesien)	Cosel (Schlesien).	
Dembowagora, <i>≡ D.</i>	Lublinitz	Lublinitz	Boronow.	
Demmen, <i>Vw.</i>	Trebnitz (Schlesien)	Trebnitz (Schlesien)	Polnisch Hammer.	
Denkwitz, <i>D., Rg.</i>	Glogau	Glogau	Nilbau.	
Denkwitzer Köhlerhäuser, <i>Köhlererei</i>	Glogau	Glogau	Klopschen.	
Derschau, <i>Kol.</i>	Oppeln	Oppeln	Chronstau.	
Deschka, <i>D.</i>	Görlitz, Landkreis	Görlitz	Penzig (Oberlausitz).	
Deschowitz, <i>D.</i>	Gross-Strehlitz	Leschnitz (Oberschlesien)	Deschowitz.	
*Deschowitz, <i>Kol. (Bahnhof Leschnitz)</i>	Gross-Strehlitz	Leschnitz (Oberschlesien)	Postanstalt.	
Desinka bei Jarischau, <i>Vw.</i>	Gross-Strehlitz	Ujest	Ujest.	
Desinka bei Chechlau, <i>Vw.</i>	Tost-Gleiwitz	Tost	Ujest.	
Deutmannsdorf, <i>D.</i>	Löwenberg (Schlesien)	Löwenberg (Schlesien)	Postanstalt.	
Deutsch-Breile, <i>D., Rg.</i>	Ohlau	Wansen	Wansen.	
Deutsch-Dammo, <i>D.</i>	Militsch (Bz. Breslau)	Trachenberg (Schlesien)	Korsenz.	
Deutsche Hütte, <i>Hgr.</i>	Zabrze	Zabrze	Antonienhütte.	
Deutschen, Gross-, und Klein-, <i>D., Rg.</i>	Kreuzburg (Oberschlesien)	Konstadt	Noldau.	
Deutsch-Hammer, <i>≡ D. u. Fo.</i>	Trebnitz (Schlesien)	Trebnitz (Schlesien)	Schlottau.	
Deutsch-Jägel, <i>D.</i>	Strehlen (Schlesien)	Strehlen (Schlesien)	Schreibendorf.	
Deutsch-Jamke, <i>D., Rg.</i>	Falkenberg (Oberschlesien)	Löwen (Schlesien)	Dambrau.	
Deutsch-Kamitz, <i>≡ D.</i>	Neisse	Neisse	Oppersdorf.	
Deutsch-Kessel, <i>D.</i>	Grünberg (Schlesien)	Grünberg (Schlesien)	Postanstalt.	
Deutsch-Krawarn, <i>D.</i>	Ratibor	Hultschin	Postanstalt.	
Deutschlandgrube, <i>Gr.</i>	Beuthen (Oberschlesien)	Königshütte (Oberschlesien)	Schwien- tochlowitz.	
Deutschlandcolonic, <i>Kol.</i>	Beuthen (Oberschlesien)	Königshütte (Oberschlesien)	Schwien- tochlowitz.	
Deutsch-Lauden, <i>D., Rg.</i>	Strehlen (Schlesien)	Strehlen (Schlesien)	Wäldchen.	
Deutsch-Leippe, <i>D., Rg.</i>	Grottkau	Grottkau	Postanstalt.	
*Deutsch-Lissa, <i>Mfl., Majoratsg.</i>	Neumarkt (Schlesien)	Neumarkt (Schlesien)	Postanstalt.	

Namen der Ortschaften.	Kreis.	Amtsgerichts- bezirk.	Bestellungs- Postanstalt.	Berichtigungen.
Deutsch-Machen, <i>D.</i>	Sagan	Sagan	Sagan.	
Deutsch-Marchwitz, <i>D.</i>	Namslau	Namslau	Namslau.	
Deutsch-Müllmen, <i>D.</i>	Neustadt (Oberschlesien)	Oberglogau	Postanstalt.	
Deutsch-Neudorf, <i>D., Dm.</i>	Münsterberg (Schlesien)	Münsterberg (Schlesien)	Kuuzendorf (Kr. Münsterberg.)	
Deutsch-Neukirch, <i>Mfl.</i>	Leobschütz	Katscher	Postanstalt.	
*Deutsch-Ossig, <i>D.</i>	Görlitz, Landkreis	Görlitz	Postanstalt.	
Deutsch-Paulsdorf, <i>D.</i>	Görlitz, Landkreis	Reichenbach (Oberlausitz)	Gersdorf (Oberlausitz).	
Deutsch-Piekar, <i>D.</i>	Beuthen (Oberschlesien)	Beuthen (Oberschlesien)	Scharley.	
Deutsch-Probnitz, \approx <i>D.</i>	Neustadt (Oberschlesien)	Neustadt (Oberschlesien)	Deutsch-Müllmen.	
*Deutsch-Rasselwitz, <i>D.</i>	Neustadt (Oberschlesien)	Oberglogau	Postanstalt.	
Deutsch-Schwenten, <i>D., Vw.</i>	Grünberg (Schlesien)	Grünberg (Schlesien)	Kontopp.	
Deutsch-Steine, \approx <i>D., Rg.</i>	Ohlau	Ohlau	Ohlau.	
Deutsch-Tarnau, <i>D.</i>	Freystadt (Niederschlesien)	Beuthen (Oder)	Beuthen (Oder).	
Deutsch-Tschannendorf, <i>D.</i>	Strehlen (Schlesien)	Strehlen (Schlesien)	Riegersdorf. (Kr. Strehlen).	
Deutsch-Wartenberg, <i>St.</i>	Grünberg (Schlesien)	Grünberg (Schlesien)	Postanstalt.	
Deutsch-Weichsel, \approx <i>D.</i>	Pless	Pless	Gross-Weichsel.	
*Deutsch-Wette, <i>D.</i>	Neisse	Ziegenhals	Postanstalt.	
Deutsch-Würbitz, <i>D.</i>	Kreuzburg (Oberschlesien)	Konstadt	Polnisch- Würbitz.	
Deutsch-Zernitz, <i>D.</i>	Tost-Gleiwitz	Gleiwitz	Gleiwitz.	
Dianenberg, <i>Fo.</i>	Tost-Gleiwitz	Tost	Schwieben.	
Dickstrauch, <i>D.</i>	Grünberg (Schlesien)	Kontopp	Kontopp.	
Dieban, \approx <i>D., Rg.</i>	Steinau (Oder)	Steinau (Oder)	Steinau (Oder).	
Diebau, <i>D., Rg.</i>	Sagan	Sagan	Naumburg (Bober).	
Diebshäuser, <i>Kol.</i>	Glatz	Glatz	Wallisfurth.	
Diehsa, <i>Mfl.</i>	Rothenburg (Oberlausitz)	Görlitz	Postanstalt.	
Diemsdorf (Kümmelberg), <i>Kol.</i>	Görlitz, Landkreis	Görlitz	Neuhammer (Oberlausitz).	
Diesdorf, <i>D., Dm. u. Rettungs- anstalt</i>	Striegau	Striegau	Gäbersdorf (Kr. Striegau).	
Dietzdorf (Schlesien), <i>D., Rg.</i>	Neumarkt (Schlesien)	Neumarkt (Schlesien)	Postanstalt.	
Dintershöhe, <i>Kol.</i>	Habelschwerdt	Habelschwerdt	Altomnitz.	
Dionisenhof bei Kochanowitz, <i>Vw.</i>	Lublinitz	Lublinitz	Kochanowitz.	
Dippelsdorf, <i>D., Rg.</i>	Löwenberg (Schlesien)	Lähn	Zobten (Bz. Liegnitz).	
Dirdusch bei Lomnitz, <i>Vw.</i>	Rosenberg (Oberschlesien)	Rosenberg (Oberschlesien)	Schoffschütz.	
Dirschel, <i>D.</i>	Leobschütz	Katscher	Postanstalt.	
Dirschelwitz, \approx <i>D.</i>	Neustadt (Oberschlesien)	Oberglogau	Oberglogau.	
Dirschkowitz, <i>D.</i>	Leobschütz	Katscher	Piltsch.	
Dirsdorf, Ober- u. Nieder- <i>D., 2 Rg.</i>	Nimptsch	Nimptsch	Postanstalt (Dirsdorf).	

Namen der Ortschaften.	Kreis.	Amtsgerichts- bezirk.	Bestellungs- Postanstalt.	Berichtigungen.
Distelwitz, <i>D., Rg.</i>	Gross- Wartenberg	Gross- Wartenberg	Rudelsdorf (Bz. Breslau).	
Distelwitz-Dreihäuser, <i>Kol.</i>	Gross- Wartenberg	Gross- Wartenberg	Rudelsdorf (Bz. Breslau).	
Distelwitz-Ellguth, <i>D., Vw.</i>	Gross- Wartenberg	Gross- Wartenberg	Rudelsdorf (Bz. Breslau).	
Dittersbach, Städtisch-, <i>D.</i>	Landeshut (Schlesien)	Landeshut (Schlesien)	Postanstalt.	
Dittersbach (Grüssauisch), <i>D.</i>	Landeshut (Schlesien)	Liebau (Schlesien)	Liebau (Schlesien).	
Dittersbach (Kr. Lüben), <i>D., Zg.</i>	Lüben (Schlesien)	Lüben (Schlesien)	Postanstalt (Dittersbach, Kr. Lüben).	
Dittersbach (Kr. Sagan), <i>D., Rg.</i>	Sagan	Sagan	Postanstalt.	
*Dittersbach bei Waldenburg (Schlesien), <i>D., Bh.</i>	Waldenburg (Schlesien)	Waldenburg (Schlesien)	Postanstalt.	
Dittersbach, <i>D., Rg.</i>	Wohlau	Winzig	Pakuswitz.	
Dittersdorf, <i>D., Rg.</i>	Jauer	Jauer	Lobris.	
Dittersdorf (Schlesien), <i>D.</i>	Neustadt (Oberschlesien)	Neustadt (Oberschlesien)	Postanstalt.	
Dittersdorf, <i>Bwh.</i>	Neustadt (Oberschlesien)	Neustadt (Oberschlesien)	Leuber.	
Dittersdorf, <i>D., Oföst.</i>	Sprottau	Sprottau	Sprottau.	
Dittersdorf, <i>Pechofen, Ab.</i>	Sprottau	Sprottau	Sprottau.	
Dittmannsdorf, <i>≡ D., Dm.</i>	Frankenstein (Schlesien)	Frankenstein (Schlesien)	Protzan.	
Dittmannsdorf, <i>≡ D.</i>	Görlitz, Landkreis	Reichenbach (Oberlausitz)	Melaune.	
Dittmannsdorf, <i>D.</i>	Neustadt (Oberschlesien)	Neustadt (Oberschlesien)	Riegersdorf (Oberschlesien).	
Dittmannsdorf (Bz. Breslau), <i>D.</i>	Waldenburg (Schlesien)	Waldenburg (Schlesien)	Postanstalt.	
Dittmannsdorf, Neu-, (Neu- dörfel), <i>Kol.</i>	Waldenburg (Schlesien)	Waldenburg (Schlesien)	Dittmannsdorf (Bz. Breslau).	
Dittmannsdorfer Arbeitshäuser, <i>Hgr.</i>	Görlitz, Landkreis	Reichenbach (Oberlausitz)	Melaune.	
Dittmannsdorfer Feldhäuser, <i>Kol.</i>	Görlitz, Landkreis	Reichenbach (Oberlausitz)	Melaune.	
Dittmerau, <i>≡ D.</i>	Leobschütz	Leobschütz	Bauerwitz.	
Dlugorschka, <i>Vw.</i>	Cosel (Schlesien)	Cosel (Schlesien)	Cosel (Schlesien).	
Dober, <i>Kol., Schf.</i>	Grünberg (Schlesien)	Grünberg (Schlesien)	Lättnitz.	
Dober, <i>D.</i>	Sagan	Sagan	Eisenberg (Kr. Sagan).	
Dobergast, <i>D., Rg.</i>	Strehlen (Schlesien)	Strehlen (Schlesien)	Strehlen (Schlesien).	
Dobermühle, <i>M.</i>	Sagan	Sagan	Neuwaldau.	
Dobers, <i>D.</i>	Rothenburg (Oberlausitz)	Rothenburg (Oberlausitz)	Sänitz.	
Doberschau, <i>D., Majoratsg.</i>	Goldberg-Haynau	Haynau (Schlesien)	Arnsdorf (Kr. Liegnitz).	
Doberschauer Chausseehaus, <i>Chh.</i>	Goldberg-Haynau	Haynau (Schlesien)	Haynau (Schlesien).	
Dobersdorf, <i>D.</i>	Leobschütz	Leobschütz	Mocker (Oberschlesien).	
Dobersdorf, <i>D., Vw.</i>	Neustadt (Oberschlesien)	Oberglogau	Walzen.	
Dobershöh, <i>Vw.</i>	Liegnitz, Landkreis	Liegnitz	Mertschütz.	

Namen der Ortschaften.	Kreis.	Amtsgerichts- bezirk.	Bestellungs- Postanstalt.	Berichtigungen.
Dobermühle, <i>M.</i>	Rothenburg (Oberlausitz)	Rothenburg (Oberlausitz)	Leippa (Oberlausitz).	
Dobertowitz, \approx <i>D.</i>	Militsch (Bz. Breslau)	Frausnitz (Bz. Breslau)	Powitzko.	
Doberwitz, <i>D., G.</i>	Glogau	Glogau	Brieg (Kr. Glogau).	
Doberwitzer Fähre, <i>Oderfh.</i>	Glogau	Glogau	Brieg (Kr. Glogau).	
Dobiasch bei Krzacowitz, <i>Vw.</i>	Rosenberg (Oberschlesien)	Landsberg (Oberschlesien)	Rosenberg (Oberschlesien).	
Dobiatz, <i>Kol.</i>	Rosenberg (Oberschlesien)	Rosenberg (Oberschlesien)	Rosenberg (Oberschlesien).	
Dobischau, <i>D.</i>	Cosel (Schlesien)	Cosel (Schlesien)	Gnadenfeld.	
Dobrau, <i>D., Zg.</i>	Bunzlau	Bunzlau	Bunzlau.	
Dobrau, <i>D.</i>	Neustadt (Oberschlesien)	Krappitz	Postanstalt.	
Dobrischan, <i>D.</i>	Münsterberg (Schlesien)	Münsterberg (Schlesien)	Prieborn.	
Dobrischau, <i>D., Dm.</i>	Oels (Schlesien)	Oels (Schlesien)	Sibyllenort.	
Dobritsch, Gross-, <i>D.</i>	Sagan	Sagan	Naumburg (Bober).	
Dobritsch, Klein-, <i>D.</i>	Sagan	Sagan	Benau.	
Dobroslawitz, <i>D., Rg.</i>	Cosel (Schlesien)	Gnadenfeld	Matzkirch.	
Dobrzetz, <i>D.</i>	Gross- Wartenberg	Festenberg	Conradau.	
Doehhammer (Sobrze) bei Bankau, <i>M.</i>	Kreuzburg (Oberschlesien)	Kreuzburg (Oberschlesien)	Kreuzburg. (Oberschlesien).	
Dockern, <i>D., Rg.</i>	Trebnitz (Schlesien)	Trebnitz (Schlesien)	Perschütz.	
Doctorgang, <i>Hgr.</i>	Liegnitz, Landkreis	Liegnitz	Liegnitz 4 (Jauerstrasse).	
Döberle, <i>Pfd., Dm.</i>	Oels (Schlesien)	Oels (Schlesien)	Gutwohne.	
Döbern, Gross-, <i>D.</i>	Brieg (Bz. Breslau)	Brieg (Bz. Breslau)	Grossdöbern (Bz. Breslau).	
Döbern, Klein-, <i>D.</i>	Brieg (Bz. Breslau)	Brieg (Bz. Breslau)	Peisterwitz.	
Döbern, Gross- u. Klein-, \approx <i>D.</i>	Oppeln	Oppeln	Postanstalt [Grossdöbern (Bz. Oppeln)].	
Döbschütz, \approx <i>D., Chh.</i>	Görlitz, Landkreis	Reichenbach (Oberlausitz)	Melaune.	
Döbschützwald, <i>Waldgrundstück</i>	Lauban	Marklissa	Marklissa.	
Dörfchen am Hartenberg, <i>Kol.</i>	Bolkenhain	Bolkenhain	Altreichenau.	
Dörfchen am Krähenbusch, <i>Kol.</i>	Bolkenhain	Bolkenhain	Altreichenau.	
Dörfel, <i>Kol.</i>	Bunzlau	Bunzlau	Klitschdorf.	
Dörfel, <i>Kol.</i>	Lauban	Marklissa	Wigandsthal.	
Dörfel, <i>Kol.</i>	Trebnitz (Schlesien)	Trebnitz (Schlesien)	Polnisch- Hammer.	
Dörghausen, \approx <i>D.</i>	Hoyerswerda	Hoyerswerda	Hoyerswerda.	
Döringau, <i>D., Rg.</i>	Freystadt (Niederschlesien)	Freystadt (Niederschlesien)	Neustädtel. (Bz. Liegnitz).	
Döringvorwerk, <i>Vw.</i>	Löwenberg (Schlesien)	Löwenberg (Schlesien)	Görisseiffen.	
Dörnberg, <i>D.</i>	Namslau	Namslau	Reichthal.	
Dörndorf, \approx <i>D.</i>	Frankenstein (Schlesien)	Reichenstein	Reichenstein.	
Dörndorf, \approx <i>D., Dm.</i>	Oels (Schlesien)	Oels (Schlesien)	Grossweigelsdorf.	
Dörnau, \approx <i>D.</i>	Waldenburg (Schlesien)	Nieder- wüstegiersdorf	Ober- wüstegiersdorf.	

Namen der Ortschaften.	Kreis.	Amtsgerichts- bezirk.	Bestellungs- Postanstalt.	Berichtigungen.
Dörnicht, <i>Vw.</i>	Liegnitz, Landkreis	Liegnitz	Liegnitz † (Jauerstrasse).	
Dörnikau, <i>D.</i>	Glatz	Lewin	Lewin.	
Dörrhaus bei Schlause, <i>H.</i>	Münsterberg (Schlesien)	Münsterberg (Schlesien)	Münsterberg (Schlesien).	
Dohlenberg, <i>Ab.</i>	Habelschwerdt	Habelschwerdt	Habelschwerdt.	
Dohm, <i>Ab.</i>	Brieg (Bz. Breslau)	Löwen (Schlesien)	Böhmischdorf.	
Dohms, <i>D.</i>	Sagan	Sagan	Neuhammer (Queis).	
*Dohna, <i>Bh.</i>	Lüben (Schlesien)	Lüben (Schlesien)	Kotzenau.	
Dohna'sches Mühlenetablis- sment, <i>Etbl.</i>	Lüben (Schlesien)	Lüben (Schlesien)	Kotzenau.	
Dohnau, <i>D.</i>	Liegnitz	Liegnitz	Kroitsch.	
Doki, <i>Kol.</i>	Rybnik	Rybnik	Rybnik.	
Dolanek, <i>Vw.</i>	Rybnik	Loslau	Jastrzemb.	
Dolken, <i>Kol.</i>	Beuthen (Oberschlesien)	Beuthen (Oberschlesien)	Grossdombrowka.	
Dolki, <i>Kol.</i>	Rybnik	Rybnik	Lissek.	
Dollen, <i>D.</i>	Ratibor	Ratibor	Ratibor.	
Dollen, <i>Kol.</i>	Rybnik	Rybnik	Paruschowitz.	
Dollendzin, <i>D.</i>	Cosel (Schlesien)	Cosel (Schlesien)	Schonowitz.	
Dollna, <i>≡ D.</i>	Gross-Strehlitz	Gross-Strehlitz	Gross-Strehlitz.	
Dolna bei Sachwitz, <i>Vw.</i>	Rosenberg (Oberschlesien)	Landsberg (Oberschlesien)	Zawisua.	
Domanze, <i>D., Rg.</i>	Schweidnitz	Schweidnitz	Postanstalt.	
Domaslawitz, <i>D.</i>	Gross- Wartenberg	Festenberg	Goschütz.	
Domatschine, <i>D., Vw.</i>	Oels (Schlesien)	Oels (Schlesien)	Sibyllenort.	
Domb, <i>≡ D.</i>	Kattowitz (Oberschlesien)	Kattowitz (Oberschlesien)	Kattowitz (Oberschlesien).	
Domb II, <i>D.</i>	Kattowitz (Oberschlesien)	Kattowitz (Oberschlesien)	Hoheuloehütte.	
Domber, <i>Wasserswerk</i>	Kattowitz (Oberschlesien)	Kattowitz (Oberschlesien)	Chorzow.	
Dombrowa, <i>Fo.</i>	Beuthen (Oberschlesien)	Beuthen (Oberschlesien)	Beuthen (Oberschlesien).	
Dombrowa, <i>Wdh.</i>	Beuthen (Oberschlesien)	Beuthen (Oberschlesien)	Beuthen (Oberschlesien).	
Dombrowa, <i>Kol.</i>	Kattowitz (Oberschlesien)	Kattowitz (Oberschlesien)	Kochlowitz.	
Dombrowa, Städtisch-, <i>≡ Kol.</i>	Beuthen (Oberschlesien)	Beuthen (Oberschlesien)	Beuthen (Oberschlesien).	
Dombrowa bei Pawlowitzke, <i>Vw.</i>	Cosel (Schlesien)	Cosel (Schlesien)	Gnadenfeld.	
Dombrowa, <i>Jagdschl.</i>	Cosel (Schlesien)	Cosel (Schlesien)	Kandzin.	
Dombrowa bei Guhrau, <i>Kol., Vw.</i>	Pless	Pless	Guhrau (Kr. Pless).	
Dombrowa, <i>Vw.</i>	Gross-Strehlitz	Gross-Strehlitz	Kalinowitz.	
Dombrowa, <i>Kol.</i>	Zabrze	Zabrze	Antonienhütte.	
Dombrowa, <i>Kol.</i>	Kreuzburg (Oberschlesien)	Kreuzburg (Oberschlesien)	Schönwald [Kr. Kreuzburg (Oberschlesien)].	
Dombrowa, <i>Kol.</i>	Lublinitz	Lublinitz	Lublinitz.	
Dombrowa, Gross-, <i>Fo.</i>	Lublinitz	Lublinitz	Woischnik.	
Dombrowa zu Krascheow, <i>Kol.</i>	Oppeln	Oppeln	Malapane.	
Dombrowa, <i>Kol.</i>	Ratibor	Ratibor	Lubom (Oberschlesien).	
Dombrowa, <i>Fo.</i>	Tost-Gleiwitz	Gleiwitz	Gleiwitz.	
Dombrowa, <i>Kol.</i>	Tost-Gleiwitz	Peiskretscham	Peiskretscham.	

Namen der Ortschaften.	Kreis.	Amtsgerichts- bezirk.	Bestellungs- Postanstalt.	Berichtigungen.
Dombrowe, <i>Schf.</i>	Freystadt (Niederschlesien)	Carolath	Carolath.	
Dombrowe, <i>D.</i>	Gross- Wartenberg	Festenberg	Grossgraben.	
Dombrowe, <i>Kol.</i>	Gross- Wartenberg	Neumittelwalde	Neumittelwalde.	
Dombrowe, <i>Kol.</i>	Ratibor	Ratibor	Pschow.	
Dombrowe, <i>D.</i>	Trebnitz (Schlesien)	Trebnitz (Schlesien)	Polnisch- Hammer.	
Dombrowitz, <i>D.</i>	Oppeln	Oppeln	Chronstau.	
Dombrowitz, <i>Kol.</i>	Lublinitz	Guttentag	Friedrichsgrätz.	
Dombrowitz, <i>H.</i>	Lublinitz	Lublinitz	Zawadzki.	
Dombrowka, <i>Gross-, D., M.</i>	Beuthen (Oberschlesien)	Beuthen (Oberschlesien)	Postanstalt (Gross- dombrowka).	
Dombrowka, <i>Gross-, Zh.</i>	Beuthen (Oberschlesien)	Beuthen (Oberschlesien)	Grossdombrowka.	
Dombrowka, <i>D.</i>	Gross-Strehlitz	Gross-Strehlitz	Gogolin.	
Dombrowka, <i>Klein-, D.</i>	Kattowitz (Oberschlesien)	Myslowitz	Postanstalt (Klein- dombrowka).	
Dombrowka, <i>Königlich, D.</i>	Oppeln	Carlsruhe (Schlesien)	Postanstalt (Königlich Dombrowka).	
Dombrowka von Dalwigk, <i>D.</i>	Oppeln	Krappitz	Grossschmiltz.	
Dombrowka, <i>Vw.</i>	Tost-Gleiwitz	Gleiwitz	Rudzinitz.	
Dombrowka, <i>≡ D., Fo.</i>	Tost-Gleiwitz	Tost	Schwieben.	
Dombrowkamühle, <i>M.</i>	Kreuzburg (Oberschlesien)	Pitschen	Roschkowitz.	
Dombrowkamühle, <i>M.</i>	Beuthen (Oberschlesien)	Beuthen (Oberschlesien)	Grossdombrowka.	
Dombrowski's Kalkwerk	Tarnowitz	Tarnowitz	Naclo.	
Donibsen, <i>≡ D.</i>	Wohlau	Wohlau	Grosskreidel.	
Dometzko, <i>≡ D.</i>	Oppeln	Oppeln	Oppeln.	
Dometzkohammer, <i>Kol.</i>	Oppeln	Oppeln	Oppeln.	
Dominiälmühle, <i>M.</i>	Neisse	Ottmachau	Kalkau.	
Dominiälziegelei, <i>Zg.</i>	Bunzlau	Bunzlau	Kittlitztreben.	
Dominiälziegelei, <i>Zg.</i>	Lauban	Seidenberg (Oberlausitz)	Bellmannsdorf.	
Donnitz, <i>D.</i>	Wohlau	Winzig	Winzig.	
Donnowitz, <i>D.</i>	Trebnitz (Schlesien)	Trebnitz (Schlesien)	Postanstalt.	
Donsdorf, <i>Kol.</i>	Neisse	Ziegenhals	Grosskunzendorf (Bz. Oppeln).	
Donsel, <i>≡ D., G.</i>	Gross- Wartenberg	Gross- Wartenberg	Trembatschau.	
Domshöhe, <i>Kol.</i>	Ratibor	Ratibor	Ratibor.	
*Domslau, <i>D.</i>	Breslau	Breslau	Postanstalt.	
Donkawe, <i>D.</i>	Militsch (Bz. Breslau)	Militsch (Bz. Breslau)	Sulau.	
Donnerau, <i>≡ D.</i>	Waldenburg (Schlesien)	Nieder- wüstegiersdorf	Wüstegiersdorf.	
Donnermühle, <i>M.</i>	Sprottau	Sprottau	Eulau- Wilhelmshütte.	
Donnermühle, <i>M.</i>	Wohlau	Wohlau	Polgsen.	
Donnersmark, <i>Vw.</i>	Neustadt (Oberschlesien)	Neustadt (Oberschlesien)	Schnellewalde.	
Donnersmark, <i>D.</i>	Rosenberg (Oberschlesien)	Landsberg (Oberschlesien)	Ludwigsdorf (Oberschlesien).	

Namen der Ortschaften.	Kreis.	Amtsgerichts- bezirk.	Bestellungs- Postanstalt.	Berichtigungen.
Dorfbach, \approx D.	Waldenburg (Schlesien)	Nieder- wüstegiersdorf	Wüstewaltersdorf (Bz. Breslau).	
Dorfhäuser, Kol.	Bunzlau	Bunzlau	Siegersdorf.	
Dornbusch von Liegnitz, Vorst.	Liegnitz Landkreis	Liegnitz	Liegnitz 4 (Jauerstrasse).	
Dornkrug, Gh.	Grünberg (Schlesien)	Grünberg (Schlesien)	Sawade.	
Dornmühle, M.	Reichenbach (Schlesien)	Reichenbach (Schlesien)	Nieder- langseifersdorf.	
Dornmühle, M.	Nimptsch	Nimptsch	Grosswilkau.	
Dorotheenau, Vw.	Grünberg (Schlesien)	Kontopp	Kleinitz.	
Dorotheendorf, Alt-, D.	Zabrze	Zabrze	Zabrze.	
Dorotheendorf, Neu-, \approx D.	Zabrze	Zabrze	Zabrze.	
Dorotheeneck, Fo.	Grünberg (Schlesien)	Grünberg (Schlesien)	Kleinitz.	
Dorotheenhof (Neues Vorwerk), Vw.	Grünberg (Schlesien)	Kontopp	Grosslessen.	
Dorotheenhof, Vw.	Kattowitz (Oberschlesien)	Zabrze	Zaborze.	
Dorotheenhof, Hgr.	Sagan	Sagan	Sagan.	
Dorotheenthal, D.	Reichenbach (Schlesien)	Reichenbach (Schlesien)	Peterswaldau (Bz. Breslau).	
Dorotka, Vw.	Zabrze	Zabrze	Zaborze.	
Drachenbrunn, \approx D.	Breslau	Breslau	Schwoitsch.	
Drähna (Drehna, Trähna), D.	Hoyerswerda	Hoyerswerda	Uhyst (Oberlausitz).	
Drämmel, G., Hgr.	Sprottau	Sprottau	Eulau - Wilhelmshütte.	
Draganie, Kol.	Rosenberg (Oberschlesien)	Rosenberg (Oberschlesien)	Sausenberg.	
Draganie, M.	Rosenberg (Oberschlesien)	Rosenberg (Oberschlesien)	Zembowitz.	
Dragonerhäuser, Kol.	Militsch (Bz. Breslau)	Militsch (Bz. Breslau)	Gontkowitz.	
Drahthanmer, \approx D.	Lublinitz	Lublinitz	Stahlhammer.	
Drahthütte, H.	Gross-Strehlitz	Gross-Strehlitz	Himmelwitz.	
Dralin, D.	Lublinitz	Lublinitz	Pawonkau.	
Drapatzmühle, M.	Lublinitz	Lublinitz	Preussisch - Herby.	
Drehaus, Kol.	Hirschberg (Schlesien)	Schmiedeberg (Riesengebirge)	Zillertal.	
Drehna (Drähna, Trähna), D.	Hoyerswerda	Hoyerswerda	Uhyst (Oberlausitz).	
Drehnow, Schlesisch-, \approx D., Rg., M., Zg.	Grünberg (Schlesien)	Grünberg (Schlesien)	Grosslessen.	
Drehnower Vorwerk (Neukirch, Altvorwerk), Kol.	Grünberg (Schlesien)	Grünberg (Schlesien)	Grosslessen.	
Dreibrodt, Kol.	Goldberg-Haynau	Haynau (Schlesien)	Reisicht.	
Dreieichen, Gh.	Hirschberg (Schlesien)	Hirschberg (Schlesien)	Hirschberg (Schlesien).	
Dreifaltigkeit, städtischer Antheil	Neurode	Neurode	Neurode.	
Dreifichten (Annenthal), Kol.	Gross- Wartenberg	Festenberg	Neumittelwalde.	
Dreihäuser, Goidinowe-, Kol.	Militsch (Bz. Breslau)	Militsch (Bz. Breslau)	Militsch (Bz. Breslau).	
Dreihäuser, Ab.	Bolkenhain	Bolkenhain	Merzdorf.	
Dreihäuser, Kol.	Freystadt (Niederschlesien)	Freystadt (Niederschlesien)	Hertwigswaldau (Kr. Sagan).	

Namen der Ortschaften.	Kreis.	Amtsgerichts- bezirk.	Bestellungs- Postanstalt.	Berichtigungen.
Dreihäuser, <i>Hgr.</i>	Freystadt (Niederschlesien)	Carolath	Carolath.	
Dreihäuser, <i>Fo.</i>	Guhrau (Bz. Breslau)	Guhrau (Bz. Breslau)	Schlaube.	
Dreihäuser, <i>Ab.</i>	Lauban	Marklissa	Schwerta (Oberlausitz).	
Dreihäuser, <i>Kol.</i>	Gross- Wartenberg	Festenberg	Goschütz.	
Dreihäuser, <i>Kol.</i>	Gross- Wartenberg	Gross- Wartenberg	Gross- Wartenberg.	
Dreihäuser, <i>Kol.</i>	Rosenberg (Oberschlesien)	Konstadt	Konstadt.	
Dreihäuser, <i>Kol.</i>	Rothenburg (Oberlausitz)	Rothenburg (Oberlausitz)	Horka (Oberlausitz).	
Dreihäuser, <i>Hgr.</i>	Sagan	Sagan	Sagan.	
Dreihäuser, <i>Kol.</i>	Trebnitz (Schlesien)	Trebnitz (Schlesien)	Katholisch- Hammer.	
Dreihöfe, <i>Ab.</i>	Habelschwerdt	Mittelwalde (Schlesien)	Mittelwalde (Schlesien).	
Dreihöfe, <i>Ab.</i>	Habelschwerdt	Habelschwerdt	Wölfelsgrund.	
Drei-Kronen, <i>Kol.</i>	Grünberg (Schlesien)	Grünberg (Schlesien)	Ochelhermsdorf.	
Dreiradennühle, <i>M.</i>	Oels (Schlesien)	Oels (Schlesien)	Schollendorf.	
Dreissighuben, <i>≡ D.</i>	Reichenbach (Schlesien)	Reichenbach (Schlesien)	Reichenbach (Schlesien).	
Drei Uneinigkeiten, <i>Kol.</i>	Glatz	Glatz	Glatz.	
Dreiwässer, <i>Kol.</i>	Waldenburg (Schlesien)	Nieder- wüstegiersdorf	Wüstegiersdorf.	
Dreiweibern, <i>D.</i>	Hoyerswerda	Hoyerswerda	Lohsa.	
Dremling, <i>D.</i>	Ohlau	Ohlau	Gusten (Bz. Breslau).	
Drentkau, <i>D., Rg.</i>	Grünberg (Schlesien)	Grünberg (Schlesien)	Günthersdorf (Bz. Liegnitz).	
Drentkauer Hinterhäuser, <i>Kol.</i>	Grünberg (Schlesien)	Grünberg (Schlesien)	Günthersdorf (Bz. Liegnitz).	
Drentkauer Ziegelei, <i>Zg.</i>	Grünberg (Schlesien)	Grünberg (Schlesien)	Grünberg (Schlesien).	
Dreschburg, <i>D.</i>	Schönau (Katzbach)	Hirschberg (Schlesien)	Kupferberg (Schlesien).	
Dreyhäuser, <i>Kol.</i>	Freystadt (Niederschlesien)	Carolath	Carolath.	
Driewitz, <i>D., Rg.</i>	Hoyerswerda	Hoyerswerda	Lohsa.	
Driewitz, Neu-, <i>Kol.</i>	Hoyerswerda	Hoyerswerda	Lohsa.	
Drimmallmühle, <i>M.</i>	Gross-Strehlitz	Gross-Strehlitz	Himmelwitz.	
Drimmamühle, <i>M.</i>	Gross-Strehlitz	Gross-Strehlitz	Krascheow.	
Drindowe, <i>Fo.</i>	Lublinitz	Lublinitz	Sorowski.	
Drogelwitz, <i>D., Rg.</i>	Glogau	Glogau	Weissholz.	
Drogobitsch, <i>Kol.</i>	Lublinitz	Lublinitz	Boronow.	
Droitzdorf, <i>D.</i>	Grottkau	Grottkau	Grottkau.	
Dromsdorf, <i>≡ D., Rg.</i>	Striegau	Striegau	Kuhnern.	
Droniki, <i>D.</i>	Bomst	Wollstein	Kolzig.	
Droniowitz, Gross-, <i>D.</i>	Lublinitz	Lublinitz	Koschentin.	
Droniowitz, Klein-, <i>D., Kol.</i>	Lublinitz	Lublinitz	Lublinitz.	
Droschen, <i>D.</i>	Trebnitz (Schlesien)	Trebnitz (Schlesien)	Trebnitz (Schlesien).	
Droschkau, <i>D.</i>	Glatz	Glatz	Kunzendorf (Kr. Habelschwerdt).	
Droschkau, <i>≡ D.</i>	Grünberg (Schlesien)	Grünberg (Schlesien)	Deutsch-Kessel.	

Namen der Ortschaften.	Kreis.	Amtsgerichts- bezirk.	Bestellungs- Postanstalt.	Berichtigungen.
Droschkau, \approx D., Rg.	Namslau	Namslau	Reichthal.	
Droschkauer Feldhäuser, Hgr.	Glatz	Glatz	Nieder-Hannsdorf (Bz. Breslau).	
Droschkauer Hain, Ab.	Glatz	Glatz	Kunzendorf (Kr. Habelschwerdt).	
Drosdenschine, Kol.	Gross- Wartenberg	Festenberg	Goschütz.	
Droseheidau, D., Rg.	Freystadt (Niederschlesien)	Freystadt (Niederschlesien)	Ochelhermsdorf.	
Drüssel, Vw., Zg.	Bunzlau	Bunzlau	Bunzlau.	
Drungawe, D.	Gross- Wartenberg	Festenberg	Goschütz.	
Druschemühle, M.	Falkenberg (Oberschlesien)	Falkenberg (Oberschlesien)	Falkenberg (Oberschlesien).	
Druse, D., Rg.	Glogau	Glogau	Klopschen.	
Dubensko, Alt- \approx u. Gross-, D.	Rybnik	Rybnik	Czerwionka.	
Dubieletz, Hgr.	Rybnik	Loslau	Jastrzemb.	
Dubiellen, Kol.	Lublinitz	Lublinitz	Koschentin.	
Dubinka, Hegerhaus	Ratibor	Hultschin	Hultschin.	
Dubrau, Schf., Vw.	Rothenburg (Oberlausitz)	Niesky	Niederölsa.	
Dubrau, D., Dm.	Sagan	Priebus	Priebus.	
Dubrau-Berg, Ab.	Rothenburg (Oberlausitz)	Niesky	Diehsa.	
Dubring, D.	Hoyerswerda	Hoyerswerda	Wittichenau.	
Duchawe, \approx D., Dm.	Militsch (Bz. Breslau)	Militsch (Bz. Breslau)	Militsch (Bz. Breslau).	
Duchen, \approx D., Zg.	Guhrau (Bz. Breslau)	Herrnstadt	Herrnstadt.	
Duckwitz, D.	Breslau	Breslau	Rankau.	
Duczow, Vw.	Rosenberg (Oberschlesien)	Rosenberg (Oberschlesien)	Kostellitz	
Dudahaus, G.	Lublinitz	Lublinitz	Koschentin.	
Dudahäuser, Hgr.	Lublinitz	Lublinitz	Woischnik.	
Dudemühle, \approx M.	Gross- Wartenberg	Gross- Wartenberg	Schollendorf.	
Düben, Gross-, D., Ab., Dm. Kol.	Rothenburg (Oberlausitz)	Muskau	Schleife.	
Düppel, Vw.	Lauban	Lauban	Naumburg (Queis).	
Dürrarnsdorf, \approx D., Pfd., Dm.	Neisse	Neisse	Kalkau.	
Dürrbach, D., Schf.	Rothenburg (Oberlausitz)	Niesky	Klitten.	
Dürrbrockgut, D., Rg.	Nimptsch	Nimptsch	Tepliwoda.	
Dürre Fichte, Kol.	Hirschberg (Schlesien)	Schmiedeberg (Riesengebirge)	Erdmannsdorf (Schlesien).	
Dürrenberg, Kol.	Habelschwerdt	Landeck (Schlesien)	Wilhelmsthal (Kr. Habelschwerdt).	
Dürrgoy, \approx D.	Breslau	Breslau	Breslau 1.	
Dürrhartau, D.	Nimptsch	Strehlen (Schlesien)	Kleintinz.	
Dürrjentsch, D., Rg.	Breslau	Breslau	Breslau 1.	
Dürrkamitz, D.	Neisse	Neisse	Deutsch-Wette.	
Dürr-Kunzendorf, \approx D.	Löwenberg (Schlesien)	Löwenberg (Schlesien)	Neujäschwitz.	
Dürrkunzendorf, D.	Neurode	Wünschelburg	Niedersteine.	
Dürrkunzendorf, D.	Neisse	Ziegenhals	Ziegenhals.	
Dürrwiese, Vw., Ab.	Landeshut (Schlesien)	Schömberg (Schlesien)	Görtelsdorf.	

Namen der Ortschaften.	Kreis.	Amtsgerichts- bezirk.	Bestellungs- Postanstalt.	Berichtigungen.
Dürschwitz, <i>D., Rg., Zg.</i>	Liegnitz, Landkreis	Liegnitz	Grosstinz.	
Dulnhäuser, <i>Hgr.</i>	Glatz	Glatz	Altwilmsdorf.	
Dulnick bei Zborowsky, <i>Vw.</i>	Lublinitz	Lublinitz	Pouoschau.	
Dunkelhäuser, <i>Kol.</i>	Rothenburg (Oberlausitz)	Rothenburg (Oberlausitz)	Rothenburg (Oberlausitz).	
Dunkelwald, <i>D.</i>	Goldberg-Haynau	Goldberg (Schlesien)	Deutmannsdorf.	
Dupin, Alt-, <i>D.</i>	Rosenberg (Oberschlesien)	Landsberg (Oberschlesien)	Landsberg (Oberschlesien).	
Dupin, Neu-, <i>Kol.</i>	Rosenberg (Oberschlesien)	Landsberg (Oberschlesien)	Landsberg (Oberschlesien).	
Duppine, Gross- = u. Klein-, <i>D.</i>	Ohlau	Ohlau	Laskowitz (Bz. Breslau).	
Durock (Neuvorwerk), <i>Vw.</i>	Ohlau	Ohlau	Kottwitz (Kr. Breslau).	
Dworzisko, <i>Vw.</i>	Ratibor	Ratibor	Ratibor.	
*Dyhernfurth, <i>St., Schl., Bh.</i>	Wohlau	Wohlau	Postanstalt.	
Dyhrenfeld, <i>D.</i>	Gross- Wartenberg	Gross- Wartenberg	Stradam.	
Dyhrenhof, <i>Vw.</i>	Gross- Wartenberg	Gross- Wartenberg	Gross- Wartenberg.	
Dyhrngrund, <i>Kol.</i>	Rybnik	Loslau	Loslau.	
Dylloken, <i>Kol.</i>	Oppeln	Oppeln	Poliwoda.	
Dynamitfabrik, <i>Fb.</i>	Pless	Pless	Altberun.	
Dyrden, <i>Kol.</i>	Lublinitz	Lublinitz	Woischuik.	
Dziatkawe (jetzt Altenau), <i>D., Rg.</i>	Militsch (Bz. Breslau)	Militsch (Bz. Breslau)	Freyhan.	
Dziatkawe, Dreihäuser (jetzt Altenau), <i>Hgr.</i>	Militsch (Bz. Breslau)	Militsch (Bz. Breslau)	Freyhan.	
Dziedzionkau, <i>Vw.</i>	Tost-Gleiwitz	Tost	Ujest	
Dziedzitz, <i>D.</i>	Namslau	Namslau	Noldau.	
Dziedzikowitz, <i>D., G.</i>	Pless	Myslowitz	Brzezinka.	
Dziedzikowitz, Gutsbezirk, <i>Kol.</i>	Pless	Myslowitz	Brzezinka.	
Dzickanstwo, <i>D.</i>	Oppeln	Oppeln	Oppelu.	
Dzielau, <i>D., Ab.</i>	Cosel (Schlesien)	Gnadenfeld	Polnisch- Neukirch.	
Dzielinitz, <i>Kol.</i> , gehört zu Alt- Euguth	Oels (Schlesien)	Oels (Schlesien)	Pontwitz.	
Dzielna, <i>D., Kol.</i>	Lublinitz	Guttentag	Pawonkau.	
Dzielnitz, <i>D.</i>	Cosel (Schlesien)	Cosel (Schlesien)	Lohnau.	
Dzielnitzer Mühle, <i>M.</i>	Cosel (Schlesien)	Cosel (Schlesien)	Polnisch- Neukirch.	
Dzielonke, <i>Kol.</i> , gehört zu Pont- witz	Oels (Schlesien)	Oels (Schlesien)	Gimmel (Kr. Oels).	
Dziergowitz, <i>D.</i>	Cosel (Schlesien)	Cosel (Schlesien)	Postanstalt.	
Dziergowitz-Kolonie	Cosel (Schlesien)	Cosel (Schlesien)	Birawa.	
Dziergowitz, <i>Bh.</i>	Cosel (Schlesien)	Cosel (Schlesien)	Dziergowitz.	
Dziergowitzer Ueberfahre, <i>Gh.</i>	Cosel (Schlesien)	Cosel (Schlesien)	Dziergowitz.	
Dziergowitzer Ruda, <i>Dorfantheil von Dziergowitz</i>	Cosel (Schlesien)	Cosel (Schlesien)	Ratiborhammer.	
Dziewentline (jetzt Hedwigs- thal), <i>D., Rg., Fo., M.</i>	Militsch (Bz. Breslau)	Militsch (Bz. Breslau)	Wirskowitz.	
Dziewzagora, <i>Kol., Fo.</i>	Lublinitz	Lublinitz	Lublinitz.	
Dzimierz, <i>D.</i>	Rybnik	Rybnik	Lissek.	
Dziubamühle, <i>M.</i>	Lublinitz	Lublinitz	Lublinitz.	

Namen der Ortschaften.	Kreis.	Amtsgerichts- bezirk.	Bestellungs- Postanstalt.	Berichtigungen.
E.				
Ebenau, <i>Dm., Hgr.</i>	Grottkau	Grottkau	Grottkau.	
Ebersbach, <i>D.</i>	Görlitz, Landkreis	Görlitz	Girbigsdorf.	
Ebersbach, <i>Zg.</i>	Görlitz, Landkreis	Görlitz	Sohra (Kr. Görlitz).	
*Ebersdorf (Kr. Habelschwerdt), <i>D.</i>	Habelschwerdt	Habelschwerdt	Postanstalt.	
Ebersdorf, <i>D., Rg.</i>	Neurode	Neurode	Postanstalt [Ebersdorf (Kr. Neurode)].	
Ebersdorf, \approx <i>D.</i>	Sprottau	Sprottau	Sprottau.	
Ebersdorf, <i>D.</i>	Striegau	Striegau	Ingramsdorf.	
Eckartsberg, <i>Kol.</i>	Waldenburg (Schlesien)	Nieder- wüstegiersdorf	Wüstewaltersdorf (Bz. Breslau).	
Eckartswaldau, <i>D., Fo.</i>	Sprottau	Sprottau	Nieder-Zauche.	
Eckersdorf, <i>D.</i>	Breslau	Breslau	Schönborn.	
Eckersdorf, <i>D.</i>	Bunzlau	Bunzlau	Bunzlau.	
Eckersdorf, <i>D.</i>	Lauban	Marklissa	Rengersdorf (Queis).	
*Eckersdorf, \approx <i>D., Rg.</i>	Namslau	Nauslau	Nassadel.	
Eckersdorf (Lindenhof), <i>D. mit Dm.</i>	Neurode	Glatz	Postanstalt.	
Eckersdorf, Klein-, <i>Kol.</i>	Neurode	Glatz	Eckersdorf.	
Eckersdorf, <i>D.</i>	Sagan	Sagan	Sagan.	
Eckersdorf, \approx <i>D.</i>	Schweidnitz	Schweidnitz	Saarau.	
*Eckersdorf-Hammer (auch Kuznice), <i>Kol.</i>	Namslau	Namslau	Nassadel.	
Eckwertsheide, <i>D.</i>	Grottkau	Neisse	Friedewalde (Schlesien).	
Egelsdorf, \approx <i>D.</i>	Löwenberg (Schlesien)	Friedeberg (Queis)	Friedeberg (Queis).	
Egersfeld, <i>Kol.</i>	Rybnik	Rybnik	Czerwionka.	
Egons Fasanerie	Ratibor	Ratibor	Pyschz.	
Ehrenberg, <i>D.</i>	Leobschütz	Katscher	Katscher.	
Ehrenberg, <i>D.</i>	Leobschütz	Leobschütz	Nassiedel.	
Ehrenfeld, <i>D.</i>	Cosel (Schlesien)	Gnadenfeld	Polnisch- Krawarn.	
Ehrenfried, <i>Fo.</i>	Cosel (Schlesien)	Cosel (Schlesien)	Jacobswalde.	
Ehrhard'sche Gerberei und Abdeckerei	Liegnitz, Landkreis	Liegnitz	Liegnitz 1.	
Ehrlich, <i>Kol.</i>	Neurode	Neurode	Hausdorf (Kr. Neurode).	
Eichau, <i>D., Rg.</i>	Freystadt (Niederschlesien)	Carolath	Liebenzig.	
Eichau, Ober- und Nieder-, <i>D.</i>	Frankenstein (Schlesien)	Frankenstein (Schlesien)	Wartha.	
Eichau, \approx <i>D., Rg.</i>	Münsterberg (Schlesien)	Münsterberg (Schlesien)	Münsterberg (Schlesien).	
Eichberg, <i>D.</i>	Bunzlau	Bunzlau	Postanstalt.	
Eichberg, <i>Vv.</i>	Falkenberg (Oberschlesien)	Friedland (Bz. Oppeln)	Steinau (Oberschlesien).	
Eichberg, <i>Ab.</i>	Freystadt (Niederschlesien)	Glogau	Schlawa (Schlesien).	
Eichberg bei Altkranz, <i>Kol., Vv.</i>	Glogau	Glogau	Tschepplau.	
Eichberg zu Bertholdsdorf, <i>Kol.</i>	Reichenbach (Schlesien)	Reichenbach (Schlesien)	Reichenbach (Schlesien), Stadt.	

Namen der Ortschaften.	Kreis.	Amtsgerichts- bezirk.	Bestellungs- Postanstalt.	Berichtigungen.
Eichberg, <i>D.</i>	Schönau (Katzbach)	Hirschberg (Schlesien)	Schildau (Bober).	
Eichberg, <i>Vw.</i>	Glogau	Glogau	Tschepplau.	
Eichberg, <i>Vw.</i>	Striegau	Striegau	Kuhnern.	
Eichbergziegelei, <i>Zg.</i>	Liegnitz, Landkreis	Parchwitz	Parchwitz.	
Eichborn, <i>Kol.</i>	Neurode	Neurode	Ebersdorf (Kr. Neurode).	
Eichdorf, <i>D.</i>	Sagan	Sagan	Naumburg (Bober).	
Eichelschenke, <i>Schk.</i>	Sprottau	Sprottau	Neuhammer (Queis).	
Eichelvorwerk, <i>Vw.</i>	Rothenburg (Oberlausitz)	Niesky	Rietschen.	
Eichenhäuser, <i>Hgr.</i>	Löwenberg (Schlesien)	Löwenberg (Schlesien)	Neujäschwitz.	
Eichenhof bei Tworkau, <i>Vw.</i>	Ratibor	Ratibor	Tworkau.	
Eichenkranz, <i>Vw.</i>	Freystadt (Niederschlesien)	Carolath	Carolath.	
Eichert, <i>Hgr.</i>	Bunzlau	Bunzlau	Waldau (Oberlausitz).	
Eichgraben, <i>Ab.</i>	Lüben (Schlesien)	Lüben (Schlesien)	Gläserndorf (Bz. Liegnitz).	
Eichgrund bei Dambrau, <i>Vw.</i>	Falkenberg (Oberschlesien)	Löwen (Schlesien)	Dambrau.	
Eichgrund, <i>D., Dm.</i>	Oels (Schlesien)	Oels (Schlesien)	Sibyllenort.	
Eichgrund, <i>D., Rg.</i>	Gross- Wartenberg	Gross- Wartenberg	Reesewitz.	
Eichgrund bei Schönwald, <i>Vw.</i>	Rosenberg (Oberschlesien)	Rosenberg (Oberschlesien)	Rosenberg (Oberschlesien).	
Eichhäusel, <i>Kol.</i>	Neustadt (Oberschlesien)	Neustadt (Oberschlesien)	Neustadt (Oberschlesien).	
Eichharte, <i>Vw.</i>	Strehlen (Schlesien)	Strehlen (Schlesien)	Prieborn.	
Eichhof, <i>Vw.</i>	Cosel (Schlesien)	Cosel (Schlesien)	Polnisch- Neukirch.	
Eichhof, <i>Vw.</i>	Ohlau	Ohlau	Laskowitz (Bz. Breslau).	
Eichhof, <i>Vw.</i>	Ratibor	Ratibor	Tworkau.	
Eichholz, <i>D., Rg.</i>	Liegnitz, Landkreis	Liegnitz	Malitsch (Kr. Jauer).	
Eichhorn, <i>Kol.</i>	Neurode	Neurode	Ebersdorf (Kr. Neurode).	
Eichhorst, <i>Forstetbl.</i>	Gross-Strehlitz	Gross-Strehlitz	Zawadzki.	
Eichkretscham, <i>Kr.</i>	Guhrau (Bz. Breslau)	Herrnstadt	Gimmel (Kr. Wohlau).	
Eichmühle, <i>M.</i>	Glogau	Polkwitz	Kummernick.	
Eichmühle, <i>M.</i>	Grünberg (Schlesien)	Grünberg (Schlesien)	Schweinitz (Bz. Liegnitz).	
Eichmühle, <i>M.</i>	Steinau (Oder)	Steinau (Oder)	Raudten (Bz. Breslau), Stadt.	
Eichvorwerk, <i>Vw.</i>	Frankenstein (Schlesien)	Frankenstein (Schlesien)	Camenz (Schlesien), Ort.	
Eichvorwerk, <i>Vw.</i>	Freystadt (Niederschlesien)	Freystadt (Niederschlesien)	Herzogswaldau.	
Eichvorwerk, <i>Vw.</i>	Goldberg-Haynau	Goldberg (Schlesien)	Goldberg (Schlesien).	
Eichvorwerk, <i>Vw.</i>	Lüben (Schlesien)	Lüben (Schlesien)	Grosskrichen.	

Namen der Ortschaften.	Kreis.	Amtsgerichts- bezirk.	Bestellungs- Postanstalt.	Berichtigungen.
Eichvorwerk, <i>Fo.</i>	Neumarkt (Schlesien)	Neumarkt (Schlesien)	Neumarkt (Schlesien).	
Eichvorwerk, <i>Vw.</i>	Oels (Schlesien)	Oels (Schlesien)	Grossgraben.	
Eichvorwerk, <i>Vw.</i>	Oels (Schlesien)	Oels (Schlesien)	Allerheiligen (Schlesien).	
Eichvorwerk (Eichwald), <i>Kol.</i>	Gross- Wartenberg	Neumittelwalde	Neumittelwalde.	
Eichvorwerk, <i>Vw.</i>	Sagan	Sagan	Naumburg (Bober).	
Eichwald, <i>Kol.</i>	Kreuzburg (Oberschlesien)	Konstadt	Konstadt.	
Eichwald, <i>Fo.</i>	Leobschütz	Leobschütz	Leisnitz.	
Eichwald, <i>Fo.</i>	Leobschütz	Leobschütz	Schönau (Bz. Oppeln).	
Eichwald (Eichvorwerk), <i>Kol.</i>	Gross- Wartenberg	Neumittelwalde	Neumittelwalde.	
Eichwald, <i>Kol.</i>	Strehlen (Schlesien)	Strehlen (Schlesien)	Steinkirche.	
Eichwalde, <i>Fo.</i>	Görlitz, Landkreis	Görlitz	Freiwaldau. (Bz. Liegnitz).	
Eiglau, <i>D.</i>	Leobschütz	Bauerwitz	Bauerwitz.	
Biland (Elend, Eyland), <i>Vw.</i>	Rothenburg (Oberlausitz)	Muskau	Muskau.	
Eilau, <i>D.</i>	Neisse	Neisse	Bielau (Kr. Neisse).	
Ein Hof bei Schwientoschowitz, <i>Vw.</i>	Tost-Gleiwitz	Gleiwitz	Wieschowa.	
Eiusiedel, <i>Fo.</i>	Bolkenhain	Bolkenhain	Merzdorf.	
Eiusiedel, Alt- und Neu-, <i>D.</i>	Bolkenhain	Bolkenhain	Merzdorf.	
Eintrachthütte, <i>Pfarrei</i>	Beuthen (Oberschlesien)	Beuthen (Oberschlesien)	Morgenroth.	
Eintrachthütte, <i>Hw.</i>	Beuthen (Oberschlesien)	Beuthen (Oberschlesien)	Schwien- tuchlowitz.	
Einzelniederlassung zu Klein- Ellguth gehörig, <i>H.</i>	Nimptsch	Nimptsch	Dirsdorf.	
Einzelniederlassung, <i>H.</i>	Nimptsch	Nimptsch	Dirsdorf.	
Eisdorf, Ober-, <i>D.</i>	Namslau	Namslau	Namslau.	
Eisdorf, Nieder-, <i>D., Rg.</i>	Namslau	Namslau	Namslau.	
Eisdorf, <i>D., Rg., Dm.</i>	Striegau	Striegau	Striegau.	
Eisdorfer Vorwerke, <i>Vw.</i>	Namslau	Namslau	Namslau.	
Eisenbahngrube, <i>Stgr.</i>	Kattowitz (Oberschlesien)	Myslowitz	Myslowitz.	
Eisenbahnkolonie, <i>Kol.</i>	Beuthen (Oberschlesien)	Beuthen (Oberschlesien)	Lipine.	
Eisenberg (Kr. Sagan), <i>D.</i>	Sagan	Sagan	Postanstalt.	
Eisenberg, <i>Pfd., Rg.</i>	Strehlen (Schlesien)	Strehlen (Schlesien)	Riegersdorf (Kr. Strehlen).	
Eisenbruch, <i>Ab.</i>	Görlitz, Landkreis	Görlitz	Rauscha.	
Eisendorf, <i>D., Rg.</i>	Striegau	Striegau	Grossbaudiss.	
Eisengiesserei, <i>Fb.</i>	Hirschberg (Schlesien)	Hirschberg (Schlesien)	Hirschberg (Schlesien).	
Eisenhammer, <i>D.</i>	Militsch (Bz. Breslau)	Militsch (Bz. Breslau)	Brustawe.	
Eisenhammer, <i>D.</i>	Rosenberg (Oberschlesien)	Rosenberg (Oberschlesien)	Gross-Borek.	
Eisenmost, <i>D., Rg., Zg.</i>	Lüben (Schlesien)	Lüben (Schlesien)	Koslitz (Schlesien).	
Eisersdorf, <i>D.</i>	Glatz	Glatz	Postanstalt.	
Eisersdorf, <i>Kol.</i>	Glatz	Glatz	Eisersdorf.	

Namen der Ortschaften.	Kreis.	Amtsgerichts- bezirk.	Bestellungs- Postanstalt.	Berichtigungen.
Eisersdorfer Ziegelei, <i>Zg.</i>	Glatz	Glatz	Eisersdorf.	
Eisersdorfer Mechanische Weberei, in Rengersdorf	Glatz	Glatz	Rengersdorf (Bz. Breslau).	
Elbelhäuser bei Hartau, <i>Kol.</i>	Reichenbach (Schlesien)	Reichenbach (Schlesien)	Reichenbach (Schlesien), Stadt.	
Elend (Eiland, Eyland), <i>Vw.</i>	Rothenburg (Oberlausitz)	Muskau	Muskau.	
Eleonorenhof, <i>Vw.</i>	Namslau	Namslau	Nassadel.	
Eleonorensgrün, <i>Fo.</i>	Falkenberg (Oberschlesien)	Falkenberg (Oberschlesien)	Schiedlow.	
Elfriedegrube, <i>Stgr.</i>	Kattowitz (Oberschlesien)	Myslowitz	Schoppnitz.	
Elfriedenhof, <i>Vw.</i>	Cosel (Schlesien)	Gnadenfeld	Polnisch- Neukirch.	
Elisabethgrube, <i>Gr.</i>	Beuthen (Oberschlesien)	Beuthen (Oberschlesien)	Miechowitz.	
Elisabethhof bei Rudnik, <i>Vw.</i>	Ratibor	Ratibor	Rudnik.	
Elisenhof, <i>Dm.</i>	Grünberg (Schlesien)	Grünberg (Schlesien)	Rothenburg (Oder).	
Elisenhütte, <i>Hv.</i>	Rybnik	Rybnik	Rybnik.	
Ellgoth, <i>D.</i>	Pless	Kattowitz (Oberschlesien)	Idaweiche.	
Ellgoth-Hultschin, <i>D.</i>	Ratibor	Hultschin	Hultschin.	
Ellgoth-Tost, <i>D.</i>	Tost-Gleiwitz	Tost	Grosskottulin.	
Ellgoth v. Groling, <i>D.</i>	Tost-Gleiwitz	Gleiwitz	Laband.	
Ellguth, Alt-, <i>Pfd., Rg.</i>	Oels (Schlesien)	Oels (Schlesien)	Pontwitz.	
Ellguth, Gross-, <i>D., Kol., Jgh.</i>	Cosel (Schlesien)	Gnadenfeld	Kostenthal.	
Ellguth, Klein-, <i>D.</i>	Cosel (Schlesien)	Cosel (Schlesien)	Gnadenfeld.	
Ellguth, <i>G.</i>	Falkenberg (Oberschlesien)	Friedland (Bz. Oppeln)	Steinau (Oberschlesien).	
Ellguth-Bluschezau, <i>Kol.</i>	Ratibor	Ratibor	Odrau (Bz. Oppeln).	
Ellguth, Nieder-, <i>D.</i>	Gross-Strehlitz	Gross-Strehlitz	Kalinowitz.	
Ellguth, Ober-, <i>D.</i>	Gross-Strehlitz	Leschnitz (Oberschlesien)	Kalinowitz.	
Ellguth, \approx <i>D.</i>	Grottkau	Ottmachau	Ottmachau.	
Ellguth, Ober-, \approx <i>D., Rg.</i>	Guhrau (Bz. Breslau)	Guhrau (Bz. Breslau)	Tschirna.	
Ellguth, Nieder-, <i>D., Vw.</i>	Guhrau (Bz. Breslau)	Guhrau (Bz. Breslau)	Tschirna.	
Ellguth, Nieder-, \approx <i>D.</i>	Kreuzburg (Oberschlesien)	Kreuzburg (Oberschlesien)	Kreuzburg (Oberschlesien).	
Ellguth, Ober-, \approx <i>D.</i>	Kreuzburg (Oberschlesien)	Kreuzburg (Oberschlesien)	Kreuzburg (Oberschlesien).	
Ellguth, \approx <i>D.</i>	Lublinitz	Guttentag	Guttentag.	
Ellguth, <i>D.</i>	Lublinitz	Lublinitz	Woischnik.	
Ellguth, Klein-, <i>D., Rg.</i>	Militsch (Bz. Breslau)	Prausnitz (Bz. Breslau)	Prausnitz (Bz. Breslau).	
Ellguth, \approx <i>D.</i>	Namslau	Namslau	Namslau.	
Ellguth, <i>D.</i>	Neumarkt (Schlesien)	Neumarkt (Schlesien)	Dambritsch.	
Ellguth, <i>D., Kol.</i>	Neustadt (Oberschlesien)	Neustadt (Oberschlesien)	Zülz.	
Ellguth, Klein-, <i>D., Rg.</i>	Nimptsch	Nimptsch	Dirsdorf.	
Ellguth, Neu-, <i>D.</i>	Oels (Schlesien)	Bernstadt (Schlesien)	Kleinellguth.	
Ellguth, Gross-, \approx <i>D., Dm.</i>	Oels (Schlesien)	Oels (Schlesien)	Oels (Schlesien).	
Ellguth, Klein-, <i>Pfd.</i>	Oels (Schlesien)	Oels (Schlesien)	Postanstalt (Kleinellguth).	

Namen der Ortschaften.	Kreis.	Amtsgerichts- bezirk.	Bestellungs- Postanstalt.	Berichtigungen.
Ellguth, <i>Vw.</i>	Oppeln	Krappitz	Krappitz.	
Ellguth, Herzoglich, <i>D.</i>	Ratibor	Ratibor	Lubowitz.	
Ellguth, Gross-, \approx <i>D., Dm.</i>	Reichenbach (Schlesien)	Reichenbach (Schlesien)	Heidersdorf (Kr. Nimptsch).	
Ellguth, <i>D.</i>	Rosenberg (Oberschlesien)	Rosenberg (Oberschlesien)	Sternalitz.	
Ellguth, <i>D.</i>	Rybnik	Rybnik	Paruschowitz.	
Ellguther Häuser, <i>Anth.</i>	Rybnik	Rybnik	Paruschowitz.	
Ellgutherhammer, Frischhammer	Rybnik	Rybnik	Rybnik.	
Ellguth-Friedland, <i>D., Kol.</i>	Falkenberg (Oberschlesien)	Friedland (Bz. Oppeln)	Friedland (Bz. Oppeln).	
Ellguth-Grüben, <i>Vw.</i>	Falkenberg (Oberschlesien)	Falkenberg (Oberschlesien)	Grüben (Oberschlesien).	
Ellguth-Konstadt, <i>D.</i>	Kreuzburg (Oberschlesien)	Konstadt	Konstadt.	
Ellguth-Proskau, \approx <i>D.</i>	Oppeln	Oppeln	Proskau.	
Ellguth-Tarnowitz, <i>D.</i>	Tost-Gleiwitz	Tost	Gleiwitz.	
Ellguth-Tillowitz, <i>D.</i>	Falkenberg (Oberschlesien)	Falkenberg (Oberschlesien)	Tillowitz.	
Ellguth-Tschammer, <i>D.</i>	Gross-Strehlitz	Gross-Strehlitz	Stubendorf (Kr. Gross-Strehlitz).	
Ellguth-Turawa, <i>D.</i>	Oppeln	Oppeln	Postanstalt.	
Ellguth-Tworkau, <i>D.</i>	Ratibor	Ratibor	Lubom (Oberschlesien).	
Ellguth-Zabrze, \approx <i>D.</i>	Tost-Gleiwitz	Gleiwitz	Gleiwitz.	
Ellsnig, <i>D.</i>	Neustadt (Oberschlesien)	Neustadt (Oberschlesien)	Leuber.	
Eloysenhof bei Kleinpramser, <i>Vw.</i>	Neustadt (Oberschlesien)	Neustadt (Oberschlesien)	Leuber.	
Elsterau, <i>Vw.</i>	Hoyerswerda	Ruhland	Ruhland.	
Elsterberg bei Pniow, <i>Vw.</i>	Tost-Gleiwitz	Peiskretscham	Peiskretscham.	
Elysium, <i>Kol.</i>	Glatz	Glatz	Glatz.	
*Emanuelssegen, <i>D.</i>	Pless	Nicolai	Postanstalt.	
Emanuelswunsch bei Lubie, <i>Vw.</i>	Tost-Gleiwitz	Peiskretscham	Peiskretscham.	
Emiliengrube, <i>Gr.</i>	Hoyerswerda	Hoyerswerda	Bernsdorf (Oberlausitz).	
Emiliengrube, <i>Stgr.</i>	Pless	Nicolai	Orzesche.	
Emilienhof bei Karlbietz, <i>Vw.</i>	Gross-Strehlitz	Krappitz	Krappitz.	
Emilienhof, <i>Vw.</i>	Lublinitz	Lublinitz	Schierokau.	
Emilienhütte, <i>Ff.</i>	Oppeln	Carlsruhe (Schlesien)	Wierschy.	
Emiliensfreudengrube, <i>Gr.</i>	Beuthen (Oberschlesien)	Beuthen (Oberschlesien)	Miechowitz.	
Emilienthal, <i>Kol.</i>	Militsch (Bz. Breslau)	Militsch (Bz. Breslau)	Kraschnitz.	
Emmagrube, <i>Gr.</i>	Rybnik	Loslau	Birtultau.	
Emmahof zu Kochezütz, <i>Vw.</i>	Lublinitz	Lublinitz	Lublinitz.	
Emmahütte, <i>Hw.</i>	Kattowitz (Oberschlesien)	Kattowitz (Oberschlesien)	Kattowitz (Oberschlesien).	
Emmamühle, <i>M.</i>	Trebnitz (Schlesien)	Trebnitz (Schlesien)	Schebitz.	
Emmerichswalde, <i>Vw.</i>	Görlitz, Landkreis	Görlitz	Charlottenhof (Oberlausitz).	
Ende (Endgut, Klein-Tuntschen- dorf), <i>Kol.</i>	Neurode	Wünschelburg	Tuntschendorf.	
Endersdorf, <i>D.</i>	Grottkau	Grottkau	Postanstalt.	
Endersdorf, <i>D., Rg.</i>	Reichenbach (Schlesien)	Reichenbach (Schlesien)	Pfaffendorf (Bz. Breslau).	
Endgut (Ende, Klein-Tuntschen- dorf), <i>Kol.</i>	Neurode	Wünschelburg	Tuntschendorf.	

Namen der Ortschaften.	Kreis.	Amtsgerichts- bezirk.	Bestellungs- Postanstalt.	Berichtigungen.
Engelhaus, <i>Kol.</i>	Glatz	Glatz	Albendorf (Bz. Breslau).	
Engengrund, <i>Ab.</i>	Habelschwerdt	Habelschwerdt	Altomnitz.	
Englisches Haus, <i>Wh.</i>	Rothenburg (Oberlausitz)	Muskau	Muskau.	
Englische Kunstwollfabrik, <i>Fb.</i>	Sagan	Sagan	Naumburg (Bober).	
Engmann's Ziegelei, <i>Zg.</i>	Schweidnitz	Schweidnitz	Schweidnitz.	
Entenfang, <i>Fo.</i>	Grottkau	Grottkau	Koppitz.	
Erbe, <i>Kol.</i>	Bunzlau	Bunzlau	Waldau (Oberlausitz).	
Erbreichschacht, <i>Stgr.</i>	Beuthen (Oberschlesien)	Königshütte (Oberschlesien)	Königshütte (Oberschlesien).	
Erdmannsberg, <i>D.</i>	Gross- Wartenberg	Neumittelwalde	Honig.	
Erdmannsdorf (Schlesien), <i>D.</i>	Hirschberg (Schlesien)	Schmiedeberg (Riesengebirge)	Postanstalt.	
Erdmannsdorf, Neu-, <i>Kol.</i>	Hirschberg (Schlesien)	Schmiedeberg (Riesengebirge)	Erdmannsdorf (Schlesien).	
Erdmannsdorf, <i>D.</i>	Namslau	Namslau	Noldau.	
Erdmannsdorf, <i>D.</i>	Sagan	Sagan	Naumburg (Bober).	
Erdmannshain, <i>Kol.</i>	Kreuzburg (Oberschlesien)	Kreuzburg (Oberschlesien)	Ushütz.	
Erdmannshain, <i>D.</i>	Lublinitz	Lublinitz	Koschentin.	
Erholung, <i>Gh. u. Waldmühle</i>	Neustadt (Oberschlesien)	Neustadt (Oberschlesien)	Neustadt (Oberschlesien).	
Erkelsdorf, <i>D.</i>	Freystadt (Niederschlesien)	Neusalz (Oder)	Deutsch- Wartenberg.	
Erlbusch, <i>Wh.</i>	Grünberg (Schlesien)	Grünberg (Schlesien)	Grünberg (Schlesien).	
Erl oder Erlennmühle	Sprottau	Sprottau	Jacobsdorf (Bz. Liegnitz).	
Erlkretscham, <i>Wh.</i>	Oels (Schlesien)	Oels (Schlesien)	Sibyllenort.	
Erlenbusch (Nieder-Tann- hausen), <i>D.</i>	Waldenburg (Schlesien)	Nieder- wüstegiersdorf	Tannhausen (Schlesien).	
Erlennmühle, <i>M.</i>	Striegau	Striegau	Striegau.	
Erlennmühle, <i>M.</i>	Trebnitz (Schlesien)	Trachenberg (Schlesien)	Gellendorf.	
Erllichkretscham, <i>Gh.</i>	Schweidnitz	Zobten (Bz. Breslau)	Zobten (Bz. Breslau).	
Erlichvorwerk, <i>Vw.</i>	Lüben (Schlesien)	Lüben (Schlesien)	Grosskrichen.	
Erlmühle, <i>M.</i>	Sprottau	Sprottau	Primkenau.	
Ernestinberg, <i>D.</i>	Neustadt (Oberschlesien)	Neustadt (Oberschlesien)	Zülz.	
Ernestinenthal, <i>D.</i>	Bunzlau	Bunzlau	Ottendorf (Schlesien).	
Ernestinenthal, <i>D.</i>	Goldberg-Haynau	Goldberg (Schlesien)	Kroitsch.	
Ernsdorf, Königlich, <i>D.</i>	Reichenbach (Schlesien)	Reichenbach (Schlesien)	Reichenbach (Schlesien), Bhf.	
Ernsdorf, <i>Lehngut, G.</i>	Reichenbach (Schlesien)	Reichenbach (Schlesien)	Reichenbach (Schlesien), Bhf.	
Ernsdorf, Städtisch-, <i>D.</i>	Reichenbach (Schlesien)	Reichenbach (Schlesien)	Reichenbach (Schlesien), Bhf.	
Ernsdorf, Klinkenhaus, <i>D., Rg.</i>	Reichenbach (Schlesien)	Reichenbach (Schlesien)	Reichenbach (Schlesien), Bhf.	
Ernstdorf, <i>Kol.</i>	Gross- Wartenberg	Festenberg	Conradau.	

Namen der Ortschaften.	Kreis.	Amtsgerichts- bezirk.	Bestellungs- Postanstalt.	Berichtigungen.
Ernsthof, <i>Vw.</i>	Glogau	Polkwitz	Kummernick.	
Ernsthof bei Odersch. <i>Vw.</i>	Ratibor	Ratibor	Grosshoschütz.	
Ernsthof bei Thule, <i>Vw.</i>	Rosenberg (Oberschlesien)	Rosenberg (Oberschlesien)	Sausenberg.	
Ertragsheim, <i>Ab.</i>	Bunzlau	Bunzlau	Siegersdorf.	
Erzgruben. <i>Kol.</i>	Rosenberg (Oberschlesien)	Rosenberg (Oberschlesien)	Sternalitz.	
Escherschacht, <i>Stgr.</i>	Kattowitz (Oberschlesien)	Kattowitz (Oberschlesien)	Laurahütte.	
Esdorf, \approx <i>D., Vw.</i>	Schweidnitz	Schweidnitz	Schweidnitz.	
Esdorf, \approx <i>D., Rg.</i>	Trebnitz (Schlesien)	Prausnitz (Bz. Breslau)	Gellendorf.	
Esdorfer Mühle, <i>M.</i>	Schweidnitz	Schweidnitz	Schweidnitz.	
Eselsberg, <i>D., Vw.</i>	Rothenburg (Oberlausitz)	Muskau u. Niesky	Boxberg (Oberlausitz).	
Estherwalde, <i>D.</i>	Lauban	Friedeberg (Queis)	Gebhardsdorf.	
Eugenienglücksgrube. <i>Stgr.</i>	Kattowitz (Oberschlesien)	Kattowitz (Oberschlesien)	Laurahütte.	
Eugenienhof, <i>Dm.</i>	Grünberg (Schlesien)	Grünberg (Schlesien)	Rothenburg (Oder).	
Eulau bei Grüben, <i>Vw.</i>	Falkenberg (Oberschlesien)	Falkenberg (Oberschlesien)	Grüben (Oberschlesien).	
Eulau, Gross-, <i>D., Zg.</i>	Sprottau	Sprottau	Eulau- Wilhelmshütte.	
Eulau, Klein-, <i>D., Gutsbezirk</i>	Sprottau	Sprottau	Eulau- Wilhelmshütte.	
Eulau, Ober-, <i>Gutsbezirk, Zg.</i>	Sprottau	Sprottau	Eulau- Wilhelmshütte.	
Eulau-Wilhelmshütte, <i>D.</i>	Sprottau	Sprottau	Postanstalt.	
Eule (Gemeinde Ludwigsdorf), \approx <i>Kol.</i>	Neurode	Neurode	Ludwigsdorf (Kr. Neurode).	
Eule (Gemeinde Mölke), <i>Kol.</i>	Neurode	Neurode	Ludwigsdorf (Kr. Neurode).	
Eule, Städtisch-, <i>Kol.</i>	Neurode	Neurode	Ludwigsdorf (Kr. Neurode).	
Eulenberg, <i>Ab.</i>	Habelschwerdt	Habelschwerdt	Langenau (Bz. Breslau).	
Eulenberg, <i>Fo.</i>	Habelschwerdt	Landeck (Schlesien)	Seitenberg (Bz. Breslau).	
Eulenburg, <i>Kol.</i>	Neurode	Neurode	Ludwigsdorf (Kr. Neurode).	
Eulendorf, <i>D., Rg.</i>	Ohlau	Ohlau	Wangern.	
Eulennühle, <i>Wssm.</i>	Nimptsch	Nimptsch	Dirdorf.	
Euphrosinenthal (Schosdorfer Häuser), <i>Kol.</i>	Löwenberg (Schlesien)	Greiffenberg (Schlesien)	Schosdorf.	
Evelinshütte, <i>Hw.</i>	Hirschberg (Schlesien)	Schmiedeberg (Riesengebirge)	Schreibendorf (Riesengebirge).	
Eventhal, <i>D.</i>	Landeshut (Schlesien)	Landeshut (Schlesien)	Pfaffendorf (Kr. Landeshut).	
Ewaldshütte, <i>Kol.</i>	Rosenberg (Oberschlesien)	Rosenberg (Oberschlesien)	Rosenberg (Oberschlesien).	
Exau, \approx <i>D., Dm.</i>	Wohlau	Winzig	Glumbowitz.	
Exnersheim, <i>Fo.</i>	Ratibor	Ratibor	Zauditz.	
Eyland (Eiland, Elend), <i>Vw.</i>	Rothenburg (Oberlausitz)	Muskau	Muskau.	

Namen der Ortschaften.	Kreis.	Amtsgerichts- bezirk.	Bestellungs- Postanstalt.	Berichtigungen.
F.				
Fabianhof, <i>Vw.</i>	Sprottau	Sprottau	Mallnitz.	
Fabianswalde, <i>Kol.</i>	Rosenberg (Oberschlesien)	Kreuzburg (Oberschlesien)	Bodland.	
Fachemühle, <i>M.</i>	Wohlau	Wohlau	Wohlau.	
Fähre zu Jeltsch (Kr. Ohlau), <i>H.</i>	Ohlau	Ohlau	Jeltsch (Kr. Ohlau).	
Fährhäuser, <i>Kol.</i>	Grünberg (Schlesien)	Grünberg (Schlesien)	Kleinitz.	
Fährhäuser (Anth. von Reuthau), <i>Kol.</i>	Sprottau	Sprottau	Waltersdorf (Bz. Liegnitz).	
Fährkutschen, <i>Kol.</i>	Grünberg (Schlesien)	Kontopp	Boyadel.	
Fährwald, <i>H.</i>	Crossen (Oder)	Crossen (Oder)	Polnisch- Nettkow.	
*Falkenau (Schlesien), <i>D.</i>	Grottkau	Grottkau	Postanstalt.	
Falkenberg (Bz. Liegnitz), <i>D., Vw.</i>	Bolkenhain	Bolkenhain	Postanstalt.	
Falkenberg (Oberschlesien), <i>St.</i>	Falkenberg (Oberschlesien)	Falkenberg (Oberschlesien)	Postanstalt.	
Falkenhain, <i>D.</i>	Glatz	Glatz	Altheide.	
Falkenhain, Neu-, \approx <i>D.</i>	Glatz	Glatz	Altheide.	
Falkenhain, <i>D., Rg.</i>	Neumarkt (Schlesien)	Neumarkt (Schlesien)	Neumarkt (Schlesien).	
Falkenhain, Ober-, Mittel- u. Nieder-, <i>D., Rg.</i>	Schönau (Katzbach)	Schönau (Katzbach)	Postanstalt [Falkenhain (Schlesien)].	
Falkenhorst, <i>Fo.</i>	Cosel (Schlesien)	Cosel (Schlesien)	Birawa.	
Falkowitz, \approx <i>D.</i>	Oppeln	Carlsruhe, (Schlesien)	Dammratsch.	
Fallmirowitz, <i>D.</i>	Oppeln	Oppeln	Chronstau.	
Falvahütte, <i>Hw.</i>	Beuthen (Oberschlesien)	Königshütte (Oberschlesien)	Schwi- tochlowitz.	
Fanny-Franz-Zinkhütte	Kattowitz (Oberschlesien)	Kattowitz (Oberschlesien)	Kattowitz (Oberschlesien).	
Fannygrube, <i>Stgr.</i>	Kattowitz (Oberschlesien)	Kattowitz (Oberschlesien)	Laurahütte	
Fannywunschkütte, <i>Hw.</i>	Kattowitz (Oberschlesien)	Kattowitz (Oberschlesien)	Kattowitz (Oberschlesien).	
Fasanengarten, <i>Fo.</i>	Falkenberg (Oberschlesien)	Falkenberg (Oberschlesien)	Schiedlow.	
Fasanengarten, <i>Hgr.</i>	Hoyerswerda	Hoyerswerda	Hoyerswerda.	
Fasanengarten, <i>Fasanerie</i>	Grottkau	Ottmachau	Ottmachau.	
Fasanenhaus, <i>H.</i>	Falkenberg (Oberschlesien)	Falkenberg (Oberschlesien)	Falkenberg (Oberschlesien).	
Fasanerie, <i>Fo.</i>	Cosel (Schlesien)	Cosel (Schlesien)	Slawentzitz.	
Fasanerie, <i>Fo.</i>	Freystadt (Niederschlesien)	Carolath	Carolath.	
Fasanerie, <i>Fo.</i>	Gross-Strehlitz	Gross-Strehlitz	Gross-Strehlitz.	
Fasanerie, <i>H.</i>	Grünberg (Schlesien)	Grünberg (Schlesien)	Deutsch- Wartenberg.	
Fasanerie, <i>Fo.</i>	Habelschwerdt	Habelschwerdt	Altomnitz.	
Fasanerie bei Possnitz, <i>Fo.</i>	Leobschütz	Leobschütz	Branitz.	
Fasanerie, <i>Fo.</i>	Leobschütz	Katscher	Dirschel.	
Fasanerie, <i>Fo.</i>	Lublinitz	Lublinitz	Kochanowitz.	
Fasanerie, <i>Fo.</i>	Neustadt (Oberschlesien)	Oberglogau	Oberglogau.	

Namen der Ortschaften.	Kreis.	Amtsgerichts- bezirk.	Bestellungs- Postanstalt.	Berichtigungen.
Fasanerie, <i>Fo.</i>	Oels (Schlesien)	Oels (Schlesien)	Sibyllenort.	
Fasanerie, <i>Jgh., Rst.</i>	Pless	Pless	Pless.	
Fasanerie, <i>Fo.</i>	Gross- Wartenberg	Gross- Wartenberg	Gross- Wartenberg.	
Fasanerie, <i>Fo., M.</i>	Ratibor	Ratibor	Köberwitz (Bz. Oppeln).	
Fasanerie, <i>Fo.</i>	Ratibor	Hultschin	Haatsch.	
Fasanerie, <i>Fo.</i>	Rothenburg (Oberlausitz).	Muskau	Muskau.	
Fasanerie, <i>Fo.</i>	Tost - Gleiwitz	Tost	Ponischowitz.	
Fasanerie, <i>Fo.</i>	Tost - Gleiwitz	Tost	Tost.	
*Faulbrück, Ober-, Mittel- u. Nieder-, <i>D., Rg.</i>	Reichenbach (Schlesien)	Reichenbach (Schlesien)	Postanstalt (Faulbrück).	
Fauljoppe, <i>D., M.</i>	Lüben (Schlesien)	Lüben (Schlesien)	Vorderheide.	
Faustgrube, <i>Stgr.</i>	Beuthen (Oberschlesien)	Königshütte (Oberschlesien)	Schwien- tochlowitz.	
Fedor, <i>Zg.</i>	Bunzlau	Bunzlau	Lichtenwaldau.	
Fehebeutel, <i>D.</i>	Striegau	Striegau	Striegau.	
Feigenhäuser, <i>Kol.</i>	Jauer	Jauer	Poischwitz.	
Feldhäuser bei Kroischwitz, <i>Hgr.</i>	Bunzlau	Bunzlau	Neujäschwitz.	
Feldhäuser, <i>Kol.</i>	Bunzlau	Naumburg (Queis)	Siegersdorf.	
Feldhäuser, <i>Kol.</i>	Bunzlau	Naumburg (Queis)	Thiemendorf (Bz. Liegnitz).	
Feldhäuser, <i>Kol.</i>	Freystadt (Niederschlesien)	Freystadt (Niederschlesien)	Herzogswaldau.	
Feldhäuser, <i>Anth.</i>	Glatz	Reinerz	Rückers.	
Feldhäuser, Oberpfaffendorfer- <i>Kol.</i>	Görlitz, Landkreis	Görlitz	Görlitz 1.	
Feldhäuser, <i>Kol.</i>	Görlitz, Landkreis	Görlitz	Nikrisch.	
Feldhäuser Kohlemeilhäuser), <i>Kol.</i>	Görlitz, Landkreis	Görlitz	Penzig (Oberlausitz).	
Feldhäuser, <i>Kol.</i>	Goldberg-Haynau	Goldberg (Schlesien)	Harpersdorf.	
Feldhäuser, <i>Hgr.</i>	Görlitz, Landkreis	Reichenbach (Oberlausitz)	Reichenbach (Oberlausitz).	
Feldhäuser, <i>Ab.</i>	Hirschberg (Schlesien)	Schmiedeberg (Riesengebirge)	Fischbach (Schlesien).	
Feldhäuser, <i>Hgr.</i>	Lauban	Marklissa	Marklissa.	
Feldhäuser, <i>Kol.</i>	Lauban	Marklissa	Schwerta (Oberlausitz).	
Feldhäuser, <i>Hgr.</i>	Habelschwerdt	Habelschwerdt	Habelschwerdt.	
Feldhäuser, <i>Hgr.</i>	Lauban	Seidenberg (Oberlausitz)	Nieder- schönbrunn.	
Feldhäuser, <i>Hgr.</i>	Lauban	Seidenberg (Oberlausitz)	Bellmannsdorf.	
Feldhäuser, <i>Kol.</i>	Lauban	Seidenberg (Oberlausitz)	Bellmannsdorf.	
Feldhäuser, <i>Kol.</i>	Löwenberg (Schlesien)	Löwenberg (Schlesien)	Schmottseifen.	
Feldhäuser bei Grosswalditz, <i>Hgr.</i>	Löwenberg (Schlesien)	Löwenberg (Schlesien)	Neujäschwitz.	
Feldhäuser, <i>Kol.</i>	Neurode	Wünschelburg	Tuntschendorf.	
Feldhäuser (Kohlemeilhäuser), <i>Kol.</i>	Rothenburg	Rothenburg	Rothenburg (Oberlausitz).	
Feldhäuser bei Lauterbach, <i>Hgr.</i>	Görlitz, Landkreis	Görlitz	Hermisdorf (Oberlausitz).	
Feldhäuser, <i>Hgr.</i>	Pless	Nicolai	Friedrichsgrube.	
Feldhäuser Gostin, <i>Hgr.</i>	Pless	Nicolai	Mittel-Lazisk.	
Feldhäuser, <i>Hgr. an der Gleiwitzer Chaussee</i>	Pless	Nicolai	Nicolai.	

Namen der Ortschaften.	Kreis.	Amtsgerichts- bezirk.	Bestellungs- Postanstalt.	Berechtigungen.
Feldhäuser, <i>Hgr. an der Strasse nach Wyrow</i>	Pless	Nicolai	Nicolai.	
Feldhäuser, <i>Hgr. an der Strasse nach Zarzytsche und Tichau</i>	Pless	Nicolai	Nicolai.	
Feldhäuser, Priebusser-, <i>Ab.</i>	Sagan	Priebus	Priebus.	
Feldhof bei Geppersdorf, <i>Vv.</i>	Leobschütz	Leobschütz	Tropowitz.	
Feldhof, <i>Vv.</i>	Pless	Pless	Guhrau (Kr. Pless).	
Feldhof, <i>Vv.</i>	Schönau	Schönau	Hohenliebenthal.	
	(Katzbach)	(Katzbach)		
Feldmühle, <i>M.</i>	Frankenstein	Frankenstein	Frankenstein	
	(Schlesien)	(Schlesien)	(Schlesien).	
Feldmühle, <i>M.</i>	Goldberg-Haynau	Goldberg	Harpersdorf.	
		(Schlesien)		
Feldmühle, <i>Fb.</i>	Glatz	Glatz	Ober-Schwedeldorf.	
Feldmühle, <i>M.</i>	Grünberg	Grünberg	Deutschkessel.	
	(Schlesien)	(Schlesien)		
Feldmühle, <i>M.</i>	Grünberg	Grünberg	Grünberg	
	(Schlesien)	(Schlesien)	(Schlesien).	
Feldmühle zu Kraschen, <i>M.</i>	Guhrau	Guhrau	Kraschen.	
	(Bz. Breslau)	(Bz. Breslau)		
Feldmühle zu Nietler-Tschirna, <i>M.</i>	Guhrau	Guhrau	Tschirna.	
	(Bz. Breslau)	(Bz. Breslau)		
Feldmühle, <i>Fb.</i>	Landeshut	Liebau (Schlesien)	Liebau	
	(Schlesien)		(Schlesien).	
Feldmühle bei Gröbnig, <i>M.</i>	Leobschütz	Leobschütz	Leobschütz.	
Feldmühle, <i>M.</i>	Löbau (Sachsen)	Bernstadt	Nikrisch.	
		(Sachsen)		
Feldmühle, <i>M.</i>	Neisse	Neisse	Bielau	
			(Kr. Neisse).	
Feldmühle bei Neunz, <i>M.</i>	Neisse	Neisse	Mittelnuland.	
Feldmühle, <i>M.</i>	Neurode	Glatz	Eckersdorf	
			(Kr. Neurode).	
Feldmühle, <i>M.</i>	Neustadt	Friedland	Tillowitz.	
	(Oberschlesien)	(Bz. Oppeln)		
Feldmühle, <i>Etbl.</i>	Oels (Schlesien)	Bernstadt	Reesewitz.	
		(Schlesien)		
Feldmühle, genannt Zikalla- mühle, <i>M.</i>	Ratibor	Ratibor	Zauditz.	
Feldmühle, <i>M.</i>	Reichenbach	Reichenbach	Mittel- Peilau.	
	(Schlesien)	(Schlesien)		
Feldmühle, <i>Wssm. u. M.</i>	Schönau	Schönau	Hohenliebenthal.	
	(Katzbach)	(Katzbach)		
Feldmühle, <i>M.</i>	Münsterberg	Münsterberg	Kunzendorf (Kr. Münsterberg).	
	(Schlesien)	(Schlesien)		
Feldmühle, <i>Kol.</i>	Waldenburg	Freiburg	Sorgau.	
	(Schlesien)	(Schlesien)		
Feldmühle b. Mengelsdorf, <i>M.</i>	Görlitz	Reichenbach	Reichenbach	
		(Oberlausitz)	(Oberlausitz).	
Feldschenke, <i>Kol., Etbl.</i>	Görlitz, Landkreis	Reichenbach	Gersdorf	
		(Oberlausitz)	(Oberlausitz).	
Feldschenke, <i>Gh.</i>	Neurode	Glatz	Niedersteine.	
Feldschenke, <i>Kr.</i>	Landeshut	Liebau (Schlesien)	Michelsdorf	
	(Schlesien)		(Bz. Liegnitz).	
Feldschlösschen, <i>Gh.</i>	Liegnitz	Liegnitz	Liegnitz 4	
			(Jauerstrasse).	
Feldschlösschen, <i>Hgr.</i>	Neumarkt	Neumarkt	Neumarkt	
	(Schlesien)	(Schlesien)	(Schlesien).	
Feldschmiede zu Kleinröhrs- dorf, <i>H.</i>	Löwenberg	Greiffenberg	Lähn.	
	(Schlesien)	(Schlesien)		

Namen der Ortschaften.	Kreis.	Amtsgerichts- bezirk.	Bestellungs- Postanstalt.	Berichtigungen.
Feldvorwerk, <i>Vw.</i>	Grünberg (Schlesien)	Grünberg (Schlesien)	Ochelhermsdorf.	
Feldziegelei, <i>Zg.</i>	Liegnitz, Landkreis	Parchwitz	Parchwitz.	
Felicienhütte, <i>Fb.</i>	Glatz	Glatz	Rückers.	
Felixhäuser, <i>Feldhäuser</i>	Oppeln	Oppeln	Chroustau.	
Felixhöhe, <i>Fo.</i>	Ratibor	Ratibor	Lubom (Oberschlesien).	
Fellendorf, <i>D., Rg., Zg., Chh.</i>	Liegnitz, Landkreis	Liegnitz	Liegnitz 1.	
*Fellhammer, <i>D., Bh.</i>	Waldenburg (Schlesien)	Gottesberg	Postanstalt.	
Fellhammer, = Neu-, <i>Kolonie</i>	Waldenburg (Schlesien)	Gottesberg	Fellhammer.	
Felscherowe, <i>Vw.</i>	Lublinitz	Lublinitz	Ponoschau.	
Felsen, <i>Gh.</i>	Hirschberg (Schlesien)	Hirschberg (Schlesien)	Hirschberg (Schlesien).	
Ferdinandsgrube, <i>Stgr.</i>	Kattowitz (Oberschlesien)	Kattowitz (Oberschlesien)	Kattowitz (Oberschlesien).	
Ferdinandshof, <i>Kol., Dm.</i>	Falkenberg (Oberschlesien)	Friedland (Bz. Oppeln)	Friedland (Bz. Oppeln).	
Ferdinandshof bei Schönwitz, <i>Vw.</i>	Falkenberg (Oberschlesien)	Löwen (Schlesien)	Dambrau.	
Ferdinandshof, <i>Vw.</i>	Gross-Strehlitz	Ujest	Ujest.	
Ferdinandshof, <i>Vw.</i>	Kreuzburg (Oberschlesien)	Pitschen	Pitschen.	
Ferdinandshof, <i>Vw.</i>	Kreuzburg (Oberschlesien)	Konstadt	Simmenau.	
Ferdinandshof, <i>Vw.</i>	Namslau	Namslau	Nassadel.	
Ferdinandshof, <i>Vw.</i>	Pless	Sohrau (Oberschlesien)	Pawlowitz (Oberschlesien).	
Ferdinandshof, <i>Vw.</i>	Rothenburg (Oberlausitz)	Muskau	Daubitz.	
Ferdinandshof, <i>Vw.</i>	Tost-Gleiwitz	Tost	Tost.	
Festenberg, <i>St.</i>	Gross- Wartenberg	Festenberg	Postanstalt.	
Festenberg, Alt-, <i>D., Schl.</i>	Gross- Wartenberg	Festenberg	Festenberg.	
Fichtberg, <i>Kol.</i>	Rybnik	Rybnik	Czerwionka.	
Fichtenhain, <i>D.</i>	Bunzlau	Naumburg (Queis)	Waldau (Oberlausitz).	
Fichtenhau, <i>Fo.</i>	Sprottau	Sprottau	Primkenau.	
Fichtig, <i>Kol.</i>	Neurode	Neurode	Ludwigsdorf (Kr. Neurode).	
Ficinussschacht, <i>Stgr.</i>	Kattowitz (Oberschlesien)	Kattowitz (Oberschlesien)	Laurahütte.	
Fiebig, <i>Kol.</i>	Rothenburg (Oberlausitz)	Niesky	Diehsa.	
Fiebighäuser, <i>Hgr.</i>	Bunzlau	Bunzlau	Aslau.	
Fiebighäuser, <i>Kol.</i>	Bunzlau	Bunzlau	Kaiserswaldau.	
Fiebighäuser, <i>Hgr.</i>	Lauban	Lauban	Mittelsteinkirch.	
Fiebighäuser, <i>Ab.</i>	Löwenberg (Schlesien)	Löwenberg (Schlesien)	Greiffenberg (Schlesien).	
Fiebighäuser (Gross-Walditz), <i>Hgr.</i>	Löwenberg (Schlesien)	Löwenberg (Schlesien)	Neujäschwitz.	
Fiebighäuser (Giersdorf), <i>Hgr.</i>	Löwenberg (Schlesien)	Löwenberg (Schlesien)	Neujäschwitz.	
Fiebighäuser, <i>Kol.</i>	Löwenberg (Schlesien)	Löwenberg (Schlesien)	Krummenöls.	

Namen der Ortschaften.	Kreis.	Amtsgerichts- bezirk.	Bestellungs- Postanstalt.	Berichtigungen.
Fiebighäuser, <i>Kol.</i>	Löwenberg (Schlesien)	Löwenberg (Schlesien)	Schmottseiffen.	
Fiebigmühle, <i>M.</i>	Lüben (Schlesien)	Lüben (Schlesien)	Lüben (Schlesien).	
Fiedlernühle, <i>M.</i>	Ratibor	Hultschin	Hultschin.	
Fiegemühle, <i>M.</i>	Trebnitz (Schlesien)	Trebnitz (Schlesien)	Trebnitz (Schlesien).	
Filorka, <i>Vw.</i>	Cosel (Schlesien)	Cosel (Schlesien)	Cosel (Schlesien).	
Filschke Haus, <i>H.</i>	Reichenbach (Schlesien)	Reichenbach (Schlesien)	Mittel - Peilau.	
Finke bei Greisau, <i>Gh.</i>	Neisse	Neisse	Steinau (Oberschlesien).	
Finkenberg, <i>Vw.</i>	Freystadt (Niederschlesien)	Freystadt (Niederschlesien)	Herzogswaldau.	
Finkenberg, <i>Vw.</i>	Neumarkt (Schlesien)	Neumarkt (Schlesien)	Kleinbresa.	
Finkenberg, <i>Vw.</i>	Oels (Schlesien)	Bernstadt (Schlesien)	Bernstadt (Schlesien).	
Finkenhäuser, <i>Kol.</i>	Sprottau	Sprottau	Waltersdorf (Bz. Liegnitz).	
Finkenhübel, <i>Kol.</i>	Neurode	Wünschelburg	Albendorf (Bz. Breslau).	
Finkenmühle, <i>M.</i>	Lauban	Greiffenberg (Schlesien)	Greiffenberg (Schlesien).	
Finkenstein, <i>D.</i>	Oppeln	Kupp	Grossdöbern (Bz. Oppeln).	
Finstergasse zu Konradsdorf, <i>Kol.</i>	Neisse	Neisse	Neisse.	
Finzelsche Ziegelei, <i>Etbl.</i>	Rothenburg (Oberlausitz)	Muskau	Rietschen.	
Fischbach (Riesengebirge), <i>D.</i>	Hirschberg (Schlesien)	Schmiedeberg (Riesengebirge)	Postanstalt.	
Fischbach, Neu- (Neudorf), <i>D.</i>	Hirschberg (Schlesien)	Schmiedeberg (Riesengebirge)	Fischbach (Riesengebirge).	
Fischendorf, <i>D.</i>	Sagan	Sagan	Sagan.	
Fischerberg, <i>Kol.</i>	Neurode	Neurode	Neurode.	
Fischerberg, <i>Fo.</i>	Reichenbach (Schlesien)	Reichenbach (Schlesien)	Mittel-Peilau.	
Fischerei, <i>D.</i>	Cosel (Schlesien)	Cosel (Schlesien)	Cosel (Schlesien).	
Fischerei, <i>Hgr.</i>	Oels (Schlesien)	Oels (Schlesien)	Kleinellguth.	
Fischerei, <i>Hgr.</i>	Falkenberg (Oberschlesien)	Falkenberg (Oberschlesien)	Sonnenberg (Schlesien).	
Fischerei, <i>H.</i>	Steinau (Oder)	Steinau (Oder)	Urschkau.	
Fischerende, <i>D.</i>	Liegnitz, Landkreis	Liegnitz	Kunitz.	
Fischerhäuser (Oderwald- Fischerei), <i>Etbl.</i>	Grünberg (Schlesien)	Grünberg (Schlesien)	Saabor.	
Fischerhäuser, <i>Hgr.</i>	Oels (Schlesien)	Oels (Schlesien)	Kleinellguth.	
Fischerhau, <i>Kol.</i>	Glatz	Glatz	Gabersdorf (Kr. Glatz).	
Fischerhaus, <i>H.</i>	Wohlau	Winzig	Gimmel (Kr. Wohlau).	
Fischhamen, <i>Kol.</i>	Neurode	Neurode	Kunzendorf (Kr. Neurode).	
Flachenseiffen, Alt-, <i>D., Rg.</i>	Löwenberg (Schlesien)	Lähn	Grunau (Bz. Liegnitz).	
Flachenseiffen, Neu-, <i>Kol.</i>	Löwenberg (Schlesien)	Lähn	Grunau (Bz. Liegnitz).	
Flack, <i>Kol.</i>	Pless	Nicolai	Orzesche.	
Flämischorf, <i>D., Rg.</i>	Neumarkt (Schlesien)	Neumarkt (Schlesien)	Neumarkt (Schlesien).	

Namen der Ortschaften.	Kreis.	Amtsgerichts- bezirk.	Bestellungs- Postanstalt.	Berichtigungen.
Flakken bei Gross-Borek, <i>Kol.</i>	Rosenberg (Oberschlesien)	Rosenberg (Oberschlesien)	Gross-Borek.	
Flensburg, <i>D.</i>	Goldberg-Haynau	Goldberg (Schlesien)	Goldberg (Schlesien).	
Fliedermühle (Nankalla), <i>M.</i>	Kreuzburg (Oberschlesien)	Kreuzburg (Oberschlesien)	Kreuzburg (Oberschlesien).	
Flinsberg, <i>D., Bd.</i>	Löwenberg (Schlesien)	Friedeberg (Queis)	Postanstalt.	
Flosshäuser bei Blumenthal, <i>Dorft.</i>	Oppeln	Carlsruhe (Schlesien)	Carlsruhe (Schlesien).	
Florentinegrube, <i>Stgr.</i>	Beuthen (Oberschlesien)	Beuthen (Oberschlesien)	Oberlagiewnik.	
Floriansdorf, <i>D., Rg.</i>	Schweidnitz	Zobten (Bz. Breslau)	Ströbel.	
Florianshof, <i>Kol.</i>	Rosenberg (Oberschlesien)	Rosenberg (Oberschlesien)	Gross-Borek.	
Florianshof, <i>Vw.</i>	Rybnik	Rybnik	Rybnik.	
Florsdorf, <i>D., Kalksteinbruch</i>	Görlitz, Landkreis	Görlitz	Sohra (Kr. Görlitz).	
Floste, <i>D.</i>	Falkenberg (Oberschlesien)	Friedland (Bz. Oppeln)	Friedland (Bz. Oppeln).	
Fluchthäuser, <i>Kol.</i>	Neurode	Neurode	Neurode.	
Fockemühle, <i>M.</i>	Militsch (Bz. Breslau)	Militsch (Bz. Breslau)	Militsch (Bz. Breslau).	
Förstchen, <i>D.</i>	Striegau	Striegau	Gäbersdorf (Kr. Striegau).	
Förstel, <i>Kol.</i>	Löwenberg (Schlesien)	Friedeberg (Queis)	Ullersdorf (Bz. Liegnitz).	
Försterei Peuke, <i>Fo.</i>	Oels (Schlesien)	Oels (Schlesien)	Sibyllenort.	
Försterei bei Hartmannsdorf, <i>Fo.</i>	Freystadt (Niederschlesien)	Freystadt (Niederschlesien)	Schweinitz (Bz. Liegnitz).	
Försterei, <i>Fo.</i>	Leobschütz	Leobschütz	Leobschütz.	
Försterei, <i>Fo.</i>	Lüben (Schlesien)	Lüben (Schlesien)	Vorderheide.	
Försterei bei Riegersdorf, <i>Fo.</i>	Neustadt (Oberschlesien)	Neustadt (Oberschlesien)	Schweinsdorf.	
Försterei, <i>Fo.</i>	Hirschberg (Schlesien)	Hermisdorf (Kynast)	Agnetendorf.	
Försterei, <i>Fo.</i>	Glogau	Glogau	Klopschen.	
Försterei, <i>Fo.</i>	Glogau	Polkwitz	Neusorge (Schlesien).	
Försterei bei Eichau, <i>Fo.</i>	Münsterberg (Schlesien)	Münsterberg (Schlesien)	Münsterberg (Schlesien).	
Försterei bei Volpersdorf, <i>Fo.</i>	Neurode	Neurode	Volpersdorf.	
Försterhaus (Jägerhaus), <i>H.</i>	Löwenberg (Schlesien)	Greiffenberg (Schlesien)	Greiffenberg (Schlesien).	
Försterhaus, <i>Fo.</i>	Rosenberg (Oberschlesien)	Landsberg (Oberschlesien)	Landsberg (Oberschlesien).	
Försterwohnung	Crossen (Oder)	Crossen (Oder)	Rothenburg (Oder).	
Förstgen, <i>D., Zg.</i>	Rothenburg (Oberlausitz)	Niesky	Niederölsa.	
Fohler, <i>Kol.</i>	Neurode	Neurode	Schlegel.	
Fohlung, <i>Vw.</i>	Tost-Gleiwitz	Gleiwitz	Schönwald (Kr. Gleiwitz).	
Folgemühle zu Kleinröhrsdorf, <i>M.</i>	Löwenberg (Schlesien)	Greiffenberg (Schlesien)	Lähn.	
Folgen zu Neuwaldau, <i>Kol.</i>	Sagan	Sagan	Neuwaldau.	
Folgegau, <i>Kol.</i>	Bolkenhain	Bolkenhain	Baumgarten (Bz. Liegnitz).	
Folgendorf, <i>Kol.</i>	Striegau	Striegau	Oelse.	

Namen der Ortschaften.	Kreis.	Amtsgerichts- bezirk.	Bestellungs- Postanstalt.	Berichtungen.
Follmersdorf, <i>≡ D.</i>	Frankenstein (Schlesien)	Reichenstein	Reichenstein.	
Follwerk, <i>D.</i>	Oppeln	Oppeln	Oppeln.	
Forst, <i>D.</i>	Landeshut (Schlesien)	Landeshut (Schlesien)	Schwarzwaldau.	
Forsthäuser, <i>Kol.</i>	Sprottau	Sprottau	Waltersdorf (Bz. Liegnitz).	
Forsthaus Langenau, <i>Fo.</i>	Görlitz. Landkreis	Görlitz	Niederlangenau (Kr. Görlitz).	
Forsthaus Falkenberg, <i>Fo.</i>	Hirschberg (Schlesien)	Hirschberg (Schlesien)	Fischbach (Riesengebirge).	
Forsthaus Glogau, <i>Fo.</i>	Glogau	Glogau	Kuttlau.	
Forsthaus, <i>Fo.</i>	Grünberg (Schlesien)	Grünberg (Schlesien)	Kontopp.	
Forsthaus drei Linden	Glogau	Glogau	Buchwald (Kr. Glogau).	
Forsthaus Zedlitzbusch, <i>Fo.</i>	Schweidnitz	Schweidnitz	Königszelt.	
Forsthaus Grottkau, <i>Fo.</i>	Grottkau	Grottkau	Grottkau.	
Forsthaus, <i>Fo.</i>	Cosel (Schlesien)	Cosel (Schlesien)	Slawentzitz.	
Forsthaus bei Himmelwitz, <i>Fo.</i>	Gross-Strehlitz	Gross-Strehlitz	Himmelwitz.	
Forsthaus bei Roschkau, <i>Fo.</i>	Ratibor	Ratibor	Kreuzenort.	
Forsthaus, <i>Fo., M.</i>	Ratibor	Ratibor	Psychcz.	
Forsthaus, <i>Fo.</i>	Zabrze	Zabrze	Ruda.	
Forsthaus Mohrau, <i>Fo.</i>	Neisse	Neisse	Bielau (Kr. Neisse).	
Forsthaus bei Cielmitz, <i>Fo.</i>	Pless	Pless	Altberun.	
Forsthaus bei Neue Kolonie Mischline, <i>Fo.</i>	Gross-Strehlitz	Gross-Strehlitz	Mischline.	
Forsthaus bei Vogt-Mühle, <i>Fo.</i>	Gross-Strehlitz	Gross-Strehlitz	Mischline.	
Forsthaus bei Altgrottkau, <i>Fo.</i>	Grottkau	Grottkau	Altgrottkau.	
Forsthaus, <i>Fo.</i>	Lauban	Lauban	Niederlinda.	
Forsthaus, <i>H.</i>	Löwenberg (Schlesien)	Friedeberg (Queis)	Flinsberg.	
Forsthaus, <i>Fo.</i>	Lüben (Schlesien)	Lüben (Schlesien)	Lüben (Schlesien).	
Forsthaus „zum Russen“, <i>Fo.</i>	Militsch (Bz. Breslau)	Trachenberg (Schlesien)	Radziunz.	
Forsthaus, <i>Fo.</i>	Guhrau (Bz. Breslau)	Guhrau (Bz. Breslau)	Herrnlauersitz.	
Forsthaus Namslau, <i>H.</i>	Namslau	Namslau	Namslau.	
Forsthaus Schwammelwitz, <i>Fo.</i>	Neisse	Ottmachau	Schwammelwitz.	
Forsthaus Buchwald, <i>Fo.</i>	Neustadt (Oberschlesien)	Oberglogau	Deutsch- Rasselwitz.	
Forsthaus bei der Eiche, <i>Fo.</i>	Ratibor	Hultschin	Haatsch.	
Forsthaus bei Dober, <i>Fo.</i>	Sagan	Sagan	Eisenberg (Kr. Sagan).	
Forsthaus Pogul, <i>Fo.</i>	Neumarkt (Schlesien)	Neumarkt (Schlesien)	Ober- stephansdorf.	
Forsthaus Zobten, <i>Fo.</i>	Schweidnitz	Zobten (Bz. Breslau)	Zobten (Bz. Breslau)	
Forsthaus Mikultschütz, <i>Fo.</i>	Tarnowitz	Tarnowitz	Mikultschütz.	
Forsthaus bei Niederkehle, <i>Fo.</i>	Trebnitz (Schlesien)	Trebnitz (Schlesien)	Trebnitz (Schlesien).	
Forsthaus an der Bielschowitzer Grenze, <i>Fo.</i>	Zabrze	Zabrze	Ruda.	
Forsthaus bei Carl-Emanuel- grube, <i>Fo.</i>	Zabrze	Zabrze	Ruda.	
Forst-Kolonie, <i>Kol.</i>	Zabrze	Zabrze	Zaborze.	
Forstlangwasser, <i>D.</i>	Hirschberg (Schlesien)	Schmiedeberg (Riesengebirge)	Schmiedeberg (Riesengebirge).	
Fortunahof, <i>Vw.</i>	Pless	Nicolai	Nicolai.	

Namen der Ortschaften.	Kreis.	Amtsgerichts- bezirk.	Bestellungs- Postanstalt.	Berichtigungen.
Fortuna bei Niepaschütz, <i>Vw.</i> Frankenberg, <i>D.</i>	Tost-Gleiwitz Frankenstein (Schlesien)	Gleiwitz Frankenstein (Schlesien)	Laband. Sand- Frankenberg.	
Frankengrund, <i>Kol.</i>	Neurode	Neurode	Hausdorf (Kr. Neurode).	
*Frankenstein (Schlesien), <i>St.</i>	Frankenstein (Schlesien)	Frankenstein (Schlesien)	Postanstalt.	
Frankenthal, <i>Ab.</i>	Habelschwerdt	Habelschwerdt	Langenau (Bz. Breslau).	
Frankenthal, <i>D., Rg.</i>	Militisch (Bz. Breslau)	Militisch (Bz. Breslau)	Militisch (Bz. Breslau).	
Frankenthal, \approx <i>D., Rg.</i>	Neumarkt (Schlesien)	Neumarkt (Schlesien)	Dietzdorf (Schlesien).	
Franzdorf bei Birawa, <i>Vw.</i> Franzdorf, <i>D., Rg.</i> Franzdorfermühle, <i>M.</i> Franzenshof, <i>Vw.</i>	Cosel (Schlesien) Neisse Neisse Namslau	Cosel (Schlesien) Neisse Neisse Namslau	Lohnau. Postanstalt. Franzdorf. Dammer (Kr. Namslau).	
Franzhütte, <i>Hw.</i>	Kattowitz (Oberschlesien)	Kattowitz (Oberschlesien)	Schwie- tochlowitz.	
Franziskahof bei Lubie, <i>Vw.</i> Franziskanerkloster, <i>Kl.</i>	Tost-Gleiwitz Neustadt (Oberschlesien)	Peiskretscham Neustadt (Oberschlesien)	Peiskretscham. Neustadt (Oberschlesien).	
Frauendorf, <i>D.</i> Frauendorf, \approx <i>D.</i> Frauendorf, Staufstufe- Frauenhain, \approx <i>D.</i>	Hoyerswerda Oppeln Oppeln Ohlau	Ruhland Oppeln Oppeln Ohlau	Ortrand. Oppeln. Oppeln. Hennersdorf (Kr. Ohlau).	
Frauenhain, \approx <i>D., Rg.</i> Frauenvorwerk, <i>Vw.</i> *Frauenwaldau, Ober- und Nieder-, \approx <i>D., Rg.</i> Freibraun, <i>Kol., Vw.</i>	Schweidnitz Bunzlau Trebnitz (Schlesien) Freystadt (Niederschlesien) Schweidnitz	Schweidnitz Bunzlau Festenberg Neusalz (Oder) Freiburg (Schlesien)	Domanze. Thomaswaldau. Postanstalt (Frauenwaldau). Neusalz (Oder). Postanstalt.	
*Freiburg (Schlesien), <i>St.</i>	Schweidnitz	Freiburg (Schlesien)	Postanstalt.	
Freidorf, <i>Kol.</i>	Kreuzburg (Oberschlesien)	Pitschen	Reinersdorf.	
Freidorf, <i>Kol.</i> Freie Hoffnung, <i>Ab.</i>	Tost-Gleiwitz Waldenburg (Schlesien)	Peiskretscham Waldenburg (Schlesien)	Peiskretscham. Fellhammer.	
Freienfelde, <i>Kol.</i>	Kreuzburg (Oberschlesien)	Kreuzburg (Oberschlesien)	Bankau.	
Freiheit bei Hartmannsdorf, <i>G.</i>	Freystadt (Niederschlesien)	Freystadt (Niederschlesien)	Niebusch.	
Freiheit zu Hartmannsdorf, <i>Vw.</i>	Freystadt (Niederschlesien)	Freystadt (Niederschlesien)	Seifersdorf (Kr. Freystadt).	
Freiheitshäuser, <i>Vw., Hgr.</i>	Grünberg (Schlesien)	Grünberg (Schlesien)	Günthersdorf (Bz. Liegnitz).	
Freihuben bei Odersch, <i>Vw.</i> Frei-Kadlub, \approx <i>D.</i>	Ratibor Rosenberg (Oberschlesien)	Ratibor Rosenberg (Oberschlesien)	Piltsch. Zembowitz.	
Frei-Pipa, <i>D.</i>	Rosenberg (Oberschlesien)	Rosenberg (Oberschlesien)	Zembowitz.	
Freischütz, <i>G.</i>	Rothenburg (Oberlausitz)	Niesky	Rengersdorf (Oberlausitz).	
Frei-Tschapel, <i>Kol.</i>	Kreuzburg (Oberschlesien)	Kreuzburg (Oberschlesien)	Kreuzburg (Oberschlesien).	
Frei-Vogtei, <i>D.</i>	Gross-Strehlitz	Leschnitz (Oberschlesien)	Leschnitz (Oberschlesien).	

Namen der Ortschaften.	Kreis.	Amtsgerichts- bezirk.	Bestellungs- Postanstalt.	Berichtigungen.
Freiwaldau (Bz. Liegnitz), <i>St.</i> Freiwalde, <i>D.</i>	Sagan Habelschwerdt	Halbau Mittelwalde (Schlesien)	Postanstalt. Mittelwalde (Schlesien).	
Freiwürgsdorf (Neuwürgsdorf), <i>Kol.</i>	Bolkenhain	Bolkenhain	Bolkenhain.	
Freudenburg, <i>D.</i>	Waldenburg (Schlesien)	Nieder- wüstegiersdorf	Wüstegiersdorf.	
Freudenthal, <i>Kol.</i>	Schweidnitz	Schweidnitz	Ingramsdorf.	
Freundlicher Hain, <i>Gh.</i>	Landeshut (Schlesien)	Landeshut (Schlesien)	Schwarzwaldau.	
Freyhan, <i>St.</i>	Militsch (Bz. Breslau)	Militsch (Bz. Breslau)	Postanstalt.	
Freyhan, <i>Schlossgm., D., Rg.</i>	Militsch (Bz. Breslau)	Militsch (Bz. Breslau)	Freyhan.	
Freystadt (Niederschlesien), <i>St.</i>	Freystadt (Niederschlesien)	Freystadt (Niederschlesien)	Postanstalt.	
*Friedeberg (Queis), <i>St., Zg.</i>	Löwenberg (Schlesien)	Friedeberg (Queis)	Postanstalt.	
Friedeck (Siegfriedsdorf), <i>D.</i>	Pless	Pless	Pless.	
Friedenshof, <i>Vw.</i>	Namslau	Namslau	Nassadel.	
Friedenshütte, <i>Ho.</i>	Beuthen (Oberschlesien)	Beuthen (Oberschlesien)	Morgenroth.	
Friedenshütte, <i>Hw.</i>	Rothenburg (Oberlausitz)	Muskau	Muskau.	
Friedenthal, \approx <i>G.</i>	Neisse	Neisse	Friedenthal- Giesmannsdorf.	
Friedenthal - Giesmannsdorf Friedericke, <i>Kol.</i>	Neisse Kattowitz (Oberschlesien)	Neisse Kattowitz (Oberschlesien)	Postanstalt. Hohenlohehütte.	
Friederickenhof, <i>Vw.</i>	Glogau	Glogau	Kuttlau.	
Friederickenhof, <i>Vw.</i>	Namslau	Namslau	Reichthal.	
Friederikenau, <i>D.</i>	Gross- Wartenberg	Neumittelwalde	Conradau.	
Friederikenhöh, <i>Fo.</i>	Lüben (Schlesien)	Lüben (Schlesien)	Kotzenau.	
Friedersdorf, \approx <i>D., Rg., Fo.</i>	Glatz	Reinerz	Reinerz.	
Friedersdorf, <i>D.</i>	Görlitz, Landkreis	Reichenbach (Oberlausitz)	Gersdorf (Oberlausitz).	
Friedersdorf, <i>D.</i>	Grünberg (Schlesien)	Grünberg (Schlesien)	Grünthersdorf (Bz. Liegnitz).	
Friedersdorf, <i>D.</i>	Hoyerswerda	Hoyerswerda	Lohsa.	
Friedersdorf (Kr. Lauban), <i>D., Rg.</i>	Lauban	Lauban	Postanstalt.	
Friedersdorf (Bz. Oppeln), <i>D., M.</i>	Neustadt (Oberschlesien)	Oberglogau	Postanstalt.	
Friedersdorf, <i>Vw.</i>	Neustadt (Oberschlesien)	Oberglogau	Walzen.	
Friedersdorf, <i>Pfd.</i>	Strehlen (Schlesien)	Strehlen (Schlesien)	Strehlen (Schlesien).	
Friedersdorf, \approx <i>D.</i>	Waldenburg (Schlesien)	Nieder- wüstegiersdorf	Wüstewaltersdorf (Bz. Breslau).	
Friedewalde, <i>D.</i>	Breslau	Breslau	Breslau 16.	
Friedewalde (Schlesien), <i>D.</i>	Grottkau	Grottkau	Postanstalt.	
Friedland (Bz. Oppeln), <i>St.</i>	Falkenberg (Oberschlesien)	Friedland (Bz. Oppeln)	Postanstalt.	
*Friedland (Bz. Breslau), <i>St., Kol.</i>	Waldenburg (Schlesien)	Friedland (Bz. Breslau)	Postanstalt.	
Friedland, Alt-, <i>D.</i>	Waldenburg (Schlesien)	Friedland (Bz. Breslau)	Friedland (Bz. Breslau).	
Friedrichsau, <i>D.</i>	Guhrau (Bz. Breslau)	Guhrau (Bz. Breslau)	Seitsch (Schlesien).	

Namen der Ortschaften.	Kreis.	Amtsgerichts- bezirk.	Bestellungs- Postanstalt.	Berichtigungen.
Friedrichsbau, <i>Kol.</i>	Neurode	Neurode	Neurode.	
Friedrichsberg, <i>Kol.</i>	Glatz	Reinerz	Reinerz.	
Friedrichsberg, <i>Kol.</i>	Namslau	Namslau	Sterzendorf.	
Friedrichsberg, <i>Alt-, Vw.</i>	Oels (Schlesien)	Bernstadt	Bernstadt	
Friedrichsberg, <i>Neu-, Vw.</i>	Oels (Schlesien)	Bernstadt (Schlesien)	Bernstadt (Schlesien).	
Friedrichsberg, <i>Kol.</i>	Waldenburg (Schlesien)	Nieder- wüstegiersdorf	Wüstewaltersdorf (Bz. Breslau).	
Friedrichsdorf, <i>D., Kol., Vw.</i>	Glogau	Glogau	Gramschütz (Kr. Glogau).	
Friedrich-Erdmanns Fasanerie, <i>Fo.</i>	Pless	Pless	Pless.	
Friedrich-Erdmannshöhe, <i>Stgr., Fo.</i>	Pless	Nicolai	Emanuelssen.	
Friedrichseck, <i>D.</i>	Neisse	Ottmachau	Ottmachau.	
Friedrichsfeld, <i>Kol.</i>	Falkenberg (Oberschlesien)	Friedland (Bz. Oppeln)	Friedland (Bz. Oppeln).	
Friedrichsfeld, <i>Kol.</i>	Görlitz, Landkreis	Görlitz	Charlottenhof (Oberlausitz).	
Friedrichsfelde, <i>Gr.- u. Kl.-, Kol.</i>	Schweidnitz	Schweidnitz	Leutmannsdorf.	
Friedrichsfelde bei Schönwitz, <i>Kol.</i>	Falkenberg (Oberschlesien)	Löwen (Schlesien)	Dambrau.	
Friedrichsfelde, <i>Kol.</i>	Lauban	Seidenberg (Oberlausitz)	Nieder- schönbrunn.	
Friedrichsfelde, <i>D.</i>	Oppeln	Oppeln	Turawa.	
Friedrichsglück, <i>Fo.</i>	Falkenberg (Oberschlesien)	Falkenberg (Oberschlesien)	Tillowitz.	
Friedrichsgrätz, <i>D.</i>	Oppeln	Oppeln	Postanstalt.	
*Friedrichsgrube, <i>Stgr.</i>	Pless	Nicolai	Postanstalt.	
Friedrichsgrube, <i>Gr.</i>	Rothenburg (Oberlausitz)	Muskau	Muskau.	
Friedrichsgrube (Ober-Prausker Kohlenschacht), <i>H., Zg.</i>	Rothenburg (Oberlausitz)	Niesky	Diehsa.	
Friedrichsgrube, <i>Kol., Bgw.</i>	Tarnowitz	Tarnowitz	Tarnowitz.	
Friedrichsgrund, <i>Kol.</i>	Falkenberg (Oberschlesien)	Friedland (Bz. Oppeln)	Friedland (Bz. Oppeln).	
Friedrichsgrund, <i>≡ D., Rg., Gh.</i>	Glatz	Reinerz	Rückers.	
Friedrichsgrund, <i>Neu-, Anth.</i>	Glatz	Reinerz	Rückers.	
Friedrichsgrund, <i>D.</i>	Habelschwerdt	Habelschwerdt	Langenbrück (Bz. Breslau).	
Friedrichsgrund, <i>D.</i>	Reichenbach (Schlesien)	Reichenbach (Schlesien)	Steinseifersdorf.	
Friedrichshain, <i>D.</i>	Reichenbach (Schlesien)	Reichenbach (Schlesien)	Steinseifersdorf.	
Friedrichshain, <i>D.</i>	Wohlau	Wohlau	Steinau (Oder).	
Friedrichshainer Häuser (ge- nannt Vierhäuser), <i>Hgr.</i>	Wohlau	Wohlau	Kunzendorf (Kr. Steinau).	
Friedrichshammer, <i>Ff.</i>	Rosenberg (Oberschlesien)	Rosenberg (Oberschlesien)	Thule.	
Friedrichshöh, <i>D.</i>	Löwenberg (Schlesien)	Löwenberg (Schlesien)	Giessmannsdorf (Kr. Bunzlau).	
Friedrichshöhe, <i>H.</i>	Löwenberg (Schlesien)	Friedeberg (Queis)	Wigandsthal.	
Friedrichshöhe, <i>Gh.</i>	Glatz	Reinerz	Reinerz.	
Friedrichshof, <i>Dm.</i>	Crossen (Oder)	Crossen (Oder)	Polnisch- Nettkow.	
Friedrichshof, <i>Vw.</i>	Glogau	Glogau	Buchwald (Kr. Glogau).	

Namen der Ortschaften.	Kreis.	Amtsgerichts- bezirk.	Bestellungs- Postanstalt.	Berichtigungen.
Friedrichshof, <i>Vw.</i>	Liegnitz, Landkreis	Parchwitz	Spitteldorf.	
Friedrichshof bei Ellguth, <i>Vw.</i>	Lublinitz	Guttentag	Woischnik.	
Friedrichshof, <i>Kol.</i>	Ratibor	Ratibor	Rudnik.	
Friedrichshof bei Georgendorf, <i>Fo.</i>	Tarnowitz	Tarnowitz	Brosławitz.	
Friedrichshof, <i>Vw.</i>	Wohlau	Winzig	Herrnstadt.	
Friedrichshütte bei Greulich, <i>Hw.</i>	Bunzlau	Bunzlau	Modlau.	
*Friedrichshütte, <i>Hw.</i>	Tarnowitz	Tarnowitz	Postanstalt.	
Friedrichshuld, <i>Kol.</i>	Crossen (Oder)	Crossen (Oder)	Liebthal.	
Friedrichshuld, <i>Vw.</i>	Guhrau (Bz. Breslau)	Guhrau (Bz. Breslau)	Bojanowo.	
Friedrichshuld, <i>D.</i>	Lüben (Schlesien)	Lüben (Schlesien)	Koslitz (Schlesien).	
Friedrichsrodung (Peterwitzer Vorwerk), <i>Vw.</i>	Schweidnitz	Schweidnitz	Königszelt.	
Friedrichsruh, <i>Kol.</i>	Freystadt (Niederschlesien)	Freystadt (Niederschlesien)	Herzogswaldau. <i>Frischauer</i>	
Friedrichsthal, <i>Kol.</i>	Bunzlau	Bunzlau	Naumburg (Queis).	
Friedrichsthal, <i>D.</i>	Oppeln	Kupp	Creutzburger- hütte.	
Friedrichsthal, <i>Kol.</i>	Rybnik	Loslau	Loslau.	
Friedrichsthal, <i>Kol.</i>	Sagan	Priebus	Muskau.	
Friedrichswaldau, Ober-, Mittel- u. Nieder-, <i>D.</i>	Guhrau (Bz. Breslau)	Guhrau (Bz. Breslau)	Guhrau (Bz. Breslau).	
Friedrichswalde, <i>≡ D., Zg.</i>	Lüben (Schlesien)	Lüben (Schlesien)	Polkwitz.	
Friedrichswalder Ziegelei, <i>Zg.</i>	Lüben (Schlesien)	Lüben (Schlesien)	Polkwitz.	
Friedrichswartha, <i>D.</i>	Glatz	Glatz	Glatz.	
Friedrichswerk, <i>Fb.</i>	Kattowitz (Oberschlesien)	Kattowitz (Oberschlesien)	Schwi- tochlowitz.	
Friedrichswille (Gorniki), <i>≡ D.</i>	Tarnowitz	Tarnowitz	Wieschowa.	
Friedrichswille, <i>Kol., Ab., Flakken</i>	Rosenberg (Oberschlesien)	Rosenberg (Oberschlesien)	Bischdorf (Oberschlesien).	
Friedrich-Wilhelmgrube zu Bienitz, <i>Bgw.</i>	Bunzlau	Bunzlau	Siegersdorf.	
Frische Quelle, <i>Wh.</i>	Löbau (Sachsen)	Löbau (Sachsen)	Reichenbach (Oberlausitz).	
Frischfeuer, <i>Kol.</i>	Gross- Wartenberg	Festenberg	Conradau.	
Frischmühle, <i>M.</i>	Rosenberg (Oberschlesien)	Rosenberg (Oberschlesien)	Thule.	
Fritschenkoppe, <i>Hgr.</i>	Glatz	Glatz	Eisersdorf.	
Fritzsche Ziegelei, <i>Zg.</i>	Freystadt (Niederschlesien)	Beuthen (Oder)	Beuthen (Oder).	
Frobelwitz, <i>D., Dm.</i>	Neumarkt (Schlesien)	Neumarkt (Schlesien)	Deutsch-Lissa.	
*Fröbel, <i>D., Bh.</i>	Glogau	Glogau	Brieg (Kr. Glogau).	
Fröbel, <i>≡ D., M.</i>	Neustadt (Oberschlesien)	Oberglogau	Friedersdorf (Bz. Oppeln).	
*Fröbeln, <i>D., Fb.</i>	Brieg (Bz. Breslau)	Löwen (Schlesien)	Löwen (Schlesien).	
Fröhlichsdorf, <i>D.</i>	Waldenburg (Schlesien)	Freiburg (Schlesien)	Quolsdorf.	
Frömsdorf, <i>Pfd.</i>	Münsterberg (Schlesien)	Münsterberg (Schlesien)	Postanstalt.	
Frömsdorfer Forsthaus, <i>Fo.</i>	Münsterberg (Schlesien)	Münsterberg (Schlesien)	Frömsdorf.	

Namen der Ortschaften.	Kreis.	Amtsgerichts- bezirk.	Bestellungs- Postanstalt.	Berichtigungen.
Frömsdorfer Sandgrube, <i>Ab.</i>	Münsterberg (Schlesien)	Münsterberg (Schlesien)	Tepliwoda.	
Fröschen, Neu-, <i>Kol.</i>	Wohlau	Winzig	Winzig.	
Fröschen, <i>D., Rg.</i>	Wohlau	Winzig	Winzig.	
Fröschroggen, <i>D., Rg.</i>	Wohlau	Winzig	Winzig.	
Frohnau, <i>D.</i>	Brieg (Bz. Breslau)	Löwen (Schlesien)	Löwen (Schlesien).	
Froschberg-Langenwaldau, <i>Kol.</i>	Liegnitz, Landkreis	Liegnitz	Arnsdorf (Kr. Liegnitz).	
Froschgraben, <i>Ab.</i>	Habelschwerdt	Habelschwerdt	Neu-Waltersdorf.	
Froschwasser bei Karchowitz, <i>M.</i>	Tost-Gleiwitz	Peiskretscham	Peiskretscham.	
Frühauf, <i>Fo.</i>	Oppeln	Oppeln	Comprachtschütz.	
Fruschhof, <i>D.</i>	Gross- Wartenberg	Gross- Wartenberg	Gross- Wartenberg.	
Fuchsberg, <i>Fo.</i>	Liegnitz, Landkreis	Parchwitz	Rogau (Kr. Liegnitz).	
Fuchslöcher, <i>Kol.</i>	Schönau (Katzbach)	Schönau (Katzbach)	Schönau (Katzbach).	
Fuchsmühl, <i>D., Rg.</i>	Lüben (Schlesien)	Lüben (Schlesien)	Lindhardt.	
Fuchsschenke, <i>Schl.</i>	Bunzlau	Bunzlau	Klitschdorf.	
Fuchswinkel, <i>D.</i>	Neisse	Patschkau	Patschkau.	
Fuchswinkel (Texas), <i>Etbl.</i>	Schweidnitz	Schweidnitz	Schweidnitz.	
Fuchswinkel, <i>Kol.</i>	Waldenburg (Schlesien)	Friedland (Bz. Breslau)	Friedland (Bz. Breslau).	
Fuchszahl, <i>Kol.</i>	Militsch (Bz. Breslau)	Militsch (Bz. Breslau)	Gontkowitz.	
Fuchszahl, <i>Kol.</i>	Gross- Wartenberg	Festenberg	Brustawe.	
Fürstenau, <i>D., M.</i>	Freystadt (Niederschlesien)	Freystadt (Niederschlesien)	Günthersdorf (Bz. Liegnitz).	
Fürstenau, <i>D., Fo.</i>	Militsch (Bz. Breslau)	Trachenberg (Schlesien)	Powitzko.	
Fürstenau (Kr. Neumarkt), <i>D., Rg.</i>	Neumarkt (Schlesien)	Canth	Postanstalt.	
Fürsten-Ellguth, <i>Kd., Kgl. Sächs. Dm.</i>	Oels (Schlesien)	Bernstadt (Schlesien)	Lampersdorf (Kr. Oels).	
Fürstenstein, <i>Schl.</i>	Waldenburg (Schlesien)	Freiburg (Schlesien)	Postanstalt.	
Fürstenstein, <i>alte Burg</i>	Waldenburg (Schlesien)	Freiburg (Schlesien)	Fürstenstein.	
Fürstenvorwerk, <i>Vw.</i>	Neisse	Ottmachau	Schwammelwitz.	
Fürstin Paulineschacht, <i>Gr.</i>	Kattowitz (Oberschlesien)	Kattowitz (Oberschlesien)	Hohenlohehütte.	
Fullschmühle bei Minnaberg, <i>M.</i>	Tost-Gleiwitz	Peiskretscham	Peiskretscham.	
Furthmühle, <i>M.</i>	Liegnitz, Landkreis	Liegnitz	Kunitz.	
Furthwiesenhaus, <i>Fo.</i>	Sagan	Halbau	Halbau.	

Namen der Ortschaften.	Kreis.	Amtsgerichts- bezirk.	Bestellungs- Postanstalt.	Berichtigungen.
G.				
Gaablau (Gablau), <i>D.</i>	Landeshut (Schlesien)	Landeshut (Schlesien)	Schwarzwaldau.	
Gaablau, Neu-, <i>Ab.</i>	Landeshut (Schlesien)	Landeshut (Schlesien)	Rothenbach (Schlesien).	
Gabel, <i>D., Rg.</i>	Guhrau (Bz. Breslau)	Guhrau (Bz. Breslau)	Tschirnau.	
Gabel, Neu-, <i>D.</i>	Sprottau	Sprottau	Quaritz.	
Gabel, Alt-, <i>D., Rg.</i>	Sprottau	Sprottau	Waltersdorf (Bz. Liegnitz).	
Gabersdorf, (Kr. Glatz), <i>D., Rg.</i>	Glatz	Glatz	Postanstalt.	
Gabersgrund, <i>Kol.</i>	Neurode	Neurode	Kunzendorf (Kr. Neurode).	
Gablau (Gaablau), <i>D.</i>	Landeshut (Schlesien)	Landeshut (Schlesien)	Schwarzwaldau.	
Gablentz, Neu-, <i>Kol.</i>	Lauban	Seidenberg (Oberlausitz)	Bellmannsdorf.	
Gablentz, \approx <i>Kd., Vw.</i>	Rothenburg (Oberlausitz)	Muskau	Muskau.	
Gablentzhäuser, <i>Kol.</i>	Rothenburg (Oberlausitz)	Muskau	Muskau.	
Gabormühle, <i>M.</i>	Lublinitz	Lublinitz	Zawadzki.	
Gach, <i>G.</i>	Cosel (Schlesien)	Cosel (Schlesien)	Mechnitz.	
Gachmühle, <i>M.</i>	Cosel (Schlesien)	Cosel (Schlesien)	Mechnitz.	
Gachmühle, <i>M.</i>	Gross-Strehlitz	Gross-Strehlitz	Schimischow.	
Gacz, Alt-, <i>D.</i>	Pless	Myslowitz	Imtelin.	
Gacz, Neu-, <i>Kol.</i>	Pless	Myslowitz	Imtelin.	
Gäbersdorf (Kr. Striegau), <i>D., Dm., Rg., Zg., Vw.</i>	Striegau	Striegau	Postanstalt.	
Gäblitz, <i>Vw.</i>	Steinau (Oder)	Steinau (Oder)	Deichslau.	
Gänseberg zu Spahlitz, <i>Vw.</i>	Oels (Schlesien)	Oels (Schlesien)	Oels (Schlesien).	
Gänseberg bei Grosskosel, <i>Vw.</i>	Gross- Wartenberg	Gross- Wartenberg	Gross- Wartenberg.	
Gänsehals, <i>Hgr.</i>	Bunzlau	Bunzlau	Waldau (Oberlausitz).	
Gänsemühle, <i>M.</i>	Steinau (Oder)	Steinau (Oder)	Steinau (Oder).	
Gänsevorwerk, <i>Vw.</i>	Rothenburg (Oberlausitz)	Muskau	Daubitz.	
Gaffron, <i>D., Rg.</i>	Gross- Wartenberg	Neumittelwalde	Neumittelwalde.	
Gaffron, Gross-, \approx <i>D., Rg., Zg.</i>	Steinau (Oder)	Steinau (Oder)	Raudten (Bz. Breslau), Bahnhof.	
Gaffron, Klein-, <i>D., Rg.</i>	Steinau (Oder)	Steinau (Oder)	Raudten (Bz. Breslau), Bahnhof.	
Gahle, <i>D., Zg., Vw.</i>	Guhrau (Bz. Breslau)	Herrnstadt	Herrnstadt.	
Gahle, Klein-, <i>D.</i>	Gross- Wartenberg	Festenberg	Frauenwaldau.	
Gahle, Gross-, <i>D.</i>	Gross- Wartenberg	Festenberg	Rudelsdorf (Bz. Breslau).	
Gaidamühle, <i>Kol.</i>	Gross-Strehlitz	Gross-Strehlitz	Himmelwitz.	
Gaidamühle, <i>M.</i>	Gross-Strehlitz	Gross-Strehlitz	Keltsch.	
Gaiden, <i>Kol.</i>	Lublinitz	Guttentag	Gwoszdzian.	
Gaisbach, \approx <i>D.</i>	Guhrau (Bz. Breslau)	Guhrau (Bz. Breslau)	Guhrau (Bz. Breslau).	

Namen der Ortschaften.	Kreis.	Amtsgerichts- bezirk.	Bestellungs- Postanstalt.	Berichtigungen.
Galbitz, \approx D., Rg.	Oels (Schlesien)	Bernstadt (Schlesien)	Reesewitz.	
Galgenberghäuser, Anth. Galgenhäuser, Kol.	Glatz Münsterberg (Schlesien)	Reinerz Münsterberg (Schlesien)	Rückers. Hertwigswalde.	
Gallenau, D.	Frankenstein (Schlesien)	Frankenstein (Schlesien)	Camenz (Schlesien), Bahnhof.	
Gallhäuser, Kol.	Militsch (Bz. Breslau)	Trachenberg (Schlesien)	Donnowitz.	
Gallowitz, \approx D., Rg. Gambitz, D., Wssm.	Breslau Strehlen (Schlesien)	Breslau Strehlen (Schlesien)	Rothsürben. Steinkirche.	
Gammaw, D. Gamroth, Kol.	Ratibor Pless	Ratibor Myslowitz	Schonowitz. Grosschelm.	
Gandau, Alt-, D., Rg., M. Gandau-, Klein-, \approx D., Zg.	Breslau Breslau	Breslau Breslau	Schmolz. Breslau- Pöpelwitz.	
Ganiowitz, D. Gansahr, Vw.	Ratibor Wohlau	Ratibor Winzig	Lubowitz. Gimmel (Kr. Wohlau).	
Gansahr, Kol. Gansberg, D.	Wohlau Hirschberg (Schlesien)	Wohlau Schmiedeberg (Riesengebirge)	Wohlau. Schmiedeberg (Riesengebirge).	
Gauscherau, Rg.	Neumarkt (Schlesien)	Neumarkt (Schlesien)	Dyhernfurth.	
Gansmühle, Wssm.	Grünberg (Schlesien)	Grünberg (Schlesien)	Sabor.	
Ganzhäuser, Kol. Garbatki, Ab.	Neurode Ratibor	Neurode Ratibor	Neurode. Lubom (Oberschlesien).	
Garben, D., Rg. Garbendorf, Rg., Oderw., Zg.	Wohlau Brieg (Bz. Breslau)	Wohlau Brieg (Bz. Breslau)	Wohlau. Brieg (Bz. Breslau).	
Gardawitz, \approx D. Gardel, Vw. Garsuche, Kol.	Pless Tost-Gleiwitz Ohlau	Nicolai Gleiwitz Ohlau	Orzesche. Gleiwitz. Laskowitz (Bz. Breslau).	
Gartenfurt, Fo.	Bunzlau	Bunzlau	Waldau (Oberlausitz).	
Garuschke, D.	Militsch (Bz. Breslau)	Militsch (Bz. Breslau)	Militsch (Bz. Breslau).	
Gaschinka bei Glinitz, Vw. Gaschowitz, D. Gassendorf, D., Rg.	Lublinitz Rybnik Liegnitz, Landkreis	Lublinitz Rybnik Liegnitz	Pawonkau. Lissek. Lobdau (Schlesien).	
Gassenhäuser, Hgr.	Waldenburg (Schlesien)	Nieder- wüstegiersdorf	Wüstewaltersdorf (Bz. Breslau).	
Gasthaus zum rothen Krebs, Gh. Gatsch, M. Gatzki, D. Gatzki, Kol. Gauers, D. Gaulau, \approx D., Dm. Gaumitz, Alt-, D., Rg. Gaumitz, Neu-, Kol. Gebachmühle, M. Gebelzig, Ober- und Nieder-, D.	Tost-Gleiwitz Tost-Gleiwitz Ratibor Ratibor Grottkau Ohlau Nimptsch Nimptsch Sagan Rothenburg (Oberlausitz)	Gleiwitz Tost Ratibor Ratibor Ottmachau Wansen Nimptsch Nimptsch Sagan Niesky	Gleiwitz. Rudzinitz. Ratibor. Lubowitz. Postanstalt. Wansen. Nimptsch. Nimptsch. Lättnitz. Weissenberg.	

Namen der Ortschaften.	Kreis.	Amtsgerichts- bezirk.	Bestellungs- Postanstalt.	Berichtigungen.
Gebhardsdorf, Alt-, <i>D., Rg.</i>	Lauban	Friedeberg (Queis)	Postanstalt (Gebhardsdorf).	
Gebhardsdorf, Neu- \approx und Ober-, <i>D.</i>	Lauban	Friedeberg (Queis)	Gebhardsdorf.	
Gebirgsbahnhof, <i>Bh.</i>	Waldenburg (Schlesien)	Waldenburg (Schlesien)	Waldenburg (Schlesien).	
Gebitze, <i>Kol.</i>	Grünberg (Schlesien)	Kontopp	Kleinitz.	
Gefällgrube, <i>Stgr.</i>	Beuthen (Oberschlesien)	Königshütte (Oberschlesien)	Schwie- tochlowitz.	
Geheege, \approx <i>D.</i>	Rothenburg (Oberlausitz)	Rothenburg (Oberlausitz)	Rothenburg (Oberlausitz).	
Gehegemühle, <i>M.</i>	Lüben (Schlesien)	Lüben (Schlesien)	Koslitz (Schlesien).	
Gehnsdorf, <i>D.</i>	Löwenberg (Schlesien)	Löwenberg (Schlesien)	Deutmannsdorf.	
Geibsdorf, Ober-, \approx Mittel- u. Nieder-, <i>D., Vw., Fo.</i>	Lauban	Lauban	Lichtenau (Oberlausitz).	
Geiermühle, <i>M.</i>	Frankenstein (Schlesien)	Frankenstein (Schlesien)	Peterwitz (Bz. Breslau).	
Geiersberg (Geiersdorf), <i>D.</i>	Goldberg-Haynau	Goldberg (Schlesien)	Hernsdorf (Katzbach).	
Geierswalde, <i>Kd.</i>	Hoyerswerda	Hoyerswerda	Hohenbocka- <i>Schwarzholzm</i>	
Geierswalder Buden, <i>Ab.</i>	Hoyerswerda	Hoyerswerda	Hohenbocka- <i>Schwarzholzm</i>	
Geischen, \approx <i>D., Rg., Zg.</i>	Guhrau (Bz. Breslau)	Guhrau (Bz. Breslau)	Saborwitz.	
Geisendorf, <i>D.</i>	Steinau (Oder)	Steinau (Oder)	Steinau (Oder).	
Geisermühle, <i>M.</i>	Oppeln	Oppeln	Oppeln.	
Geisnitz, <i>Kol.</i>	Hoyerswerda	Hoyerswerda	Lohsa.	
Gelblache, <i>Fo.</i>	Görlitz, Landkreis	Görlitz	Lodenau.	
Geldervorwerk, <i>G.</i>	Grünberg (Schlesien)	Grünberg (Schlesien)	Günthersdorf (Bz. Liegnitz).	
Gellenau, \approx <i>D., Rg.</i>	Glatz	Lewin	Lewin.	
*Gellendorf, <i>D., Dm.</i>	Trebnitz (Schlesien)	Trachenberg (Schlesien)	Postanstalt.	
Geltemühle, <i>M.</i>	Grottkau	Neisse	Falkenau (Schlesien).	
Geltendorf, \approx <i>D.</i>	Grottkau	Neisse	Hennersdorf (Kr. Grottkau).	
Gemauerte Mühle, <i>M.</i>	Grünberg (Schlesien)	Grünberg (Schlesien)	Günthersdorf (Bz. Liegnitz).	
*Georgenberg (Oberschlesien), <i>St.</i>	Tarnowitz	Tarnowitz	Postanstalt.	
Georgenberg, <i>Kol.</i>	Jauer	Jauer	Peterwitz (Bz. Liegnitz).	
Georgendorf, <i>Kol.</i>	Schönau (Katzbach)	Schönau (Katzbach)	Schönau (Katzbach).	
Georgendorf, <i>D.</i>	Sprottau	Sprottau	Quaritz.	
Georgendorf, \approx <i>D.</i>	Steinau (Oder)	Steinau (Oder)	Steinau (Oder).	
Georgendorf, <i>D.</i>	Tarnowitz	Tarnowitz	Broslawitz.	
Georgenflur, <i>Hgr.</i>	Pless	Nicolai	Nicolai.	
Georgenruh, <i>Kol.</i>	Sagan	Sagan	Dittersbach (Kr. Sagan).	
Georgenthal, <i>Kol.</i>	Bolkenhain	Bolkenhain	Bolkenhain.	
Georgenthal, \approx <i>D.</i>	Goldberg-Haynau	Goldberg (Schlesien)	Gröditzberg.	
Georgenwerk, <i>Kol.</i>	Oppeln	Kupp	Kreuzburg (Oberschlesien).	
*Georggrube, <i>Stgr.</i>	Kattowitz (Oberschlesien)	Myslowitz	Kleindombrowka.	

Namen der Ortschaften.	Kreis.	Amtsgerichts- bezirk.	Bestellungs- Postanstalt.	Berichtigungen.
Georgschacht, <i>H., Beamten- wohnhaus</i>	Landeshut (Schlesien)	Landeshut (Schlesien)	Schwarzwaldau.	
Georgsdorf, <i>Gross-, D.</i>	Glatz	Lewin	Cudowa (Bz. Breslau).	
Georgsdorf, <i>Klein-, D.</i>	Glatz	Lewin	Lewin.	
Georgshütte, <i>Huc., Familien- häuser</i>	Kattowitz (Oberschlesien)	Kattowitz (Oberschlesien)	Laurahütte.	
Geppersdorf, <i>≡ D.</i>	Falkenberg (Oberschlesien)	Falkenberg (Oberschlesien)	Falkenberg (Oberschlesien).	
Geppersdorfer Mühle, <i>Wssm.</i>	Falkenberg (Oberschlesien)	Falkenberg (Oberschlesien)	Falkenberg (Oberschlesien).	
Geppersdorf, <i>D.</i>	Leobschütz	Leobschütz	Troplowitz.	
Geppersdorf, <i>D.</i>	Löwenberg (Schlesien)	Greiffenberg (Schlesien)	Liebethal (Bz. Liegnitz).	
Geppersdorf, <i>Kalkofen</i>	Löwenberg (Schlesien)	Greiffenberg (Schlesien)	Schnottseifen.	
Geppersdorf, <i>D., Rg. M., Stein- bruch, Chamottgrube</i>	Strehlen (Schlesien)	Strehlen (Schlesien)	Steinkirche.	
Gerberberge (Niefken), <i>Kol.</i>	Gross- Wartenberg	Gross- Wartenberg	Gross- Wartenberg.	
Gerlachsheim, Ober-, Mittel- u. Nieder-, <i>≡ D.</i>	Lauban	Marklissa	Postanstalt [Gerlachsheim (Oberlausitz)].	
Gerlachsheim, Nieder-, im Winkel, <i>D.</i>	Lauban	Marklissa	Gerlachsheim (Oberlausitz).	
Gersdorf, Neu-, <i>Kol.</i>	Bunzlau	Bunzlau	Siegersdorf.	
Gersdorf am Queis, Ober-, Mittel- u. Nieder-, <i>D., Rg., Zg.</i>	Bunzlau	Naumburg (Queis)	Waldau (Oberlausitz).	
*Gersdorf (Oberlausitz), <i>D.</i>	Görlitz, Landkreis	Reichenbach (Oberlausitz)	Postanstalt.	
Gersdorf, Alt-, <i>D.</i>	Habelschwerdt	Landeck (Schlesien)	Seitenberg (Bz. Breslau).	
Gersdorf, Neu-, <i>D.</i>	Lauban	Marklissa	Wiegandsthal.	
Gesäss, <i>≡ D.</i>	Neisse	Patschkau	Patschkau.	
Gestütsvorwerk, <i>Vw.</i>	Pless	Pless	Pohnisch- Weichsel.	
Gesundbrunnen, <i>Wh.</i>	Grünberg (Schlesien)	Grünberg (Schlesien)	Grünberg (Schlesien).	
Gewehrsewitz, <i>Antheil von Schlaube</i>	Guhrau (Bz. Breslau)	Herrnstadt	Schlaube.	
Gewerksfabrik, <i>Spinnerei, Tuch- fabrik</i>	Sagan	Sagan	Sagan.	
Giegowitz, <i>D.</i>	Tost-Gleiwitz	Tost	Langendorf (Kr. Gleiwitz).	
Giehren, <i>D.</i>	Löwenberg (Schlesien)	Friedeberg (Queis)	Ullersdorf (Bz. Liegnitz).	
Gieraltowitz, <i>D., Zg.</i>	Cosel (Schlesien)	Cosel (Schlesien)	Gnadenfeld.	
Gieraltowitz, <i>≡ D.</i>	Tost-Gleiwitz	Gleiwitz	Preiswitz.	
Gierichswalde, <i>≡ D.</i>	Frankenstein (Schlesien)	Reichenstein	Wartha.	
Giersdorf, <i>≡ D.</i>	Brieg (Bz. Breslau)	Brieg (Bz. Breslau)	Alzenau (Bz. Breslau).	
Giersdorf, <i>D., Rg.</i>	Frankenstein (Schlesien)	Frankenstein (Schlesien)	Wartha.	
Giersdorf (Kr. Goldberg- Haynau), <i>D., Rg.</i>	Goldberg-Haynau	Goldberg (Schlesien)	Postanstalt.	
Giersdorf, Hohen- u. Nieder-, <i>D.</i>	Grottkau	Grottkau	Postanstalt [Giersdorf (Oberschlesien)].	
Giersdorf (Riesengebirge), <i>D.</i>	Hirschberg (Schlesien)	Hermisdorf (Kynast)	Postanstalt.	

Namen der Ortschaften.	Kreis.	Amtsgerichts- bezirk.	Bestellungs- Postanstalt.	Berichtigungen.
Giersdorf, \approx D.	Löwenberg (Schlesien)	Löwenberg (Schlesien)	Neujäschwitz.	
Giersdorf, Neu-, Kol.	Löwenberg (Schlesien)	Löwenberg (Schlesien)	Neujäschwitz.	
Giersdorf, \approx D.	Neisse	Ziegenhals	Bischofswalde (Oberschlesien).	
Giersdorf, Nieder-, \approx D.	Schweidnitz	Schweidnitz	Schweidnitz.	
Giersdorf, \approx Kd., Rg.	Namslau	Namslau	Namslau.	
Giesdorf, D.	Ohlau	Ohlau	Ohlau.	
Gieshübel, D.	Lauban	Lauban	Mittelsteinkirch.	
Gieshübel, Alt- und Neu-, D.	Löwenberg (Schlesien)	Lähn	Lähn.	
Gieshübel, Neu-, Kol.	Löwenberg (Schlesien)	Lähn	Lähn.	
*Giesmannsdorf, D.	Neisse	Neisse	Friedenthal- Giesmannsdorf. Postanstalt.	
Giesmannsdorf (Kr. Bolken- hain), D.	Bolkenhain	Bolkenhain	Postanstalt.	
Giessmannsdorf (Kr. Bunzlau), D.	Bunzlau	Naumburg (Queis)	Postanstalt.	
Giessmannsdorf, Ober-, \approx , Mittel- und Nieder-, D., Rg.	Sprottau	Sprottau	Waltersdorf (Bz. Liegnitz).	
Gilgenaumühle, M.	Neumarkt (Schlesien)	Canth	Canth, Stadt.	
Gillowitz, D.	Pless	Pless	Guhrau (Kr. Pless).	
*Gimmel, Bh.	Oels (Schlesien)	Oels (Schlesien)	Postanstalt [Gimmel (Kr. Oels)].	
Gimmel, \approx Kd.	Oels (Schlesien)	Oels (Schlesien)	Gimmel (Kr. Oels).	
Gimmel (Kr. Wohlau), D., Rg., Vw.	Wohlau	Winzig	Postanstalt.	
Girbigsdorf, Ober-, Mittel- u. Nieder-, D.	Görlitz, Landkreis	Görlitz	Postanstalt (Girbigsdorf).	
Girbigsdorf, D.	Sprottau	Sprottau	Buchwald (Kr. Sagan).	
Girlachsdorf, D., Rg.	Bolkenhain	Bolkenhain	Rohnstock.	
Girlachsdorf, D., Rg.	Reichenbach (Schlesien)	Reichenbach (Schlesien)	Postanstalt.	
Gischtbruch, Kol.	Görlitz, Landkreis	Görlitz	Neuhammer (Oberlausitz).	
Gladisgorpe, D.	Sagan	Sagan	Benau.	
Gläsen \approx , Gross- u. Klein-, D.	Leobschütz	Leobschütz	Deutsch- Rasselwitz.	
Gläsendorf, D.	Frankenstein (Schlesien)	Frankenstein (Schlesien)	Dirdorf.	
Gläsendorf, Vw.	Grottkau	Ottmachau	Gläsendorf (Kr. Grottkau).	
Gläsendorf, Kol.	Glatz	Reinerz	Rückers.	
Gläsendorf (Kr. Grottkau), D., Rg.	Grottkau	Ottmachau	Postanstalt.	
Gläsendorf, \approx D.	Habelschwerdt	Mittelwalde (Schlesien)	Mittelwalde (Schlesien).	
Gläfersdorf, Ober- u. Mittel-, D.	Lüben (Schlesien)	Lüben (Schlesien)	Postanstalt [Gläfersdorf (Bz. Liegnitz)].	
Gläfersdorf, Klein-, D.	Sprottau	Sprottau	Primkenau.	
Gläfersdorfer Forsthaus, H.	Lüben (Schlesien)	Lüben (Schlesien)	Gläfersdorf (Bz. Liegnitz)	
Gläfersdorfer Ziegelei, Zg.	Lüben (Schlesien)	Lüben (Schlesien)	Polkwitz.	

Namen der Ortschaften.	Kreis.	Amtsgerichts- bezirk.	Bestellungs- Postanstalt.	Berichtigungen.
Glätzlich Falkenberg, \approx D.	Neurode	Neurode	Ludwigsdorf (Kr. Neurode).	
Glätzlich Wiltsch, D.	Glatz	Glatz	Gabersdorf (Kr. Glatz).	
Glambach, \approx D.	Münsterberg (Schlesien)	Münsterberg (Schlesien)	Lobedau (Bz. Oppeln).	
*Glambach, \approx D., Rg., Bh.	Strehlen (Schlesien)	Strehlen (Schlesien)	Ruppersdorf (Schlesien).	
Glasegrund, D.	Habelschwerdt	Habelschwerdt	Kieslingswalde (Kr. Habel- schwerdt).	
Glasendorf, D.	Habelschwerdt	Habelschwerdt	Altlomnitz.	
*Glaserberg, Bh.	Görlitz, Landkreis	Görlitz	Kohlfurt.	
Glaserberg, Fo., Zg.	Görlitz, Landkreis	Görlitz	Penzig (Oberlausitz).	
Glasfabrik, Kol., Bgu., Fb.	Neurode	Neurode	Schlegel.	
Glashütte, Kol.	Neurode	Neurode	Volpersdorf.	
Glashütte, Fo.	Lublinitz	Lublinitz	Boronow.	
Glashütte, Kol., Gh.	Pless	Nicolai	Orzesche.	
Glasowka, Kol.	Lublinitz	Lublinitz	Woischnik.	
Glasshütte, Kol.	Kreuzburg (Oberschlesien)	Konstadt	Simmenau.	
*Glatz, St., Bh.	Glatz	Glatz	Postanstalt.	
Glatzmühle, M.	Steinau (Oder)	Steinau (Oder)	Raudten (Bz. Breslau), Stadt.	
Glaubenshütte, Hv.	Kattowitz (Oberschlesien)	Kattowitz (Oberschlesien)	Hohenlohehütte.	
Glauche, Ober- \approx und Nieder-, D., Rg.	Trebnitz (Schlesien)	Trebnitz (Schlesien)	Grosstotschen.	
Glausche, \approx D., Rg.	Namslau	Namslau	Reichthal.	
Glausnitz, D.	Hirschberg (Schlesien)	Schmiedeberg (Riesengebirge)	Erdmannsdorf (Schlesien).	
Gleinau, \approx D.	Wohlau	Wohlau	Grosskreidel.	
Gleinig, \approx D., Rg.	Guhrau (Bz. Breslau)	Guhrau (Bz. Breslau)	Guhrau (Bz. Breslau).	
Gleinitz, D., Rg.	Glogau	Glogau	Nilbau.	
Gleinitz, \approx D.	Nimptsch	Zobten (Bz. Breslau)	Jordansmühl.	
*Gleiwitz, St.	Tost-Gleiwitz	Gleiwitz	Postanstalt.	
Gleiwitz, Alt-, D.	Tost-Gleiwitz	Gleiwitz	Gleiwitz.	
Glieschwitz, Gross- \approx u. Klein-, D., Dm.	Militsch (Bz. Breslau)	Trachenberg (Schlesien)	Trachenberg (Schlesien).	
Glinitz, \approx D., Fo.	Lublinitz	Lublinitz	Lublinitz.	
Glinitz, Kol.	Tarnowitz	Tarnowitz	Wieschowa.	
Glinka, Kol.	Pless	Nicolai	Tichau.	
Glinkamühle, M.	Gross-Strehlitz	Gross-Strehlitz	Rosmierka.	
Globitschen, \approx D., Rg.	Guhrau (Bz. Breslau)	Guhrau (Bz. Breslau)	Schabenu.	
Glockschütz, D.	Trebnitz (Schlesien)	Trebnitz (Schlesien)	Hundsfeld.	
Glöglichen, D.	Neustadt (Oberschlesien)	Oberglogau	Oberglogau.	
Glofenau, D., Rg.	Nimptsch	Strehlen (Schlesien)	Kleintinz.	
*Glogau, St., 2 Zg.	Glogau	Glogau	Postanstalt.	
*Glogau, Ober-, St.	Neustadt (Oberschlesien)	Oberglogau	Postanstalt (Oberglogau).	

Namen der Ortschaften.	Kreis.	Amtsgerichts- bezirk.	Bestellungs- Postanstalt.	Berichtigungen.
Glogeiche, <i>Gh.</i>	Freystadt (Niederschlesien)	Carolath	Schlawa (Schlesien).	
Glogischdorf, <i>D.</i>	Glogau	Glogau	Kuttlau.	
Glomben, <i>Kol.</i>	Lublinitz	Lublinitz	Lissau.	
Glomboez bei Golkowitz, <i>Hgr.</i>	Rybnik	Loslau	Godow.	
Gloschkau, = <i>Kd., Rg., Schf.</i>	Neumarkt (Schlesien)	Neumarkt (Schlesien)	Dyhernfurth.	
Glossener Jägerei (Hartha), <i>Rg., Fo.</i>	Görlitz, Landkreis	Reichenbach (Oberlausitz)	Melaune.	
Glowezütz, = <i>D.</i>	Lublinitz	Guttentag	Guttentag.	
Gloze bei Golkowitz, <i>Hgr.</i>	Rybnik	Loslau	Godow.	
Glozin (Radliner Kolonie), <i>Kol.</i>	Rybnik	Loslau	Loslau.	
Glückauf, <i>Kol.</i>	Kattowitz (Oberschlesien)	Myslowitz	Brzezinka.	
Glückauf, <i>Kol.</i>	Zabrze	Zabrze	Ruda.	
Glückaufgrube, <i>H.</i>	Kattowitz (Oberschlesien)	Myslowitz	Brzezinka.	
Glückaufhäuser, <i>Hgr.</i>	Kattowitz (Oberschlesien)	Myslowitz	Brzezinka.	
Glumbowitz, <i>D., Schl.</i>	Wohlau	Winzig	Postanstalt.	
Glumie, <i>Hgr.</i>	Oels (Schlesien)	Oels (Schlesien)	Kleinellguth.	
Glumpenau, <i>D.</i>	Neisse	Neisse	Friedenthal- Giessmannsdorf.	
Glumpenau, altes Zollhaus, <i>Zh.</i>	Neisse	Neisse	Friedenthal- Giessmannsdorf.	
Glumpenau, Wirthshaus, <i>Wh.</i>	Neisse	Neisse	Friedenthal- Giessmannsdorf.	
Gnadenberg (Bz. Liegnitz), <i>Kd.,</i> (Herrnhuter-Kol.)	Bunzlau	Bunzlau	Postanstalt.	
Gnadendorf, <i>Kol.</i>	Goldberg-Haynau	Haynau (Schlesien)	Modlau.	
Gnadenfeld, <i>Kol.</i>	Cosel (Schlesien)	Cosel (Schlesien)	Postanstalt.	
Gnadenfrei, <i>St.</i>	Reichenbach (Schlesien)	Reichenbach (Schlesien)	Postanstalt (Gnadenfrei, St.).	
*Gnadenfrei, <i>Bh.</i>	Reichenbach (Schlesien)	Reichenbach (Schlesien)	Postanstalt (Gnadenfrei, Bhf.).	
Gnichwitz, <i>D., Rg.</i>	Breslau	Canth	Postanstalt.	
Gniefgau, <i>D., Rg.</i>	Neumarkt (Schlesien)	Neumarkt (Schlesien)	Kleinbresa.	
Gniewow, <i>Dorfth.</i>	Cosel (Schlesien)	Gnadenfeld	Polnisch- Neukirch.	
Gnioteck, <i>Kol.</i>	Pless	Nicolai	Nicolai.	
*Goczalkowitz, = <i>Bd.</i>	Pless	Pless	Postanstalt wäh- rend d. Badezeit, sonst Pless.	
Goczalkowitz, Ober-, = <i>D.</i>	Pless	Pless	Pless.	
Goczalkowitz, Unter-, = <i>D.</i>	Pless	Pless	Pless.	
Godow, <i>D.</i>	Rybnik	Loslau	Postanstalt.	
Godullahütte, <i>Hw.</i>	Beuthen (Oberschlesien)	Beuthen (Oberschlesien)	Morgenroth.	
Godullaschacht, <i>Stgr.</i>	Beuthen (Oberschlesien)	Beuthen (Oberschlesien)	Morgenroth.	
Göbel, <i>Ab.</i>	Neumarkt (Schlesien)	Neumarkt (Schlesien)	Nimkau.	
Göckelsberg, <i>Kol.</i>	Frankenstein (Schlesien)	Frankenstein (Schlesien)	Frankenstein (Schlesien).	
Göhlenau, <i>D. Schl.</i>	Waldenburg (Schlesien)	Friedland (Bz. Breslau)	Friedland (Bz. Breslau).	
*Göllschau, = Ober- u. Nieder-, <i>D., Bh.</i>	Goldberg-Haynau	Haynau (Schlesien)	Haynau (Schlesien).	

Namen der Ortschaften.	Kreis.	Amtsgerichts- bezirk.	Bestellungs- Postanstalt.	Berichtigungen.
Görbersdorf, <i>D.</i>	Waldenburg (Schlesien)	Friedland (Bz. Breslau)	Postanstalt.	
Görisseifen, Nieder-, <i>D.</i>	Löwenberg (Schlesien)	Löwenberg (Schlesien)	Löwenberg (Schlesien).	
Görisseifen, Ober-, <i>D.</i>	Löwenberg (Schlesien)	Löwenberg (Schlesien)	Postanstalt (Görisseifen).	
Görisseifen, Kgl., <i>Hgr.</i>	Löwenberg (Schlesien)	Löwenberg (Schlesien)	Görisseifen.	
Görisseifen - Neundorf (Neundorf-Liebenthal), <i>D.</i>	Löwenberg (Schlesien)	Löwenberg (Schlesien)	Liebenthal (Bz. Liegnitz).	
*Görlitz, <i>St., Zg.</i>	Görlitz, Stadtkreis	Görlitz	Postanstalt.	
Görlitz, <i>D.</i>	Glogau	Glogau	Gramschütz (Kr. Glogau).	
Görlitz, <i>≡ D.</i>	Oels (Schlesien)	Oels (Schlesien)	Hundsfeld.	
Görnsdorf, <i>Kd., Fo.</i>	Gross- Wartenberg	Gross- Wartenberg	Gimmel (Kr. Oels).	
Görtelsdorf, <i>D.</i>	Landeshut (Schlesien)	Schömburg (Schlesien)	Postanstalt.	
Goglau, <i>≡ D., Dm.</i>	Schweidnitz	Schweidnitz	Seiferdau (Kr. Schweidnitz).	
Gogolau, Ober- u. Nieder-, <i>D.</i>	Rybnik	Loslau	Jastrzemb.	
*Gogolin, <i>D.</i>	Gross - Strehlitz	Gross - Strehlitz	Postanstalt.	
Gogoline, <i>Vw.</i>	Militsch (Bz. Breslau)	Trachenberg (Schlesien)	Trachenberg (Schlesien).	
Gohlau, Gross- <i>≡</i> u. Klein-, <i>D.</i>	Neumarkt	Neumarkt	Leuthen.	
<i>Rg.</i>	(Schlesien)	(Schlesien)		
Gohle, <i>≡ D.</i>	Gross - Wartenberg	Gross - Wartenberg	Bralin.	
Gohle, <i>≡ D.</i>	Rosenberg (Oberschlesien)	Landsberg (Oberschlesien)	Seichwitz.	
Gohlemühle bei Wundschütz, <i>M.</i>	Kreuzburg (Oberschlesien)	Konstadt	Konstadt.	
Gohlitsch, <i>D., Rg.</i>	Schweidnitz	Schweidnitz	Domanze.	
Gohlitsch, <i>Fö.</i>	Schweidnitz	Schweidnitz	Domanze.	
Gohlsdorf, <i>D., M.</i>	Goldberg-Haynau	Haynau (Schlesien)	Haynau (Schlesien).	
Goidinowe, <i>≡ D.</i>	Militsch (Bz. Breslau)	Militsch (Bz. Breslau)	Militsch. (Bz. Breslau).	
Goidinowe - Dreihäuser, <i>Kol.</i>	Militsch (Bz. Breslau)	Militsch (Bz. Breslau)	Militsch (Bz. Breslau).	
Goihäuser, <i>Hgr.</i>	Gross - Strehlitz	Gross - Strehlitz	Rosmierka.	
Goikowe, <i>Vw.</i>	Lublinitz	Lublinitz	Schierokau.	
Goile (Goyhl), <i>D., Vw.</i>	Freystadt (Niederschlesien)	Glogau	Schlawa (Schlesien).	
Goitke, <i>≡ D.</i>	Militsch (Bz. Breslau)	Trachenberg (Schlesien)	Radziunz.	
Golaschka, Alt- u. Neu-, <i>Vw.</i>	Cosel (Schlesien)	Cosel (Schlesien)	Lohnau.	
Goldbach, <i>≡ D.</i>	Glatz	Reinerz	Reinerz.	
Goldbach, <i>D.</i>	Lauban	Lauban	Greiffenberg (Schlesien).	
Goldbachmühle, <i>M.</i>	Glogau	Polkwitz	Kummernick.	
Goldbachmühle, <i>M.</i>	Sagan	Sagan	Grossreichenau.	
*Goldberg (Schlesien), <i>St.</i>	Goldberg-Haynau	Goldberg (Schlesien)	Postanstalt.	
Goldene Aussicht, <i>Wh.</i>	Löwenberg (Schlesien)	Greiffenberg (Schlesien)	Greiffenberg (Schlesien).	
Goldene Gans zu Tschöplowitz, <i>Vw.</i>	Brieg (Bz. Breslau)	Brieg (Bz. Breslau)	Tschöplowitz.	
Goldene Waldmühle, <i>M.</i>	Schweidnitz	Schweidnitz	Oberweistriz.	

Namen der Ortschaften.	Kreis.	Amtsgerichts- bezirk.	Bestellungs- Postanstalt.	Berichtigungen.
Goldenes A. B. C., Kol.	Goldberg-Haynau	Goldberg (Schlesien)	Neunkirch (Katzbach).	
Goldentraum, Mfl.	Lauban	Marklissa	Rengersdorf (Queis).	
Goldfuss, Kol.	Cosel (Schlesien)	Cosel (Schlesien)	Kostenthal.	
Goldgraben, Kol.	Neurode	Neurode	Schlegel.	
Goldhübel, Ab.	Hirschberg (Schlesien)	Schmiedeberg (Riesengebirge)	Fischbach (Schlesien).	
Goldmannsdorf, D.	Pless	Sohrau (Oberschlesien)	Pawlowitz (Oberschlesien).	
Goldmoor, Torfstich	Falkenberg (Oberschlesien)	Falkenberg (Oberschlesien)	Tillowitz.	
Goldmühle, Wssm.	Bunzlau	Bunzlau	Altwarthau.	
Goldschmieden, D., Rg.	Breslau	Breslau	Deutsch-Lissa.	
Goldwasser, Kol.	Neurode	Neurode	Königswalde (Bz. Breslau).	
Goldwiese, Kol.	Neurode	Neurode	Königswalde (Bz. Breslau).	
Golf von Florenz, = G., Gh.	Neisse	Neisse	Ziegenhals.	
Golgas, Kol., Fo.	Militsch (Bz. Breslau)	Militsch (Bz. Breslau)	Freyhan.	
Golgowitz, D., Rg., Fh.	Glogau	Glogau	Weissholz.	
Golkowitz, = D., Vw., Zg.	Kreuzburg (Oberschlesien)	Pitschen	Costau.	
Golkowitzer Mühle, M.	Kreuzburg (Oberschlesien)	Pitschen	Pitschen.	
Golkowitzer Waldhaus, Wdh.	Kreuzburg (Oberschlesien)	Pitschen	Pitschen.	
Golkowitz, D.	Rybnik	Loslau	Godow.	
Golkowo, D.	Militsch (Bz. Breslau)	Militsch (Bz. Breslau)	Sulmierzyce.	
Gollaschütz bei Dziewkowitz, Vw.	Gross-Strehlitz	Gross-Strehlitz	Gross-Strehlitz.	
Gollassowitz, D.	Pless	Sohrau (Oberschlesien)	Postanstalt.	
Gollawietz, D., M.	Pless	Myslowitz	Grosschelm.	
Gollendorf, D.	Münsterberg (Schlesien)	Münsterberg (Schlesien)	Patschkau.	
Golleow, D.	Rybnik	Rybnik	Rybnik.	
Gollnisch, Gross-, = D.	Bunzlau	Bunzlau	Kittlitztreben.	
Gollnisch, Klein-, D.	Bunzlau	Bunzlau	Eichberg.	
Gollormühle, M.	Tost-Gleiwitz	Tost	Tworog.	
Gollschau, D., Rg.	Nimptsch	Nimptsch	Prauss.	
Golschowitz, D.	Neustadt (Oberschlesien)	Oberglogau	Kujau (Oberschlesien).	
Golschwitz, = D.	Falkenberg (Oberschlesien)	Löwen (Schlesien)	Schurgast.	
Golschwitz, Kol., Rg.	Glogau	Glogau	Neusorge (Schlesien).	
Golschwitzner Werder, Kol.	Falkenberg (Oberschlesien)	Löwen (Schlesien)	Schurgast.	
Gompersdorf, = D.	Habelschwerdt	Landeck (Schlesien)	Seitenberg (Bz. Breslau).	
Gonisow, Kol.	Rosenberg (Oberschlesien)	Rosenberg (Oberschlesien)	Sternalitz.	
Gonschiorowitz, D., Zg.	Gross-Strehlitz	Gross-Strehlitz	Himmelwitz.	
Gonsiormühle, M.	Pless	Myslowitz	Imielin.	
Gontkowitz, D., Dm.	Militsch (Bz. Breslau)	Militsch (Bz. Breslau)	Postanstalt.	
Gorasdze, = D.	Gross-Strehlitz	Gross-Strehlitz	Gogolin.	

Namen der Ortschaften.	Kreis.	Amtsgerichts- bezirk.	Bestellungs- Postanstalt.	Berichtigungen.
Goretzko, <i>Vw.</i>	Beuthen (Oberschlesien)	Beuthen (Oberschlesien)	Beuthen (Oberschlesien).	
Gorkau, <i>D., Rg.</i>	Nimptsch	Nimptsch	Prauss.	
Gorkau, <i>D., Dm. u. Societäts- Brauerei</i>	Schweidnitz	Zobten (Bz. Breslau)	Ströbel.	
Gorniakmühle bei Budzin, <i>M.</i>	Ratibor	Ratibor	Ratibor.	
Gorniki (Friedrichswille), <i>D.</i>	Tarnowitz	Tarnowitz	Wieschowa.	
Gorollen, <i>Kol.</i>	Lublinitz	Lublinitz	Woischnik.	
Gorolmühle, <i>M.</i>	Tost-Gleiwitz	Gleiwitz	Laband.	
Goroschemühle, <i>M.</i>	Lublinitz	Lublinitz	Schierokau.	
Gorpe, Nieder-, <i>D.</i>	Sagan	Sagan	Naumburg (Bober).	
Gorpe, Ober-, <i>D., Rg.</i>	Sagan	Sagan	Mednitz.	
Gorrek, <i>D.</i>	Oppeln	Oppeln	Oppeln.	
Gorzawka, <i>Vw.</i>	Tost-Gleiwitz	Gleiwitz	Kieferstädtel.	
*Gorzytz, Gross-, <i>D.</i>	Ratibor	Ratibor	Postanstalt. (Grossgorzytz).	
Gorzytz, Klein, <i>D.</i>	Ratibor	Ratibor	Grossgorzytz.	
Goschütz, <i>D., M. Brettmühle</i>	Cosel (Schlesien)	Cosel (Schlesien)	Jacobswalde.	
Goschütz, <i>St.</i>	Gross- Wartenberg	Festenberg	Postanstalt.	
Goschützhammer, <i>D.</i>	Gross- Wartenberg	Festenberg	Goschütz.	
Goschützhütte, <i>M.</i>	Cosel (Schlesien)	Cosel (Schlesien)	Jacobswalde.	
Goszinietz, <i>Kol.</i>	Pless	Myslowitz	Neuberun.	
Goslau, <i>D.</i>	Kreuzburg (Oberschlesien)	Kreuzburg (Oberschlesien)	Pitschen.	
Goslawitz, <i>D.</i>	Lublinitz	Guttentag	Guttentag.	
*Goslawitz, <i>≡ D., Kol.</i>	Oppeln	Oppeln	Oppeln.	
Gossendorf, <i>D., Rg.</i>	Neumarkt (Schlesien)	Neumarkt (Schlesien)	Rackschütz.	
Gostin, <i>≡ D.</i>	Pless	Nicolai	Mittel - Lazisk.	
Gostitz, <i>≡ D.</i>	Neisse	Patschkan	Kamitz (Kr. Neisse).	
Gotschdorf, <i>≡ D.</i>	Hirschberg (Schlesien)	Hirschberg (Schlesien)	Reihnitz.	
Gottartowitz, <i>≡ D.</i>	Rybnik	Rybnik	Paruschowitz.	
Gottartowitzerhütte, <i>Hgr.</i>	Rybnik	Rybnik	Paruschowitz.	
Gottersdorf, <i>D.</i>	Kreuzburg (Oberschlesien)	Kreuzburg (Oberschlesien)	Kreuzburg (Oberschlesien).	
*Gottesberg, <i>St.</i>	Waldenburg (Schlesien)	Gottesberg	Postanstalt.	
Gottessegen-Galmeigrube, <i>Stgr.</i>	Kattowitz (Oberschlesien)	Beuthen (Oberschlesien)	Antonienhütte.	
Gottessegenrube, <i>Eisenerz- förderung</i>	Zabre	Zabrze	Miechowitz.	
Gottessegenhof, <i>G.</i>	Habelschwerdt	Habelschwerdt	Neu- Waltersdorf.	
Gotthardsberg bei Ostrosnitz, <i>Vw.</i>	Cosel (Schlesien)	Cosel (Schlesien)	Gudenfeld <i>Ostrosnitz</i>	
Gotthardsberg, <i>Kol.</i>	Löwenberg (Schlesien)	Friedeberg (Queis)	Altkemnitz (Riesengebirge).	
Gotthardschacht bei Orzegow, <i>Stgr., Beamtenwohnhaus</i>	Beuthen (Oberschlesien)	Beuthen (Oberschlesien)	Orzegow.	
Gottliebenthal bei Bankau, <i>Kol.</i>	Kreuzburg (Oberschlesien)	Kreuzburg (Oberschlesien)	Bankau.	
Gottliebenthal, <i>Kol.</i>	Rosenberg (Oberschlesien)	Rosenberg (Oberschlesien)	Gross - Berek.	
Gottmitungrube, <i>Stgr.</i>	Pless	Nicolai	Mittel - Lazisk.	
Goy bei Margareth, <i>Zg.</i>	Breslau	Breslau	Grossnädltz.	

Namen der Ortschaften.	Kreis.	Amtsgerichts- bezirk.	Bestellungs- Postanstalt.	Berichtigungen.
Goy bei Steine, <i>Zg.</i>	Breslau	Breslau	Schwoitsch.	
Goy, <i>Vw.</i>	Gross-Strehlitz	Ujest	Ujest.	
Goy, <i>D.</i>	Ohlau	Ohlau	Ohlau.	
Goy, <i>Kol.</i>	Pless	Nicolai	Nicolai.	
Goy bei Koselwitz, <i>Vw.</i>	Rosenberg (Oberschlesien)	Landsberg (Oberschlesien)	Landsberg (Oberschlesien).	
Goy, <i>Vw.</i>	Tost-Gleiwitz	Tost	Tost.	
Goy, <i>G., Hgr.</i>	Trebnitz (Schlesien)	Trebnitz (Schlesien)	Hünern [Kr. Trebnitz (Schlesien)].	
Goyhl (Goile), <i>D., Vw.</i>	Freystadt (Niederschlesien)	Glogau	Schlawa (Schlesien).	
Goymühle, <i>M.</i>	Beuthen (Oberschlesien)	Beuthen (Oberschlesien)	Beuthen (Oberschlesien).	
*Graase, <i>D., Rg.</i>	Falkenberg (Oberschlesien)	Falkenberg (Oberschlesien)	Postanstalt.	
Grabczok, <i>Kol.</i>	Oppeln	Kupp	Murow.	
Grabek. <i>Kol.</i>	Gross- Wartenberg	Festenberg	Conradau.	
Graben, <i>≡ D., Rg.</i>	Guhrau (Bz. Breslau)	Guhrau (Bz. Breslau)	Guhrau (Bz. Breslau).	
Graben, der, <i>Kol.</i>	Habelschwerdt	Landeck (Schlesien)	Seitenberg (Bz. Breslau).	
*Graben, Gross-, <i>D., G.</i>	Oels (Schlesien)	Oels (Schlesien)	Postanstalt (Grossgraben).	
Graben, Klein-, <i>≡ D.</i>	Trebnitz (Schlesien)	Festenberg	Frauenwaldau.	
Grabie, <i>Ab.</i>	Rybnik	Rybnik	Lissek.	
Grabig, <i>D.</i>	Glogau	Glogau	Klopschen.	
Grabina, <i>Kol.</i>	Tost-Gleiwitz	Tost	Tost.	
Grabine, <i>Kol.</i>	Lublinitz	Lublinitz	Pawonkau.	
Grabine. <i>≡ D., Kol.</i>	Neustadt (Oberschlesien)	Friedland (Bz. Oppeln)	Zülz.	
Grabkamühle, <i>M.</i>	Namslau	Namslau	Namslau.	
Grabofke, <i>D.</i>	Militsch (Bz. Breslau)	Militsch (Bz. Breslau)	Sulau.	
Grabofker Vorwerk, <i>Dm.</i>	Militsch (Bz. Breslau)	Militsch (Bz. Breslau)	Sulau.	
Grabow, <i>D., M.</i>	Gross-Strehlitz	Gross-Strehlitz	Stubendorf (Kr. Gross-Strehlitz).	
Grabow, <i>Vw.</i>	Tost-Gleiwitz	Tost	Tost.	
Grabowitz, <i>M.</i>	Beuthen (Oberschlesien)	Beuthen (Oberschlesien)	Miechowitz.	
Grabowka bei Sussetz, <i>Kol.</i>	Pless	Sohrau (Oberschlesien)	Sussetz.	
Grabowka, <i>≡ D.</i>	Ratibor	Ratibor	Lubom (Oberschlesien).	
Grabownia, <i>Kol.</i>	Rybnik	Rybnik	Rybnik.	
Grabownitze, <i>D., Dm.</i>	Militsch (Bz. Breslau)	Militsch (Bz. Breslau)	Kraschnitz.	
Grabsche Ziegelei, <i>Zg.</i>	Löwenberg (Schlesien)	Friedeberg (Queis)	Friedeberg (Queis).	
Graduschwitz, <i>D.</i>	Ohlau	Wansen	Brosewitz.	
Gräbel, <i>D.</i>	Bolkenhain	Bolkenhain	Falkenberg (Bz. Liegnitz).	
Gräbenmühle, <i>M.</i>	Striegau	Striegau	Striegau.	
Gräben, <i>D.</i>	Striegau	Striegau	Striegau.	
Gräbschen, <i>D., Rg.</i>	Breslau	Breslau	Postanstalt.	
Gräditz, Klein-, <i>D., Rg.</i>	Glogau	Glogau	Glogau.	
Gräditz, Gross-, <i>D., Rg.</i>	Glogau	Glogau	Gramschütz (Kr. Glogau).	

Namen der Ortschaften.	Kreis.	Amtsgerichts- bezirk.	Bestellungs- Postanstalt.	Berichtigungen.
Gräditz, Gross-, <i>Zg.</i>	Glogau	Glogau	Glogau.	
Gräditz, <i>D.</i>	Grottkau	Ottmachau	Ottmachau.	
Gräditz, Nieder-, <i>D., Rg.</i>	Schweidnitz	Schweidnitz	Postanstalt	[Gräditz (Bz. Breslau)].
Gräditz, Königlich, <i>D.</i>	Schweidnitz	Schweidnitz	Gräditz (Bz. Breslau).	
Gräfenhain (Bz. Liegnitz), <i>D.</i>	Sagan	Priebus	Postanstalt.	
Gräfenort, <i>Kol.</i>	Oppeln	Oppeln	Groschowitz.	
Gräferei, <i>D.</i>	Neisse	Neisse	Rochus.	
Gräfin Lauragrube, <i>Stgr.</i>	Kattowitz (Oberschlesien)	Königshütte (Oberschlesien)	Königshütte (Oberschlesien).	
Gräfliche Ziegelei, <i>Zg.</i>	Freystadt (Niederschlesien)	Freystadt (Niederschlesien)	Freystadt (Niederschlesien).	
Gräflich-Kolonie, <i>Kol.</i>	Zabrze	Zabrze	Zabrze.	
Gränowitz, <i>D.</i>	Liegnitz, Landkreis	Liegnitz	Mertschütz.	
Gräschine, <i>D., Rg.</i>	Wohlau	Winzig	Winzig.	
Grätzmühle, <i>M.</i>	Glogau	Glogau	Glogau.	
Grafenort, <i>D., Majoratsgut,</i> <i>Vw.</i>	Habelschwerdt	Habelschwerdt	Postanstalt.	
Grambschütz, \approx <i>Kd., Rg.</i>	Namslau	Namslau	Namslau.	
Grambschütz, Alt-, <i>Vw.</i>	Namslau	Namslau	Nassadel.	
Grambschützer Kolonie	Namslau	Namslau	Strehlitz (Bz. Breslau).	
*Gramschütz, <i>D., Rg., Bh.</i>	Glogau	Glogau	Postanstalt [Gramschütz (Kr. Glogau)].	
Granitz, <i>Ab.</i>	Pless	Myslowitz	Imielin.	
Granowe, <i>Vw.</i>	Gross- Wartenberg	Neumittelwalde	Neumittelwalde.	
Grapke-Vorwerk von Zessel, <i>Vw.</i>	Oels (Schlesien)	Oels (Schlesien)	Oels (Schlesien).	
Graschwitz, <i>D.</i>	Grottkau	Ottmachau	Friedenthal- Giesmanskau.	
Grasegrund, <i>Ofst.</i>	Bunzlau	Bunzlau	Lichtenwaldau.	
Grauden, Klein-, <i>D.</i>	Cosel (Schlesien)	Cosel (Schlesien)	Grossgrauden.	
Grauden, Gross-, <i>D., Jgh.</i>	Cosel (Schlesien)	Cosel (Schlesien)	Postanstalt (Grossgrauden).	
Graue Wolf, der, <i>Wh. u. 4 H.</i>	Lauban	Lauban	Langenöls.	
Graue Wolf, der, <i>Schk.</i>	Löwenberg (Schlesien)	Greiffenberg (Schlesien)	Schosdorf.	
Graupenmühle, <i>M.</i>	Lüben (Schlesien)	Lüben (Schlesien)	Raudten (Bz. Breslau), Stdt.	
Grebelwitz, \approx <i>D., Dm.</i>	Ohlau	Ohlau	Kattern.	
Grebline, <i>D., Dm., Vw.</i>	Militsch (Bz. Breslau)	Militsch (Bz. Breslau)	Freyhan.	
Greboschowitz, <i>D.</i>	Gross-Strehlitz	Gross-Strehlitz	Gross-Strehlitz.	
Gregorzcykgehöft, <i>Gh.</i>	Pless	Nicolai	Orzesche.	
Gregor-Mühle, <i>M.</i>	Grünberg (Schlesien)	Grünberg (Schlesien)	Schweinitz (Bz. Liegnitz).	
Gregorsowitz, <i>D.</i>	Ratibor	Ratibor	Lubowitz.	
Greibnig, \approx <i>D.</i>	Liegnitz, Landkreis	Liegnitz	Seifersdorf (Kr. Liegnitz).	
Greif, <i>D.</i>	Glogau	Polkwitz	Buchwald (Kr. Glogau).	
*Greiffenberg (Schlesien), <i>St.</i>	Löwenberg (Schlesien)	Greiffenberg (Schlesien)	Postanstalt	
*Greiffenstein	Löwenberg (Schlesien)	Greiffenberg (Schlesien)	Postanstalt.	

Namen der Ortschaften.	Kreis.	Amtsgerichts- bezirk.	Bestellungs- Postanstalt.	Berichtigungen.
Greiffenstein - Neundorf (Neundorf, grfl.), <i>D.</i>	Löwenberg (Schlesien)	Greiffenberg (Schlesien)	Greiffenstein.	
Greiffenthal, <i>D.</i>	Löwenberg (Schlesien)	Friedeberg (Queis)	Ullersdorf (Bz. Liegnitz).	
Greisau, <i>D.</i> , <i>Ab.</i>	Neisse	Neisse	Steinau (Oberschlesien).	
Greisitz - Neuvorwerk, <i>Vw.</i>	Sagan	Sagan	Sagan.	
Gremsdorf, <i>D.</i> (<i>bez. Lybz</i>)	Bunzlau	Bunzlau	Greulich.	
Grenzbirke, <i>Ab.</i>	Lüben (Schlesien)	Lüben (Schlesien)	Seebnitz (Bz. Liegnitz).	
Grenzdorf, <i>D.</i>	Laubau	Marklissa	Wigandsthal.	
Grenzdorf, <i>Kol.</i> , <i>Fo.</i>	Pless	Nicolai	Ornontowitz.	
Grenze, <i>Kol.</i>	Löwenberg (Schlesien)	Friedeberg (Queis)	Gebhardsdorf.	
Grenzendorf, <i>D.</i>	Glatz	Reinerz	Reinerz.	
Grenzendorf, <i>≈ D.</i>	Habelschwerdt	Mittelwalde (Schlesien)	Mittelwalde (Schlesien).	
Grenzhäuser von Blumenau, <i>Anth.</i>	Bolkenhain	Bolkenhain	Falkenberg (Bz. Liegnitz).	
Grenzhäuser, <i>Anth.</i> von Neuen, <i>Hgr.</i>	Bunzlau	Bunzlau	Ottendorf.	
Grenzhäuser, <i>Anth.</i> von Possen, <i>Hgr.</i>	Bunzlau	Bunzlau	Bunzlau.	
Grenzhäuser, <i>Kol.</i>	Glatz	Glatz	Pischkowitz.	
Grenzhäuser, <i>Ab.</i>	Habelschwerdt	Landeck (Schlesien)	Kunzendorf (Kr. Habelschwerdt).	
Grenzhäuser Brzezinka, <i>Anth.</i>	Kattowitz (Oberschlesien)	Myslowitz	Brzezinka.	
Grenzhäuser von Loffkowitz, <i>Anth.</i>	Kreuzburg (Oberschlesien)	Kreuzburg (Oberschlesien)	Ludwigsdorf (Oberschlesien).	
Grenzhäuser, <i>Ab.</i>	Löwenberg (Schlesien)	Friedeberg (Queis)	Ullersdorf (Bz. Liegnitz).	
Grenzhäuser, <i>Hgr.</i>	Löwenberg (Schlesien)	Löwenberg (Schlesien)	Schmottseifen.	
Grenzhäuser von Imielin, <i>Anth.</i>	Pless	Myslowitz	Brzezinka.	
Grenzhäuser von Grzeblowitz, <i>Anth.</i>	Pless	Pless	Pless.	
Grenzhäuser, <i>Kol.</i>	Rosenberg (Oberschlesien)	Rosenberg (Oberschlesien)	Sternalitz.	
Grenzhäuser, <i>Anth.</i> von Kotschanowitz, <i>Hgr.</i>	Rosenberg (Oberschlesien)	Kreuzburg (Oberschlesien)	Kleinlassowitz.	
Grenzhäuser von Mschanna, <i>Anth.</i>	Rybnik	Loslau	Jastrzeub.	
Grenzhäuser bei Gottartowitz, <i>Anth.</i>	Rybnik	Rybnik	Paruschowitz.	
Grenzhäuser bei Moschzenitz, <i>Hgr.</i>	Rybnik	Loslau	Jastrzeub.	
Grenzkolonie, <i>Kol.</i>	Beuthen (Oberschlesien)	Königshütte (Oberschlesien)	Schwien- tochlowitz.	
Grenzmühle, <i>M.</i>	Grottkau	Grottkau	Grottkau.	
Grenzmühle, <i>M.</i> , <i>Hgr.</i>	Löwenberg (Schlesien)	Löwenberg (Schlesien)	Deutmannsdorf.	
Grenzmühle bei Rachowitz, <i>M.</i>	Tost - Gleiwitz	Gleiwitz	Kieferstädtel.	
Grenzmühle, <i>M.</i>	Tost - Gleiwitz	Tarnowitz	Tworog.	
Grenzmühle, <i>M.</i>	Trebnitz (Schlesien)	Trachenberg (Schlesien)	Gellendorf.	
Grenzmühle, <i>M.</i>	Reichenbach (Schlesien)	Reichenbach (Schlesien)	Habendorf.	
Grenzthal, <i>Kol.</i>	Waldenburg (Schlesien)	Niederwüstegiersdorf	Wüstegiersdorf.	

Namen der Ortschaften.	Kreis.	Amtsgerichtsbezirk.	Bestellungs-Postanstalt.	Berichtigungen.
Grenzvorwerk, <i>Vw.</i>	Glogau	Glogau	Buchwald (Kr. Glogau).	
Grenzvorwerk, <i>Vw.</i>	Militsch (Bz. Breslau)	Trachenberg (Schlesien)	Korsenz.	
Greulich, <i>D.</i>	Bunzlau	Bunzlau	Postanstalt.	
Grimmen (Hohengrimmen), <i>Vw.</i>	Goldberg-Haynau	Goldberg (Schlesien)	Goldberg (Schlesien).	<i>Grimmen, Kreis Glogau</i>
Grobek, <i>Kol.</i>	Kreuzburg (Oberschlesien)	Landsberg (Oberschlesien)	Urschütz.	
Grobek bei Brinnitze, <i>Dorfanth.</i>	Oppeln	Kupp	Brinnitz.	
Groble bei Brinnitze, <i>Dorfanth.</i>	Oppeln	Kupp	Kupp.	
Groble (Wiechulla), <i>Kol.</i>	Oppeln	Oppeln	Oppeln.	
Grochau, <i>≡ D., Dm.</i>	Frankenstein (Schlesien)	Frankenstein (Schlesien)	Baumgarten (Kr. Frankenstein).	
Grochau, Neu-, <i>Ab.</i>	Frankenstein (Schlesien)	Frankenstein (Schlesien)	Baumgarten (Kr. Frankenstein).	
Grocholub, <i>≡ D., Kol.</i>	Neustadt (Oberschlesien)	Oberglogau	Walzen.	
Grochowe, <i>D.</i>	Trebnitz (Schlesien)	Trebnitz (Schlesien)	Schawoine.	
Grochwitz, <i>D.</i>	Frankenstein (Schlesien)	Frankenstein (Schlesien)	Baumgarten (Kr. Frankenstein).	
Grochwitz, Alt- u. Neu-, <i>D., Rg.</i>	Freystadt (Niederschlesien)	Carolath	Kuttlau.	
Grochwitz Forsthaus und Ziegelei, <i>Fo., Zg.</i>	Freystadt (Niederschlesien)	Carolath	Kuttlau.	
Grodisko, <i>≡ D.</i>	Gross-Strehlitz	Gross-Strehlitz	Rosmierka.	
Groditz, <i>D., Dm.</i>	Falkenberg (Oberschlesien)	Falkenberg (Oberschlesien)	Falkenberg (Oberschlesien).	
Groditz, <i>D.</i>	Namslau	Namslau	Bankwitz.	
Grodzisko, <i>Vw.</i>	Kreuzburg (Oberschlesien)	Konstadt	Konstadt.	
Grodzisko, <i>Fo.</i>	Rybnik	Loslau	Loslau.	
Grodziskomühle, <i>M.</i>	Rybnik	Loslau	Loslau.	
Gröbel, <i>Vw.</i>	Bunzlau	Bunzlau	Neujäschwitz.	
Gröbnig, <i>D., M.</i>	Leobschütz	Leobschütz	Postanstalt.	
Gröditz, <i>D.</i>	Goldberg-Haynau	Goldberg (Schlesien)	Gröditzberg.	
Gröditzberg, <i>D.</i>	Goldberg-Haynau	Goldberg (Schlesien)	Postanstalt.	
Gröditzberg, <i>Burg u. Rst.</i>	Goldberg-Haynau	Goldberg (Schlesien)	Gröditzberg.	
Grögersdorf, <i>D.</i>	Glogau	Glogau	Grauschütz (Kr. Glogau).	
Grögersdorf, äussere Vorst. von Jauer	Jauer	Jauer	Jauer.	
Grögersdorf, <i>D., Dm.</i>	Nimptsch	Nimptsch	Grünhartau.	
Gröschelbrücke bei Ostwitz (nebst Kirchhöfen), <i>Hebestelle</i>	Breslau	Breslau	Breslau 12.	
Grötsch, <i>D.</i>	Cosel (Schlesien)	Gnadenfeld	Grossnimtsdorf.	
Grötsch, <i>Kol.</i>	Rosenberg (Oberschlesien)	Rosenberg (Oberschlesien)	Rosenberg (Oberschlesien).	
Grojetz, <i>Kol.</i>	Lublinitz	Lublinitz	Boronow.	
Grojetz bei Boronow, <i>Vw.</i>	Lublinitz	Lublinitz	Boronow.	
Grojetz bei Woischnik, <i>Vw.</i>	Lublinitz	Lublinitz	Lubschau.	
*Groschowitz, <i>D.</i>	Oppeln	Oppeln	Postanstalt.	
Grosen, <i>≡ D.</i>	Wohlau	Wohlau	Dyhernfurth.	
Gross- wird gewöhnlich bei der Haupt-Ortsbezeichnung ge- funden, z. B. Grossbaudiss bei Baudiss.				

Namen der Ortschaften.	Kreis.	Amtsgerichts- bezirk.	Bestellungs- Postanstalt.	Berichtigungen.
Grossburg, <i>D., Rg.</i>	Strehlen (Schlesien)	Strehlen (Schlesien)	Postanstalt.	
Grosschelm, <i>D.</i>	Pless	Myslowitz	Postanstalt.	
Grossenborau, Ober-, Mittel- u. Nieder-, <i>D.</i>	Freystadt (Niederschlesien)	Freystadt (Niederschlesien)	Postanstalt (Grossenborau).	
Grossendorf, \approx <i>D., Rg.</i>	Steinau (Oder)	Steinau (Oder)	Steinau (Oder).	
Grosser Hau, <i>Kol.</i>	Bolkenhain	Bolkenhain	Merzdorf (Kr. Bolkenhain).	
Grosse Viehweide, <i>Hgr.</i>	Freystadt (Niederschlesien)	Freystadt (Niederschlesien)	Freystadt (Niederschlesien).	
Grosshof, <i>Vw.</i>	Pless	Pless	Guhrau (Kr. Pless).	
Grosshof, <i>Vw.</i>	Ratibor	Hultschin	Beneschau (Oberschlesien).	
Grosshoschütz, <i>D.</i>	Ratibor	Hultschin	Postanstalt.	
Grosskaschütz, \approx <i>D.</i>	Militsch (Bz. Breslau)	Prausnitz (Bz. Breslau)	Powitzko.	
Grosskreidel, <i>D.</i>	Wohlau	Wohlau	Postanstalt.	
Grosskriehen, <i>D.</i>	Lüben (Schlesien)	Lüben (Schlesien)	Postanstalt.	
Grossmahlendorf, \approx <i>D., Rg.</i>	Falkenberg (Oberschlesien)	Falkenberg (Oberschlesien)	Grüben (Oberschlesien).	
Gross-Marchwitz, <i>D., Rg.</i>	Namslau	Namslau	Namslau.	
Grossmühle, <i>M.</i>	Liegnitz, Landkreis	Liegnitz	Grosstinz.	
Grossnig, <i>D.</i>	Liegnitz, Landkreis	Liegnitz	Pahlowitz (Katzbach).	
Grossnimsdorf, <i>D.</i>	Cosel (Schlesien)	Gnadenfeld	Postanstalt.	
Grossschminitz, <i>D.</i>	Oppeln	Oppeln	Postanstalt.	
*Gross-Stein, \approx <i>Bhf., D.</i>	Gross-Strehlitz	Gross-Strehlitz	Postanstalt.	
Gross-Stein, <i>Kalkwerk, Etbl.</i>	Gross-Strehlitz	Gross-Strehlitz	Tarnau.	
Grossvorwerk, <i>Lehngm.</i>	Bunzlau	Bunzlau	Grosshartmanns- dorf (Bz. Liegnitz).	
Grossvorwerk, <i>Vw.</i>	Oels (Schlesien)	Oels (Schlesien)	Pontwitz.	
Grossvorwerk, <i>Vw.</i>	Glogau	Glogau	Wilkau (Schlesien).	
Grossvorwerk, <i>Vw.</i>	Gross-Strehlitz	Gross-Strehlitz	Gross-Strehlitz.	
Grosswandriss, <i>D., Rg.</i>	Liegnitz, Landkreis	Liegnitz	Postanstalt	
*Gross-Wartenberg, <i>St., Bh.</i>	Gross- Wartenberg	Gross- Wartenberg	Postanstalt.	
Gross-Weichsel, <i>D.</i>	Pless	Pless	Postanstalt.	
Grossweigelsdorf, <i>D.</i>	Oels (Schlesien)	Oels (Schlesien)	Postanstalt.	
Grosswierau, <i>D.</i>	Schweidnitz	Schweidnitz	Postanstalt.	
*Grottkau, <i>St.</i>	Grottkau	Grottkau	Postanstalt.	
*Grottkau, <i>Alt-, D.</i>	Grottkau	Grottkau	Postanstalt (Altgrottkau).	
Grottkauer Stadtförsterei, <i>Fo.</i>	Grottkau	Grottkau	Grottkau.	
Grottki, <i>D., Dm.</i>	Wohlau	Wohlau	Stroppen.	
Grubenhäuser bei Sternalitz, <i>Kol.</i>	Rosenberg (Oberschlesien)	Rosenberg (Oberschlesien)	Bischdorf (Oberschlesien).	
Grubenschäfferei, <i>Schf.</i>	Oels (Schlesien)	Bernstadt (Schlesien)	Bernstadt (Schlesien).	
Grudschütz, <i>D.</i>	Oppeln	Oppeln	Groschowitz.	
Grüben, <i>D., Rg.</i>	Falkenberg (Oberschlesien)	Falkenberg (Oberschlesien)	Postanstalt [Grüben (Ober- schlesien)].	
*Grünberg (Schlesien), <i>St.</i>	Grünberg (Schlesien)	Grünberg (Schlesien)	Postanstalt.	
Grünbergshöh, <i>Wh.</i>	Grünberg (Schlesien)	Grünberg (Schlesien)	Grünberg (Schlesien).	

Namen der Ortschaften.	Kreis.	Amtsgerichts- bezirk.	Bestellungs- Postanstalt.	Berichtigungen.
Gründerhain, <i>Ab.</i>	Görlitz	Görlitz	Niederlangenau (Oberlausitz).	
Gründorf, <i>≡ D., Rg.</i>	Oppeln	Carlsruhe (Schlesien)	Carlsruhe (Schlesien).	
Grüneiche, <i>D.</i>	Breslau	Breslau	Breslau 16.	
Grüneiche, <i>D.</i>	Militsch (Bz. Breslau)	Trachenberg (Schlesien)	Powitzko.	
Grüneiche, <i>Kol.</i>	Namslau	Namslau	Namslau.	
Grüneiche, <i>D.</i>	Oels (Schlesien)	Oels (Schlesien)	Grossgraben.	
Grüneiche, <i>Vw.</i>	Gross- Wartenberg	Gross- Wartenberg	Gimmel (Kr. Oels).	
Grüner Baum, <i>Gh.</i>	Glogau	Glogau	Glogau.	
Grünerhof, <i>Dm.</i>	Neurode	Glatz	Niedersteine.	
Grüne Tanne, Neue, (Neu- krauscha), <i>Kol.</i>	Görlitz, Landkreis	Görlitz	Charlottenhof (Oberlausitz).	
Grünewald, <i>D., Rg.</i>	Hoyerswerda	Ruhland	Wiednitz.	
Grünhartau, <i>Pfd.</i>	Nimptsch	Strehlen (Schlesien)	Postanstalt.	
Grünheide, <i>Dm., Hgr.</i>	Strehlen (Schlesien)	Strehlen (Schlesien)	Olbendorf.	
Grünhof bei Kritschen, <i>H.</i>	Oels (Schlesien)	Oels (Schlesien)	Kleinellguth.	
Grünhübel, <i>≡ D., Rg.</i>	Breslau	Breslau	Klettendorf- Hartlieb.	
Grünningen, <i>≡ D.</i>	Brieg (Bz. Breslau)	Brieg (Bz. Breslau)	Brieg (Bz. Breslau).	
Grünningen (Krähmühle), <i>H.</i>	Brieg (Bz. Breslau)	Brieg (Bz. Breslau)	Brieg (Bz. Breslau).	
Grünkretscham, <i>Kr.</i>	Lüben (Schlesien)	Lüben (Schlesien)	Raudten (Bz. Breslau), Stadt.	
Grüntanne, <i>Vw.</i>	Kreuzburg (Oberschlesien)	Konstadt	Simmenau.	
Grüntanne, <i>≡ D.</i>	Ohlau	Ohlau	Ohlau.	
Grünthal, <i>Gh.</i>	Glogau	Polkwitz	Neusorge (Schlesien).	
Grünthal, <i>Fb.</i>	Grünberg (Schlesien)	Grünberg (Schlesien)	Grünberg (Schlesien).	
Grünthal, <i>D.</i>	Neumarkt (Schlesien)	Neumarkt (Schlesien)	Oberstephansdorf.	
Grünthal, <i>Eibl.</i>	Sagan	Sagan	Sagan.	
Grünvorwerk, <i>Vw.</i>	Ohlau	Ohlau	Laskowitz (Bz. Breslau).	
Grünwald, <i>D.</i>	Grünberg (Schlesien)	Kontopp	Kolzig.	
Grünwald, <i>Vw., Fo.</i>	Namslau	Namslau	Schwirz.	
Grünwald, <i>Vw.</i>	Gross- Wartenberg	Gross- Wartenberg	Gimmel (Kr. Oels).	
Grüssau, <i>D., Kl.</i>	Landeshut (Schlesien)	Liebau (Schlesien) und Landeshut (Schlesien)	Postanstalt.	
Grüssaaisch-Dittersbach, <i>D.</i>	Landeshut (Schlesien)	Liebau (Schlesien)	Liebau (Schlesien).	
Grüssaaisch-Hermsdorf, <i>D.</i>	Landeshut (Schlesien)	Landeshut (Schlesien)	Grüssau.	
Grüssiggrund, <i>Gh.</i>	Goldberg-Haynau	Haynau (Schlesien)	Haynau. (Schlesien).	
Grüttenberg, <i>D., Rg.</i>	Oels (Schlesien)	Oels (Schlesien)	Allerheiligen (Schlesien).	
Gruna, <i>D.</i>	Görlitz, Landkreis	Görlitz	Kieslingswalde (Oberlausitz).	

Namen der Ortschaften.	Kreis.	Amtsgerichts- bezirk.	Bestellungs- Postanstalt.	Berichtigungen.
Grunau, \approx D., Rg.	Breslau	Breslau	Kattern.	
Grunau, \approx D.	Frankenstein (Schlesien)	Frankenstein (Schlesien)	Camenz (Schlesien), Ort.	
Grunau (Bz. Liegnitz), D.	Hirschberg (Schlesien)	Hirschberg (Schlesien)	Postanstalt.	
Grunau, \approx D.	Neisse	Neisse	Neisse.	
Grunau, D., Rg.	Nimptsch	Zobten (Bz. Breslau)	Rogau - Rosenau.	
Grunau, Ober- u. Nieder-, D., Dm.	Schweidnitz	Schweidnitz	Schweidnitz.	
Grunau, \approx D.	Striegau	Striegau	Puschkau.	
Grund, Kol., Vw.	Freystadt (Niederschlesien)	Freystadt (Niederschlesien)	Neustädtel (Bz. Liegnitz).	
Grund, Ab.	Görlitz, Landkreis	Görlitz	Sohra (Kr. Görlitz).	
Grund, Kol.	Neurode	Neurode	Neurode.	
Grund, Nieder-, Ab.	Lauban	Marklissa	Gerlachsheim.	
Grund, Ab.	Lauban	Marklissa	Schwert (Oberlausitz).	
Grund, D.	Waldenburg (Schlesien)	Nieder- wüstegiersdorf	Wüstewaltersdorf (Bz. Breslau).	
Grunddörfel, Hgr.	Lauban	Marklissa	Marklissa.	
Grundemühle bei Wundschütz, M.	Kreuzburg (Oberschlesien)	Konstadt	Konstadt.	
Grundhäuser, Ab.	Hirschberg (Schlesien)	Schmiedeberg (Riesengebirge)	Schreibendorf (Riesengebirge).	
Grundhäuser, Kol.	Lauban	Seidenberg (Oberlausitz)	Seidenberg 1 (Oberlausitz), Stadt.	
Grundhäuser zu Mellendorf, Hgr.	Reichenbach (Schlesien)	Reichenbach (Schlesien)	Nieder- langseifersdorf.	
Grundmannschacht, Stgr.	Kattowitz (Oberschlesien)	Nicolai	Emanuelsegen.	
Grundmühle, M.	Glogau	Glogau	Glogau.	
Grundmühle, M.	Grünberg (Schlesien)	Grünberg (Schlesien)	Schweinitz (Bz. Liegnitz).	
Grundmühle, M.	Reichenbach (Schlesien)	Reichenbach (Schlesien)	Habendorf.	
Grundvorwerk, Vw.	Gross- Wartenberg	Gross- Wartenberg	Brain.	
Grunow, D., Wssm.	Crossen (Oder)	Crossen (Oder)	Grosslessen.	
Grunowitz, D.	Rosenberg (Oberschlesien)	Rosenberg (Oberschlesien)	Kleinlassowitz.	
Grunwald, \approx D.	Glatz	Reinerz	Reinerz.	
Grunwitz, D., Rg.	Gross- Wartenberg	Gross- Wartenberg	Reesewitz.	
Gruschkamühle (Pufferken), Kol., M.	Tarnowitz	Tarnowitz	Tarnowitz.	
Grutschreiber, Kol.	Ratibor	Hultschin	Gr. Gorzytz.	
Grutzken bei Wendzin, Ab.	Lublinitz	Lublinitz	Ponoschau.	
Grzawa, \approx D.	Pless	Pless	Pless.	
Grzeblowitz, D.	Pless	Pless	Pless.	
Grzenda - Schleuse, Schleuse, 2 H.	Oppeln	Kupp	Creutzburger- hütte.	
Grzendzin, \approx D.	Cosel (Schlesien)	Gnadenfeld	Wronin.	
Gsell, Fo.	Rybnik	Rybnik	Rybnik.	
Gsellmühle, M.	Rybnik	Rybnik	Rybnik.	
Gucke, Ab.	Frankenstein (Schlesien)	Frankenstein (Schlesien)	Raudnitz (Bz. Breslau).	

Namen der Ortschaften.	Kreis.	Amtsgerichts- bezirk.	Bestellungs- Postanstalt.	Berichtigungen.
Gucke, <i>H.</i>	Münsterberg (Schlesien)	Münsterberg (Schlesien)	Kunzendorf (Kr. Münsterberg).	
Gucke, <i>Gl.</i>	Schweidnitz	Schweidnitz	Altjauernick.	
Guckelhausen, <i>D.</i> , <i>Zg.</i>	Striegau	Striegau	Neuhof (Schlesien).	
Guckelwitz, <i>D.</i> , <i>Rg.</i>	Breslau	Breslau	Koberwitz.	
Guckerei, <i>Kol.</i>	Strehlen (Schlesien)	Strehlen (Schlesien)	Prieborn.	
Guckerwitz, <i>Vw.</i>	Neumarkt (Schlesien)	Neumarkt (Schlesien)	Deutsch-Lissa.	
Gudlina, <i>M.</i>	Lublinitz	Lublinitz	Koschentin.	
Gühlichen, <i>D.</i>	Lüben (Schlesien)	Lüben (Schlesien)	Koslitz (Schlesien).	
Gührau, <i>D.</i> , <i>M.</i>	Grottkau	Grottkau	Giersdorf (Oberschlesien).	
Gülchen, <i>D.</i> , <i>Fo.</i>	Namslau	Namslau	Bankwitz.	
Güntersdorf, Ober-, Mittel- u. Nieder-, <i>D.</i> , <i>Rg.</i>	Bunzlau	Naumburg (Queis)	Waldau (Oberlausitz).	
Günther, <i>Lehng.</i>	Bunzlau	Bunzlau	Grosshartmanns- dorf (Bz. Liegnitz). Postanstalt.	
Günthersdorf (Bz. Liegnitz), <i>D.</i> , <i>Rg.</i> , <i>M.</i>	Grünberg (Schlesien)	Grünberg (Schlesien)		
Günthersdorf, <i>D.</i>	Ohlau	Ohlau	Kleinöls.	
Günthersdorf, <i>≡ D.</i>	Striegau	Striegau	Striegau.	
Güntherwitz, <i>D.</i> , <i>Rg.</i>	Trebnitz (Schlesien)	Trebnitz (Schlesien)	Perschütz.	
Günzelsche Ziegelei, <i>Zg.</i>	Neumarkt (Schlesien)	Neumarkt (Schlesien)	Kleinbresa.	
Gürkwitz, <i>D.</i> , <i>Rg.</i>	Militzsch (Bz. Breslau)	Prausnitz (Bz. Breslau)	Prausnitz (Bz. Breslau).	
Gürtlers Ziegelei, <i>Zg.</i>	Sagan	Sagan	Sagan.	
Güttmannsdorf, <i>≡ D.</i> , <i>Rg.</i>	Reichenbach (Schlesien)	Reichenbach (Schlesien)	Reichenbach (Schlesien), Stadt.	
Güttmannsdorf, Klein-, zu Olbersdorf, <i>Kol.</i>	Reichenbach (Schlesien)	Reichenbach (Schlesien)	Girlachsdorf.	
Gugelwitz, <i>D.</i> , <i>≡</i>	Lüben (Schlesien)	Lüben (Schlesien)	Mühlrädltz.	
Gugelwitz, <i>≡ D.</i> , <i>Dm.</i>	Militzsch (Bz. Breslau)	Militzsch (Bz. Breslau)	Militzsch (Bz. Breslau).	
Guglitze, <i>Vw.</i>	Guhrau (Bz. Breslau)	Guhrau (Bz. Breslau)	Guhrau (Bz. Breslau).	
Guhlau, <i>D.</i> , <i>Oföst.</i>	Glogau	Glogau	Driebitz.	
Guhlau, Gross-, <i>D.</i>	Grottkau	Grottkau	Grottkau.	
Guhlau, Klein-, <i>Kol.</i>	Grottkau	Grottkau	Osseg.	
Guhlau, <i>D.</i> , <i>Rg.</i> , <i>Zg.</i>	Guhrau (Bz. Breslau)	Guhrau (Bz. Breslau)	Guhrau (Bz. Breslau).	
Guhlau, <i>D.</i> , <i>M.</i>	Lüben (Schlesien)	Lüben (Schlesien)	Koslitz (Schlesien).	
Guhlau, <i>≡ D.</i> , <i>Rg.</i>	Reichenbach (Schlesien)	Reichenbach (Schlesien)	Nimptsch.	
Guhlau, <i>≡ D.</i>	Schweidnitz	Schweidnitz	Domanze.	
Guhlau, <i>D.</i> , <i>Rg.</i>	Trebnitz (Schlesien)	Prausnitz (Bz. Breslau)	Prausnitz (Bz. Breslau).	
Guhle, <i>Kol.</i>	Militzsch (Bz. Breslau)	Trachenberg (Schlesien)	Grosspeterwitz (Kr. Trebnitz).	
Guhlvorwerk, <i>Vw.</i>	Wohlau	Wohlau	Altwohlan.	
Guhlmühle, <i>M.</i>	Lüben (Schlesien)	Lüben (Schlesien)	Koslitz (Schlesien).	
Guhlvorwerk, <i>Vw.</i>	Steinau (Oder)	Steinau (Oder)	Raudten (Bz. Breslau), Stadt.	

Namen der Ortschaften.	Kreis.	Amtsgerichts- bezirk.	Bestellungs- Postanstalt.	Berichtigungen.
Guhrau, Klein-, <i>D.</i>	Falkenberg (Oberschlesien)	Falkenberg (Oberschlesien)	Falkenberg (Oberschlesien).	
Guhrau, Gross-, <i>D.</i>	Falkenberg (Oberschlesien)	Falkenberg (Oberschlesien)	Graase.	
*Guhrau (Bz. Breslau), <i>St.</i>	Guhrau (Bz. Breslau)	Guhrau (Bz. Breslau)	Postanstalt.	
Guhrau, Alt-, <i>≡ D.</i>	Guhrau (Bz. Breslau)	Guhrau (Bz. Breslau)	Guhrau (Bz. Breslau).	
Guhrau (Kr. Pless), <i>D.</i>	Pless	Pless	Postanstalt.	
Guhre, <i>≡ D., Rg., Zg.</i>	Militsch (Bz. Breslau)	Militsch (Bz. Breslau)	Freyhan.	
Guhre, Nieder-, <i>D., Vw.</i>	Militsch (Bz. Breslau)	Militsch (Bz. Breslau)	Militsch (Bz. Breslau).	
Guhren, <i>D.</i>	Steinau (Oder)	Steinau (Oder)	Deichslau.	
Guhrmühle zu Deutsch-Neudorf gehörig, <i>M.</i>	Münsterberg (Schlesien)	Münsterberg (Schlesien)	Kunzendorf (Kr. Münsterberg).	
Guhrwitz, <i>D., Rg.</i>	Breslau	Canth	Puschkowa.	
Guidogrube, <i>Stgr.</i>	Zabrze	Zabrze	Zabrze.	
Gunschwitz, <i>D., Dm., M.</i>	Ohlau	Ohlau	Wangern.	
Guradze, <i>Ab.</i>	Lublinitz	Guttentag	Guttentag.	
Gurek, <i>Anth.</i>	Pless	Pless	Neuberun.	
Gurek, <i>D.</i>	Rybnik	Rybnik	Nendza.	
Guretzko, <i>Vw.</i>	Beuthen (Oberschlesien)	Beuthen (Oberschlesien)	Beuthen (Oberschlesien).	
Guretzko, <i>Kol.</i>	Beuthen (Oberschlesien)	Beuthen (Oberschlesien)	Scharley.	
Guretzko, Neu-, <i>Kol.</i>	Beuthen (Oberschlesien)	Beuthen (Oberschlesien)	Beuthen (Oberschlesien).	
Gurigk, <i>D.</i>	Görlitz, Landkreis	Reichenbach (Oberlausitz)	Reichenbach (Oberlausitz).	
Gurkau Berg, <i>D.</i>	Glogau	Glogau	Glogau.	
Gurkau, <i>D., Rg.</i>	Guhrau (Bz. Breslau)	Herrnstadt.	Herrnstadt.	
Gurkau, <i>D., Fo.</i>	Pless	Pless	Neuberun.	
Gurkau, <i>D.</i>	Steinau (Oder)	Steinau (Oder)	Köben.	
Gurken, <i>Fo.</i>	Gross-Strehlitz	Gross-Strehlitz	Gross-Strehlitz.	
Gurnicken, <i>Kol.</i>	Rybnik	Rybnik	Rauden (Bz. Oppeln).	
Gursche, <i>Ab.</i>	Neumarkt (Schlesien)	Neumarkt (Schlesien)	Kleinbresa.	
Gurtsch, <i>D.</i>	Strehlen (Schlesien)	Strehlen (Schlesien)	Strehlen (Schlesien).	
Guschwitz, <i>D.</i>	Falkenberg (Oberschlesien)	Falkenberg (Oberschlesien)	Tillowitz.	
Gusenau, <i>Kol.</i>	Kreuzburg (Oberschlesien)	Kreuzburg (Oberschlesien)	Ushütz.	
Gusinden, <i>Fo.</i>	Gross- Wartenberg	Festenberg	Brustawe.	
Gusitz, <i>D., Rg.</i>	Glogau	Polkwitz	Kummernick.	
Gustau, <i>≡ D., Rg., Zg.</i>	Glogau	Glogau	Dalkau.	
Gustavgrube, <i>Stgr.</i>	Landeshut (Schlesien)	Landeshut (Schlesien)	Gottesberg.	
Gustavshain, <i>Kol.</i>	Lublinitz	Lublinitz	Woischnick.	
Gustavshöhe, <i>Vw.</i>	Tarnowitz	Tarnowitz	Broslawitz.	
Gusten (Bz. Breslau), <i>D.</i>	Ohlau	Ohlau	Postanstalt.	
Gusteutschel, <i>D.</i>	Glogau	Glogau	Brostau.	
Guteborn, <i>D., Rg., Gr.</i>	Hoyerswerda	Ruhland	Postanstalt.	
Gute Hoffnung, <i>Ab.</i>	Rosenberg (Oberschlesien)	Rosenberg (Oberschlesien)	Rosenberg (Oberschlesien).	

Namen der Ortschaften.	Kreis.	Amtsgerichts- bezirk.	Bestellungs- Postanstalt.	Berichtigungen.
Gutehoffnungshütte, <i>Kol.</i> , <i>Controlh.</i>	Beuthen (Oberschlesien)	Beuthen (Oberschlesien)	Morgenroth.	
Gutenbrunnenhäuser, <i>Ab.</i>	Hirschberg (Schlesien)	Hermsdorf (Kynast)	Seidorf.	
Guter Traugott, <i>Gr.</i>	Kattowitz (Oberschlesien)	Myslowitz	Schoppinitz.	
Gutezufluchtgrube, <i>Stgr.</i>	Kattowitz (Oberschlesien)	Myslowitz	Schoppinitz.	
Gutglück, <i>Vw.</i>	Gross- Wartenberg	Gross- Wartenberg	Trembatschau.	
Guthawe, <i>Kol.</i>	Oels (Schlesien)	Oels (Schlesien)	Gimmel (Kr. Oels).	
Gutsdorf, Mittel- u. Nieder-, <i>D., Rg., Zuckersiederei</i>	Striegau	Striegau	Postanstalt (Gutsdorf).	
Gutsdorf, Ober- (Kohlhöhe), <i>D., Rg., Zg.</i>	Striegau	Striegau	Gutsdorf.	
Gutschen, <i>Kol.</i>	Strehlen (Schlesien)	Strehlen (Schlesien)	Olbendorf.	
Guttenstädt, <i>Kol.</i>	Glogau	Glogau	Wiesau (Kr. Glogau).	
Guttentag, <i>St., Zg., Fo.</i>	Lublinitz	Guttentag	Postanstalt.	
Guttentag, <i>Schlossvorwerk</i>	Lublinitz	Guttentag	Guttentag.	
Guttwitz, <i>D.</i>	Neisse	Neisse	Bechau.	
Gutwohne, <i>D., Rg.</i>	Oels (Schlesien)	Oels (Schlesien)	Postanstalt.	
Gwisdon, <i>Vw.</i>	Tost-Gleiwitz	Gleiwitz	Rudzinitz.	
Gwosdek, <i>D.</i>	Zabrze	Zabrze	Zabrze.	
Gwosdzian, <i>D.</i>	Lublinitz	Guttentag	Postanstalt.	
Gwosdzütz, <i>D.</i>	Oppeln	Krappitz	Krappitz.	
Gypsgruben, <i>Gr.</i>	Leobschütz	Katscher	Dirschel.	

Namen der Ortschaften.	Kreis.	Amtsgerichts- bezirk.	Bestellungs- Postanstalt.	Berichtigungen.
H.				
Haag, <i>D.</i>	Hoyerswerda	Hoyerswerda	Hoyerswerda.	
Haasel, <i>D., Vw.</i>	Jauer	Jauer	Prausnitz (Bz. Liegnitz).	
Haasenu, <i>D., Rg.</i>	Trebnitz	Trebnitz	Schebitz.	
Haasenvorwerk, <i>Vw.</i>	(Schlesien)	(Schlesien)		
Haatsch, <i>D.</i>	Cosel (Schlesien)	Cosel (Schlesien)	Leisnitz.	
*Habelschwerdt, <i>St.</i>	Ratibor	Hultschin	Postanstalt.	
Habendorf, <i>D., Rg.</i>	Habelschwerdt	Habelschwerdt	Postanstalt.	
Habendorf, <i>D.</i>	Reichenbach	Reichenbach	Postanstalt.	
	(Schlesien)	(Schlesien)		
Habendorf, <i>D.</i>	Strehlen	Strehlen	Prieborn.	
	(Schlesien)	(Schlesien)		
Haberstroh, <i>Kol.</i>	Breslau	Breslau	Puschkowa.	
Habicht, <i>D.</i>	Cosel (Schlesien)	Gnadenfeld	Polnisch- Krawarn.	
Habichtsberg, <i>Fo.</i>	Landeshut	Landeshut	Grüssau.	
	(Schlesien)	(Schlesien)		
Hadasshiki bei Guttentag, <i>Vorst.</i>	Lublinitz	Guttentag	Guttentag.	
Hadra, Alt- u. Neu-, <i>≡ D.</i>	Lublinitz	Lublinitz	Lissau.	
Häderei, <i>Kalkofen, Etbl.</i>	Jauer	Jauer	Lauterbach (Kr. Bolkenhain).	
Hähnichen (Oberlausitz), <i>D., Schf., Zg.</i>	Rothenburg	Rothenburg	Postanstalt.	
	(Oberlausitz)	(Oberlausitz)		
Hälterhäuser, <i>Kol., Hgr.</i>	Görlitz, Landkreis	Görlitz	Kohlfurt.	
Hälterhäuser, <i>Kol.</i>	Namslau	Namslau	Namslau.	
Hältervorwerk, <i>Vw.</i>	Lüben (Schlesien)	Lüben (Schlesien)	Jacobsdorf (Bz. Liegnitz).	
Hänchen, Gross-, <i>D.</i>	Freystadt	Freystadt	Günthersdorf (Bz. Liegnitz).	
	(Niederschlesien)	(Niederschlesien)		
Hänchen, Klein-, <i>Kol.</i>	Freystadt	Freystadt	Günthersdorf	
	(Niederschlesien)	(Niederschlesien)	(Bz. Liegnitz).	
Hänchen, Neu-, <i>D.</i>	Jauer	Jauer	Kroitsch.	
Hänchen, <i>D.</i>	Löwenberg	Löwenberg	Kesselsdorf.	
	(Schlesien)	(Schlesien)		
Häneltmühle, <i>M.</i>	Grünberg	Grünberg	Deutsch- Wartenberg.	
	(Schlesien)	(Schlesien)		
Häseli, <i>Oderfl.</i>	Trebnitz	Trebnitz	Schebitz.	
<i>Häseli am Hirschenberg</i>	(Schlesien)	(Schlesien)		
Häslicht, <i>≡ D., Rg.</i>	Striegau	Striegau	Grossrosen.	
Hageholz, <i>Hgr.</i>	Görlitz	Görlitz	Kohlfurt.	
Hagendorf, <i>D.</i>	Lauban	Marklissa	Marklissa.	
Hagendorf, <i>D.</i>	Löwenberg	Löwenberg	Postanstalt.	
	(Schlesien)	(Schlesien)		
Hagendorf, Ober- oder Neu-, <i>Kol.</i>	Löwenberg	Löwenberg	Krummenöls.	
	(Schlesien)	(Schlesien)		
Hagendorf, Städtisch-, <i>Oföst.</i>	Löwenberg	Löwenberg	Greiffenberg (Schlesien).	
	(Schlesien)	(Schlesien)		
Hagenmühle, <i>M.</i>	Lauban	Marklissa	Marklissa.	
Hahn (Hahnvorwerk), <i>Kol.</i>	Frankenstein	Frankenstein	Silberberg.	
	(Schlesien)	(Schlesien)		
Hahnbusch zu Girlachsdorf, <i>Bahnwärterhaus</i>	Reichenbach	Reichenbach	Girlachsdorf.	
	(Schlesien)	(Schlesien)		
Hahnswalde, <i>Kol.</i>	Trebnitz	Trebnitz	Obernigk.	
	(Schlesien)	(Schlesien)		

Namen der Ortschaften.	Kreis.	Amtsgerichts- bezirk.	Bestellungs- Postanstalt.	Berichtigungen.
Hahnvorwerk, <i>Kol.</i>	Frankenstein (Schlesien)	Frankenstein (Schlesien)	Silberberg.	
Hahnvorwerk bei Kohlsdorf, <i>Vw.</i>	Neustadt (Oberschlesien)	Neustadt (Oberschlesien)	Steinau (Oberschlesien).	
Haidänichen, <i>D., Rg.</i>	Breslau	Breslau	Domslau.	
Haidau, \approx <i>D.</i>	Striegau	Striegau	Striegau.	
Haidauer Mühle, <i>M.</i>	Striegau	Striegau	Striegau.	
Haidau, Alt- u. Neu-, <i>Kol.</i>	Bunzlau	Bunzlau	Kaiserswaldau.	
Haidchen, <i>D.</i>	Guhrau (Bz. Breslau)	Herrnstadt	Rawitsch.	
Haidehäuser, <i>Hgr.</i>	Görlitz, Landkreis	Görlitz	Rothwasser (Oberlausitz).	
Haidemühle, <i>Etbl.</i>	Laubau	Laubau	Friedersdorf (Kr. Lauban).	
Haidevorwerk, <i>Vw.</i>	Sagan	Sagan	Neuwaldau.	
Haidevorwerk (genannt Neuhof), <i>Vw.</i>	Sprottau	Sprottau	Quaritz.	
Hain, <i>Kol.</i>	Neurode	Neurode	Ludwigsdorf (Kr. Neurode).	
Hain, <i>Kol.</i>	Freystadt (Niederschlesien)	Freystadt (Niederschlesien)	Freystadt (Niederschlesien).	
Hain, <i>Kol.</i>	Glatz	Glatz	Niederhannsdorf (Bz. Breslau).	
Hain, \approx <i>D.</i>	Habelschwerdt	Habelschwerdt	Lauterbach (Kr. Habel- schwerdt).	
Hain (Riesengebirge), <i>D.</i>	Hirschberg (Schlesien)	Hermisdorf (Kynast) und Schmiedeberg (Riesengebirge)	Postanstalt.	
Hain, <i>Kol.</i>	Glatz	Reinerz	Reinerz.	
Hain (Hainhäuser), <i>Kol.</i>	Laubau	Marklissa	Mittelsteinkirch.	
Hain, <i>Kol.</i>	Neurode	Wünschelburg	Wünschelburg.	
Hainbach, <i>D., Fo.</i>	Glogau	Polkwitz	Neusorge (Schlesien).	
Hainberg, <i>Kol.</i>	Hirschberg (Schlesien)	Hermisdorf (Kynast)	Seidorf.	
Haindorf, <i>Kol.</i>	Neurode	Neurode	Tuntschendorf.	
Hainhäuser, <i>Hgr.</i>	Hirschberg (Schlesien)	Hirschberg (Schlesien)	Warmbrunn.	
Hainhäuser (Hain), <i>Kol.</i>	Laubau	Marklissa	Marklissa.	
Hainhäuser, <i>Ab.</i>	Löwenberg (Schlesien)	Friedeberg (Queis)	Friedeberg (Queis).	
Hainvorwerk, <i>Vw.</i>	Freystadt (Niederschlesien)	Freystadt (Niederschlesien)	Freystadt (Niederschlesien).	
Hainwald, \approx <i>D.</i>	Goldberg-Haynau	Goldberg (Schlesien)	Pilgramsdorf.	
Halbau (Oberlausitzsch), <i>D.</i>	Sagan	Halbau	Halbau.	
Halbau (Schlesisch), <i>D.</i>	Sagan	Halbau	Halbau.	
*Halbau, <i>St.</i>	Sagan	Halbau	Postanstalt.	
Halbauer Forsthaus, <i>Fo.</i>	Sagan	Halbau	Halbau.	
Halbe Meile, <i>Etbl.</i>	Hirschberg (Schlesien)	Hirschberg (Schlesien)	Boberröhrsdorf.	
Halbe Meile, <i>Ab.</i>	Liegnitz, Landkreis	Liegnitz	Pahlowitz (Katzbach).	
Halbemeilmühle, <i>M.</i>	Grünberg (Schlesien)	Grünberg (Schlesien)	Grünberg (Schlesien).	
Halbendorf (Würgshalbendorf), <i>D.</i>	Bolkenhain	Bolkenhain	Würgsdorf.	
Halbendorf, Ober- u. Nieder, <i>D.</i>	Glatz	Glatz	Glatz.	

Namen der Ortschaften.	Kreis.	Amtsgerichts- bezirk.	Bestellungs- Postanstalt.	Berichtigungen.
Halbendorf, <i>≡ D.</i>	Grottkau	Grottkau	Grottkau.	
Halbendorf, Ober- u. Nieder-, <i>D., Rg., Zg.</i>	Lauban	Seidenberg (Oberlausitz)	Schönberg (Ober- lausitz) I, Stadt.	
Halbendorf, <i>D.</i>	Ohlau	Wansen	Wansen.	
Halbendorf, <i>D.</i>	Oppeln	Oppeln	Postanstalt.	
Halbendorf, <i>D., Ab., Fo.</i>	Rothenburg (Oberlausitz)	Muskau	Schleife.	
Halbendorf, <i>D., Dm., Rg.</i>	Striegau	Striegau	Striegau.	
Halbesdorf, <i>Vw., Hgr.</i>	Lauban	Lauban	Lauban.	
Halemba, <i>D.</i>	Kattowitz (Oberschlesien)	Kattowitz (Oberschlesien)	Antonienhütte.	
Halensko, <i>Kol.</i>	Gross-Strehlitz	Gross-Strehlitz	Stubendorf (Kr. Gross-Strehlitz.	
Hallatsch, <i>D.</i>	Glatz	Lewin	Lewin.	
Halster (Haustern), <i>Fo., Schf.</i>	Görlitz, Landkreis	Görlitz	Rothenburg (Oberlausitz).	
Haltauf, <i>D., Rg., Fb.</i>	Münsterberg (Schlesien)	Münsterberg (Schlesien)	Schreibendorf.	
Haltauf, <i>≡ D., Rg., M.</i>	Ohlau	Ohlau	Wangern.	
Haltauf, <i>D., Rg.</i>	Trebnitz (Schlesien)	Trebnitz (Schlesien)	Schawoine.	
Halupki, <i>Kol.</i>	Rybnik	Loslau	Loslau.	
Hammer, <i>Kol.</i>	Bunzlau	Bunzlau	Klitschdorf.	
Hammer, <i>D.</i>	Falkenberg (Oberschlesien)	Friedland (Bz. Oppeln)	Friedland (Bz. Oppeln).	
Hammer, <i>Vw.</i>	Freystadt (Niederschlesien)	Carolath	Beuthen (Oder).	
Hammer, <i>D., Wssm.</i>	Freystadt (Niederschlesien)	Carolath	Schlawa (Schlesien).	
Hammer, <i>Kol., Ab.</i>	Goldberg-Haynau	Haynau (Schlesien)	Reisicht.	
Hammer, Ober- und Nieder-, <i>D.</i>	Grünberg (Schlesien)	Grünberg (Schlesien)	Saabor.	
Hammer, <i>D.</i>	Habelschwerdt	Habelschwerdt	Altweistritz.	
Hammer, <i>Vw.</i>	Lüben (Schlesien)	Lüben (Schlesien)	Kotzenau.	
Hammer-Trachenberg, <i>D.</i>	Militsch (Bz. Breslau)	Trachenberg (Schlesien)	Radziunz.	
Hammer-Sulau, <i>D.</i>	Militsch (Bz. Breslau)	Militsch (Bz. Breslau)	Sulau.	
Hammer, <i>D., Rg.</i>	Wohlau	Winzig	Krehlau.	
Hammerhäuser bei Neuhammer, <i>Ab.</i>	Görlitz, Landkreis	Görlitz	Neuhammer (Oberlausitz).	
Hammerhäuser bei Schnellförtel, <i>Ab.</i>	Görlitz, Landkreis	Görlitz	Rauscha.	
Hammerhäuser bei Briese, <i>Kol.</i>	Oels (Schlesien)	Oels (Schlesien)	Oels (Schlesien).	
Hammerhäuser, <i>Ab.</i>	Schönan (Katzbach)	Hirschberg (Schlesien)	Jannowitz (Schlesien).	
Hammerhain, <i>Ab.</i>	Görlitz, Landkreis	Görlitz	Niederlangenau (Oberlausitz).	
Hammermühle, <i>Fo.</i>	Freystadt (Niederschlesien)	Carolath	Carolath.	
Hammermühle, <i>M.</i>	Hoyerswerda	Hoyerswerda	Hoyerswerda.	
Hammerstadt, <i>D., Rg., H.</i>	Rothenburg (Oberlausitz)	Niesky	Rietschen.	
Hammervorwerk, <i>Vw.</i>	Freystadt (Niederschlesien)	Carolath	Carolath.	
Hammervorwerk, <i>Vw.</i>	Freystadt (Niederschlesien)	Carolath	Schlawa (Schlesien).	
Hammervorwerk, <i>Vw.</i>	Lüben (Schlesien)	Lüben (Schlesien)	Kotzenau.	
Hammerziegelei, <i>Zg.</i>	Lüben (Schlesien)	Lüben (Schlesien)	Kotzenau.	

Namen der Ortschaften.	Kreis.	Amtsgerichts- bezirk.	Bestellungs- Postanstalt.	Berichtigungen.
Hampelbaude, <i>Bde.</i>	Hirschberg (Schlesien)	Schmiedeberg (Riesengebirge)	<i>Krummhübel</i> Krummhübel.	
Handelssaragruhe, <i>Stgr.</i>	Kattowitz (Oberschlesien)	Kattowitz (Oberschlesien)	Antonienhütte.	
Hanel's Haus, <i>H.</i>	Neustadt (Oberschlesien)	Neustadt (Oberschlesien)	Neustadt (Oberschlesien).	
Hannig, <i>Oföst.</i>	Frankenstein (Schlesien)	Frankenstein (Schlesien)	Laupersdorf [Kr. Frankenstein (Schlesien)].	
Hamsdorf, Neu-, <i>Kol.</i>	Glatz	Glatz	Niederhamsdorf (Bz. Breslau).	
Hamsdorf, Nieder-, <i>D.</i>	Glatz	Glatz	Postanstalt [Niederhamsdorf (Bz. Breslau)].	
Hamsdorf, Ober-, <i>≡ D., Dm.</i>	Glatz	Glatz	Niederhamsdorf (Bz. Breslau).	
Hamsdorf, <i>D.</i>	Neisse	Neisse	Grossneundorf. (Bz. Oppeln).	
*Hansdorf (Bz. Liegnitz), <i>D, Bl.</i>	Sagan	Sagan	Postanstalt.	
Hans-Heinrich-Fasanerie, <i>Fo.</i>	Pless	Pless	Pless.	
Hans-Heinrichschacht, <i>Gr.</i>	Waldenburg (Schlesien)	Waldenburg (Schlesien)	Waldenburg (Schlesien).	
Hans-Heinrichshof bei Poremba, <i>Vw.</i>	Pless	Pless	Pless.	
Hansmühle, <i>M.</i>	Hoyerswerda	Ruhland	Hohenbocka.	
Hanusowsky, <i>M., Hgr.</i>	Namslau	Namslau	Noldau.	
Hanussek, <i>D.</i>	Tost-Gleiwitz	Tarnowitz	Tworog.	
Haraschowska, <i>D.</i>	Gross-Strehlitz	Gross-Strehlitz	Vossowska.	
Harbultowitz, <i>D.</i>	Lublinitz	Lublinitz	Koschentin.	
Harmeringsche Ziegelei, <i>Zg.</i>	Breslau	Breslau	Schwoitsch.	
Harmonie, <i>Eibl.</i>	Oels (Schlesien)	Bernstadt (Schlesien)	Bernstadt (Schlesien).	
Harnischschacht, <i>Stgr.</i>	Kattowitz (Oberschlesien)	Kattowitz (Oberschlesien)	Laurahütte.	
Harpersdorf, <i>D.</i>	Goldberg-Haynau	Goldberg (Schlesien)	Postanstalt.	
Hartau, <i>Kol.</i>	Bolkenhain	Bolkenhain	Merzdorf (Kr. Bolkenhain).	
Hartau, <i>≡ D., Fb.</i>	Glatz	Reinerz	Rückers.	
Hartau, <i>Anth., Hgr.</i>	Glatz	Reinerz	Rückers.	
Hartau, <i>≡ D., Rg.</i>	Hirschberg (Schlesien)	Hirschberg (Schlesien)	Hirschberg (Schlesien).	
Hartau, <i>D.</i>	Hirschberg (Schlesien)	Schmiedeberg (Riesengebirge)	Schmiedeberg (Riesengebirge).	
Hartau, Städtisch-, <i>D.</i>	Landeshut (Schlesien)	Liebau (Schlesien)	Michelsdorf (Bz. Liegnitz).	
Hartau, <i>Vw.</i>	Löwenberg (Schlesien)	Löwenberg (Schlesien)	Löwenberg (Schlesien).	
Hartau, <i>Vw.</i>	Neumarkt (Schlesien)	Neumarkt (Schlesien)	Zieserwitz.	
Hartau (Harthau), <i>≡ D.</i>	Sprottau	Sprottau	Langheinersdorf (Schlesien).	
Hartau, <i>D.</i>	Waldenburg (Schlesien)	Waldenburg (Schlesien)	Salzbrunn.	
Harte, <i>Kol.</i>	Neurode	Neurode	Ludwigsdorf (Kr. Neurode).	
Hartelangvorwerk (Lang- vorwerk), <i>D.</i>	Löwenberg (Schlesien)	Löwenberg (Schlesien)	Löwenberg (Schlesien).	
Hartenberg, <i>Kol.</i>	Hirschberg (Schlesien)	Hermisdorf (Kynast)	Petersdorf (Riesengebirge).	
Hartenhäuser, <i>Ab.</i>	Habelschwerdt	Habelschwerdt	Altlohnitz.	

Namen der Ortschaften.	Kreis.	Amtsgerichts- bezirk.	Bestellungs- Postanstalt.	Berichtigungen.
Hartenhäuser, <i>Ab.</i>	Landeshut (Schlesien)	Landeshut (Schlesien)	Dittersbach, (Städtisch-).	
Hartha, <i>D.</i>	Frankenstein (Schlesien)	Frankenstein (Schlesien)	Camenz (Schlesien), Ort.	
Hartha, Grün-, <i>Kol.</i>	Frankenstein (Schlesien)	Frankenstein (Schlesien)	Schönwalde (Bz. Breslau).	
Hartha (Glossener Jägerei), <i>Rg., Fo.</i>	Görlitz, Landkreis	Reichenbach (Oberlausitz)	Melaune.	
Hartha, <i>D., Rg.</i>	Lauban	Greiffenberg (Schlesien)	Greiffenberg (Schlesien).	
Hartha (Harthäuser), <i>Kol.</i>	Lauban	Seidenberg (Oberlausitz)	Schönberg (Oberlausitz).	
Harthau, Grüssau-, <i>D.</i>	Landeshut (Schlesien)	Landeshut (Schlesien)	Schwarzwaldau.	
Harthau (Hartau), <i>D.</i>	Sprottau	Sprottau	Langheimersdorf (Schlesien).	
Harthau, \approx <i>D., Rg.</i>	Reichenbach (Schlesien)	Reichenbach (Schlesien)	Reichenbach (Schlesien) 1.	
Harthe, <i>Kol., Fo., Zh.</i>	Falkenberg (Oberschlesien)	Falkenberg (Oberschlesien)	Schedlau.	
Hartlieb, <i>D., Rg.</i>	Breslau	Breslau	Postanstalt, siehe Klettendorf- Hartlieb.	
Hartlieborsdorf oder Hartliebs- dorf, <i>D.</i>	Löwenberg (Schlesien)	Löwenberg (Schlesien)	Deutmannsdorf.	
Hartmannsdorf, Gross-, Ober- u. Nieder-, <i>D., Rg., Brauerei</i>	Bunzlau	Bunzlau	Postanstalt [Gross- hartmannsdorf, (Bz. Liegnitz)].	
Hartmannsdorf, <i>D.</i>	Freystadt (Niederschlesien)	Freystadt (Niederschlesien)	Seifersdorf (Kr. Freystadt).	
Hartmannsdorf, <i>Fo.</i>	Freystadt (Niederschlesien)	Freystadt (Niederschlesien)	Ochelhermsdorf.	
Hartmannsdorf, \approx <i>D.</i>	Landeshut (Schlesien)	Landeshut (Schlesien)	Wittgendorf (Schlesien).	
Hartmannsdorf, \approx <i>D.</i>	Lauban	Marklissa	Marklissa.	
Hartmannsdorf, Ober- u. Nieder-, \approx <i>D., Rg.</i>	Sagan	Halbau	Wiesau (Kr. Sagan).	
Hartstein, <i>G.</i>	Neustadt (Oberschlesien)	Neustadt (Oberschlesien)	Zülz.	
Haselbach, Ober- u. Nieder-, <i>D.</i>	Landeshut (Schlesien)	Landeshut (Schlesien)	Dittersbach (Städtisch-).	
Haselbach, <i>D.</i>	Sprottau	Sprottau	Jacobsdorf (Bz. Liegnitz).	
Haselhäuser, <i>Kol.</i>	Lauban	Marklissa	Marklissa.	
Haselschenke, <i>Zg.</i>	Lauban	Marklissa	Rengersdorf (Queis).	
Haselvorwerk bei Mühlisdorf, <i>Vw.</i>	Neustadt (Oberschlesien)	Neustadt (Oberschlesien)	Riegersdorf (Oberschlesien).	
Hasenau, <i>Kol.</i>	Bunzlau	Bunzlau	Lorenzdorf	
Hasenbaude, <i>Gebirgsh.</i>	Hirschberg (Schlesien)	Schmiedeberg (Riesengebirge)	Krummhübel. <i>Barischensberg (Rhyb.)</i>	
Hasenberg, <i>W.</i>	Görlitz, Landkreis	Görlitz	Girbigsdorf.	
Hasenförster, <i>H.</i>	Löwenberg (Schlesien)	Friedeberg (Queis)	Ullersdorf (Bz. Liegnitz).	
Hasengraben, <i>D.</i>	Glatz	Glatz	Glatz.	
Hasenschenke, <i>Kr.</i>	Sagan	Sagan	Dittersbach (Kr. Sagan).	
Hasenthal, <i>Kol.</i>	Bunzlau	Bunzlau	Lichtenwaldau.	

Namen der Ortschaften.	Kreis.	Amtsgerichts- bezirk.	Bestellungs- Postanstalt.	Berichtigungen.
Hasenwerder, <i>Fo.</i>	Neumarkt (Schlesien)	Neumarkt (Schlesien)	Nimkau.	
Hassitz, \approx <i>D.</i>	Glatz	Glatz	Glatz.	
Hauffen, <i>Kol.</i>	Wohlau	Wohlau	Rienberg.	
Haugendorf, <i>D., Vw.</i>	Namslau	Namslau	Buchelsdorf (Kr. Namslau).	
Haugsdorf, Sächsisch, \approx <i>D., Rg.</i>	Lauban	Lauban	Naumburg (Queis).	
Haugsdorf, Schlesisch, <i>D., Rg.</i>	Lauban	Lauban	Naumburg (Queis).	
Haukretscham (Hauschölzerei), <i>Wdh.</i>	Bunzlau	Bunzlau	Lorendorf.	
Haumberg (Haugengrund), <i>Kol.</i>	Neurode	Neurode	Kunzendorf (Kr. Neurode).	
Haumberg, <i>Kol., Antheil Neurode</i>	Neurode	Neurode	Neurode.	
Haunold, <i>D., Dm.</i>	Frankenstein	Frankenstein	Gnadenfrei, Blf.	
Haus am rothen Berge, <i>H.</i>	Löwenberg (Schlesien)	Löwenberg (Schlesien)	Löwenberg (Schlesien).	
Hausberg, <i>Rst.</i>	Hirschberg (Schlesien)	Hirschberg (Schlesien)	Hirschberg (Schlesien).	
Hausberg, <i>Kol.</i>	Lauban	Marklissa	Schwerta (Oberlausitz).	
Hauschölzerei (Haukretscham), <i>Wdh.</i>	Bunzlau	Bunzlau	Lorendorf.	
Hanscholtisei, <i>Wdh.</i>	Bunzlau	Bunzlau	Lorendorf.	
Hausdorf, \approx <i>D.</i>	Bolkenhain	Bolkenhain	Rohnstock.	
Hausdorf, \approx <i>D., Rg.</i>	Neumarkt (Schlesien)	Neumarkt (Schlesien)	Neumarkt (Schlesien).	
Hausdorf, Ober- u. Nieder-, <i>D., Rg.</i>	Neurode	Neurode	Postanstalt [Hausdorf (Kr. Neurode)].	
Hausdorf, Neu-, <i>Kol.</i>	Neurode	Neurode	Neurode.	
Hausdorf bei Leuthen, <i>H.</i>	Sagan	Halbau	Wiesau (Kr. Sagan).	
Hausdorf (Kr. Waldenburg), <i>D.</i>	Waldenburg (Schlesien)	Waldenburg (Schlesien)	Postanstalt.	
Haustern (Halster), <i>Fo., Schf.</i>	Görlitz, Landkreis	Görlitz	Rothenburg (Oberlausitz).	
Hay, <i>Fo.</i>	Ratibor	Ratibor	Kuchelna.	
Hayn, \approx <i>D.</i>	Habelschwerdt	Habelschwerdt	Lauterbach (Kr. Habelschwerdt).	
*Haynau (Schlesien), <i>St.</i>	Goldberg-Haynau	Haynau (Schlesien)	Postanstalt.	
Haynauer Oberförsterei, <i>Oföst.</i>	Goldberg-Haynau	Haynau (Schlesien)	Modlau.	
Haynauer Vorwerke, 3 <i>Vw.</i>	Goldberg-Haynau	Haynau (Schlesien)	Haynau (Schlesien).	
Hayne, <i>D.</i>	Löwenberg (Schlesien)	Friedeberg (Queis)	Rabishau.	
Haynvorwerk, <i>Vw.</i>	Löwenberg (Schlesien)	Greiffenberg (Schlesien)	Spiller.	
Hebendorf, <i>Zh.</i>	Reichenbach (Schlesien)	Reichenbach (Schlesien)	Langenbielau.	
Hebendorf von Reichenbach (Schlesien), <i>Vorst.</i>	Reichenbach (Schlesien)	Reichenbach (Schlesien)	Reichenbach (Schlesien), Stadt.	
Hechlowka, <i>Hgr.</i>	Pless	Nicolai	Nicolai.	
Hedwigsburg, <i>Kol.</i>	Sagan	Priebus	Muskau.	
Hedwigsdorf (Sanct), <i>D., Zg.</i>	Goldberg-Haynau	Haynau (Schlesien)	Steinsdorf.	

Namen der Ortschaften.	Kreis.	Amtsgerichts- bezirk.	Bestellungs- Postanstalt.	Berichtigungen.
Hedwigshof bei Lomnitz, <i>Vw.</i>	Rosenberg (Oberschlesien)	Rosenberg (Oberschlesien)	Schoffschütz.	
Hedwigslust, <i>Fo.</i>	Oppeln	Oppeln	Poliwoda.	
Hedwigsschacht, <i>Stgr.</i>	Waldenburg (Schlesien)	Gottesberg	Fellhammer.	
Hedwigsthal, <i>D., Rg.</i>	Militsch (Bz. Breslau)	Militsch (Bz. Breslau)	Wirschkowitz.	
Hedwigwuschgrube, <i>Gr.</i>	Zabrze	Zabrze	Borsigwerk.	
Heegewaldhäuser, <i>Ab.</i>	Löwenberg (Schlesien)	Friedeberg (Queis)	Rabishau.	
Hegerberg, <i>Etbl.</i>	Glatz	Glatz	Gabersdorf (Kr. Glatz).	
Hegerhaus am Altgrottkauer Wege, <i>Fo.</i>	Grottkau	Grottkau	Koppitz.	
Hegerhaus über Tannendorf, <i>Jgh.</i>	Pless	Pless	Altberun.	
Hegerhaus, <i>Jgh.</i>	Pless	Pless	Altberun.	
Hegerhaus, <i>Fo.</i>	Rosenberg (Oberschlesien)	Rosenberg (Oberschlesien)	Mischline.	
Hegerwiese, <i>Wasserwerk</i>	Liegnitz, Landkreis	Liegnitz	Liegnitz 4 (Jauerstrasse).	
Hegewald, <i>Zg.</i>	Trebnitz (Schlesien)	Trebnitz (Schlesien)	Obernigk.	
Heidane, <i>Kol.</i>	Oels (Schlesien)	Oels (Schlesien)	Pontwitz.	
Heidau (Heydau), <i>D., Rg., M.</i>	Freystadt (Niederschlesien)	Freystadt (Niederschlesien)	Nittritz.	
Heidau, Neu-, von Thamm, <i>Kol.</i>	Glogau	Glogau	Buchwald (Kr. Glogau).	
Heidau, Anth. von Krampfer, <i>Kol., Fo.</i>	Glogau	Glogau	Primkenau.	
Heidau, Ober- u. Nieder, <i>D.</i>	Liegnitz, Landkreis	Parchwitz	Parchwitz.	
Heidau, <i>Kol.</i> (siehe Wildbahn- Heidau)	Militsch (Bz. Breslau)	Militsch (Bz. Breslau)	Gontkowitz.	
Heidau, <i>D.</i>	Neisse	Neisse	Mittelneuland.	
Heidau, Klein-, <i>Kol.</i>	Neumarkt (Schlesien)	Neumarkt (Schlesien)	Deutsch-Lissa.	
Heidau, Gross-, <i>D., Dm.</i>	Neumarkt (Schlesien)	Neumarkt (Schlesien)	Nimkau.	
Heidau, <i>D., Rg.</i>	Ohlau	Ohlau	Ohlau.	
Heidau, Alt- u. Neu-, <i>D.</i>	Wohlau	Winzig	Gimmel (Kr. Wohlau).	
Heidau (Heidevorwerk), <i>D., Dm.</i>	Wohlau	Wohlau	Altwohlau.	
Heidchen, <i>Fo.</i>	Militsch (Bz. Breslau)	Trachenberg (Schlesien)	Radziunz.	
Heidchen, <i>≡ D.</i>	Militsch (Bz. Breslau)	Trachenberg (Schlesien)	Korsenz.	
Heidchen, <i>Fo.</i>	Oppeln	Kupp	Karlsmarkt.	
Heide, Ober-, <i>Fo.</i>	Bunzlau	Bunzlau	Kittlitztreben.	
Heide, unter der, Bischdorfer Antheil, <i>Hgr.</i>	Goldberg-Haynau	Haynau (Schlesien)	Reisicht.	
Heide, Alt-, <i>D.</i>	Glatz	Glatz	Postanstalt (Altheide).	
Heide, Neu-, <i>D.</i>	Glatz	Glatz	Altheide.	
Heide, <i>Kol.</i>	Goldberg-Haynau	Goldberg (Schlesien)	Pilgramsdorf.	
Heide, <i>D.</i>	Lauban	Marklissa	Wigandsthal.	
Heide, <i>D., Fo.</i>	Rothenburg (Oberlausitz)	Muskau	Kenla (Schlesien).	
Heide, <i>Chh.</i>	Rothenburg (Oberlausitz)	Muskau	Rietschen.	

Namen der Ortschaften.	Kreis.	Amtsgerichts- bezirk.	Bestellungs- Postanstalt.	Berichtigungen.
Heideberg, <i>Kol.</i>	Görlitz, Landkreis	Reichenbach (Oberlausitz)	Arnsdorf (Oberlausitz).	
Heideberg, <i>Kol.</i>	Görlitz, Landkreis	Reichenbach (Oberlausitz)	Melaune.	
Heidedorf, <i>Vw.</i>	Guhrau (Bz. Breslau)	Herrnstadt	Herrnstadt.	
*Heidegersdorf, <i>Hgr., Bh., Fb.</i>	Bunzlau	Bunzlau	Waldau (Oberlausitz).	
Heidehäuser, <i>Kol.</i>	Bunzlau	Bunzlau	Siegersdorf.	
Heidehäuser (Heidemühlhäuser), <i>Kol.</i>	Goldberg-Haynau	Haynau (Schlesien)	Modlau.	
Heidehäuser, <i>Vw.</i>	Guhrau (Bz. Breslau)	Guhrau (Bz. Breslau)	Schüttlau.	
Heidehäuser, <i>Hgr.</i>	Löwenberg (Schlesien)	Löwenberg (Schlesien)	Kesselsdorf (Schlesien).	
Heidehaus, <i>Schl., Rg.</i>	Falkenberg (Oberschlesien)	Löwen (Schlesien)	Schurgast.	
Heidekretscham, <i>Wh.</i>	Trebnitz (Schlesien)	Trebnitz (Schlesien)	Grosstotschen.	
Heidelberg, <i>Kol.</i>	Habelschwerdt	Habelschwerdt	Lichtenwalde (Bz. Breslau).	
Heidelberg, <i>D.</i>	Habelschwerdt	Landeck (Schlesien)	Landeck (Schlesien).	
Heidelberg, <i>Kol.</i>	Hirschberg (Schlesien)	Hermisdorf (Kynast)	Petersdorf (Riesengebirge).	
Heidelberg, <i>Kol.</i>	Waldenburg (Schlesien)	Waldenburg (Schlesien)	Kynau.	
Heidemühle, <i>M.</i>	Glogau	Glogau	Raudten (Bz. Breslau), Bhf.	
Heidemühle, <i>M.</i>	Grünberg (Schlesien)	Grünberg (Schlesien)	Grünberg (Schlesien)	
Heidemühle, <i>M.</i>	Lauban	Lauban	Friedersdorf (Kr. Lauban).	
Heidemühle, <i>M.</i>	Trebnitz (Schlesien)	Trebnitz (Schlesien)	Wiese (Kr. Trebnitz).	
Heidemühle, <i>M.</i>	Trebnitz (Schlesien)	Trebnitz (Schlesien)	Obernigk.	
Heidemühlhäuser (Heidehäuser), <i>Kol.</i>	Goldberg-Haynau	Haynau (Schlesien)	Modlau.	
Heidenau, <i>Kol.</i>	Neisse	Neisse	Ottmachau.	
Heidenberg, <i>Ab.</i>	Liegnitz, Landkreis	Liegnitz	Jauer.	
Heidenberg, <i>Kol.</i>	Neurode	Neurode	Königswalde (Bz. Breslau).	
Heidermühle, <i>M.</i>	Grottkau	Grottkau	Falkenau (Schlesien).	
Heidersdorf, Gross- = u. Klein-, <i>D., Dm.</i>	Falkenberg (Oberschlesien)	Falkenberg (Oberschlesien)	Falkenberg (Oberschlesien).	
Heidersdorf, Klein-, <i>Kol.</i>	Falkenberg (Oberschlesien)	Falkenberg (Oberschlesien)	Falkenberg (Oberschlesien).	
Heidersdorf, Ober-, = <i>D., Rg.</i>	Lauban	Lauban	Nieder- heidersdorf.	
Heidersdorf, = <i>D.</i>	Neisse	Neisse	Neisse.	
*Heidersdorf (Kreis Nimptsch), <i>D., Rg., Fb., Bh.</i>	Nimptsch	Nimptsch	Postanstalt.	
Heidersdorf, <i>D., Rg.</i>	Wohlau	Wohlau	Altwohlau.	
Heidersdorfer Mühle, <i>Wsm.</i>	Falkenberg (Oberschlesien)	Falkenberg (Oberschlesien)	Falkenberg (Oberschlesien).	
Heidevorwerk, <i>Vw.</i>	Glogau	Glogau	Tschepplau.	
Heidevorwerk, <i>Kol.</i>	Glogau	Glogau	Quaritz.	

Namen der Ortschaften.	Kreis.	Amtsgerichts- bezirk.	Bestellungs- Postanstalt.	Berichtigungen.
Heidevorwerk, <i>Vw.</i>	Grünberg (Schlesien)	Grünberg (Schlesien)	Nittritz.	
Heidevorwerk b. Gr.-Dobritsch, <i>Vw.</i>	Sagan	Sagan	Neuwaldau.	
Heidevorwerk, <i>Vw.</i>	Guhrau (Bz. Breslau)	Guhrau (Bz. Breslau)	Niehe.	
Heidevorwerk (Heidau), <i>D., Dm.</i>	Wohlau	Wohlau	Altwohlan.	
Heidewaldau, <i>D.</i>	Görlitz, Landkreis	Görlitz	Waldau (Oberlausitz).	
Heidewilxen, \approx <i>D., Rg.</i>	Trebnitz (Schlesien)	Trebnitz (Schlesien)	Obernigk.	
Heidewinkel, <i>Schf.</i>	Oels (Schlesien)	Oels (Schlesien)	Juliusburg.	
Heidowisna, <i>Kol.</i>	Kattowitz (Oberschlesien)	Myslowitz	Brzezinka.	
Heilbrunn, <i>Bd.</i>	Laubau	Seidenberg (Oberlausitz)	Schönberg (Oberlausitz).	
Heiligensee, <i>D., Fo.</i>	Bunzlau	Bunzlau	Tiefenfurt.	
Heiligensee, <i>D.</i>	Görlitz, Landkreis	Görlitz	Tiefenfurt.	
Heiligensee, <i>D.</i>	Sagan	Halbau	Tiefenfurt.	
Hein bei Kunzendorf, <i>Fo.</i>	Habelschwerdt	Landeck (Schlesien)	Kunzendorf (Kr. Habelschwerdt).	
Heine, <i>D.</i>	Gross-Strehlitz	Gross-Strehlitz	Guttentag.	
Heinersdorf, \approx <i>D.</i>	Frankenstein (Schlesien)	Frankenstein (Schlesien)	Frankenstein (Schlesien).	
Heinersdorf, Klein-, \approx <i>D.</i>	Grünberg (Schlesien)	Grünberg (Schlesien)	Grünberg (Schlesien).	
Heinersdorf, <i>D.</i>	Hoyerswerda	Ruhland	Ortrand.	
Heinersdorf, <i>D.</i>	Liegnitz, Landkreis	Liegnitz	Kunitz.	
Heinersdorf, <i>Zg.</i>	Frankenstein (Schlesien)	Frankenstein (Schlesien)	Frankenstein (Schlesien).	
Heinersdorf, \approx <i>D.</i>	Neisse	Ottmachau	Schwammelwitz.	
Heines Fabrik, <i>Fb.</i>	Grünberg (Schlesien)	Grünberg (Schlesien)	Rothenburg (Oder).	
Heinitzgrube, <i>Stgr.</i>	Beuthen (Oberschlesien)	Beuthen (Oberschlesien)	Beuthen (Oberschlesien).	
Heinrich (Kaiser-Heinrichgut), <i>Kol.</i>	Waldenburg (Schlesien)	Waldenburg (Schlesien)	Kynau.	
Heinrichau, <i>Kol.</i>	Falkenberg (Oberschlesien)	Friedland (Bz. Oppeln)	Friedland (Bz. Oppeln).	
Heinrichau, <i>D.</i>	Grünberg (Schlesien)	Grünberg (Schlesien)	Grünberg (Schlesien).	
Heinrichau, <i>Vw.</i>	Grünberg (Schlesien)	Kontopp	Kontopp.	
*Heinrichau (Bz. Breslau), <i>D.</i>	Münsterberg (Schlesien)	Münsterberg (Schlesien)	Postanstalt.	
Heinrichau, Alt-, \approx <i>D.</i>	Münsterberg (Schlesien)	Münsterberg (Schlesien)	Heinrichau.	
Heinrichau, \approx <i>D.</i>	Waldenburg (Schlesien)	Nieder- wüstegiersdorf	Wüstewaltersdorf (Bz. Breslau).	
Heinrichfelde, <i>Vw.</i>	Sagan	Sagan	Naumburg (Bober).	
Heinrichsbrunn, <i>Rst.</i>	Neisse	Neisse	Neisse.	
Heinrichsburg, <i>Ethl.</i>	Hirschberg (Schlesien)	Hirschberg (Schlesien)	Stonsdorf.	
Heinrichsdorf, <i>D.</i>	Cosel (Schlesien)	Gnadenfeld	Matzkirch.	
Heinrichsdorf, <i>Kol.</i>	Gross-Strehlitz	Gross-Strehlitz	Stubendorf (Kr. Gross-Strehlitz).	
Heinrichsdorf, <i>Fischerei</i>	Militsch (Bz. Breslau)	Militsch (Bz. Breslau)	Heinrichsdorf (Bz. Breslau).	

Namen der Ortschaften.	Kreis.	Amtsgerichts- bezirk.	Bestellungs- Postanstalt.	Berichtigungen.
Heinrichsdorf, <i>Fo.</i> , <i>Haide</i>	Militsch (Bz. Breslau)	Militsch (Bz. Breslau)	Heinrichsdorf (Bz. Breslau).	
Heinrichsdorf mit Schölzerei, <i>D.</i>	Militsch (Bz. Breslau)	Militsch (Bz. Breslau)	Postanstalt [Heinrichsdorf (Bz. Breslau)].	
Heinrichsfeld bei Ellguth, <i>Vw.</i>	Kreuzburg (Oberschlesien)	Konstadt	Konstadt.	
Heinrichsfelde, <i>D.</i>	Oppeln	Kupp	Jellowa.	
Heinrichsglückgrube, <i>Stgr.</i>	Pless	Nicolai	Nicolai.	
Heinrichsgrund, <i>Kol.</i>	Bunzlau	Naumburg (Queis)	Giessmannsdorf (Kr. Bunzlau).	
Heinrichsgrund, <i>D.</i>	Waldenburg (Schlesien)	Waldenburg (Schlesien)	Dittersbach bei Waldenburg (Schlesien).	
Heinrichshof, <i>B.</i>	Görlitz, Landkreis	Görlitz	Charlottenhof (Oberlausitz).	
Heinrichshof bei Niewodnik, <i>Vw.</i>	Falkenberg (Oberschlesien)	Löwen (Schlesien)	Norok.	
Heinrichshof, <i>Vw.</i>	Ratibor	Ratibor	Odrau (Bz. Oppeln).	
Heinrichshof, <i>Vw.</i>	Görlitz, Landkreis	Görlitz	Niesky.	
Heinrichshof, <i>Schf.</i>	Pless	Pless	Miserau.	
Heinrichshütte, <i>Étbl.</i>	Jauer	Jauer	Lauterbach (Kr. Bolkenhain).	
Heinrichshütte, <i>M.</i>	Militsch (Bz. Breslau)	Militsch (Bz. Breslau)	Goschütz.	
Heinrichslust, <i>Fo.</i>	Freystadt (Niederschlesien)	Carolath	Liebenzig.	
Heinrichslust bei Schönfeld, <i>Vw.</i>	Kreuzburg (Oberschlesien)	Konstadt	Schönfeld (Bz. Oppeln).	
Heinrichsthal, <i>Vw.</i>	Trebnitz (Schlesien)	Festenberg	Frauenwaldau.	
Heinrichswaldau bei Schmarzt, <i>Vw.</i>	Kreuzburg (Oberschlesien)	Kreuzburg (Oberschlesien)	Kreuzburg (Oberschlesien).	
Heinrichswalde, <i>D.</i> , <i>Rg.</i>	Frankenstein (Schlesien)	Reichenstein	Postanstalt [Heinrichswalde (Bz. Breslau)].	
Heinrichswalde, <i>Vw.</i>	Rothenburg (Oberlausitz)	Rothenburg (Oberlausitz)	Hähnichen (Oberlausitz).	
Heinrichswerk, <i>Fb.</i>	Tarnowitz	Tarnowitz	Friedrichshütte.	
Heintzemühle bei Petersdorf, <i>M.</i>	Tost-Gleiwitz	Gleiwitz	Gleiwitz.	
Heinzebortschen, <i>D.</i> , <i>Rg.</i>	Guhrau (Bz. Breslau)	Guhrau (Bz. Breslau)	Guhrau (Bz. Breslau).	
Heinzenburg, <i>Kol.</i>	Lüben (Schlesien)	Lüben (Schlesien)	Neuguth- Heinzenburg.	
Heinzendorf, <i>D.</i>	Freystadt (Niederschlesien)	Freystadt (Niederschlesien)	Neusalz (Oder).	
Heinzendorf, <i>D.</i> , <i>Rg.</i>	Guhrau (Bz. Breslau)	Guhrau (Bz. Breslau)	Kraschen (Kr. Guhrau).	
Heinzendorf, \approx <i>D.</i>	Habelschwerdt	Landeck (Schlesien)	Kunzendorf (Kr. Habelschwerdt).	
Heinzendorf, Gross-, \approx <i>D.</i>	Lüben (Schlesien)	Lüben (Schlesien)	Neuguth- Heinzenburg.	
Heinzendorf, <i>D.</i> , <i>M.</i>	Münsterberg (Schlesien)	Münsterberg (Schlesien)	Heinrichau (Bz. Breslau)	
Heinzendorf, <i>D.</i>	Neisse	Patschkau	Patschkau.	
Heinzendorf, Klein-, <i>D.</i>	Sprottau	Sprottau	Jacobsdorf (Bz. Liegnitz).	
Heinzendorf, \approx <i>D.</i> , <i>Rg.</i> , <i>Zg.</i>	Wohlau	Wohlau	Thiergarten (Kr. Wohlau).	

Namen der Ortschaften.	Kreis.	Amtsgerichts- bezirk.	Bestellungs- Postanstalt.	Berichtigungen.
Heinzendorfer Feldhäuser, <i>Hgr.</i>	Habelschwerdt	Landeck (Schlesien)	Niederhamnsdorf (Bz. Breslau).	
Heinzendorfer Wiesenwätere, <i>H.</i>	Guhrau (Bz. Breslau)	Guhrau (Bz. Breslau)	Kraschen (Kr. Guhrau).	
Heinzenwalde, <i>D.</i>	Bolkenhain	Bolkenhain	Merzdorf (Kr. Bolkenhain).	
Helenengrube, Neu-, <i>Gr.</i>	Beuthen (Oberschlesien)	Beuthen (Oberschlesien)	Scharley.	
Helenenhof, <i>Vw.</i>	Cosel (Schlesien)	Cosel (Schlesien)	Kostenthal <i>Lr. schütz</i>	
Helenenhütte bei Wiesau, <i>Fb., Etbl.</i>	Sagan	Halbau	Wiesau (Kr. Sagan).	
Helenenthal, <i>Vw.</i>	Lublinitz	Lublinitz	Woischnik.	
Helenenvorwerk, <i>Vw.</i>	Cosel (Schlesien)	Cosel (Schlesien)	Kostenthal.	
Helenenvorwerk, <i>Vw.</i>	Glogau	Polkwitz	Wiesau (Kr. Glogau).	
Helle, <i>Vw.</i>	Gross-Strehlitz	Ujest	Ujest.	
Helle, <i>D., Rg., Zg.</i>	Lüben (Schlesien)	Lüben (Schlesien)	Vorderheide.	
Heller (Neuvolkersdorf), <i>Kol.</i>	Lauban	Marklissa	Wigandsthal.	
Hellerfleiss, <i>Kol.</i>	Oppeln	Oppeln	Proskau.	
Hellewald, <i>Kol.</i>	Rosenberg (Oberschlesien)	Landsberg (Oberschlesien)	Uschütz.	
Hellvorwerk, <i>Vw.</i>	Freystadt (Niederschlesien)	Freystadt (Niederschlesien)	Freystadt (Niederschlesien).	
Hellwingshof, <i>Rg.</i>	Jauer	Jauer	Jauer.	
Helmsbach, <i>Kol.</i>	Schönau (Katzbach)	Schönau (Katzbach)	Schönau (Katzbach).	
Helmsdorf, Klein-, = <i>D.</i>	Schönau (Katzbach)	Schönau (Katzbach)	Schönau (Katzbach).	
Helmhaus, <i>H.</i>	Breslau	Breslau	Breslau 1.	
Helvetilhof, <i>Vw.</i>	Ratibor	Hultschin	Köberwitz (Bz. Oppeln).	
Hemmersdorf, = <i>D., Rg.</i>	Frankenstein (Schlesien)	Reichenstein	Camenz (Schlesien), Ort.	
Hemnhübel, <i>Hgr.</i>	Hirschberg (Schlesien)	Hermisdorf (Kynast)	Agnetendorf.	
Hengwitz, <i>D., Rg., Wssm.</i>	Wohlau	Winzig	Herrnstadt.	
Henneberg, <i>D.</i>	Ratibor	Hultschin	Beneschau (Oberschlesien).	
Hennenmühle (Herrenmühle), <i>M.</i>	Freystadt (Niederschlesien)	Beuthen (Oder)	Beuthen (Oder).	
Hennersdorf, Ober-, <i>D., Zg.</i>	Görlitz, Landkreis	Görlitz	Postanstalt [Hennersdorf (Kr. Görlitz)].	
Hennersdorf, Nieder-, <i>D., Kalk- steinbruch, Zh.</i>	Görlitz, Landkreis	Görlitz	Hennersdorf (Kr. Görlitz).	
Hennersdorf (Kr. Grottkau), <i>D.</i>	Grottkau	Neisse	Postanstalt.	
Hennersdorf, = <i>D.</i>	Jauer	Jauer	Herrmannsdorf (Bz. Liegnitz).	
Hennersdorf, Klein-, = <i>D.</i>	Landeshut (Schlesien)	Schömburg (Schlesien)	Grüssau.	
Hennersdorf, <i>D.</i>	Löwenberg (Schlesien)	Greiffenberg (Schlesien)	Liebethal (Bz. Liegnitz).	
Hennersdorf, = <i>D., Rg.</i>	Namslau	Namslau	Noldau.	
Hennersdorf (Kr. Ohlau), <i>D.</i>	Ohlau	Ohlau	Postanstalt.	
Hennersdorf, <i>D.</i>	Reichenbach (Schlesien)	Reichenbach (Schlesien)	Postanstalt [Hennersdorf (Kr. Reichenbach, Schlesien)].	
Hennerwitz, <i>D.</i>	Leobschütz	Leobschütz	Bladen.	
Hennig, <i>Kol.</i>	Lauban	Lauban	Lauban.	
Hennigsdorf, = <i>D., Rg.</i>	Trebnitz (Schlesien)	Trebnitz (Schlesien)	Schebitz.	

Namen der Ortschaften.	Kreis.	Amtsgerichts- bezirk.	Bestellungs- Postanstalt.	Berichtigungen.
Henriettendorf, <i>Kol.</i>	Rybnik	Sohrau (Oberschlesien)	Sohrau (Oberschlesien).	
Henriettegrube, <i>Stgr.</i>	Zabrze	Kattowitz (Oberschlesien)	Antonienhütte.	
Henriettendorf (Lachvorwerk), <i>Vw.</i>	Grünberg (Schlesien)	Grünberg (Schlesien)	Grosslessen.	
Henriettendorf, <i>Vw.</i>	Grünberg (Schlesien)	Kontopp	Kleinitz.	
Henriettenhütte, <i>Hw.</i>	Kattowitz (Oberschlesien)	Kattowitz (Oberschlesien)	Kattowitz (Oberschlesien).	
Henriettenhütte(Hohenofen), <i>Hw.</i>	Sprottau	Sprottau	Postanstalt.	
Henrikushöhe, <i>Vw.</i>	Tost-Gleiwitz	Gleiwitz	Rudzinitz.	
Henschelmühle, <i>M.</i>	Neumarkt (Schlesien)	Neumarkt (Schlesien)	Nimkau.	
Herbersdorf, \approx <i>D., Zg.</i>	Lüben (Schlesien)	Lüben (Schlesien)	Neuguth- Heinzenburg.	
Herbsdorf, Alt-, <i>D.</i>	Münsterberg (Schlesien)	Münsterberg (Schlesien)	Lobedau (Bz. Oppeln).	
Herbsdorf, Neu-, <i>D.</i>	Münsterberg (Schlesien)	Münsterberg (Schlesien)	Lobedau (Bz. Oppeln).	
Herdain, \approx <i>D.</i>	Breslau	Breslau	Breslau 1.	
Herdenwinkel, <i>Ab.</i>	Habelschwerdt	Habelschwerdt	Wölfelsgrund.	
Herderberg, <i>H.</i>	Sagan	Sagan	Sagan.	
Herders Stelle, <i>G.</i>	Sprottau	Sprottau	Eulau- Wilhelmshütte.	
Herischdorf, <i>D., Rg.</i>	Hirschberg (Schlesien)	Hirschberg (Schlesien)	Postanstalt.	
Hermanschacht, <i>Gr.</i>	Waldenburg (Schlesien)	Waldenburg (Schlesien)	Waldenburg (Schlesien).	
Hermannshof, <i>Vw.</i>	Falkenberg (Oberschlesien)	Falkenberg (Oberschlesien)	Bielitz (Bz. Oppeln).	
Hermannshof, <i>Vw.</i>	Falkenberg (Oberschlesien)	Falkenberg (Oberschlesien)	Lamsdorf.	
Hermenau, <i>D.</i>	Militsch (Bz. Breslau)	Trachenberg (Schlesien)	Trachenberg (Schlesien).	
Herminehütte, <i>Hw.</i>	Tost-Gleiwitz	Gleiwitz	Laband.	
Hermsdorf, <i>D.</i>	Brieg (Bz. Breslau)	Brieg (Bz. Breslau)	Brieg (Bz. Breslau).	
Hermsdorf, <i>D., Rg.</i>	Glatz	Reinerz	Reinerz.	
Hermsdorf, \approx <i>D., Rg.</i>	Glogau	Glogau	Jätschau.	
*Hermsdorf (Oberlausitz), <i>D., Bgw., Zg., Zh., M.</i>	Görlitz, Landkreis	Görlitz	Postanstalt.	
Hermsdorf (Katzbach), <i>D.</i>	Goldberg-Haynau	Goldberg (Schlesien)	Postanstalt.	
Hermsdorf, Ober-, Mittel- u. Nieder-, <i>D., Zg.</i>	Goldberg-Haynau	Haynau (Schlesien)	Haynau (Schlesien).	
*Hermsdorf (Kynast), <i>Bh., D., Rg., Dm., Zg.</i>	Hirschberg (Schlesien)	Hermsdorf (Kynast)	Postanstalt.	
Hermsdorf (Spree), <i>D., Rg.</i>	Hoyerswerda	Hoyerswerda	Lohsa.	
Hermsdorf, \approx <i>D., Rg., Zg.</i>	Hoyerswerda	Ruhland	Ruhland.	
Hermsdorf (Grüssauisch), <i>D.</i>	Landeshut (Schlesien)	Landeshut (Schlesien)	Grüssau.	
Hermsdorf (Städtisch-), <i>D.</i>	Landeshut (Schlesien)	Liebau (Schlesien)	Postanstalt.	
*Hermsdorf, Nieder-, <i>D.</i>	Neisse	Neisse	Postanstalt (Niederhermsdorf, Schlesien).	
Hermsdorf, Ober-, <i>Pfd., Dm.</i>	Neisse	Ottmachau	Kalkau.	
Hermsdorf, \approx <i>D.</i>	Ohlau	Wansan	Marienu (Schlesien).	

Namen der Ortschaften.	Kreis.	Amtsgerichts- bezirk.	Bestellungs- Postanstalt.	Berichtigungen.
Herrnsdorf, <i>D.</i>	Sagan	Sagan	Sagan.	
Herrnsdorf, Ober-, <i>≡ D.</i>	Waldenburg (Schlesien)	Gottesberg	Gottesberg.	
Herrnsdorf (Bz. Breslau), <i>D.</i>	Waldenburg (Schlesien)	Waldenburg (Schlesien)	Postanstalt.	
Herrnsdorf, <i>D.</i>	Löwenberg (Schlesien)	Friedeberg(Queis)	Wigandsthal.	
Herrenmühle (Hennenmühle), <i>M.</i>	Freystadt (Niederschlesien)	Beuthen (Oder)	Beuthen (Oder).	
Herrenmühle, <i>M.</i>	Grünberg (Schlesien)	Grünberg (Schlesien)	Grünberg (Schlesien).	
Herrenmühle, <i>Elbl.</i>	Sagan	Sagan	Sagan.	
Herrenvorwerk, <i>Kol.</i>	Bunzlau	Bunzlau	Schönfeld (Bz. Liegnitz).	
Herrenweil, <i>Ab.</i>	Habelschwerdt	Habelschwerdt	Oberlangenu (Bz. Breslau).	
Herrmann'sches Kalkwerk	Tarnowitz	Tarnowitz	Naclo.	
Herrmannsberg, Ober- (Wald- haus), <i>Fo.</i>	Bunzlau	Bunzlau	Siegersdorf.	
Herrmannsdorf(Commende), <i>D.</i>	Breslau	Breslau	Postanstalt (Herrmannsdorf, Bz. Breslau).	
Herrmannsdorf, <i>D.</i>	Bunzlau	Bunzlau	Siegersdorf.	
Herrmannsdorf, <i>D.</i>	Jauer	Jauer	Postanstalt.	
Herrmannsdorf, <i>D., Fo.</i>	Rothenburg (Oberlausitz)	Muskau	Weisswasser (Oberlausitz).	
Herrmannsdorf-Strachwitz, <i>D.</i>	Breslau	Breslau	Herrmannsdorf (Bz. Breslau).	
Herrmannshof, <i>G.</i>	Tost-Gleiwitz	Tost	Langendorf (Kr. Gleiwitz).	
Herrmannshütte bei Gremsdorf, <i>Hw.</i>	Bunzlau	Bunzlau	Modlau.	
Herrmannsmühle, <i>Wssm.</i>	Sorau (Niederlausitz)	Triebel	Muskau.	
Herrmannsruh, <i>≡ Jagdschl., Oföst.</i>	Rothenburg (Oberlausitz)	Muskau	Weisswasser (Oberlausitz).	
Herrmannsruh, <i>Vw.</i>	Grünberg (Schlesien)	Grünberg (Schlesien)	Grünberg (Schlesien).	
Herrmannsruh Herrmannsthal bei Murow, <i>Kol.</i>	Oppeln	Kupp	Murow.	
Herrmannsthal, <i>Hgr.</i>	Neumarkt (Schlesien)	Neumarkt (Schlesien)	Neumarkt. (Schlesien).	
Herrmannswaldau, <i>D.</i>	Schöna (Katzbach)	Schöna (Katzbach)	Neukirch (Katzbach).	
Herrndorf, <i>Zg.</i>	Glogau	Glogau	Brostan.	
Herrndorf, Ober- u. Nieder- <i>D., Rg.</i>	Glogau	Glogau	Postanstalt (Herrndorf).	
Herrndorf, <i>D.</i>	Gubrau (Bz. Breslau)	Herrnstadt	Korsenz.	
Herrndorf, <i>D., Rg.</i>	Liegnitz, Landkreis	Parchwitz	Parchwitz.	
Herrngründ, <i>Kol.</i>	Neurode	Neurode	Ludwigsdorf (Kr. Neurode).	
Herrnkaschütz, <i>≡ D., Dm.</i>	Militsch (Bz. Breslau)	Trachenberg (Schlesien)	Powitzko.	
Herrnkretscham, <i>Gh.</i>	Goldberg-Haynau	Haynau (Schlesien)	Haynau (Schlesien).	
Herrnlauersitz, <i>D.</i>	Gubrau (Bz. Breslau)	Gubrau (Bz. Breslau)	Postanstalt.	
Herrnmotschelnitz, <i>D., Rg.</i>	Wohlau	Winzig	Postanstalt.	
*Herrnprotzsch, <i>D., Rg., Fb.</i>	Breslau	Breslau	Postanstalt.	

Namen der Ortschaften.	Kreis.	Amtsgerichtsbezirk.	Bestellungs-Postanstalt.	Berichtigungen.
Herrnsdorf, <i>D.</i>	Habelschwerdt	Habelschwerdt	Ullersdorf (Bz. Breslau).	
*Herrnstadt, <i>St., Vw.</i>	Guhrau (Bz. Breslau)	Herrnstadt	Postanstalt.	
Herrnvorwerk zu Reichenbach (Schlesien), <i>Vw.</i>	Reichenbach (Schlesien)	Reichenbach (Schlesien)	Reichenbach (Schlesien), Stadt.	
Herschelswaldau, <i>Vw.</i>	Bunzlau	Bunzlau	Bunzlau.	
Herschenzmühle, <i>Wsm.</i>	Hoyerswerda	Ruhland	Ruhland.	
Hertahof, <i>Vw.</i>	Guhrau (Bz. Breslau)	Guhrau (Bz. Breslau)	Herrnlauersitz.	
Hertwigswaldau (Kr. Jauer), <i>D., Rg., Fb.</i>	Jauer	Jauer	Postanstalt.	
Hertwigswaldau (Kr. Sagan), <i>D.</i>	Sagan	Sagan	Postanstalt.	
Hertwigswalde, <i>D., Rg.</i>	Münsterberg (Schlesien)	Münsterberg (Schlesien)	Postanstalt.	
Herwigsdorf, Ober-, Mittel- u. Nieder-, <i>D.</i>	Freystadt (Niederschlesien)	Freystadt (Niederschlesien)	Postanstalt (Herwigsdorf).	
Herzberg, <i>D.</i>	Namslau	Namslau	Simmenau.	
Herzogswaldau, \approx <i>D., Rg.</i>	Bunzlau	Naumburg (Queis)	Naumburg (Queis).	
Herzogswaldau, Ober-, Mittel- u. Nieder-, \approx <i>D.</i>	Freystadt (Niederschlesien)	Freystadt (Niederschlesien)	Postanstalt (Herzogswaldau).	
Herzogswaldau, \approx <i>D.</i>	Jauer	Jauer	Grossrosen.	
Herzogswaldau, Ober- u. Nieder-, <i>D.</i>	Lüben (Schlesien)	Lüben (Schlesien)	Dittersbach (Kr. Lüben).	
Herzogswalde, \approx <i>D.</i>	Frankenstein (Schlesien)	Frankenstein (Schlesien)	Silberberg.	
Herzogswalde (Bz. Oppeln), <i>D., Rg.</i>	Grottkau	Grottkau	Postanstalt.	
Herzogswalde, \approx <i>D.</i>	Habelschwerdt	Mittelwalde (Schlesien)	Mittelwalde (Schlesien).	
Herzwald, <i>Kol.</i>	Habelschwerdt	Landeck (Schlesien)	Landeck (Schlesien).	
Hessenstein, <i>Kol.</i>	Namslau	Namslau	Minkowsky.	
Hetemühle, <i>M.</i>	Reichenbach (Schlesien)	Reichenbach (Schlesien)	Nieder- langseifersdorf.	
Heudorf, <i>D.</i>	Habelschwerdt	Landeck (Schlesien)	Seitenberg (Bz. Breslau).	
Heuscheuer-Carlsberg, <i>D.</i>	Neurode	Wünschelburg	Postanstalt.	
Heuwald, <i>Fo.</i>	Grottkau	Grottkau	Koppitz.	
Heydau (Heidau), <i>D., M.</i>	Freystadt (Niederschlesien)	Freystadt (Niederschlesien)	Günthersdorf (Bz. Liegnitz).	
Heydau, <i>D.</i>	Neisse	Neisse	Neisse.	
Heydschacht, <i>Stgr.</i>	Waldenburg (Schlesien)	Waldenburg (Schlesien)	Herrnsdorf (Bz. Breslau).	
Heyduk, Ober-, Nieder-, Neu-, \approx <i>D.</i>	Beuthen (Oberschlesien)	Königshütte (Oberschlesien)	Schwie- tochlowitz.	
Hierseberg zu Spahlitz, <i>G.</i>	Oels (Schlesien)	Oels (Schlesien)	Oels (Schlesien).	
Hiersemühle, <i>M.</i>	Cosel (Schlesien)	Cosel (Schlesien)	Gnadenfeld.	
Hilbersdorf, Gross- \approx u. Klein- <i>D.</i>	Falkenberg (Oberschlesien)	Löwen (Schlesien)	Löwen (Schlesien).	
Hilbersdorf, <i>D., Rg.</i>	Görlitz, Landkreis	Reichenbach (Oberlausitz)	Arnsdorf (Oberlausitz).	
Hildebrandhof, <i>Dm.</i>	Neurode	Glatz	Niedersteine.	
Hilgerei (Hilgerschenke), <i>Kol.</i>	Bunzlau	Bunzlau	Oberleschen.	
Hillersdorf, <i>D.</i>	Falkenberg (Oberschlesien)	Friedland (Bz. Oppeln)	Friedland (Bz. Oppeln).	

Namen der Ortschaften.	Kreis.	Amtsgerichts- bezirk.	Bestellungs- Postanstalt.	Berichtigungen.
Hilsberg, <i>G.</i>	Rothenburg (Oberlausitz)	Niesky	Kodersdorf.	
Himmelthal, <i>≡ D., Rg.</i>	Gross- Wartenberg	Gross- Wartenberg	Gross- Wartenberg.	
Himmelwitz, <i>D.</i>	Gross-Strehlitz	Gross-Strehlitz	Postanstalt.	
Himmelwitzer Mühlen, <i>M.</i>	Gross-Strehlitz	Gross-Strehlitz	Himmelwitz.	
Hindorf, <i>≡ Kd., Rg.</i>	Hirschberg (Schlesien)	Hirschberg (Schlesien)	Altkemnitz (Riesengebirge).	
Hinterberg (Antheil Eckersdorf, <i>Ab.</i>)	Neurode	Glatz	Eckersdorf (Kr. Neurode).	
Hinterberg, <i>Kol.</i>	Neurode	Neurode	Schlegel.	
Hinterdorf, <i>D.</i>	Neustadt (Oberschlesien)	Oberglogau	Oberglogau.	
Hintereck, <i>Ab.</i>	Lüben (Schlesien)	Lüben (Schlesien)	Reischt.	
Hintereck (Michelsdorfer), <i>Ab.</i>	Lüben (Schlesien)	Lüben (Schlesien)	Seebnitz (Bz. Liegnitz).	
Hintere-Feldhäuser, <i>Kol.</i>	Neurode	Wünschelburg	Niedersteine.	
Hinterhäuser, <i>Kol.</i>	Goldberg-Haynau	Haynau (Schlesien)	Haynau (Schlesien).	
Hinterhäuser, <i>Hgr.</i>	Steinau (Oder)	Steinau (Oder)	Zedlitz [Kr. Steinau (Oder)].	
Hinterheide, <i>D.</i>	Bunzlau	Bunzlau	Rückenwaldau.	
Hinterheide, <i>Fo.</i>	Lüben (Schlesien)	Lüben (Schlesien)	Lindhardt.	
Hintermochau, <i>D.</i>	Jauer	Jauer	Pomßen (Schlesien).	
Hintermühle bei Jacobsdorf, <i>Sägemühle</i>	Falkenberg (Oberschlesien)	Falkenberg (Oberschlesien)	Falkenberg (Oberschlesien).	
Hintermühle zu Kolbnitz, <i>M.</i>	Jauer	Jauer	Peterwitz (Bz. Liegnitz).	
Hintermühle, <i>M.</i>	Jauer	Jauer	Prausnitz (Bz. Liegnitz).	
Hintermühle, <i>M.</i>	Steinau (Oder)	Steinau (Oder)	Zedlitz [Kr. Steinau (Oder)].	
Hintermühle zu Grosspohlwitz, <i>M.</i>	Liegnitz, Landkreis	Liegnitz	Hertwigswaldau (Kr. Jauer).	
Hintermühle, <i>M.</i>	Neumarkt (Schlesien)	Canth	Canth, Bahnhof.	
Hintermühle, <i>M.</i>	Sagan	Sagan	Sagan.	
Hintersaalberg, <i>D.</i>	Hirschberg (Schlesien)	Hermisdorf (Kynast)	Hain (Riesengebirge).	
Hinter-Schiefer, <i>Hgr.</i>	Löwenberg (Schlesien)	Lähn	Lähn.	
Hintervorwerk, <i>Vw.</i>	Lüben (Schlesien)	Lüben (Schlesien)	Mühlrädltz.	
Hinterwasser, <i>Ab.</i>	Görlitz, Landkreis	Görlitz	Rauscha.	
Hirsch, <i>Gh.</i>	Rothenburg (Oberlausitz)	Rothenburg (Oberlausitz)	Sänitz.	
*Hirschberg (Schlesien), <i>St.</i>	Hirschberg (Schlesien)	Hirschberg (Schlesien)	Postanstalt.	
Hirschenhäuser, <i>Ab.</i>	Habelschwerdt	Mittelwalde (Schlesien)	Mittelwalde (Schlesien).	
Hirschfelde, <i>D.</i>	Oppeln	Kupp	Kupp.	
Hirschfeldau, Ober- u. Nieder- <i>D.</i>	Sagan	Sagan	Postanstalt (Hirschfeldau).	
Hirschgrund, <i>Fo.</i>	Militsch (Bz. Breslau)	Militsch (Bz. Breslau)	Wirschkowitz.	
Hirschhaus (zu Grossmohnau gehörig), <i>Hgr.</i>	Schweidnitz	Zobten (Bz. Breslau)	Ströbel.	

Namen der Ortschaften.	Kreis.	Amtsgerichts- bezirk.	Bestellungs- Postanstalt.	Berichtigungen.
Hirschhäuser, <i>Kol.</i>	Bunzlau	Bunzlau	Waldau (Oberlausitz).	
Hirschhof, <i>Vw.</i>	Tost-Gleiwitz	Tost	Tost.	
Hirschzunge, <i>Kol.</i>	Neurode	Wünschelburg	Albendorf (Bz. Breslau).	
Hirseühle, <i>M.</i>	Cosel (Schlesien)	Cosel (Schlesien)	Kostenthal.	
Hirtendorf, <i>D.</i>	Sprottau	Sprottau	Sprottau.	
Hobie, <i>Kol.</i>	Oppeln	Oppeln	Malapane.	
Hochbauschwitz, <i>D.</i>	Steinau (Oder)	Steinau (Oder)	Steinau (Oder).	
Hochbeltsch, \approx <i>D.</i>	Guhrau (Bz. Breslau)	Herrnstadt	Herrnstadt.	
Hochberg bei Willmannsdorf, <i>Bde.</i>	Jauer	Jauer	Seichau.	
Hochkirch, <i>D., G.</i>	Glogau	Polkwitz	Gramschütz (Kr. Glogau).	
Hochkirch (Pommersseite), <i>D.</i>	Görlitz, Landkreis	Görlitz	Kieslingswalde (Oberlausitz).	
Hochkirch (Hohkirch), <i>D.</i>	Görlitz, Landkreis	Görlitz	Niederlangenan (Kr. Görlitz).	
Hochkirch, <i>D., Rg.</i>	Liegnitz, Landkreis	Liegnitz	Liegnitz 4 (Jauerstrasse).	
Hochkirch, <i>D.</i>	Trebnitz (Schlesien)	Trebnitz (Schlesien)	Wiese (Kr. Trebnitz).	
Hochkretschan, <i>D.</i>	Leobschütz	Leobschütz	Postanstalt.	
Hochhofen, <i>Ho.</i>	Gross-Strehlitz	Gross-Strehlitz	Krascheow.	
Hoch-Poseritz, <i>D., Rg.</i>	Schweidnitz	Schweidnitz	Ingramsdorf.	
Hochrosen, <i>D.</i>	Glatz	Glatz	Glatz.	
Hochstein, <i>Bde., Rst.</i>	Hirschberg (Schlesien)	Herrnsdorf (Kynast)	Schreiberhau.	
Hochwald, <i>Fasanerie</i>	Brieg (Bz. Breslau)	Brieg (Bz. Breslau)	Konradswaldau (Kr. Brieg).	
Hochwald, <i>Ab.</i>	Landeshut (Schlesien)	Landeshut (Schlesien)	Rothenbach (Schlesien).	
Hochwald, <i>Fo.</i>	Nimptsch	Nimptsch	Nimptsch.	
Hockemühle, <i>M.</i>	Leobschütz	Leobschütz	Babitz.	
Hockenau, <i>D.</i>	Goldberg-Haynau	Goldberg (Schlesien)	Pilgramsdorf.	
Hockenau, <i>Vw.</i>	Guhrau (Bz. Breslau)	Guhrau (Bz. Breslau)	Schüttlau.	
Hockenberg, <i>Vw.</i>	Neurode	Glatz	Eckersdorf (Kr. Neurode).	
Hockenwald, <i>Kol.</i>	Bunzlau	Bunzlau	Bunzlau.	
Höckricht, <i>D., Rg., Fo.</i>	Glogau	Glogau	Kuttlau.	
Höckricht, <i>D., Dm.</i>	Ohlau	Wansau	Wansau.	
Höfel, <i>D.</i>	Löwenberg (Schlesien)	Löwenberg (Schlesien)	Löwenberg (Schlesien).	
Höfendorf, <i>Rg.</i>	Reichenbach (Schlesien)	Reichenbach (Schlesien)	Reichenbach (Schlesien), Stadt.	
Höllau, <i>D.</i>	Löwenberg (Schlesien)	Löwenberg (Schlesien)	Löwenberg (Schlesien).	
Hölle, <i>Wh.</i>	Trebnitz (Schlesien)	Trebnitz (Schlesien)	Perschütz.	
Hölle, <i>Ab.</i>	Landeshut (Schlesien)	Schömberg (Schlesien)	Görtelsdorf.	
Höllenhäuser, <i>Kol.</i>	Neurode	Glatz	Niedersteine.	
Höllenthalhäuser, <i>Anth.</i>	Glatz	Reinerz	Rückers.	
Höllhäuser, <i>Kol.</i>	Lauban	Marklissa	Marklissa.	
Höllmühle, <i>M.</i>	Steinau (Oder)	Steinau (Oder)	Raudten (Bz. Breslau), Stadt.	
Hönigern, \approx <i>D., Dm.</i>	Namslau	Namslau	Nassadel.	

Namen der Ortschaften.	Kreis.	Amtsgerichts- bezirk.	Bestellungs- Postanstalt.	Berichtigungen.
Hönigern, <i>D., G.</i>	Oels (Schlesien)	Oels (Schlesien)	Briese (Kr. Oels).	
Hönigsdorf, <i>D.</i>	Grottkau	Grottkau	Altgrottkau.	
Hofeberg, <i>Ab.</i>	Habelschwerdt	Habelschwerdt	Wölfelsgrund.	
Hof-Göhlenau, <i>Dm., Hgr.</i>	Waldenburg (Schlesien)	Friedland (Bz. Breslau)	Friedland (Bz. Breslau).	
Hötzelei, <i>Ab.</i>	Habelschwerdt	Habelschwerdt	Wölfelsgrund.	
Hoffnung, <i>Zur, Gh.</i>	Glogau	Glogau	Klopschen.	
Hoffnung (Zeiskekretscham), <i>Kr.</i>	Glogau	Glogau	Kuttlau.	
Hoffnung, <i>Zur, zu Altjauer, Gh.</i>	Jauer	Jauer	Jauer.	
Hoffnungshütte, <i>Hw.</i>	Ratibor	Ratibor	Ratiborhammer.	
Hoffnungsthal, <i>Kol.</i>	Hirschberg (Schlesien)	Hermsdorf (Kynast)	Schreiberhau.	
Hohberg, <i>Kol.</i>	Glatz	Glatz	Eckersdorf (Kr. Neurode).	
Hohberg, <i>D.</i>	Goldberg-Haynau	Goldberg (Schlesien)	Goldberg (Schlesien).	
Hohberg, <i>Kol.</i>	Lauban	Lauban	Nieder- heidersdorf.	
*Hohenbocka'er Bahnhof, <i>Bh.</i> (Oberlausitzer)	Hoyerswerda	Ruhland	Hohenbocka.	
*Hohenbocka'er Güterbahnhof, <i>Bh. (Berliner)</i>	Hoyerswerda	Ruhland	Hohenbocka.	
Hohenbocka, <i>Kd., Rg.</i>	Hoyerswerda	Ruhland	Postanstalt.	
Hohenborau, <i>≡ D., Vw., Fo.</i>	Freystadt (Niederschlesien)	Carolath	Carolath.	
Hohendorf, Ober- u. Nieder-, <i>D.</i>	Bolkenhain	Bolkenhain	Bolkenhain.	
Hohendorf, <i>D.</i>	Goldberg-Haynau	Goldberg (Schlesien)	Kosendau.	
Hohendorf (Hohndorf), <i>D.</i>	Löwenberg (Schlesien)	Lähn	Zobten (Bz. Liegnitz).	
Hohendorf, Neu-, <i>≡ D.</i>	Waldenburg (Schlesien)	Gottesberg	Gottesberg.	
Hohenfriedeberg, <i>St.</i>	Bolkenhain	Bolkenhain	Postanstalt.	
Hohengrimmen (Grimmen), <i>Vw.</i>	Goldberg-Haynau	Goldberg (Schlesien)	Goldberg (Schlesien).	
Hohenhelmsdorf, <i>D.</i>	Bolkenhain	Bolkenhain	Merzdorf (Kr. Bolkenhain).	
Hohenhelmsdorf, Ober-, (Katzengraben), <i>Kol.</i>	Bolkenhain	Bolkenhain	Merzdorf (Kr. Bolkenhain).	
Hohenhof, <i>Kol.</i>	Falkenberg (Oberschlesien)	Falkenberg (Oberschlesien)	Lamsdorf.	
Hohenhofen (Henriettenhütte), <i>Hw.</i>	Sprottau	Sprottau	Primkenau.	
Hohenliebenthal, <i>D., Rg.</i>	Schönau (Katzbach)	Schönau (Katzbach)	Postanstalt.	
Hohenlohehütte, <i>Ho.</i>	Kattowitz (Oberschlesien)	Kattowitz (Oberschlesien)	Postanstalt.	
Hohenpetersdorf, <i>D.</i>	Bolkenhain	Bolkenhain	Hohenfriedeberg.	
Hohenposeritz, <i>≡ D., Rg.</i>	Schweidnitz	Schweidnitz	Ingramsdorf.	
Hohenschuss, <i>städt. Anth.</i>	Neurode	Neurode	Neurode.	
Hohenvorwerk (Viehau), <i>Vw.</i>	Neumarkt (Schlesien)	Canth	Mettkau.	
Hohenwaldau, <i>D.</i>	Hirschberg (Schlesien)	Schmiedeberg (Riesengebirge)	Schreibendorf (Riesengebirge).	
Hohenwiese, <i>D.</i>	Hirschberg (Schlesien)	Schmiedeberg (Riesengebirge)	Schmiedeberg (Riesengebirge).	
Hohenwilkau, <i>G.</i>	Namslau	Namslau	Namslau.	
Hohen-Zillertal, <i>Kol.</i>	Hirschberg (Schlesien)	Schmiedeberg (Riesengebirge)	Seidorf.	

Namen der Ortschaften.	Kreis.	Amtsgerichts- bezirk.	Bestellungs- Postanstalt.	Berichtigungen.
Hohenzollerngrube, <i>Stgr.</i>	Beuthen (Oberschlesien)	Beuthen (Oberschlesien)	Beuthen (Oberschlesien).	
Hohe-Stein, <i>Gh.</i>	Waldenburg (Schlesien)	Friedland (Bz. Breslau)	Friedland (Bz. Breslau).	
Hohgiersdorf	Schweidnitz	Schweidnitz	Dittmannsdorf (Bz. Breslau).	
Hohkirch (Hochkirch), <i>D.</i>	Görlitz, Landkreis	Görlitz	Niederlangenau (Kr. Görlitz).	
Hohlstein, <i>D.</i>	Löwenberg (Schlesien)	Löwenberg (Schlesien)	Löwenberg (Schlesien).	
Hohmühle, <i>M.</i>	Strehlen (Schlesien)	Strehlen (Schlesien)	Markt - Bolrau.	
Hohndorf, <i>≡ D.</i>	Habelschwerdt	Habelschwerdt	Langenau (Bz. Breslau).	
Hohndorf, <i>≡ D.</i>	Leobschütz	Leobschütz	Bauerwitz.	
Hohndorf (Hohendorf), <i>D.</i>	Löwenberg (Schlesien)	Löwenberg (Schlesien)	Zobten (Bz. Liegnitz).	
Hohwald, <i>Fo.</i>	Lauban	Lauban	Lauban.	
Hohwelze, <i>D.</i>	Grünberg (Schlesien)	Kontopp	Boyadel.	
Hoinowitz, <i>Kol.</i>	Neustadt (Oberschlesien)	Oberglogau	Deutsch-Müllmen.	
Holde, <i>Kol.</i>	Kattowitz (Oberschlesien)	Kattowitz (Oberschlesien)	Kattowitz (Oberschlesien).	
Holdirsselber, <i>Kol.</i>	Großkau	Neisse	Kühschmalz.	
Holländermühle, <i>M.</i>	Bunzlau	Bunzlau	Bunzlau.	
Hollenau, <i>≡ D.</i>	Glatz	Glatz	Pischkowitz.	
Holtendorf, Ober- u. Mittel-, <i>D.</i>	Görlitz, Landkreis	Görlitz	Girbirgsdorf.	
Holzberg, <i>Kol.</i>	Glatz	Glatz	Wallisfurth.	
Holzhof, Städtisch-, <i>H.</i>	Görlitz, Landkreis	Görlitz	Görlitz I.	
Holzkirch, <i>≡ Pfd., Rg., M., Zg.</i>	Lauban	Lauban	Lauban.	
Holzmanns Ziegelei, <i>Zg.</i>	Grünberg (Schlesien)	Grünberg (Schlesien)	Grünberg (Schlesien).	
Holzmühle, <i>M.</i>	Bunzlau	Bunzlau	Eichberg.	
Holzmühle, <i>M.</i>	Frankenstein (Schlesien)	Frankenstein (Schlesien)	Frankenstein (Schlesien).	
Holzmühle, <i>Kol., M.</i>	Falkenberg (Oberschlesien)	Friedland (Bz. Oppeln)	Friedland (Bz. Oppeln).	
Holzmühle, <i>Wollspinnerei, Ab.</i>	Görlitz, Landkreis	Görlitz	Moys.	
Holzmühle, <i>M.</i>	Görlitz, Landkreis	Reichenbach (Oberlausitz)	Arnsdorf (Oberlausitz).	
Holzmühle, <i>M.</i>	Schweidnitz	Schweidnitz	Grosswierau.	
Holzschleiferei (Neissemühle), <i>M.</i>	Rothenburg (Oberlausitz)	Rothenburg (Oberlausitz)	Rothenburg (Oberlausitz).	
Hommelmühle, <i>M.</i>	Hoyerswerda	Hoyerswerda	Hoyerswerda.	
Honig, <i>D., Dm.</i>	Gross- Wartenberg	Neumittelwalde	Postanstalt.	
Hordis, <i>Kol.</i>	Glatz	Reinerz	Reinerz.	
*Horka, Ober-, Mittel- u. Nieder-, <i>D., Bh., Schw., Rg., M.</i>	Rothenburg (Oberlausitz)	Rothenburg (Oberlausitz)	Postanstalt [Horka (Oberlausitz)].	
Horkaberg, <i>Kol.</i>	Görlitz, Landkreis	Görlitz	Penzig (Oberlausitz).	
Horkaer Ziegeleien, <i>Eibl., Töpfer-, Torfbruch-, Wiesen- häuser</i>	Rothenburg (Oberlausitz)	Rothenburg (Oberlausitz)	Horka (Oberlausitz).	
Horlitz, <i>D., Zg.</i>	Spremberg (Lausitz)	Spremberg (Lausitz)	Schleife.	
Horsch, <i>D.</i>	Rothenburg (Oberlausitz)	Niesky	Mücka (Oberlausitz).	

Namen der Ortschaften.	Kreis.	Amtsgerichts- bezirk.	Bestellungs- Postanstalt.	Berichtigungen.
Horschaer Häuser, <i>Ab.</i>	Rothenburg (Oberlausitz)	Niesky	Mücka (Oberlausitz).	
Horst, <i>Kol.</i>	Oppeln	Kupp	Brinnitz.	
Hoschialkowitz, <i>D.</i>	Ratibor	Hultschin	Hultschin.	
Hoschütz, Klein-, <i>D.</i>	Ratibor	Hultschin	Deutsch - Krawarn.	
Hosdenmühle, <i>H.</i>	Hoyerswerda	Ruhland	Hohenbocka.	
Hosena, <i>D., Zg.</i>	Hoyerswerda	Ruhland	Hohenbocka.	
Hoske, <i>D., M.</i>	Hoyerswerda	Hoyerswerda	Wittichenau.	
Hoske, Neu-, <i>Kol.</i>	Hoyerswerda	Hoyerswerda	Wittichenau.	
Hosnitzbrand, <i>Fo.</i>	Bunzlau	Bunzlau	Tiefenfurt.	
Hospitalgrund, <i>D.</i>	Beuthen (Oberschlesien)	Beuthen (Oberschlesien)	Beuthen (Oberschlesien).	
Hospitalmühle, <i>M.</i>	Freystadt (Niederschlesien)	Beuthen (Oder)	Beuthen (Oder).	
Hospitalmühle, <i>M.</i>	Ratibor	Hultschin	Hultschin.	
Hospitalmühle, <i>M.</i>	Reichenbach (Schlesien)	Reichenbach (Schlesien)	Langenbielau.	
Hotermühle, <i>M.</i>	Neustadt (Oberschlesien)	Neustadt (Oberschlesien)	Neustadt (Oberschlesien).	
*Hoyerswerda, <i>St.</i>	Hoyerswerda	Hoyerswerda	Postanstalt.	
Hoymberg, <i>Kol.</i>	Striegau	Striegau	Stanowitz.	
*Hoymgrube, <i>Stgr.</i>	Rybnik	Loslau	Birtultau.	
Hratschein, <i>D.</i>	Leobschütz	Katscher	Nassiedel.	
Hromowitzmühle, <i>M.</i>	Rybnik	Rybnik	Rybnik.	
Hruziksflaiss bei Kreisewitz, <i>Chh.</i>	Leobschütz	Leobschütz	Leobschütz.	
Hube, <i>Vw.</i>	Gross - Wartenberg	Gross - Wartenberg	Gross - Wartenberg.	
Hubenvorwerk, <i>Vw.</i>	Schweidnitz	Schweidnitz	Schweidnitz.	
Hubertusgrün, <i>Jgschl., Fo.</i>	Falkenberg (Oberschlesien)	Falkenberg (Oberschlesien)	Grüben (Oberschlesien).	
Hubertushütte, <i>Hu.</i>	Beuthen (Oberschlesien)	Beuthen (Oberschlesien)	Oberlagiewnik.	
Hubichsgrund, <i>Ab.</i>	Habelschwerdt	Habelschwerdt	Altłomnitz.	
Hübscherei, <i>Vw.</i>	Namslau	Namslau	Namslau.	
Hühnerlei (Hünerei), <i>D.</i>	Glogau	Glogau	Klopschen.	
Hünern, <i>D., Rg.</i>	Liegnitz, Landkreis	Liegnitz	Wahlstatt.	
Hünern, <i>D., Rg.</i>	Ohlau	Ohlau	Ohlau.	
Hünern (Kr. Trebnitz), <i>D., Rg.</i>	Trebnitz (Schlesien)	Trebnitz (Schlesien)	Postanstalt.	
Hünern, <i>∞ D., Rg.</i>	Wohlau	Winzig	Gimmel (Kr. Wohlau).	
Hünersträucher, <i>Kol.</i>	Ohlau	Ohlau	Ohlau.	
Hüttenberg, <i>Hgr.</i>	Hirschberg (Schlesien)	Hermisdorf (Kynast)	Schreiberhau.	
Hüttendorf, <i>Kol.</i>	Oppeln	Oppeln	Malapane.	
Hüttengut, <i>D.</i>	Habelschwerdt	Habelschwerdt	Altłomnitz.	
Hüttstadt, <i>Hgr.</i>	Hirschberg (Schlesien)	Hermisdorf (Kynast)	Schreiberhau.	
Hugocolonie, <i>Kol.</i>	Kattowitz (Oberschlesien)	Kattowitz (Oberschlesien)	Laurahütte.	
Hugogrube, <i>Stgr.</i>	Kattowitz (Oberschlesien)	Kattowitz (Oberschlesien)	Schwien - tochlowitz.	
Hughütte, <i>Kol., Fb.</i>	Tarnowitz	Tarnowitz	Tarnowitz.	
Hukemühle, <i>M.</i>	Leobschütz	Bauerwitz	Bauerwitz.	
Huldahof (Kreisewitz), <i>Vw.</i>	Brieg (Bz. Breslau)	Brieg (Bz. Breslau)	Brieg (Bz. Breslau).	
Hulm, <i>D., Rg.</i>	Striegau	Striegau	Dambritsch.	
Hultschin, <i>St.</i>	Ratibor	Hultschin	Postanstalt.	

Namen der Ortschaften.	Kreis.	Amtsgerichts- bezirk.	Bestellungs- Postanstalt.	Berichtigungen.
Humboldsau, <i>M.</i>	Trebnitz (Schlesien)	Trebnitz (Schlesien)	Polnisch - Hammer.	
Hummel, <i>D., Zg.</i>	Liegnitz, Landkreis	Liegnitz	Rüstern.	
Hummel, <i>D., Rg., Zg.</i>	Lüben (Schlesien)	Lüben (Schlesien)	Gläfersdorf (Bz. Liegnitz).	
Hummeler Forsthaus, <i>Fo.</i>	Lüben (Schlesien)	Lüben (Schlesien)	Gläfersdorf (Bz. Liegnitz).	
Hummelmühle, <i>M.</i>	Gross - Wartenberg	Neumittelwalde	Neumittelwalde.	
Hummelmühle, <i>M.</i>	Grünberg (Schlesien)	Grünberg (Schlesien)	Grünberg (Schlesien).	
Hummelwitz, <i>Kol.</i>	Glatz	Reinerz	Reinerz.	
Hundegut bei Neustradam, <i>Vw.</i>	Gross- Wartenberg	Gross- Wartenberg	Stradam.	
Hundemühle, <i>M.</i>	Grottkau	Grottkau	Altgrottkau.	
*Hundsfeld, <i>St.</i>	Oels (Schlesien)	Oels (Schlesien)	Postanstalt.	
Hundsfeld, <i>Kol.</i>	Oppeln	Oppeln	Krascheow.	
Hundspass, <i>Wh., Zh.</i>	Guhrau (Bz. Breslau)	Guhrau (Bz. Breslau)	Schüttlau.	
Husarensprung	Löwenberg (Schlesien)	Löwenberg (Schlesien)	Neujäschwitz.	
Huschik, <i>Kol.</i>	Hoyerswerda	Ruhland	Hohenbocka.	
Hussdorf, Ober- u. Nieder-, <i>D.</i>	Löwenberg (Schlesien)	Lähn.	Lähn.	
Hussinetz, = <i>Pfd., Sp.</i>	Strehlen (Schlesien)	Strehlen (Schlesien)	Strehlen (Schlesien).	
Hutbergruh, <i>Kol.</i>	Habelschwerdt	Landeck (Schlesien)	Landeck (Schlesien).	
Hutta, <i>Kol.</i>	Pless	Nicolai	Bradegrube.	
Hutungsziegelei, <i>Zg.</i>	Neumarkt (Schlesien)	Neumarkt (Schlesien)	Neumarkt (Schlesien).	
Hutzisko, <i>Kol.</i>	Pless	Nicolai	Nicolai.	

Namen der Ortschaften.	Kreis.	Amtsgerichts- bezirk.	Bestellungs- Postanstalt.	Berichtigungen.
I. (J.)				
Jabornik, <i>Vw.</i>	Cosel (Schlesien)	Cosel (Schlesien)	Polnisch- Neukirch.	
Jaborowitz, <i>D.</i>	Cosel (Schlesien)	Cosel (Schlesien)	Sakrau.	
Jackschönau, <i>≡ D., Rg.</i>	Breslau	Breslau	Koberwitz.	
Jackschönau, <i>D., Rg.</i>	Oels (Schlesien)	Oels (Schlesien)	Bingerau.	
Jacobine, <i>≡ D., Rg.</i>	Ohlau	Ohlau	Gusten (Bz. Breslau).	
Jacobowitz, <i>Kol.</i>	Glatz	Lewin	Cudowa (Bz. Breslau).	
Jacobschacht, <i>Stgr.</i>	Beuthen (Oberschlesien)	Königshütte (Oberschlesien)	Schwi- en- tochlowitz.	
Jacobsdorf, <i>D.</i>	Cosel (Schlesien)	Cosel (Schlesien)	Grossgrauden.	
Jacobsdorf, <i>≡ D., Rg.</i>	Falkenberg (Oberschlesien)	Falkenberg (Oberschlesien)	Grüben (Oberschlesien).	
Jacobsdorf, <i>D., Rg.</i>	Jauer	Jauer	Poischwitz.	
Jacobsdorf, <i>D., Vw.</i>	Kreuzburg (Oberschlesien)	Konstadt	Schönfeld (Bz. Oppeln).	
Jacobsdorf, <i>≡ D., Rg.</i>	Liegnitz, Landkreis	Liegnitz	Liegnitz I.	
Jacobsdorf (Bz. Liegnitz), <i>D., Rg.</i>	Lüben (Schlesien)	Lüben (Schlesien)	Postanstalt.	
Jacobsdorf, <i>D.</i>	Lüben (Schlesien)	Lüben (Schlesien)	Kotzenau.	
*Jacobsdorf, <i>D., Dm.</i>	Schweidnitz	Schweidnitz	Schweidnitz.	
Jacobsgrube, <i>Stgr.</i>	Kattowitz (Oberschlesien)	Myslowitz	Emanuelsegen.	
Jacobshäuser, <i>Ab.</i>	Rothenburg (Oberlausitz)	Rothenburg (Oberlausitz)	Horka (Oberlausitz).	
Jacobskirch, <i>D., Rg.</i>	Glogau	Glogau	Nilbau.	
Jacobskircher Hintervorwerk, <i>Vw., M., Zg.</i>	Glogau	Glogau	Nilbau.	
Jacobsthal, <i>Kol.</i>	Hirschberg (Schlesien)	Hermsdorf (Kynast)	Schreiberhau.	
Jacobswalde, <i>D.</i>	Cosel (Schlesien)	Cosel (Schlesien)	Postanstalt.	
Jacobowitz, <i>≡ D.</i>	Leobschütz	Katscher	Branitz.	
Jägendorf, <i>D., Rg.</i>	Jauer	Jauer	Jauer.	
Jägerberg bei Neuhaus, <i>Fo.</i>	Münsterberg (Schlesien)	Münsterberg (Schlesien)	Patschkau.	
Jägerhäuser 1 u. 2, <i>Fo.</i>	Neustadt (Oberschlesien)	Friedland (Bz. Oppeln)	Schelit (Bz. Oppeln).	
Jägerhaus, <i>Fo.</i>	Falkenberg (Oberschlesien)	Falkenberg (Oberschlesien)	Steinau (Oberschlesien).	
Jägerhaus, <i>Fo.</i>	Falkenberg (Oberschlesien)	Falkenberg (Oberschlesien)	Tillowitz.	
Jägerhaus bei Kosel, <i>H.</i>	Glogau	Glogau	Klopschen.	
Jägerhaus, <i>Fo.</i>	Grottkau	Grottkau	Grottkau.	
Jägerhaus (Helena), <i>H.</i>	Grottkau	Neisse	Hennersdorf (Kr. Grottkau).	
Jägerhaus am Falkenberge, <i>H.</i>	Hirschberg (Schlesien)	Schmiedeberg (Riesengebirge)	Fischbach (Schlesien).	
Jägerhaus, <i>H.</i>	Lauban	Seidenberg (Oberlausitz)	Schönberg (Oberlausitz).	
Jägerhaus bei Steubendorf	Leobschütz	Leobschütz	Deutsch- Rasselwitz.	
Jägerhaus (Försterhaus), <i>H.</i>	Löwenberg (Schlesien)	Greiffenberg (Schlesien)	Greiffenberg (Schlesien).	
Jägerhaus, <i>Fo.</i>	Neustadt (Oberschlesien)	Friedland (Bz. Oppeln)	Polnisch- Rasselwitz.	

Namen der Ortschaften.	Kreis.	Amtsgerichts- bezirk.	Bestellungs- Postanstalt.	Berichtigungen.
Jägerndorf, \approx Pfd., M. Jägerwäldchen, Etbl. Jäglitz, D.	Brieg (Bz. Breslau) Görlitz, Landkreis Neisse	Löwen (Schlesien) Görlitz Neisse	Lossen. Moys. Steinau (Oberschlesien).	
Jäkel, Kol. Jämlitz, D., M., Gh., Ab.	Wohlau Sorau (Niederlausitz)	Wohlau Triebel	Riemberg. Muskau.	
Jänkendorf (Oberlausitz), D.	Rothenburg (Oberlausitz)	Niesky	Postanstalt.	
Jänkendorf, Schf., Fo.	Rothenburg (Oberlausitz)	Niesky	Niesky.	
Jänowitz, Gross-, D.	Liegnitz, Landkreis	Liegnitz	Kroitsch.	
Jänowitz, Klein-, D.	Liegnitz, Landkreis	Liegnitz	Grosstinz.	
Jäntschdorf, \approx D., Dm. Järischau, D., Rg., Dm. Järischauer-Berg, Steinbruch, Schmiede	Oels (Schlesien) Striegau Striegau	Oels (Schlesien) Striegau Striegau	Sibyllenort. Postanstalt. Järischau.	
Järker, D. Järkerhaus, G.	Glatz Grünberg (Schlesien)	Lewin Grünberg (Schlesien)	Lewin. Grosslessen.	
Jäschane (Jeschane), D.	Grünberg (Schlesien)	Grünberg (Schlesien)	Kontopp.	
Jäschgüttel, Pfd. Schn. Jäschkendorf, D.	Breslau Neumarkt (Schlesien)	Breslau Neumarkt (Schlesien)	Schmolz. Ober- stephansdorf. Olbendorf.	
Jäschkittel, Ober- u. Nieder-, D., Rg.	Strehlen (Schlesien)	Strehlen (Schlesien)		
Jäschkowitz, D., Rg. Jäschwitz, Alt-, \approx D. Jäschwitz, Neu-, D.	Breslau Bunzlau Bunzlau	Breslau Bunzlau Bunzlau	Grossnädlitz. Neujäschwitz. Postanstalt (Neujäschwitz).	
Jäschwitz, D.	Nimptsch	Zobten (Bz. Breslau)	Rankau.	
Jästersheim, \approx D.	Guhrau (Bz. Breslau)	Guhrau (Bz. Breslau)	Guhrau (Bz. Breslau).	
Jätschau, D. Jätzdorf, \approx D., Rg. Jagatschütz, \approx D., Rg.	Glogau Ohlau Trebnitz (Schlesien)	Glogau Ohlau Prausnitz (Bz. Breslau)	Postanstalt. Ohlau. Prausnitz (Bz. Breslau).	
Jagdhaus, Fo. Jagdschloss, H.	Hoyerswerda Hirschberg (Schlesien)	Hoyerswerda Schmiedeberg (Riesengebirge)	Hoyerswerda. Schmiedeberg (Riesengebirge).	
Jagenow bei Liebenau, Dorfth.	Oppeln	Carlsruhe (Schlesien)	Königlich Dombrowka.	
Jagiella, Kol. Jagiella bei Slupsko, Vw. Jagielna, Vw. Jagielnia, M. Jaginne bei Danmratsch, Dorfantheil u. Fö. Jahnen, D.	Tost-Gleiwitz Tost-Gleiwitz Ratibor Rybnik Oppeln	Tost Tost Ratibor Rybnik Carlsruhe (Schlesien)	Tost. Tost. Ratibor. Nieborowitz. Dammratsch.	
Jajost, Dorfth. Jakartitz, Kol. Jakobsdorf, D., Rg. Jakobsdorf, D., Rg.	Rothenburg (Oberlausitz) Pless Ratibor Namslau Neumarkt (Schlesien)	Niesky Pless Hultschin Namslau Canth	Klitten. Altberun. Grosshoschütz. Namslau. Kostenblut.	
Jakobsdorf, D., Rg.	Nimptsch	Nimptsch	Tepliwoda.	

Namen der Ortschaften.	Kreis.	Amtsgerichts- bezirk.	Bestellungs- Postanstalt.	Berichtigungen.
Jakobsdorf, <i>D., Rg.</i>	Wohlau	Winzig	Winzig.	
Jakobsdorfer Vorwerk (Wald- vorwerk), <i>Vw.</i>	Namslau	Namslau	Namslau.	
Jakobshäuser, <i>Kol.</i>	Rothenburg (Oberlausitz)	Rothenburg (Oberlausitz)	Horka (Oberlausitz).	
Jamm, <i>D.</i>	Rosenberg (Oberschlesien)	Landsberg (Oberschlesien)	Bankau.	
Jamna, <i>Hgr.</i>	Pless	Nicolai	Nicolai.	
Jamnig, <i>D.</i>	Militzsch (Bz. Breslau)	Trachenberg (Schlesien)	Powitzko.	
Jamnitz, <i>D.</i>	Pless	Myslowitz	Imielin.	
Jamnitz, <i>D.</i>	Sagan	Priebus	Priebus.	
Janeck's Ziegelei, <i>Zg.</i>	Schweidnitz	Schweidnitz	Schweidnitz.	
Janisch oder Jans-Johannis- thal, <i>Kol.</i>	Liegnitz, Landkreis	Liegnitz	Wahlstatt.	
Janischguth, <i>D.</i>	Trebnitz (Schlesien)	Trebnitz (Schlesien)	Katholisch - Hammer.	
Jankau, <i>≡ D.</i>	Ohlau	Ohlau	Würben (Kr. Ohlau).	
Jankowitz, Königlich, <i>D.</i>	Rybnik	Rybnik	Rybnik.	
Jankowitz, Herzoglich, <i>D.</i>	Rybnik	Rybnik	Rauden (Bz. Oppeln).	
Jankowitz (Oberschlesien), <i>D.</i>	Pless	Pless	Postanstalt.	
Jankowitz, Städtisch -, <i>D.</i>	Pless	Pless	Pless.	
Jannowitz, <i>D., Rg., Fo.</i>	Hoyerswerda	Ruhland	Ruhland.	
*Jannowitz, Alt-, <i>D.</i>	Schönau (Katzbach)	Hirschberg (Schlesien)	Postanstalt [Jannowitz (Schlesien)].	
Jannowitz, Neu -, Ober -, <i>D.</i>	Schönau (Katzbach)	Hirschberg (Schlesien)	Jannowitz (Schlesien).	
Janny, <i>D.</i>	Grünberg (Schlesien)	Grünberg (Schlesien)	Deutsch-Kessel.	
Janow (Oberschlesien), <i>D.</i>	Kattowitz (Oberschlesien)	Myslowitz	Postanstalt.	
Janow, Städtisch -, <i>Kol.</i>	Kattowitz (Oberschlesien)	Myslowitz	Janow (Oberschlesien).	
Janowitz, <i>D.</i>	Breslau	Breslau	Grossnädltz.	
Janowitz, <i>D.</i>	Ratibor	Ratibor	Grosspeterwitz (Bz. Oppeln).	
Jantkawe, <i>D., Rg.</i>	Militzsch (Bz. Breslau)	Militzsch (Bz. Breslau)	Freyhan.	
Jantoschka, <i>Kol.</i>	Neustadt (Oberschlesien)	Oberglogau	Walzen.	
Januscheck's Fabrik, <i>Fb.</i>	Schweidnitz	Schweidnitz	Schweidnitz.	
Januschkowitz, <i>≡ D.</i>	Cosel (Schlesien)	Cosel (Schlesien)	Deschowitz.	
Januschkowitz, <i>Schleusse</i>	Cosel (Schlesien)	Cosel (Schlesien)	Mechnitz.	
Jarischau, <i>D., Kol.</i>	Gross-Strehlitz	Ujest	Ujest.	
Jarischheide, <i>Hgr.</i>	Strehlen (Schlesien)	Strehlen (Schlesien)	Olbendorf.	
Jaroschowitz, <i>D.</i>	Pless	Pless	Urbanowitz.	
Jarschowitz, <i>D.</i>	Neustadt (Oberschlesien)	Oberglogau	Körnitz.	
Jarzombkowitz, <i>D.</i>	Pless	Sohrau (Oberschlesien)	Gollassowitz.	
Jarzombkowitz, <i>Zh.</i>	Pless	Sohrau (Oberschlesien)	Gollassowitz.	
Jaschina, <i>Feldhäuser</i>	Cosel (Schlesien)	Cosel (Schlesien)	Kostenthal.	
Jaschine, <i>D., Kol., Fo.</i>	Rosenberg (Oberschlesien)	Kreuzburg (Oberschlesien)	Kleinlassowitz.	
Jaschkowe bei Jezowa, <i>Vw.</i>	Lublinitz	Lublinitz	Cziasnau.	

Namen der Ortschaften.	Kreis.	Amtsgerichts- bezirk.	Bestellungs- Postanstalt.	Berichtigungen.
Jaschkowitz, <i>D.</i>	Kreuzburg (Oberschlesien)	Pitschen	Pitschen.	
Jaschkowitz, <i>D., Kol.</i>	Oppeln	Oppeln	Proskau.	
Jaschkowitz, <i>D.</i>	Pless	Nicolai	Friedrichsgrube.	
Jaschkowitz, <i>D.</i>	Tost-Gleiwitz	Peiskretscham	Peiskretscham.	
Jasek, <i>Kol.</i>	Oppeln	Oppeln	Grossdöbern (Bz. Oppeln).	
Jassener Ziegelei, <i>Zg.</i>	Neustadt (Oberschlesien)	Neustadt (Oberschlesien)	Neustadt (Oberschlesien).	
Jassenkamühle, <i>M.</i>	Ratibor	Hultschin	Hultschin.	
Jassenka, <i>Kol.</i>	Ratibor	Hultschin	Hultschin.	
Jassen, <i>≡ D.</i>	Neustadt (Oberschlesien)	Neustadt (Oberschlesien)	Neustadt (Oberschlesien).	
Jast, <i>Kol.</i>	Pless	Myslowitz	Imielin.	
Jast (Palluchhäuser), <i>Kol.</i>	Pless	Myslowitz	Imielin.	
Jasten, <i>D.</i>	Tost-Gleiwitz	Peiskretscham	Lubie (Oberschlesien).	
Jastrzemb, <i>D., Bd.</i>	Rybnik	Loslau	Postanstalt.	
Jastrzemb, Ober- u. Nieder-, <i>D.</i>	Rybnik	Loslau	Jastrzemb.	
Jastrzemb, Mittel-, <i>Vw.</i>	Rybnik	Loslau	Jastrzemb.	
Jastrzigowitz, <i>D.</i>	Rosenberg (Oberschlesien)	Landsberg (Oberschlesien)	Kostellitz.	
Jasvin, <i>Jgh.</i>	Gross-Strehlitz	Gross-Strehlitz	Vossowska.	
Jatzdorf, <i>≡ D.</i>	Falkenberg (Oberschlesien)	Falkenberg (Oberschlesien)	Falkenberg (Oberschlesien).	
Jauchendorf, <i>D., Rg.</i>	Namslau	Namslau	Namslau.	
*Jauer, <i>St., Zg.</i>	Jauer	Jauer	Postanstalt.	
Jauer, Alt-, <i>D.</i>	Jauer	Jauer	Postanstalt (Altjauer).	
Jauer, <i>D.</i>	Ohlau	Wansen	Wansen.	
Jauernick, Neu-, <i>Kol.</i>	Schweidnitz	Schweidnitz	Königszelt.	
Jauernig, <i>D.</i>	Glatz	Lewin	Lewin.	
Jauernig, <i>D.</i>	Waldenburg (Schlesien)	Nieder- Wüstegiersdorf	Hausdorf (Kr. Waldenburg).	
Jauernik, <i>≡ D., M.</i>	Görlitz, Landkreis	Görlitz	Deutsch-Ossig.	
Jauernik, Alt-, <i>D., Rg.</i>	Schweidnitz	Schweidnitz	Postanstalt (Alt-Jauernick).	
Jauersberg, <i>Chh.</i>	Habelschwerdt	Landeck (Schlesien)	Landeck (Schlesien).	
Jauschwitz, <i>D., Rg., M.</i>	Lüben (Schlesien)	Lüben (Schlesien)	Raudten (Bz. Breslau), Stadt.	
Javor, <i>Erzgr.</i>	Rosenberg (Oberschlesien)	Rosenberg (Oberschlesien)	Botzanowitz.	
Jawor, <i>D., Rg.</i>	Militsch (Bz. Breslau)	Militsch (Bz. Breslau)	Freyhan.	
Jawornitz, <i>D.</i>	Lublinitz	Lublinitz	Lublinitz.	
Ibsdorf, <i>D., Rg.</i>	Steinau (Oder)	Steinau (Oder)	Kunzendorf (Kr. Steinau).	
Idahof, <i>Dm.</i>	Militsch (Bz. Breslau)	Militsch (Bz. Breslau)	Heinrichsdorf (Bz. Breslau).	
Idahof (Schweizerei), <i>Etbl.</i>	Waldenburg (Schlesien)	Waldenburg (Schlesien)	Salzbrunn.	
Idahütte, <i>Hw.</i>	Pless	Nicolai	Idaweiche.	
Ida- und Marienhütte, <i>Fb.</i>	Striegau	Striegau	Saarau.	
*Idaweiche, <i>Haltestelle</i>	Pless	Kattowitz (Oberschlesien)	Postanstalt.	
Jean-Paulgrube, <i>Stgr.</i>	Rybnik	Rybnik	Czernitz (Bz. Oppeln).	
Jedlin, <i>D., Papierm.</i>	Pless	Pless	Neuberun.	

Namen der Ortschaften.	Kreis.	Amtsgerichts- bezirk.	Bestellungs- Postanstalt.	Berichtigungen.
Jedliner Forsthaus, <i>Fo.</i>	Pless	Pless	Altberun.	
Jedlitze, <i>Zinkwalzwerk</i>	Oppeln	Oppeln	Malapane.	
Jedlownik, <i>≡ D.</i>	Rybnik	Loslau	Loslau.	
Jeikowitz, <i>D.</i>	Rybnik	Rybnik	Rybnik.	
Jelinamühle zu Ziemientzitz, <i>M.</i>	Tost-Gleiwitz	Gleiwitz	Peiskretscham.	
Jelline, <i>D.</i>	Strehlen (Schlesien)	Strehlen (Schlesien)	Grossburg.	
*Jellowa, <i>D.</i>	Oppeln	Kupp	Postanstalt.	
Jeltsch, Gross-, <i>D., Rg., Oföst.</i> <i>Fh.</i>	Ohlau	Ohlau	Postanstalt [Jeltsch (Kr. Ohlau)].	
Jeltsch, Klein-, <i>D.</i>	Ohlau	Ohlau	Jeltsch (Kr. Ohlau).	
Jeltsch, <i>Vw.</i>	Gross- Wartenberg	Neumittelwalde	Rudelsdorf (Bz. Breslau).	
Jemczikowsky, <i>Kol.</i>	Lublinitz	Lublinitz	Lissau.	
Jenczowski, <i>Hgr.</i>	Lublinitz	Lublinitz	Lissau.	
Jende'sche Häuser, <i>Etbl.</i>	Sagan	Sagan	Buchwald (Kr. Sagan).	
Jende'sches Haus, <i>H.</i>	Sagan	Sagan	Sagan.	
Jende'sche Ziegelei, <i>Zg.</i>	Sagan	Sagan	Sagan.	
Jendrin, <i>D.</i>	Gross-Strehlitz	Gross-Strehlitz	Rosmierka.	
Jendryssek, <i>D.</i>	Tarnowitz	Tarnowitz	Stahlhammer.	
Jenkau, <i>≡ D., Rg.</i>	Liegnitz, Landkreis	Liegnitz	Kuhnern.	
Jenkendorf, <i>D.</i>	Sagan	Priebus	Gräfenhain (Bz. Liegnitz).	
Jenkwitz, Gross-, <i>≡ D., Rg.</i>	Brieg (Bz. Breslau)	Löwen (Schlesien)	Böhmischdorf.	
Jenkwitz, <i>D.</i>	Neumarkt (Schlesien)	Neumarkt (Schlesien)	Kostenblut.	
Jenkwitz, <i>≡ D.</i>	Oels (Schlesien)	Oels (Schlesien)	Gutwohne.	
Jenkwitz, Klein-, <i>D.</i>	Ohlau	Ohlau	Hennersdorf (Kr. Ohlau).	
Jenschwitz, <i>D.</i>	Reichenbach (Schlesien)	Reichenbach (Schlesien)	Nieder- langseifersdorf.	
Jentsch, <i>M.</i>	Neisse	Neisse	Friedenthal- Giesmannsdorf.	
Jerasselwitz, <i>D.</i>	Breslau	Breslau	Leisewitz.	
Jernau, <i>≡ D.</i>	Leobschütz	Bauerwitz	Bauerwitz.	
Jeroltschütz, <i>D., M.</i>	Kreuzburg (Oberschlesien)	Konstadt	Konstadt.	
Jerschendorf, <i>≡ D., Rg.</i>	Neumarkt (Schlesien)	Neumarkt (Schlesien)	Peicherwitz.	
Jeschane (Jäschane), <i>D.</i>	Grünberg (Schlesien)	Kontopp	Kolzig.	
Jeschen, <i>D.</i>	Brieg (Bz. Breslau)	Löwen (Schlesien)	Löwen (Schlesien).	
Jeschiona, <i>D.</i>	Gross-Strehlitz	Leschnitz (Oberschlesien)	Zyrowa.	
Jeschkendorf, <i>D., Rg., Zg.</i>	Liegnitz, Landkreis	Liegnitz	Spittelndorf.	
Jeschona bei Oleschka, <i>Kol.</i>	Gross-Strehlitz	Leschnitz (Oberschlesien)	Zyrowa.	
Jeschonka, <i>Kol.</i>	Rybnik	Sohrau (Oberschlesien)	Pallowitz.	
Jeschütz, <i>D., Rg.</i>	Trebnitz (Schlesien)	Trebnitz (Schlesien)	Trebnitz (Schlesien).	
Jeschune, <i>D.</i>	Gross- Wartenberg	Neumittelwalde	Honig.	

Namen der Ortschaften.	Kreis.	Amtsgerichts- bezirk.	Bestellungs- Postanstalt.	Berichtigungen.
Jeschwitz, <i>D.</i>	Rothenburg (Oberlausitz)	Niesky	Diehsa.	
Jeseritz, Gross-, <i>≡ D.</i>	Nimptsch	Zobten (Bz. Breslau)	Jordansmühl.	
Jeseritz, Klein-, <i>D., Dm.</i> Jesiore, <i>Kol.</i>	Nimptsch Gross- Wartenberg	Nimptsch Festenberg	Karzen. Conradau.	
Jesow-Lug, <i>Kol.</i> Jesuitenhof, <i>Vw.</i> Jeutritz, Ober- u. Nieder-, <i>D.</i>	Oppeln Neurode Neisse	Kupp Neurode Neisse	Jellowa. Mittelsteine. Waltdorf (Schlesien).	
Jexau, <i>D.</i>	Strehlen (Schlesien)	Strehlen (Schlesien)	Grossburg.	
Jeziorko, <i>Ab.</i>	Gross- Wartenberg	Gross- Wartenberg	Bralin.	
Jeżowa, <i>≡ D.</i> Ignatzdorf, <i>ehemalige M.</i>	Lublinitz Beuthen (Oberschlesien)	Lublinitz Beuthen (Oberschlesien)	Cziasnau. Miechowitz.	
Ignatzdorf, <i>Kol.</i>	Kattowitz (Oberschlesien)	Kattowitz (Oberschlesien)	Kattowitz (Oberschlesien).	
Ilkowitz, <i>Vw.</i> Illnisch, <i>D., Rg.</i>	Glogau Neumarkt (Schlesien)	Glogau Neumarkt (Schlesien)	Pürschen. Rackschütz.	
* Imielin, <i>D.</i> Imielow, <i>Fo.</i>	Pless Tarnowitz	Myslowitz Tarnowitz	Postanstalt. Georgenberg (Oberschlesien).	
Immersatt, <i>Kol., Vw.</i>	Glogau	Glogau	Wilkau (Schlesien).	
Ingersleben, <i>Kol., Vw.</i> * Ingramsdorf, <i>D., Rg.</i> Joachimshammer, <i>D., Dm.</i>	Glogau Schweidnitz Militsch (Bz. Breslau)	Glogau Schweidnitz Militsch (Bz. Breslau)	Tschepplau. Postanstalt. Gontkowitz.	
Joachimstein - Radmeritz, <i>≡ Stift</i>	Zittau	Ostritz	Nikrisch.	
Johankakolonie, <i>Kol.</i>	Beuthen (Oberschlesien)	Königshütte (Oberschlesien)	Schwi- tochlowitz.	
Johannaberg, <i>Vw.</i>	Münsterberg (Schlesien)	Münsterberg (Schlesien)	Schreibendorf.	
Johannaberg zu Kunern, <i>Vw.</i>	Münsterberg (Schlesien)	Münsterberg (Schlesien)	Schreibendorf.	
Johannagrube, <i>Gr.</i>	Beuthen (Oberschlesien)	Beuthen (Oberschlesien)	Miechowitz.	
Johannahöhe, <i>Bergschlösschen</i>	Militsch (Bz. Breslau)	Militsch (Bz. Breslau)	Wirschkowitz.	
Johannahütte, <i>Hw.</i>	Kattowitz (Oberschlesien)	Kattowitz (Oberschlesien)	Kattowitz (Oberschlesien).	
Johannahütte, <i>M.</i> Johannendorf, <i>D.</i>	Lublinitz Pless	Guttentag Sohrau (Oberschlesien)	Guttentag. Gollassowitz.	
Johannenvorwerk, <i>Vw.</i>	Rothenburg (Oberlausitz)	Rothenburg (Oberlausitz)	Horka (Oberlausitz).	
Johannesberg, <i>D.</i>	Habelschwerdt	Landeck (Schlesien)	Seitenberg (Bz. Breslau).	
Johanneshof, <i>Vw.</i>	Lüben (Schlesien)	Lüben (Schlesien)	Gläfersdorf (Bz. Liegnitz).	
Johannesthal, <i>Kol.</i>	Schönau (Katzbach)	Hirschberg (Schlesien)	Schildau (Bober).	
Johann Jakob-Grube, <i>Stgr.</i> Johannisberg, <i>Vw.</i>	Rybnik Breslau	Rybnik Breslau	Niedobschütz. Kleinbresa.	

Namen der Ortschaften.	Kreis.	Amtsgerichts- bezirk.	Bestellungs- Postanstalt.	Berichtigungen.
Johannisdorf, <i>D.</i>	Gross- Wartenberg	Festenberg	Conradau.	
Johannisfeld, <i>Kol.</i>	Guhrau (Bz. Breslau)	Guhrau (Bz. Breslau)	Kraschen (Kr. Guhrau).	
Johannishof bei Olschowa, <i>Vw.</i>	Gross - Strehlitz	Gross - Strehlitz	Gross - Strehlitz.	
Johannisthal, <i>Kol.</i>	Glatz	Reinerz	Reinerz.	
Johannisthal, <i>Kol., Zg.</i>	Hoyerswerda	Hoyerswerda	Hohenbocka.	
Johannisthal, <i>Kol.</i>	Reichenbach (Schlesien)	Reichenbach (Schlesien)	Nimptsch.	
Johannisthal, <i>Kol.</i>	Schönau (Katzbach)	Schönau (Katzbach)	Tief- hartmannsdorf.	
Johannisthaler Abbauten, <i>Ab.</i>	Hoyerswerda	Hoyerswerda	Hohenbocka.	
Johanschacht, <i>Stgr.</i>	Beuthen (Oberschlesien)	Zabrze	Ruda.	
Johansdorf, <i>Kol.</i>	Namslau	Namslau	Noldau.	
Johnhof, <i>Vw.</i>	Lublinitz	Lublinitz	Lublinitz.	
Johmmühle, <i>M.</i>	Glogau	Glogau	Schönau (Kr. Glogau).	
Johnsbach, <i>D.</i>	Frankenstein (Schlesien)	Frankenstein (Schlesien)	Wartha.	
Johnsdorf, <i>≡ D., Rg.</i>	Brieg (Bz. Breslau)	Brieg (Bz. Breslau)	Alzenau (Bz. Breslau).	
Johnsdorf, <i>D., Rg.</i>	Grottkau	Ottmachau	Lindenau (Kr. Grottkau).	
Johnsdorf, <i>D.</i>	Landeshut (Schlesien)	Landeshut (Schlesien)	Blasdorf (Bz. Liegnitz).	
Johnsdorf, <i>D., Rg.</i>	Liegnitz, Landkreis	Liegnitz	Liegnitz 1.	
Johnsdorf, <i>D.</i>	Löwenberg (Schlesien)	Greiffenberg (Schlesien)	Spiller.	
Johnsdorf, Ober-, <i>D., Rg.</i>	Münsterberg (Schlesien)	Münsterberg (Schlesien)	Tepliwoda.	
Johnsdorf, Klein-, <i>D., Rg.</i>	Nimptsch	Nimptsch	Prauss.	
Johnsdorf, Ober-, <i>D., Rg.</i>	Nimptsch	Zobten (Bz. Breslau)	Jordansmühl.	
Johnsdorf, <i>D.</i>	Schönau (Katzbach)	Schönau (Katzbach)	Langenau (Kr. Löwenberg).	
Johnsdorf, <i>D., Rg.</i>	Sprottau	Sprottau	Buchwald (Kr. Sagan).	
Johnsdorf, <i>Vw.</i>	Striegau	Striegau	Peicherwitz.	
Johnsthal, <i>Vw.</i>	Oels (Schlesien)	Bernstadt (Schlesien)	Bernstadt (Schlesien).	
Johnwitz, <i>D.</i>	Ohlau	Wansen	Wansen.	
Jonas oder Jonasvorwerk, <i>Vw.</i>	Oels (Schlesien)	Oels (Schlesien)	Pontwitz.	
Jonasberg, <i>D.</i>	Grünberg (Schlesien)	Grünberg (Schlesien)	Rothenburg (Oder).	
Jonzikmühle, <i>M.</i>	Lublinitz	Lublinitz	Preuss. Oderberg.	
Jordansmühl, <i>D., Rg.</i>	Nimptsch	Zobten (Bz. Breslau)	Postanstalt.	
Jordansmühle, <i>Kol.</i>	Rosenberg (Oberschlesien)	Rosenberg (Oberschlesien)	Rosenberg (Oberschlesien).	
Josefinenhütte, <i>Hw.</i>	Pless	Nicolai	Friedrichsgrube.	
Josefthal, <i>Kol.</i>	Neurode	Neurode	Ludwigsdorf (Kr. Neurode).	
Josef's Ruhe, <i>Kalkwerk</i>	Oppeln	Oppeln	Stubendorf (Kr. Gross - Strehlitz).	
Josephagrube, <i>Stgr.</i>	Pless	Myslowitz	Brzezinka.	
Josephhof (Neusorge), <i>Kol.</i>	Freystadt (Niederschlesien)	Carolath	Kontopp.	

Namen der Ortschaften.	Kreis.	Amtsgerichts- bezirk.	Bestellungs- Postanstalt.	Berichtigungen.
Josephhof, <i>Schf.</i>	Neustadt (Oberschlesien)	Neustadt (Oberschlesien)	Zülz.	
Josephinenhütte, <i>Hw., Rst.</i>	Hirschberg (Schlesien)	Hermisdorf (Kynast)	Schreiberhau.	
Josephinenschacht, <i>Stgr.</i>	Kattowitz (Oberschlesien)	Kattowitz (Oberschlesien)	Kattowitz (Oberschlesien).	
Josephka, <i>Kol.</i>	Tost-Gleiwitz	Peiskretscham	Peiskretscham.	
Josephsberg, <i>Kol.</i>	Rosenberg (Oberschlesien)	Landsberg (Oberschlesien)	Zawisna.	
Josephsberg, <i>Vw.</i>	Tost-Gleiwitz	Peiskretscham	Broslawitz.	
Josephsgrund, <i>D.</i>	Neustadt (Oberschlesien)	Neustadt (Oberschlesien)	Leuber.	
Josephshof, <i>Vw.</i>	Rybnik	Rybnik	Rybnik.	
Josephshütte, <i>Ho.</i>	Rosenberg (Oberschlesien)	Landsberg (Oberschlesien)	Landsberg (Oberschlesien).	
Josephsthal, <i>Kol.</i>	Beuthen (Oberschlesien)	Beuthen (Oberschlesien)	Scharley.	
Josephsthal, Neu-, <i>Kol.</i>	Leobschütz	Leobschütz	Bladen.	
Josephthal, <i>Kol.</i>	Glatz	Glatz	Niederhannsdorf (Bz. Breslau).	
Irrenanstalt, <i>Hgr.</i>	Bunzlau	Bunzlau	Bunzlau.	
Irrkau, <i>Kol.</i>	Lublinitz	Lublinitz	Koschentin.	
Irrschnocke, <i>D.</i>	Breslau	Breslau	Rothsürben.	
Irrsingen, <i>D., Rg.</i>	Guhrau (Bz. Breslau)	Guhrau (Bz. Breslau)	Herrnlauersitz.	
Ischelhurm, <i>Aussicht</i>	Gross-Strehlitz	Gross-Strehlitz	Gross-Strehlitz.	
Ischerey, <i>Kol.</i>	Lüben (Schlesien)	Lüben (Schlesien)	Dittersbach (Kr. Lüben).	
Iser, Gross-, <i>Kol.</i>	Löwenberg (Schlesien)	Friedeberg (Queis)	Flinsberg.	
Iserhäuser (Iserkamm), <i>Kol.</i>	Löwenberg (Schlesien)	Friedeberg (Queis)	Flinsberg.	
Iserkamm (Iserhäuser), <i>Kol.</i>	Löwenberg (Schlesien)	Friedeberg (Queis)	Flinsberg.	
Isoldenort, <i>Vw.</i>	Wohlau	Winzig	Pakuswitz.	
Judenberg, <i>Kol.</i>	Oppeln	Oppeln	Proskau.	
Judenfurth, <i>Hgr.</i>	Militsch (Bz. Breslau)	Militsch (Bz. Breslau)	Freyhan.	
Judenkirchhof, <i>Hgr.</i>	Guhrau (Bz. Breslau)	Guhrau (Bz. Breslau)	Guhrau (Bz. Breslau).	
Jüderei, <i>Dorfanth.</i>	Steinau (Oder)	Steinau (Oder)	Raudten (Bz. Breslau), Bhf.	
Jüglitz, <i>D.</i>	Neisse	Neustadt (Oberschlesien)	Steinau (Oberschlesien).	
Jürtsch, <i>D., Rg., M.</i>	Neumarkt (Schlesien)	Canth	Canth, Stadt.	
Jürtsch, \approx <i>D., Rg.</i>	Steinau (Oder)	Steinau (Oder)	Lampersdorf [Kr. Steinau (Oder)].	
Jüschemühle, <i>M.</i>	Wohlau	Wohlau	Wohlau.	
Juliansdorf (Blauer Ranzen), <i>Kol.</i>	Waldenburg (Schlesien)	Waldenburg (Schlesien)	Dittmannsdorf (Bz. Breslau).	
Juliansdorf, Neu-, <i>Hgr.</i>	Waldenburg (Schlesien)	Waldenburg (Schlesien)	Dittmannsdorf (Bz. Breslau).	
Julienhütte, <i>Hw.</i>	Beuthen (Oberschlesien)	Beuthen (Oberschlesien)	Bobrek.	
Julienthal, <i>D.</i>	Falkenberg (Oberschlesien)	Friedland (Bz. Oppeln)	Friedland (Bz. Oppeln).	
Juliusburg, <i>D.</i>	Cosel (Schlesien)	Cosel (Schlesien)	Reinschdorf (Kr. Cosel).	

Namen der Ortschaften.	Kreis.	Amtsgerichts- bezirk.	Bestellungs- Postanstalt.	Berichtigungen.
*Juliusburg, <i>St., Bh.</i>	Oels (Schlesien)	Oels (Schlesien)	Postanstalt.	
Juliusburg, <i>D., Dm.</i>	Oels (Schlesien)	Oels (Schlesien)	Juliusburg.	
Juliusburger Forsthaus, <i>Fo.</i>	Oels (Schlesien)	Oels (Schlesien)	Juliusburg.	
Juliuschacht, <i>Gr.</i>	Waldenburg (Schlesien)	Waldenburg (Schlesien)	Waldenburg (Schlesien).	
Jungseiferschau, <i>Kol.</i>	Hirschberg (Schlesien)	Hermisdorf (Kynast)	Altkemnitz (Riesengebirge).	
Jungwitz, <i>D.</i>	Ohlau	Ohlau	Leisewitz.	
Jungwitzer Mühle, <i>Wsm.</i>	Ohlau	Ohlau	Leisewitz.	
Jungwitzer Strassenwirthshaus, <i>Wh.</i>	Ohlau	Ohlau	Leisewitz.	
Juppendorf, <i>D., Rg.</i>	Guhrau (Bz. Breslau)	Guhrau (Bz. Breslau)	Guhrau (Bz. Breslau).	
Jurczykhäuser, <i>Hgr.</i>	Lublinitz	Lublinitz	Woischnik.	
Justmühle, <i>Kräuterei</i>	Liegnitz, Landkreis	Liegnitz	Liegnitz 1.	
Juttahütte, <i>Kol.</i>	Pless	Nicolai	Bradegrube.	

Namen der Ortschaften.	Kreis.	Amtsgerichts- bezirk.	Bestellungs- Postanstalt.	Berichtigungen.
K.				
Kabelke, <i>Kol.</i>	Militsch (Bz. Breslau)	Militsch (Bz. Breslau)	Militsch (Bz. Breslau).	
Kachel, Ober- u. Nieder-, <i>D.</i> <i>M.</i>	Trebnitz (Schlesien)	Trebnitz (Schlesien)	Schlottau.	
Kadlau, <i>D., Rg., M.</i>	Neumarkt (Schlesien)	Neumarkt (Schlesien)	Nimkau.	
Kadlau, Bruch, <i>Ab.</i>	Neumarkt (Schlesien)	Neumarkt (Schlesien)	Nimkau.	
Kadlewe, <i>D., Dm., Fb.</i>	Wohlau	Winzig	Herrstadt.	
Kadlub, <i>D., Jgschl.</i>	Gross-Strehlitz	Gross-Strehlitz	Krascheow.	
Kadlubietz, <i>D.</i>	Gross-Strehlitz	Leschnitz (Oberschlesien)	Sanct-Annaberg.	
Kadlub-Turawa, <i>D.</i>	Oppeln	Oppeln	Poliwoda.	
Kazior, <i>M.</i>	Gleiwitz	Gleiwitz	Pilchowitz.	
Käfermühle bei Grossreichen, <i>M.</i>	Lüben (Schlesien)	Lüben (Schlesien)	Vorderheide.	
Känchenmühle, <i>M.</i>	Nimptsch	Nimptsch	Dirsdorf.	
Käntchen, <i>D., Rg.</i>	Schweidnitz	Schweidnitz	Seiferdau (Kr. Schweidnitz).	
Käscherei, <i>Kol.</i>	Strehlen (Schlesien)	Strehlen (Schlesien)	Riegersdorf (Kr. Strehlen).	
Kafarnahof, <i>Vw.</i>	Ratibor	Hultschin	Beneschau (Oberschlesien).	
Kahlau, <i>D., Rg.</i>	Guhrau (Bz. Breslau)	Guhrau (Bz. Breslau)	Kraschen (Kr. Guhrau).	
Kahlberg, <i>Hgr.</i>	Görlitz, Landkreis	Görlitz	Penzig (Oberlausitz).	
Kahlemeile oder Feldhäuser oder Kahlemeilhäuser, <i>Kol.</i>	Rothenburg (Oberlausitz)	Rothenburg (Oberlausitz)	Rothenburg (Oberlausitz).	
Kahrau, <i>D., Rg.</i>	Guhrau (Bz. Breslau)	Guhrau (Bz. Breslau)	Schabenua.	
Kahrau-Fähre, <i>Fh.</i>	Guhrau (Bz. Breslau)	Guhrau (Bz. Breslau)	Schabenua.	
Kaindorf, <i>≡ D., M.</i>	Neisse	Neisse	Grosskuzendorf (Bz. Oppeln).	
Kainzen, <i>≡ D., Zg.</i>	Guhrau (Bz. Breslau)	Guhrau (Bz. Breslau)	Guhrau (Bz. Breslau).	
Kaiserei, <i>Schf.</i>	Oels (Schlesien)	Oels (Schlesien)	Juliusburg.	
Kaiser Heinrichgut (Heinrich), <i>Kol.</i>	Waldenburg (Schlesien)	Waldenburg (Schlesien)	Kynau.	
*Kaiserswaldau, Ober-, Mittel- und Nieder-, <i>D. Bh.</i>	Goldberg-Haynau	Haynau (Schlesien)	Postanstalt (Kaiserswaldau).	
Kaiserswaldau, <i>D.</i>	Hirschberg (Schlesien)	Hermisdorf (Kynast)	Petersdorf (Riesengebirge).	
Kaiserswalde, <i>D.</i>	Habelschwerdt	Habelschwerdt	Langenbrück (Bz. Breslau).	
Kalbengut, <i>Vw.</i>	Rothenburg (Oberlausitz)	Niesky	Rengersdorf (Oberlausitz).	
Kaldaun, <i>D.</i>	Leobschütz	Leobschütz	Hochkretscham.	
Kalina, <i>Kol., Zg.</i>	Beuthen (Oberschlesien)	Königshütte (Oberschlesien)	Schwien- tochlowitz.	
Kalinow, <i>D.</i>	Gross-Strehlitz	Gross-Strehlitz	Kalinowitz.	
Kalinowitz, <i>D.</i>	Gross-Strehlitz	Gross-Strehlitz	Postanstalt.	
Kalkau, <i>Pfd., Dm.</i>	Neisse	Ottmachau	Postanstalt.	
Kalkberg, <i>Kol.</i>	Brieg (Bz. Breslau)	Brieg (Bz. Breslau)	Stoberau.	
Kalkbrennerei	Jauer	Jauer	Seichau.	

Namen der Ortschaften.	Kreis.	Amtsgerichts- bezirk.	Bestellungs- Postanstalt.	Berichtigungen.
Kalkbruch, <i>Kol.</i>	Bunzlau	Bunzlau	Klitschdorf.	
Kalkhäuser bei Deutsch-Neu- dorf, <i>Hgr.</i>	Münsterberg (Schlesien)	Münsterberg (Schlesien)	Kunzendorf (Kr. Münsterberg).	
Kalkhaus, <i>Oföst.</i>	Reichenbach (Schlesien)	Reichenbach (Schlesien)	Oberlangenbielau.	
Kalkmühle, <i>M.</i>	Leobschütz	Katscher	Katscher.	
Kalköfen, Neue, an der Strasse nach Gross-Paniow, <i>Kol.</i>	Pless	Nicolai	Nicolai.	
Kalköfen, <i>Etbl.</i>	Lublinitz	Lublinitz	Lublinitz.	
Kalkofen	Landeshut (Schlesien)	Liebau (Schlesien)	Hermisdorf (Städtisch-).	
Kalkofen, <i>Fo.</i>	Löwenberg (Schlesien)	Löwenberg (Schlesien)	Neujäschwitz.	
Kalkowski, <i>≡ D.</i>	Gross- Wartenberg	Neumittelwalde	Honig.	
Kalkreuth, <i>D.</i>	Sagan	Sagan	Schönbrunn (Kr. Sagan).	
Kalkschenke, <i>Gh.</i>	Löwenberg (Schlesien)	Löwenberg (Schlesien)	Neujäschwitz.	
Kalkwerk bei Kleinstein	Gross - Strehlitz	Gross - Strehlitz	Gross - Stein.	
Kallen, <i>D., M.</i>	Ohlau	Ohlau	Kleinöls.	
Kallendorf, <i>≡ D., Rg.</i>	Schweidnitz	Schweidnitz	Saarau.	
Kalligel, <i>Zg., Schf.</i>	Grünberg (Schlesien)	Grünberg (Schlesien)	Rothenburg (Oder).	
Kallina, <i>D.</i>	Lublinitz	Lublinitz	Preussisch- Herby.	
Kaltdorf, <i>D.</i>	Sprottau	Sprottau	Mallnitz.	
Kalteasche, <i>Kol.</i>	Breslau	Breslau	Neukirch (Bz. Breslau).	
*Kaltebortschen, <i>≡ D., Rg.</i>	Guhrau (Bz. Breslau)	Guhrau (Bz. Breslau)	Guhrau (Bz. Breslau).	
Kaltecke, <i>Vw.</i>	Falkenberg (Oberschlesien)	Friedland (Bz. Oppeln)	Lamsdorf.	
Kaltecke, <i>Zg.</i>	Falkenberg (Oberschlesien)	Friedland (Bz. Oppeln)	Lamsdorf.	
Kaltefeld, <i>Kol.</i>	Neurode	Neurode	Ludwigsdorf (Kr. Neurode).	
Kaltenborn, <i>Kol.</i>	Lüben (Schlesien)	Lüben (Schlesien)	Vorderheide.	
Kaltenbriesnitz, <i>D.</i>	Sprottau	Sprottau	Quaritz.	
Kaltenbrunn, <i>D.</i>	Neurode	Wünschelburg	Albendorf (Bz. Breslau).	
Kaltenbrunn, <i>D., Rg.</i>	Schweidnitz	Schweidnitz	Postanstalt.	
Kaltenfloss, <i>Kol.</i>	Neurode	Neurode	Königswalde (Bz. Breslau).	
Kaltenhaus (Kalthaus), <i>D., Rg.</i>	Liegnitz, Landkreis	Liegnitz	Liegnitz 1.	
Kaltenhaus, <i>D.</i>	Nimptsch	Strehlen (Schlesien)	Jordansmühl.	
Kaltenhausen, <i>D.</i>	Leobschütz	Leobschütz	Sabschütz.	
Kaltenstein, <i>Kol.</i>	Löwenberg (Schlesien)	Lähn	Lähn.	
Kaltenvorwerk von Riegersdorf, <i>Dm., Anth.</i>	Neustadt (Oberschlesien)	Neustadt (Oberschlesien)	Riegersdorf (Oberschlesien).	
Kaltavorwerk, <i>Vw.</i>	Glatz	Glatz	Glatz.	
Kaltavorwerk, <i>Vw.</i>	Löwenberg (Schlesien)	Löwenberg (Schlesien)	Görisseiffen.	
Kaltavorwerk, <i>Vw.</i>	Waldenburg (Schlesien)	Freiburg (Schlesien)	Freiburg (Schlesien).	
Kalthaus, <i>≡ D., Rg.</i>	Jauer	Jauer	Grossrosen.	

Namen der Ortschaften.	Kreis.	Amtsgerichts- bezirk.	Bestellungs- Postanstalt.	Berichtigungen.
Kalthaus (Kaltenhaus), <i>D., Rg.</i>	Liegnitz, Landkreis	Liegnitz	Liegnitz 1.	
Kaltvorwerk, <i>Kol.</i>	Neurode	Neurode	Neurode.	
Kaltvorwerk, <i>Vw.</i>	Guhrau (Bz. Breslau)	Guhrau (Bz. Breslau)	Schlaube.	
Kaltvorwerk, <i>Vw.</i>	Hirschberg (Schlesien)	Hernsdorf (Kynast)	Altkemnitz (Riesengebirge).	
Kaltvorwerk, <i>Vw.</i>	Münsterberg (Schlesien)	Münsterberg (Schlesien)	Steinkirche.	
Kaltvorwerk, <i>D., Dm.</i>	Oels (Schlesien)	Oels (Schlesien)	Oels (Schlesien).	
Kaltwasser, <i>D.</i>	Glatz	Lewin	Lewin.	
Kaltwasser, <i>D.</i>	Gross-Strehlitz	Ujest	Ujest.	
Kaltwasser, <i>D., Rg., Fo.</i>	Lüben (Schlesien)	Lüben (Schlesien)	Vorderheide.	
Kaltwasser bei Jastrzigowitz, <i>M.</i>	Rosenberg (Oberschlesien)	Landsberg (Oberschlesien)	Landsberg (Oberschlesien).	
Kaltwasser, <i>D., Zg., Fo., Torf- bruch</i>	Rothenburg (Oberlausitz)	Rothenburg (Oberlausitz)	Kodersdorf.	
Kaltwasser, <i>D.</i>	Waldenburg (Schlesien)	Nieder- wüstegiersdorf	Ober- wüstegiersdorf.	
Kaluzamühle, <i>M.</i>	Leobschütz	Leobschütz	Bladen.	
Kamienietz (Kr. Gleiwitz), <i>D.</i>	Tost-Gleiwitz	Peiskretscham	Postanstalt.	
Kamin, <i>D.</i>	Beuthen (Oberschlesien)	Beuthen (Oberschlesien)	Scharley.	
Kamin, <i>D.</i>	Ratibor	Ratibor	Odrau (Bz. Oppeln).	
Kamin, <i>W.</i>	Rosenberg (Oberschlesien)	Rosenberg (Oberschlesien)	Gross-Borek.	
Kamin-Brzezina, <i>D.</i>	Beuthen (Oberschlesien)	Beuthen (Oberschlesien)	Gross- dombrowka.	
Kaminczok, <i>Kol.</i>	Ratibor	Ratibor	Odrau (Bz. Oppeln).	
Kamine Chochina, <i>Ab.</i>	Beuthen (Oberschlesien)	Beuthen (Oberschlesien)	Gross- dombrowka.	
Kaminer Dolken, <i>Kol.</i>	Beuthen (Oberschlesien)	Beuthen (Oberschlesien)	Gross- dombrowka.	
Kaminietz, <i>Vw., Fo.</i>	Gross-Strehlitz	Gross-Strehlitz	Kalinowitz.	
Kaminietz, <i>Ho.</i>	Rosenberg (Oberschlesien)	Rosenberg (Oberschlesien)	Sausenberg.	
Kaminitz, <i>≡ D.</i>	Lublinitz	Lublinitz	Lubschau.	
Kaminitz-Mühlen, <i>Kol.</i>	Lublinitz	Lublinitz	Lubschau.	
Kamionagora, <i>Kol.</i>	Pless	Nicolai	Mittel-Lazisk.	
Kamionka, <i>D.</i>	Cosel (Schlesien)	Cosel (Schlesien)	Mechnitz.	
Kamionka, <i>Ab., Zg.</i>	Kattowitz (Oberschlesien)	Myslowitz	Brzezinka.	
Kamionka, <i>D.</i>	Pless	Nicolai	Nicolai.	
Kamionkathor, <i>Kol.</i>	Pless	Nicolai	Emanuelssegen.	
Kamitz (Kr. Neisse), <i>D.</i>	Neisse	Patschkau	Postanstalt.	
Kammelwitz, <i>D., G.</i>	Breslau	Breslau	Schmolz.	
Kammelwitz, <i>D., Rg.</i>	Steinau (Oder)	Steinau (Oder)	Raudten (Bz. Breslau), Bahnhof.	
Kammendorf, <i>D., Rg.</i>	Neumarkt (Schlesien)	Canth	Fürstenuau (Kr. Neumarkt).	
Kammendorf, <i>D.</i>	Neumarkt (Schlesien)	Neumarkt (Schlesien)	Neumarkt (Schlesien).	
Kammerberg, <i>Vw.</i>	Schönau (Katzbach)	Hirschberg (Schlesien)	Kammerswaldau.	
Kammerswaldau, <i>D., Rg.</i>	Schönau (Katzbach)	Hirschberg (Schlesien)	Postanstalt.	

Namen der Ortschaften.	Kreis.	Amtsgerichts- bezirk.	Bestellungs- Postanstalt.	Berichtigungen.
Kammhäuser, <i>Ab.</i>	Löwenberg (Schlesien)	Friedeberg (Queis)	Flinsberg.	
Kamnig, \approx <i>Pfd., Rg.</i>	Grottkau	Ottinachau	Gläserndorf (Kr. Grottkau).	
Kamnitz, \approx <i>D., Rg.</i>	Glatz	Glatz	Pischkowitz.	
Kamnitz, <i>D.</i>	Habelschwerdt	Landeck (Schlesien)	Wilhelmsthal (Kr. Habelschwerdt).	
Kamnitz, Neu-, <i>Kol.</i>	Habelschwerdt	Landeck (Schlesien)	Wilhelmsthal (Kr. Habelschwerdt).	
Kampen, <i>D.</i>	Strehlen (Schlesien)	Strehlen (Schlesien)	Wäldchen.	
Kampern, <i>D., Rg.</i>	Trebnitz (Schlesien)	Trebnitz (Schlesien)	Perschütz.	
Kampki, <i>Anth.</i>	Ratibor	Ratibor	Kreuzenort.	
*Kandrzin, <i>D.</i>	Cosel (Schlesien)	Cosel (Schlesien)	Postanstalt.	
Kaniamühle, <i>M.</i>	Kreuzburg (Oberschlesien)	Pitschen	Roschkowitz.	
Kanigen, <i>D.</i>	Nimptsch	Zobten (Bz. Breslau)	Jordansmühl.	
Kanigura, <i>Fo.</i>	Ohlau	Ohlau	Ohlau.	
Kaninchen-Redoute, <i>Fort</i>	Neisse	Neisse	Neisse.	
Kanitz, <i>Vw.</i>	Steinau (Oder)	Steinau (Oder)	Urschkau.	
Kanone, <i>Etbl.</i>	Görlitz, Landkreis	Reichenbach (Oberlausitz)	Reichenbach (Oberlausitz).	
Kanopke (Konopke), <i>Fo.</i>	Gross- Wartenberg	Neumittelwalde	Neumittelwalde.	
Kanschwitz, <i>Vw.</i>	Ohlau	Wansen	Wansen.	
Kanten, <i>Vw.</i>	Wohlau	Wohlau	Leubus.	
Kantermühle, <i>M.</i>	Schweidnitz	Zobten (Bz. Breslau)	Zobten (Bz. Breslau).	
Kanterwitz, <i>D.</i>	Militsch (Bz. Breslau)	Trachenberg (Schlesien)	Trachenberg (Schlesien).	
Kanus bei Dralin, <i>Ab.</i>	Lublinitz	Lublinitz	Pawonkau.	
Kanzlei-Vorwerk, <i>Vw.</i>	Glogau	Glogau	Weissholz.	
Kapatschütz, \approx <i>D., Rg.</i>	Trebnitz (Schlesien)	Prausnitz (Bz. Breslau)	Prausnitz (Bz. Breslau).	
Kapelle bei Friedersdorf, <i>Vw.</i>	Neustadt (Oberschlesien)	Oberglogau	Twardawa.	
Kapelle, <i>Gh., M.</i>	Schönau (Katzbach)	Schönau (Katzbach)	Tiefhartmanns- dorf.	
Kapelle (Petersdorfer Anth.), <i>Gh.</i>	Goldberg-Haynau	Haynau (Schlesien)	Haynau (Schlesien).	
Kapellenberg, <i>Priesterh.</i>	Neustadt (Oberschlesien)	Neustadt (Oberschlesien)	Neustadt (Oberschlesien).	
Kapitz, <i>Vw.</i>	Oels (Schlesien)	Oels (Schlesien)	Kleinellguth.	
Kapitz, <i>D., Rg.</i>	Trebnitz (Schlesien)	Trebnitz (Schlesien)	Bingerau.	
Kapsdorf, \approx <i>D., Dm.</i>	Schweidnitz	Zobten (Bz. Breslau)	Mörschelwitz.	
Kapsdorf, \approx <i>D.</i>	Trebnitz (Schlesien)	Trebnitz (Schlesien)	Hünern (Kr. Trebnitz).	
Kapuscinskyhaus, <i>H.</i>	Gross-Strehlitz	Gross-Strehlitz	Himmelwitz.	
Kapusczyk, <i>B.</i>	Tarnowitz	Tarnowitz	Friedrichshütte.	
Karbischau, <i>D., Rg.</i>	Falkenberg (Oberschlesien)	Löwen (Schlesien)	Dambrau.	
Karbitz, \approx <i>D.</i>	Militsch (Bz. Breslau)	Trachenberg (Schlesien)	Korsenz.	
Karbowy, <i>Vw.</i>	Kattowitz (Oberschlesien)	Kattowitz (Oberschlesien)	Kattowitz (Oberschlesien).	

Namen der Ortschaften.	Kreis.	Amtsgerichts- bezirk.	Bestellungs- Postanstalt.	Berichtigungen.
Karchowitz, \approx D.	Tost-Gleiwitz	Peiskretscham	Kamienietz (Kr. Gleiwitz).	
Karchwitz, D.	Cosel (Schlesien)	Gnadenfeld	Kostenthal.	
*Karf, Bh., Kol.	Beuthen (Oberschlesien)	Beuthen (Oberschlesien)	Postanstalt.	
Karf, Städt., Hgr.	Beuthen (Oberschlesien)	Beuthen (Oberschlesien)	Karf.	
Karisch, D., Rg.	Strehlen (Schlesien)	Strehlen (Schlesien)	Ruppersdorf (Schlesien).	
Karitsch, D.	Glogau	Glogau	Klopschen.	
Karlau, Vw.	Neisse	Neisse	Neisse.	
Karlowitz, Kol.	Tost-Gleiwitz	Gleiwitz	Koslow.	
Karlsberg, D.	Lauban	Friedeberg (Queis)	Friedeberg (Queis).	
Karlsberg, Kol.	Leobschütz	Leobschütz	Steubendorf (Kr. Leobschütz).	
Karlsberg, Kol.	Neumarkt (Schlesien)	Canth	Canth, Bahnhof.	
Karlsberg, Klein-, D.	Neurode	Wünschelburg	Heuscheuer- Karlsberg.	
Karlsberg, Kol.	Rosenberg (Oberschlesien)	Landsberg (Oberschlesien).	Landsberg (Oberschlesien).	
Karlsburg, D.	Brieg (Bz. Breslau)	Brieg (Bz. Breslau)	Karlsmarkt.	
Karlsburg, D., Dm.	Oels (Schlesien)	Oels (Schlesien)	Gutwohne.	
Karlsdorf, Kol.	Bunzlau	Bunzlau	Waldau (Oberlausitz).	
Karlsdorf, D., Vw.	Görlitz, Landkreis	Görlitz	Kieslingswalde (Oberlausitz).	
Karlsdorf, Kol.	Görlitz, Landkreis	Reichenbach (Oberlausitz)	Arnsdorf (Oberlausitz).	
Karlsdorf, Neu-, D.	Münsterberg (Schlesien)	Münsterberg (Schlesien)	Steinkirche.	
Karlsdorf, D., Rg., Fo., Zg.	Nimptsch	Zobten (Bz. Breslau)	Langenöls (Bz. Breslau).	
Karlshof, Vw.	Bunzlau	Bunzlau	Siegersdorf.	
Karlshof (Karlsvorwerk), Vw.	Glogau	Glogau	Glogau.	
Karlshof, Vw.	Löwenberg (Schlesien)	Löwenberg (Schlesien)	Neujäschwitz.	
Karlshütte, Kol.	Lublinitz	Lublinitz	Woischnik.	
Karlsmarkt, D., Dm.	Brieg (Bz. Breslau)	Brieg (Bz. Breslau)	Postanstalt.	
Karlstadt, \approx D.	Militsch (Bz. Breslau)	Militsch (Bz. Breslau)	Militsch (Bz. Breslau).	
Karlsvorwerk (Karlshof), Vw.	Glogau	Glogau	Glogau.	
Karlswaldau, Kol.	Reichenbach (Schlesien)	Reichenbach (Schlesien)	Langenbielau.	
Karlubietz, \approx D.	Gross-Strehlitz	Krappitz	Krappitz.	
Karmerau, Königlich, Kol.	Gross-Strehlitz	Oppeln	Krascheow.	
Karmerau, Gräflich, Kol.	Gross-Strehlitz	Gross-Strehlitz	Krascheow.	
Karmine, D. Rg.	Militsch (Bz. Breslau).	Militsch (Bz. Breslau)	Militsch (Bz. Breslau).	
Karmunkau, Alt- u. Neu-, \approx D., Fo.	Rosenberg (Oberschlesien)	Rosenberg (Oberschlesien).	Botzanowitz.	
Karolathen, Kol.	Sagan	Sagan	Neuwaldau.	
Karolinenhof, Vw.	Gross- Wartenberg	Neumittelwalde	Neumittelwalde.	
Karoschke, \approx D., Rg.	Trebnitz (Schlesien)	Trebnitz (Schlesien)	Obernigk.	

Namen der Ortschaften.	Kreis.	Amtsgerichts- bezirk.	Bestellungs- Postanstalt.	Berichtigungen.
Karoschke, Neu-, <i>Kol.</i>	Trebnitz (Schlesien)	Trebnitz (Schlesien)	Obernigk.	
Karowahne, <i>∞ D.</i>	Breslau	Breslau	Repline.	
Karpenstein, <i>D.</i>	Habelschwerdt	Landeck (Schlesien)	Landeck (Schlesien).	
Karpfreis, <i>D.</i>	Sprottau	Sprottau	Henriettenhütte.	
*Karschau, <i>Pfd., Dm., Bh.</i>	Nimptsch	Nimptsch	Strehlen (Schlesien).	
Karschin, <i>D.</i>	Grünberg (Schlesien)	Kontopp	Unruhstadt.	
Karschvorwerk, <i>Vw.</i>	Grünberg (Schlesien)	Kontopp	Kolzig.	
Karstenhütte, <i>Hgr.</i>	Rybnik	Rybnik	Paruschowitz.	
Karzen, <i>Pfd., Rg.</i>	Nimptsch	Nimptsch	Postanstalt.	
Karzen, <i>Kol.</i>	Gross- Wartenberg	Festenberg	Goschütz.	
Kasawe, <i>∞ D., Vw.</i>	Militsch (Bz. Breslau)	Militsch (Bz. Breslau)	Militsch (Bz. Breslau).	
Kaschbach, <i>D.</i>	Reichenbach (Schlesien)	Reichenbach (Schlesien)	Steinseifersdorf.	
Kaschel, <i>D., Rg.</i>	Rothenburg (Oberlausitz)	Niesky	Klitten.	
Kaschewen, <i>D., Rg.</i>	Wohlau	Winzig	Winzig.	
Kaschik-Mühle, <i>M.</i>	Gross-Strehlitz	Gross-Strehlitz	Himmelwitz.	
Kaschütz, Gross-, <i>∞ D.</i>	Militsch (Bz. Breslau)	Prausnitz (Bz. Breslau)	Powitzko.	
Kaschura-Mühle, <i>M.</i>	Gross-Strehlitz	Leschnitz, (Oberschlesien)	Gogolin.	
Kasimir, <i>D.</i>	Leobschütz	Leobschütz	Postanstalt.	
Kasischka, <i>D.</i>	Grottkau	Ottmachau	Grosscarlowitz (Bz. Oppeln).	
Kasuben, <i>Kol.</i>	Militsch (Bz. Breslau)	Militsch (Bz. Breslau)	Militsch (Bz. Breslau).	
Katalpagrube, <i>Stgr.</i>	Kattowitz (Oberschlesien)	Nicolai	Emanuelssegen.	
Katharinenhof, <i>Vw.</i>	Cosel (Schlesien)	Cosel (Schlesien)	Gnadenfeld.	
Katholisch-Hammer, <i>D.</i>	Trebnitz (Schlesien)	Trebnitz (Schlesien)	Postanstalt.	
Katholisch-Hennersdorf, <i>Pfd.</i>	Lauban	Lauban	Postanstalt.	
Katscher, <i>St.</i>	Leobschütz	Katscher	Postanstalt.	
Katscher, Neu-, <i>D.</i>	Leobschütz	Katscher	Katscher.	
Katschelken, <i>Kol.</i>	Strehlen (Schlesien)	Strehlen (Schlesien)	Strehlen (Schlesien).	
Katschkau, <i>D.</i>	Guhrau (Bz. Breslau)	Guhrau (Bz. Breslau)	Bojanowo.	
Katschwitz, <i>D.</i>	Strehlen (Schlesien)	Strehlen (Schlesien)	Prieborn.	
*Kattern, <i>Pfd., Rg., Bh.</i>	Breslau	Breslau	Postanstalt.	
Kattersdorf, <i>Kol.</i>	Münsterberg (Schlesien)	Münsterberg (Schlesien)	Patschkau.	
Kattersee (Cattersee), <i>D.</i>	Freystadt (Niederschlesien)	Carolath	Liebenzig.	
*Kattowitz (Oberschlesien), <i>St.</i>	Kattowitz (Oberschlesien)	Kattowitz (Oberschlesien)	Postanstalt.	
Kattowitzerhalde, <i>Kol.</i>	Kattowitz (Oberschlesien)	Kattowitz (Oberschlesien)	Kattowitz (Oberschlesien).	
Kattschütz, <i>D., Rg.</i>	Glogau	Glogau	Pürschen.	
Katutsche, Anth. Zessel	Oels (Schlesien)	Oels (Schlesien)	Oels (Schlesien).	
Katzengraben (Oberhohenhelms- dorf), <i>Kol.</i>	Bolkenhain	Bolkenhain	Bolkenhain.	

Namen der Ortschaften.	Kreis.	Amtsgerichts- bezirk.	Bestellungs- Postanstalt.	Berichtigungen.
Katur, <i>Kol.</i>	Oels (Schlesien)	Bernstadt (Schlesien)	Vielguth.	
Kaubitz, <i>D., Dm.</i>	Frankenstein (Schlesien)	Frankenstein (Schlesien)	Schräbsdorf.	
Kauczerowmia bei Mokrolohna, <i>Vw.</i>	Gross-Strehlitz	Gross-Strehlitz	Gross-Strehlitz.	
Kauder, Ober- u. Nieder-, <i>D.</i>	Bolkenhain	Bolkenhain	Postanstalt.	
Kaudewitz, <i>D.</i>	Liegnitz, Landkreis	Liegnitz	Wahlstatt.	
Kauer, Klein-, <i>D.</i>	Glogau	Glogau	Jätschau.	
Kauer, Gross-, <i>D., G.</i>	Glogau	Glogau	Dalkau.	
Kauerhäuser, <i>Kol., M.</i>	Ohlau	Wansen	Wausen.	
Kauern, <i>≈ D.</i>	Brieg (Bz. Breslau)	Brieg (Bz. Breslau)	Karlsmarkt.	
Kauern, <i>≈ D., Dm.</i>	Ohlau	Wansen	Wansen.	
Kauffung (Katzbach), <i>D.</i>	Schönau (Katzbach)	Schönau (Katzbach)	Postanstalt.	
Kaufmannsmühle, <i>M.</i>	Grünberg (Schlesien)	Grünberg (Schlesien)	Günthersdorf (Bz. Liegnitz).	
Kaulwitz, <i>≈ Pfd., Rg.</i>	Namslau	Namslau	Buchelsdorf (Kr. Namslau).	
Kaulwitzer Mühle, <i>M.</i>	Namslau	Namslau	Namslau.	
*Kaundorf, <i>D.</i>	Neisse	Neisse	Neisse.	
Kaupe (Niederpenzighammer), <i>D.</i>	Görlitz, Landkreis	Görlitz	Penzig (Oberlausitz).	
Kaupe, <i>Ab.</i>	Görlitz, Landkreis	Görlitz	Rauscha.	
Kauthen, <i>≈ D.</i>	Ratibor	Hultschin	Deutsch- Krawarn.	
Kawallen, <i>D.</i>	Breslau	Breslau	Breslau 16.	
Kehle, Ober- u. Nieder-, <i>D., Vw.</i>	Trebnitz (Schlesien)	Trebnitz (Schlesien)	Trebnitz (Schlesien).	
Kehle, Försterei, <i>Fo.</i>	Trebnitz (Schlesien)	Trebnitz (Schlesien)	Trebnitz (Schlesien).	
Keichelmühle, <i>M.</i>	Leobschütz	Katscher	Katscher.	
Keilberg, <i>Hgr.</i>	Görlitz, Landkreis	Görlitz	Penzig (Oberlausitz).	
Keilendorf, <i>D.</i>	Glatz	Lewin	Lewin.	
*Keltsch, <i>D.</i>	Gross-Strehlitz	Gross-Strehlitz	Postanstalt.	
*Kemnitz, Alt-, <i>Pfd., Rg.</i>	Hirschberg (Schlesien)	Hirschberg (Schlesien)	Postanstalt [Altkemnitz (Riesengebirge)]	
Kemnitz, Neu-, <i>≈ Kd., Rg.</i>	Hirschberg (Schlesien)	Hirschberg (Schlesien)	Altkemnitz (Riesengebirge).	
Kempa, <i>D.</i>	Oppeln	Oppeln	Oppeln.	
Kempa bei Pless, <i>Vw.</i>	Pless	Pless	Pless.	
Kempa, <i>Vw.</i>	Ratibor	Ratibor	Nendza.	
Kempa, <i>Vw.</i>	Rybnik	Loslau	Loslau.	
Kempa, <i>Dm.</i>	Rybnik	Rybnik	Pilchowitz.	
Kempamühle, <i>M.</i>	Rosenberg (Oberschlesien)	Rosenberg (Oberschlesien)	Rosenberg (Oberschlesien).	
Kempczowitz, <i>D.</i>	Tarnowitz	Tarnowitz	Brosławitz.	
Kempemühle, <i>M.</i>	Oels (Schlesien)	Gross- Wartenberg	Schollendorf.	
Kempky, <i>Kol.</i>	Ratibor	Ratibor	Kreuzenort.	
Kenchen, <i>D.</i>	Gross- Wartenberg	Neumittelwalde	Neumittelwalde.	
Kenchenhammer, <i>D., M.</i>	Gross- Wartenberg	Neumittelwalde	Neumittelwalde.	
Kendzie, <i>≈ D., Fr.</i>	Militsch (Bz. Breslau)	Trachenberg (Schlesien)	Bargen (Schlesien).	

Namen der Ortschaften.	Kreis.	Amtsgerichts- bezirk.	Bestellungs- Postanstalt.	Berichtigungen.
Kentschkau, <i>D.</i> Kern, \approx <i>D.</i>	Breslau Grünberg (Schlesien)	Breslau Kontopp	Grossmochbern. Boyadel.	
Kerpen, \approx <i>D.</i>	Neustadt (Oberschlesien)	Oberglogau	Oberglogau.	
Kerpener Mühle, <i>M.</i>	Neustadt (Oberschlesien)	Oberglogau	Oberglogau.	
Kertschütz, <i>D., Rg.</i>	Neumarkt (Schlesien)	Neumarkt (Schlesien)	Leuthen.	
Kerzdorf, \approx <i>D., Vw.</i>	Lauban	Lauban	Lauban.	
Kessel, <i>D.</i>	Glatz	Lewin	Lewin.	
Kesselberg (Regensberg), <i>Ab</i>	Löwenberg (Schlesien)	Friedeberg (Queis)	Ullersdorf (Bz. Liegnitz).	
Kesselgut, <i>Rg.</i>	Löwenberg (Schlesien)	Greiffenberg (Schlesien)	Schosdorf.	
Kesselhäuser, <i>Ab.</i>	Bolkenhain	Bolkenhain	Kauder.	
Kessel-Schosdorf, <i>D.</i>	Löwenberg (Schlesien)	Greiffenberg (Schlesien)	Schosdorf.	
Kesselsdorf, Ober- u. Nieder-, <i>D.</i>	Löwenberg (Schlesien)	Löwenberg (Schlesien)	Postanstalt (Kesselsdorf).	
Kesselsdorf, <i>D.</i>	Militsch (Bz. Breslau)	Militsch (Bz. Breslau)	Heimrichsdorf (Bz. Breslau).	
Ketschdorf, <i>D.</i>	Schönau (Katzbach)	Schönau (Katzbach)	Postanstalt.	
Keula, <i>D.</i>	Hoyerswerda	Hoyerswerda	Wittichenau.	
Keula (Schlesien), <i>D., Hw., Zg.,</i> <i>Ab., Fo., Gr.</i>	Rothenburg (Oberlausitz)	Muskau	Postanstalt.	
Keulendorf zu Moisdorf, <i>Dm.</i>	Jauer	Jauer	Jauer.	
Keulendorf, \approx <i>D.</i>	Neumarkt (Schlesien)	Neumarkt (Schlesien)	Zieserwitz.	
Kibitzkretscham, <i>Kr., Vw.</i>	Goldberg-Haynau	Goldberg (Schlesien)	Goldberg (Schlesien).	
Kiefendorf, \approx <i>D., Zg.</i>	Schweidnitz	Zobten (Bz. Breslau)	Ströbel.	
Kieferberg, <i>Kol.</i>	Pless	Nicolai	Bujakow.	
Kieferberg, <i>Kol.</i>	Pless	Nicolai	Bradegrube.	
Kieferhäuser, <i>Kol.</i>	Hirschberg (Schlesien)	Hirschberg (Schlesien)	Altkemnitz (Riesengebirge).	
Kieferhäuser, <i>Kol.</i>	Neurode	Neurode	Neurode.	
Kieferhaus, Mittel-, <i>Wdh.</i>	Bunzlau	Bunzlau	Lorenzdorf.	
Kieferkretscham, <i>Kol.</i>	Falkenberg (Oberschlesien)	Falkenberg (Oberschlesien)	Falkenberg (Oberschlesien).	
Kieferkretscham, <i>Wh., Zh.</i>	Gross- Wartenberg	Gross- Wartenberg	Schollendorf.	
Kieferstädtel, <i>St.</i>	Tost-Gleiwitz	Gleiwitz	Postanstalt.	
Kielbaschin, Alt- u. Neu-, <i>D.</i>	Rosenberg (Oberschlesien)	Rosenberg (Oberschlesien)	Kudoba (Oberschlesien).	
Kieleschka, <i>D.</i>	Tost-Gleiwitz	Tost	Langendorf (Kr. Gleiwitz).	
Kieltyka, <i>M.</i>	Pless	Nicolai	Nicolai.	
Kierotsche, <i>Kol.</i>	Lublinitz	Lublinitz	Schierokau.	
Kierski, <i>Kol.</i>	Lublinitz	Lublinitz	Preussisch- Herby.	
Kiesewald, <i>Kol.</i>	Hirschberg (Schlesien)	Hermisdorf (Kynast)	Petersdorf (Riesengebirge).	
Kieslingswalde, Ober-, Mittel- u. Nieder-, <i>D.</i>	Görlitz, Landkreis	Görlitz	Postanstalt [Kieslingswalde (Oberlausitz)].	
Kieslingswalde (Kr. Habel- schwerdt), <i>D., Rg.</i>	Habelschwerdt	Habelschwerdt	Postanstalt.	

Namen der Ortschaften.	Kreis.	Amtsgerichts- bezirk.	Bestellungs- Postanstalt.	Berichtigungen.
Kiesschacht, <i>Etbl.</i>	Gross-Strehlitz	Gross-Strehlitz	Tarnau (Kr. Oppeln).	
Kiessler's Ziegelei, <i>Zg.</i>	Grünberg (Schlesien)	Grünberg (Schlesien)	Grünberg (Schlesien).	
Kiken, <i>Kol.</i>	Rosenberg (Oberschlesien)	Rosenberg (Oberschlesien)	Botzanowitz.	
Kindelsdorf, <i>D., Fo.</i>	Landeshut (Schlesien)	Schömburg (Schlesien)	Görtelsdorf.	
Kipper'sche Windmühle, <i>M.</i>	Breslau	Breslau	Schwoitsch.	
Kirchberg (Oberschlesien), = <i>D., Rg.</i>	Falkenberg (Oberschlesien)	Falkenberg (Oberschlesien)	Sonnenberg (Schlesien).	
Kirchberg, Försterei, <i>Fo.</i>	Falkenberg (Oberschlesien)	Falkenberg (Oberschlesien)	Sonnenberg (Schlesien).	
Kirchberg, <i>Ab.</i>	Neurode	Neurode	Schlegel.	
Kirchberger Mühle, <i>M., Hgr.</i>	Falkenberg (Oberschlesien)	Falkenberg (Oberschlesien)	Sonnenberg (Schlesien).	
Kirchberghäuser, <i>Hgr.</i>	Löwenberg (Schlesien)	Löwenberg (Schlesien).	Neujäschwitz.	
Kirchhain, <i>Kol.</i>	Görlitz, Landkreis	Görlitz	Rothwasser (Oberlausitz).	
Kirsch, <i>D., Lehng.</i>	Bunzlau	Bunzlau	Grosshartmanns- dorf (Bz. Liegnitz).	
Kirschberg zu Wilken, <i>Kol.</i>	Neumarkt (Schlesien)	Neumarkt (Schlesien)	Kleinbresa.	
Kirschmühle, <i>M.</i>	Steinau (Oder)	Steinau (Oder)	Raudten (Bz. Breslau), Stadt.	
Kischielowitz, <i>Vw.</i>	Rybnik	Loslau	Loslau.	
Kittanza, <i>Kol.</i>	Hoyerswerda	Hoyerswerda	Boxberg (Oberlausitz).	
Kittelau, <i>D., Rg., Zg.</i>	Nimptsch	Nimptsch	Grosswilkau.	
Kittelwitz, <i>D.</i>	Leobschütz	Leobschütz	Leisnitz.	
Kittlau, <i>D., Rg.</i>	Guhrau (Bz. Breslau)	Guhrau (Bz. Breslau)	Niebe.	
Kittlitzheide, <i>Kol.</i>	Reichenbach (Schlesien)	Reichenbach (Schlesien)	Langenbielau.	
Kittlitztreben, <i>D., Rg.</i>	Bunzlau	Bunzlau	Postanstalt.	
Kladau, <i>D.</i>	Glogau	Glogau	Herrndorf.	
Kladauer Oderwiesen, <i>H.</i>	Freystadt (Niederschlesien)	Benthen (Oder)	Carolath.	
Klapacz, <i>Ab.</i>	Oppeln	Oppeln	Grossdübern (Bz. Oppeln).	
Klappersberg mit Scholtisei, <i>Kol.</i>	Glatz	Glatz	Niederhannsdorf (Bz. Breslau).	
Klappersberg, <i>G.</i>	Glatz	Glatz	Kunzendorf (Kr. Habelschwerdt).	
Klaptau, <i>D., M.</i>	Lüben (Schlesien)	Lüben (Schlesien)	Lüben (Schlesien).	
Klararuh, <i>Kol.</i>	Bunzlau	Bunzlau	Thomaswaldau.	
Klarmühle, <i>M.</i>	Glogau	Glogau	Quaritz.	
Klausenberg, <i>Vw.</i>	Brieg (Bz. Breslau)	Löwen (Schlesien)	Löwen (Schlesien).	
Klautsch, <i>D.</i>	Glogau	Glogau	Zerbau.	
Klebsch, <i>D.</i>	Ratibor	Ratibor	Grosshoschütz.	
Kleihäuser, <i>Kol.</i>	Falkenberg (Oberschlesien)	Löwen (Schlesien)	Schurgast.	
Klein- wird gewöhnlich bei der Haupt-Ortsbezeichnung gefunden, z. B. Kleinbaudiss bei Baudiss.				
Klein-Borek, = <i>D.</i>	Rosenberg (Oberschlesien)	Rosenberg (Oberschlesien)	Gross-Borek.	

Namen der Ortschaften.	Kreis.	Amtsgerichts- bezirk.	Bestellungs- Postanstalt.	Berichtigungen.
Kleinburg, <i>D.</i> Kleindöbern, \approx <i>D.</i>	Breslau Oppeln	Breslau Oppeln	Breslau 1. Grossdöbern (Bz. Oppeln).	
Kleine Mühle, <i>M.</i>	Grünberg (Schlesien)	Grünberg (Schlesien)	Günthersdorf (Bz. Liegnitz).	
Kleine Mühle, <i>M.</i> Kleine Mühle, <i>Etbl.</i>	Lüben (Schlesien) Rothenburg (Oberlausitz)	Lüben (Schlesien) Muskau	Lüben (Schlesien). Muskau.	
Kleine Mühle, <i>M.</i>	Trebnitz (Schlesien)	Trebnitz (Schlesien)	Schlottau.	
Kleine Obora zu Deutsch- Krawarn, <i>Fo.</i> Kleine Seite, <i>Kol.</i>	Ratibor Pless	Hultschin Sohrau (Oberschlesien)	Deutsch- Krawaru. Gollassowitz.	
Kleine Viehweide, <i>Hgr.</i>	Freystadt (Niederschlesien)	Freystadt (Niederschlesien)	Freystadt (Niederschlesien).	
Kleinhof bei Miserau, <i>Vw.</i> Kleinitz, <i>D.</i>	Pless Grünberg (Schlesien)	Pless Kontopp	Miserau. Postanstalt.	
Kleinitzerfähr, <i>Fährhäuser</i>	Grünberg (Schlesien)	Kontopp	Kleinitz.	
Kleinkottorz, \approx <i>D.</i> Kleinöls, <i>D.</i> , <i>Rg.</i> Kleinrüdchen, <i>D.</i> , <i>Rg.</i>	Oppeln Ohlau Guhrau (Bz. Breslau)	Oppeln Ohlau Herrnstadt	Turawa. Postanstalt. Postanstalt.	
Klein-Vorwerk, <i>Vw.</i> Klein-Vorwerk bei Ottmachau, <i>Vw.</i> Kleinwalde, <i>Kol.</i>	Glogau Grottkau Neisse	Glogau Ottmachau Neisse	Glogau. Ottmachau. Bischofswalde (Oberschlesien).	
Kleinwierau, \approx <i>D.</i> Klekotna, <i>Ab.</i> Klemmerwitz, <i>D.</i>	Schweidnitz Lublinitz Liegnitz, Landkreis	Schweidnitz Lublinitz Liegnitz	Grosswierau. Schierokau. Seifersdorf (Kr. Liegnitz).	
Klemnitz, \approx <i>D.</i> , <i>Rg.</i>	Glogau	Glogau	Buchwald (Kr. Glogau).	
Kleinstein, <i>D.</i> Klenowe, \approx <i>D.</i>	Leobschütz Gross- Wartenberg	Katscher Neumittelwalde	Nassiedel. Neumittelwalde.	
Klepka, <i>Fo.</i> Kleppelsdorf, <i>D.</i>	Lublinitz Löwenberg (Schlesien)	Guttentag Lähn	Guttentag. Lähn.	
Kleppen, Alt- u. Neu-, <i>D.</i>	Sagan	Sagan	Naumburg (Bober).	
Kleschwitz, <i>D.</i> , <i>Rg.</i> Klessengrund, <i>D.</i>	Wohlau Habelschwerdt	Winzig Landeck (Schlesien)	Winzig. Seitenberg (Bz. Breslau).	
Klessengrund, Neu-, <i>Kol.</i>	Habelschwerdt	Landeck (Schlesien)	Seitenberg (Bz. Breslau).	
Kletschenmühle, <i>Wssm.</i> Klette, <i>Hgr.</i>	Hoyerswerda Landeshut (Schlesien)	Hoyerswerda Liebau (Schlesien)	Wittichenau. Hermisdorf (Städtisch).	
*Klettendorf-Hartlieb, <i>D.</i> , <i>Fb.</i> Klettendorf, <i>D.</i> , <i>Fb.</i> Klettinig, <i>G.</i> Kleuschnitz, \approx <i>D.</i> , <i>Oföst.</i> , <i>Fo.</i> , <i>Dm.</i> Kleutsch, \approx <i>D.</i> , <i>Rg.</i>	Breslau Schweidnitz Neisse Falkenberg (Oberschlesien) Frankenstein (Schlesien)	Breslau Schweidnitz Ziegenhals Falkenberg (Oberschlesien) Frankenstein (Schlesien)	Postanstalt. Weizenrodau. Ziegenhals. Grüben (Oberschlesien). Gnadenfrei, Bhf.	
Kliemmühle, <i>M.</i>	Wohlau	Wohlau	Polgsen.	

Namen der Ortschaften.	Kreis.	Amtsgerichtsbezirk.	Bestellungs-Postanstalt.	Berichtigungen.
Klieschau, <i>D., Rg.</i>	Steinau (Oder)	Steinau (Oder)	Deichslau.	
Klimsamühle, <i>Kol., M.</i>	Pless	Nicolai	Nicolai.	
Klingebeutel, \approx <i>Kol.</i>	Ratibor	Hultschin	Grosshoschütz.	
Klingewalde, Ober- u. Nieder-, <i>D.</i>	Görlitz, Landkreis	Görlitz	Görlitz 1.	
Klingewalde, <i>G.</i>	Löwenberg (Schlesien)	Löwenberg (Schlesien)	Löwenberg (Schlesien).	
Klink, <i>Kol.</i>	Oppeln	Kupp	Poppelau.	
Klinke, <i>Kol.</i>	Waldenburg (Schlesien)	Waldenburg (Schlesien)	Kynau.	
Klinkel, <i>Kol.</i>	Glatz	Reinerz	Rückers.	
Klinkenschenke, <i>Wh.</i>	Löwenberg (Schlesien)	Friedeberg (Queis)	Friedeberg (Queis).	
Klinkermühle, <i>M.</i>	Lüben (Schlesien)	Lüben (Schlesien)	Koslitz (Schlesien).	
Klinkmühle, <i>M.</i>	Grottkau	Grottkau	Kühlschmalz.	
Klipphausen, <i>Kol., Ab.</i>	Lublinitz	Lublinitz	Pawonkau.	
Klischau, <i>Vw.</i>	Trebnitz (Schlesien)	Trebnitz (Schlesien)	Bingerau.	
Klischczowka, <i>Vorstadt</i>	Rybnik	Sohrau (Oberschlesien)	Sohrau (Oberschlesien).	
Klischzow, \approx <i>D.</i>	Rybnik	Sohrau (Oberschlesien)	Sohrau (Oberschlesien).	
Klitschdorf, <i>D., Rg., Zh.</i>	Bunzlau	Bunzlau	Postanstalt.	
*Klitten, <i>D.</i>	Rothenburg (Oberlausitz)	Niesky	Postanstalt.	
Klix, Neu, <i>Kol.</i>	Lauban	Seidenberg (Oberlausitz)	Seidenberg (Oberlausitz), Stdt.	
Klix, Oberlausitzsch, <i>D.</i>	Sagan	Halbau	Rauscha.	
Klix, Schlesisch, <i>D.</i>	Sagan	Halbau	Rauscha.	
Klix'er Buschhäuser, <i>Hgr.</i>	Sagan	Halbau	Halbau.	
Kloch-Ellguth, <i>D., Rg.</i>	Trebnitz (Schlesien)	Trebnitz (Schlesien)	Postanstalt.	
Klodebach, \approx <i>D.</i>	Grottkau	Ottmachau	Grosscarlowitz (Bz. Oppeln).	
Kloden, Gross- u. Klein-, <i>D., Rg.</i>	Guhrau (Bz. Breslau)	Guhrau (Bz. Breslau)	Guhrau (Bz. Breslau).	
Klodnitz, <i>D.</i>	Cosel (Schlesien)	Cosel (Schlesien)	Postanstalt.	
Klodnitz, <i>D.</i>	Kattowitz (Oberschlesien)	Kattowitz (Oberschlesien)	Antonienhütte.	
Klokotschin, <i>D.</i>	Rybnik	Rybnik	Rybnik.	
Klonitz, <i>D., Rg.</i>	Jauer	Jauer	Falkenberg (Bz. Liegnitz).	
*Klopschen, <i>D., Bh.</i>	Glogau	Glogau	Postanstalt.	
Klosdorf, <i>D.</i>	Ohlau	Wansau	Laugwitz.	
Klostermühle, <i>M.</i>	Glogau	Glogau	Glogau.	
Klüschau, \approx <i>D.</i>	Tost-Gleiwitz	Gleiwitz	Laband.	
Kluczow bei Jaschkowitz, <i>Fo.</i>	Kreuzburg (Oberschlesien)	Pitschen	Pitschen.	
Klutschau, <i>D., Fo., Zh.</i>	Gross-Strehlitz	Ujest	Salesche.	
Kneja, <i>D.</i>	Rosenberg (Oberschlesien)	Rosenberg (Oberschlesien)	Zembowitz.	
Knejamühle, <i>Ab.</i>	Rosenberg (Oberschlesien)	Rosenberg (Oberschlesien)	Zembowitz.	
Kniezenitz, <i>D.</i>	Rybnik	Rybnik	Czerwionka.	
Kniegnitz, <i>D.</i>	Liegnitz Landkreis	Liegnitz	Wahlstatt.	
Kniegnitz, <i>D., Zg.</i>	Lüben (Schlesien)	Lüben (Schlesien)	Lüben (Schlesien).	
Kniegnitz, <i>D., Dm.</i>	Neumarkt (Schlesien)	Neumarkt (Schlesien)	Kleinbresa.	

Namen der Ortschaften.	Kreis.	Amtsgerichts- bezirk.	Bestellungs- Postanstalt.	Berichtigungen.
Kniegnitz, Gross-, \approx D. Kniegnitz, Klein-, \approx D., Dm.	Nimptsch Nimptsch	Nimptsch Zobten (Bz. Breslau)	Prauss. Zobten (Bz. Breslau).	
Kniegnitz, D.	Trebnitz (Schlesien)	Trebnitz (Schlesien)	Trebnitz (Schlesien).	
Knietshowe bei Cziasnau, Ab. Knischwitz, \approx D. Knispel, D. Knobelsdorf, D.	Lublinitz Ohlau Leobschütz Goldberg-Haynau	Lublinitz Wansau Katscher Goldberg (Schlesien)	Cziasnau. Wansau. Katscher. Giersdorf (Kr. Goldberg- Haynau).	
Knobel, Villa, H. Knochenmühle, Fb Knochenmühle, Fb. Knoffschat mit Familienhaus, Stgr., H. Knopfmühle bei Rothkretscham, M.	Glogau Glogau Jauer Kattowitz (Oberschlesien) Breslau	Glogau Glogau Jauer Kattowitz (Oberschlesien) Breslau	Glogau. Glogau. Brechelshof. Laurahütte. Breslau 1.	
Knottermühle, M. Knurrow, \approx D.	Wohlau Rybnik	Wohlau Rybnik	Riemberg. Schönwald (Kr. Gleiwitz).	
Koaksplatz, H. Kobelau, \approx D., Rg. Kobelhäuser, Kol.	Zabrze Nimptsch Löwenberg (Schlesien)	Zabrze Nimptsch Friedeberg (Queis)	Zaborze. Tepliwoda. Flinsberg.	
Kobelnik, D., Rg.	Neumarkt (Schlesien)	Neumarkt (Schlesien)	Ober- stephansdorf.	
Kobelt, Zg. Kobelwiese, Kol.	Bunzlau Löwenberg (Schlesien)	Bunzlau Friedeberg (Queis)	Lichtenwaldau. Flinsberg.	
Kobelwitz, \approx D. Kobelwitz, D.	Cosel (Schlesien) Trebnitz (Schlesien)	Cosel (Schlesien) Trebnitz (Schlesien)	Cosel (Schlesien). Trebnitz (Schlesien).	
Koberbrunn, D.	Sprottau	Sprottau	Neuhammer (Queis).	
*Koberwitz, D., Rg., Fb.	Breslau	Breslau	Postanstalt [Koberwitz (Bz. Breslau)].	
Kobielitz, \approx D. Kobierna, Vw. *Kobier, D. Kobilla, D. Kobilletz, Dorfth.. Kobinke, H.	Pless Pless Pless Ratibor Cosel (Schlesien) Gross- Wartenberg	Pless Pless Pless Ratibor Cosel (Schlesien) Neumittelwalde	Pless. Neuberun. Postanstalt. Ratibor. Slawentzitz. Neumittelwalde.	
Koblau, \approx D., Fo. Koblentz, D., G.	Ratibor Hoyerswerda	Hultschin Hoyerswerda	Ludgierzowitz. Grossärchen (Kr. Hoyers- werda).	
Koblitzbach, Kol.	Habelschwerdt	Landeck (Schlesien)	Seitenberg (Bz. Breslau).	
Koboldmühle, Kol., M. Kobylno, D. Kochanietz, D., Vw. *Kochanowitz, D. Kochanowitz, Zg. Kochanowitz Mühle, M. Kochezütz, D. Kochelfall, Bde. u. Rst.	Hoyerswerda Oppeln Cosel (Schlesien) Lublinitz Lublinitz Lublinitz Lublinitz Hirschberg (Schlesien)	Ruhland Oppeln Cosel (Schlesien) Lublinitz Lublinitz Lublinitz Lublinitz Hermsdorf (Kynast)	Hohenbocka. Jellowa. Sakrau. Postanstalt. Kochanowitz. Kochanowitz. Lublinitz. Schreiberhau.	
Kochelhäuser, Ab.	Hirschberg (Schlesien)	Hermsdorf (Kynast)	Schreiberhau.	

Namen der Ortschaften.	Kreis.	Amtsgerichts- bezirk.	Bestellungs- Postanstalt.	Berichtigungen.
Kochelsdorf, <i>D., Vw.</i>	Kreuzburg (Oberschlesien)	Kreuzburg (Oberschlesien)	Pitschen.	
Kochemühle, <i>M.</i>	Oels (Schlesien)	Oels (Schlesien)	Pontwitz.	
Kochenik (Kochnicht), <i>Kol.</i>	Bunzlau	Bunzlau	Oberleschen.	
Kochern, <i>D., Rg.</i>	Ohlau	Ohlau	Wäldchen.	
Kochevorwerk, <i>Vw.</i>	Oels (Schlesien)	Oels (Schlesien)	Oels (Schlesien).	
Kochhaus, <i>H.</i>	Löwenberg (Schlesien)	Friedeberg (Queis)	Ullersdorf (Bz. Liegnitz).	
Kochlowitz, <i>Kd.</i>	Kattowitz (Oberschlesien)	Kattowitz (Oberschlesien)	Postanstalt.	
Kochnicht (Kochenik), <i>Kol.</i>	Bunzlau	Bunzlau	Oberleschen.	
Kochsdorf, <i>Ab.</i>	Sagan	Priebus	Muskau.	
Kochsdorf, <i>D.</i>	Sagan	Priebus	Zibelle.	
Kocigorki, <i>Vw.</i>	Beuthen (Oberschlesien)	Beuthen (Oberschlesien)	Scharley.	
*Kodersdorf, <i>Bh., D., Rg., M.</i>	Rothenburg (Oberlausitz)	Niesky	Postanstalt.	
Kodlewe, <i>≡ D., Fr.</i>	Militsch (Bz. Breslau)	Trachenberg (Schlesien)	Korsenz.	
Kodlewe, <i>D., Rg.</i>	Trebnitz (Schlesien)	Prausnitz (Bz. Breslau)	Gellendorf.	
Köbeln oder Alt-Köbeln, <i>D.</i>	Rothenburg (Oberlausitz)	Muskau	Muskau.	
Köbeln, <i>Ab., Fb.</i>	Rothenburg (Oberlausitz)	Muskau	Muskau.	
Köben, <i>St.</i>	Steinau (Oder)	Steinau (Oder)	Postanstalt.	
Köben, <i>D., Zg.</i>	Steinau (Oder)	Steinau (Oder)	Köben.	
Köberwitz, <i>D.</i>	Ratibor	Ratibor	Postanstalt [Köberwitz (Bz. Oppeln)].	
Köchendorf, <i>≡ D.</i>	Ohlau	Wansen	Wansen.	
Köhlerei, <i>D.</i>	Freystadt (Niederschlesien)	Carolath	Liebenzig.	
Köhlergrund, <i>Kol.</i>	Neurode	Neurode	Hausdorf (Kr. Neurode).	
Köhlerkrug, <i>Kol.</i>	Fraustadt	Fraustadt	Salisch.	
Köhlermühle, <i>M.</i>	Fraustadt	Fraustadt	Salisch.	
Kölnchen, <i>D., Rg.</i>	Freystadt (Niederschlesien)	Carolath	Liebenzig.	
Költsch, <i>D., M.</i>	Freystadt (Niederschlesien)	Neusalz (Oder)	Altschau.	
Költschen, <i>≡ D., Dm.</i>	Reichenbach (Schlesien)	Reichenbach (Schlesien)	Pfaffendorf (Bz. Breslau).	
Költschenberg, <i>Etbl.</i>	Reichenbach (Schlesien)	Reichenbach (Schlesien)	Pfaffendorf (Bz. Breslau).	
Költschenermühle, <i>M.</i>	Reichenbach (Schlesien)	Reichenbach (Schlesien)	Pfaffendorf (Bz. Breslau).	
Königin-Louisengrube, <i>Gr.</i>	Zabrze	Zabrze	Zaborze.	
Königsaulgrube, <i>Stgr.</i>	Beuthen (Oberschlesien)	Beuthen (Oberschlesien)	Lipine.	
Königsberg, <i>Fo., Zg.</i>	Görlitz, Landkreis	Görlitz	Rauscha.	
Königsbruch, <i>≡ Kd.</i>	Guhrau (Bz. Breslau)	Herrnstadt	Herrnstadt.	
Königsdorf, <i>D.</i>	Guhrau (Bz. Breslau)	Herrnstadt	Rawitsch.	
Königsdorf, <i>≡ D.</i>	Leobschütz	Leobschütz	Sabschütz.	
Königsfeld, <i>D.</i>	Lauban	Seidenberg (Oberlausitz)	Seidenberg (Ober- lausitz), Stadt.	
Königsgut, <i>G.</i>	Liegnitz, Landkreis	Liegnitz	Liegnitz 4 (Jauerstrasse).	

Namen der Ortschaften.	Kreis.	Amtsgerichts- bezirk.	Bestellungs- Postanstalt.	Berichtigungen.
Königshain, \approx D.	Glatz	Glatz	Glatz.	
Königshain, Ober-, Mittel- u. Nieder-, D.	Görlitz, Landkreis	Görlitz	Postanstalt.	
Königshainer Spitzberg, Fo.	Glatz	Glatz	Glatz.	
Königshof, Vw.	Strehlen (Schlesien)	Strehlen (Schlesien)	Prieborn.	
*Königshütte (Oberschlesien), St.	Beuthen (Oberschlesien)	Königshütte (Oberschlesien)	Postanstalt.	
*Königshuld, \approx Bh.	Oppeln	Oppeln	Lugnian.	
*Königshuld, Fb.	Oppeln	Oppeln	Postanstalt.	
Königswalde, D.	Bunzlau	Naumburg (Queis)	Naumburg (Queis).	
Königswalde, D.	Grottkau	Neisse	Kühschmalz.	
Königswalde, Kol.	Glatz	Reinerz	Langenbrück (Bz. Breslau).	
*Königswalde, \approx Bh.	Neurode	Neurode	Königswalde (Bz. Breslau).	
*Königswalde (Bz. Breslau), D.	Neurode	Neurode	Postanstalt.	
Königswille, D.	Gross- Wartenberg	Festenberg	Bukowine.	
Königswille, Kol.	Rosenberg (Oberschlesien)	Landsberg (Oberschlesien)	Seichwitz	
*Königszelt, Bh., D.	Schweidnitz	Freiburg (Schlesien)	Postanstalt.	
König Wilhelm, Stgr.	Bunzlau	Bunzlau	Naumburg (Queis).	
Könteberg, Fo.	Görlitz, Landkreis	Görlitz	Neuhammer (Oberlausitz).	
Köpfernig, \approx D.	Neisse	Neisse	Bielau (Kr. Neisse).	
Köprrich, Kol., Ethl.	Neurode	Neurode	Volpersdorf.	
Körnitz, D., Rg.	Militsch (Bz. Breslau)	Trachenberg (Schlesien)	Trachenberg (Schlesien).	
Körnitz, D.	Neustadt (Oberschlesien)	Oberglogau	Postanstalt.	
Körnitz, \approx D., Rg.	Striegau	Striegau	Grossbaudiss.	
Kösling, \approx D.	Leobschütz	Katscher	Katscher.	
Köslitz, D.	Görlitz, Landkreis	Görlitz	Leschwitz.	
Kötz Familienhäuser, Hgr.	Pless	Nicolai	Nicolai.	
Kohlau, Vorst.	Waldenburg (Schlesien)	Gottesberg	Gottesberg.	
Kohlau, Vorder- u. Hinter-, \approx D.	Glatz	Reinerz	Reinerz.	
Kohlberg, Ab.	Habelschwerdt	Habelschwerdt	Altweistriz.	
Kohlendorf, D.	Neurode	Neurode	Neurode.	
*Kohlfurt, Bh., D.	Görlitz, Landkreis	Görlitz	Postanstalt.	
Kohlhau, Kol.	Waldenburg (Schlesien)	Waldenburg (Schlesien)	Charlottenbrunn.	
Kohlhaus, Gh.	Liegnitz, Landkreis	Parchwitz	Parchwitz.	
Kohlhaus, H.	Wohlau	Winzig	Gimmel (Kr. Wohlau).	
Kohlhöhe (Ober- Gutschdorf), \approx D., Rg., Zg.	Striegau	Striegau	Grossrosen.	
Kohlholzhäuser, Ab.	Görlitz, Landkreis	Görlitz	Rauscha.	
Kohlsdorf, D.	Neisse	Neisse	Neisse.	
Kohlsdorf, \approx D.	Neustadt (Oberschlesien)	Neustadt (Oberschlesien)	Schmitsch.	
Koj, B.	Lublinitz	Guttentag	Gwosdzian.	

Namen der Ortschaften.	Kreis.	Amtsgerichts- bezirk.	Bestellungs- Postanstalt.	Berichtigungen.
Kojentschin, <i>D., Zg.</i>	Gross- Wartenberg	Gross- Wartenberg	Bralin.	
Koischkau, <i>D., Rg.</i>	Liegnitz, Landkreis	Liegnitz	Malitsch (Kr. Jauer).	
Koischwitz, <i>D.</i>	Liegnitz, Landkreis	Liegnitz	Liegnitz 1.	
Koiskau, <i>D., Rg.</i>	Liegnitz, Landkreis	Liegnitz	Grossbaudiss.	
Koitz, <i>≡ D., Rg.</i>	Liegnitz, Landkreis	Parchwitz	Rogau (Kr. Liegnitz).	
Kokoszinietz, <i>≡ Kol.</i>	Pless	Nicolai	Idaweiche.	
Kokoschütz, <i>D., Fo., Zh.</i>	Rybnik	Loslau	Postanstalt.	
Kokottek, <i>D. *</i>	Lublinitz	Lublinitz	Lublinitz.	
Kolbitz, <i>D., M.</i>	Hoyerswerda	Hoyerswerda	Lohsa.	
Kolbnitz, <i>D., Rg.</i>	Jauer	Jauer	Peterwitz (Bz. Liegnitz).	
Kolipka, <i>Fo.</i>	Tarnowitz	Tarnowitz	Georgenberg.	
Kollande, <i>D., Rg.</i>	Militsch (Bz. Breslau)	Militsch (Bz. Breslau)	Sulmierzyce.	
Kollanowitz, <i>D.</i>	Oppeln	Oppeln	Königshuld.	
Kolline, <i>Vw.</i>	Neumarkt (Schlesien)	Neumarkt (Schlesien)	Leuthen.	
Kolloczek bei Polnisch-Würbitz, <i>Vw.</i>	Kreuzburg (Oberschlesien)	Konstadt	Wierschy.	
Kolni, <i>B.</i>	Pless	Pless	Neuberun.	
Kolpen, <i>Kol.</i>	Hoyerswerda	Hoyerswerda	Lohsa.	
Kolpnitz, <i>Kol.</i>	Rosenberg (Oberschlesien)	Rosenberg (Oberschlesien)	Bischdorf (Oberschlesien).	
Kolzig, <i>D., Rg.</i>	Grünberg (Schlesien)	Kontopp	Postanstalt.	
Kolziger Glashütte, <i>Gth.</i>	Grünberg (Schlesien)	Kontopp	Kolzig.	
Komlowe, <i>Vw.</i>	Militsch (Bz. Breslau)	Militsch (Bz. Breslau)	Freyhan.	
Kommornik, <i>D.</i>	Neustadt (Oberschlesien)	Krappitz	Dobrau.	
Kommorniken bei Xionslas, <i>Vw.</i>	Gross-Strehlitz	Gross-Strehlitz	Gross - Strehlitz.	
Koniathy, <i>Vw.</i>	Ratibor	Ratibor	Lubom (Oberschlesien).	
Konotken, <i>Vw.</i>	Ratibor	Ratibor	Kornowatz.	
Konradsdorf, <i>D., M.</i>	Goldberg-Haynau	Haynau (Schlesien)	Haynau (Schlesien).	
Konradsdorf, <i>D.</i>	Neisse	Neisse	Neisse.	
Konradswaldau (Kr. Brieg), <i>D.</i>	Brieg (Bz. Breslau)	Brieg (Bz. Breslau)	Postanstalt.	
Konradswaldau, <i>≡ D., Rg.</i>	Guhrau (Bz. Breslau)	Guhrau (Bz. Breslau)	Guhrau (Bz. Breslau).	
Konradswaldau, <i>≡ D., Rg.</i>	Schönau (Katzbach)	Schönau (Katzbach)	Schönau (Katzbach).	
Konradswaldau, <i>D., Rg.</i>	Trebnitz (Schlesien)	Prausnitz (Bz. Breslau)	Stroppen.	
Konradswaldauer Kalkofen	Schönau (Katzbach)	Schönau (Katzbach)	Seichau.	
Konradswalde, <i>≡ D., Rg.</i>	Habelschwerdt	Landeck (Schlesien)	Neuwaltersdorf (Kr. Habel- schwerdt).	
*Konstadt, <i>St.</i>	Kreuzburg (Oberschlesien)	Konstadt	Postanstalt.	
Kontny, <i>Ab.</i>	Lublinitz	Lublinitz	Schierokau.	
Kontny, <i>Ab.</i>	Pless	Nicolai	Antonienhütte.	

Namen der Ortschaften.	Kreis.	Amtsgerichts- bezirk.	Bestellungs- Postanstalt.	Berichtigungen.
Kontopp, <i>St.</i>	Grünberg (Schlesien)	Kontopp	Postanstalt.	
Kontopp, <i>D., Rg.</i>	Grünberg (Schlesien)	Kontopp	Kontopp.	
Kontopper Forsthaus, <i>Fo.</i>	Grünberg (Schlesien)	Kontopp	Kontopp.	
Kontopper Winzerhaus, <i>H.</i>	Grünberg (Schlesien)	Kontopp	Kontopp.	
Kontschwitz, \approx <i>D.</i>	Ohlau	Ohlau	Grossburg.	
Konty, <i>Jgh.</i>	Gross-Strehlitz	Gross-Strehlitz	Zawadzki.	
Konty, <i>Kol.</i>	Zabrze	Zabrze	Antonienhütte.	
Konty, <i>D.</i>	Oppeln	Oppeln	Gogolin.	
Konty, <i>Kol.</i>	Pless	Nicolai	Nicolai.	
Konty, <i>Kol.</i>	Pless	Sohrau (Oberschlesien)	Timmendorf.	
Konty, <i>Schleuse</i>	Oppeln	Oppeln	Grossschinnitz.	
Konty bei Golkowitz, <i>Hgr.</i>	Rybnik	Loslau	Godow.	
Konty mit Romagnagrube, <i>Kol.</i>	Rybnik	Loslau	Kokoschütz.	
Kontyhäuser, <i>Kol.</i>	Pless	Nicolai	Bujakow.	
Kontyhäuser, <i>Hgr.</i>	Pless	Nicolai	Friedrichsgrube.	
Konty-Norok (Konty), <i>Kol.</i>	Oppeln	Oppeln	Chroszczütz.	
Kopain, <i>Dorfantk.</i>	Pless	Pless	Neuberun.	
Kopalina bei Radau, <i>Vw.</i>	Rosenberg (Oberschlesien)	Rosenberg (Oberschlesien)	Zembowitz.	
Kopaline, <i>Kol.</i>	Neustadt (Oberschlesien)	Oberglogau	Kleinstrehlitz.	
Kopaline bei Falkowitz, <i>Dorfth.</i>	Oppeln	Carlsruhe (Schlesien)	Königlich Dombrowka.	
Kopaline bei Jaschine, <i>Kol.</i>	Rosenberg (Oberschlesien)	Kreuzburg (Oberschlesien)	Kleinlassowitz.	
Kopaline bei Koselwitz, <i>Schf.</i>	Rosenberg (Oberschlesien)	Landsberg (Oberschlesien)	Landsberg (Oberschlesien).	
Kopaline, <i>Vw.</i>	Rosenberg (Oberschlesien)	Rosenberg (Oberschlesien)	Ellguth-Turawa.	
Kopanina bei Orzegow, <i>Vw.</i>	Beuthen (Oberschlesien)	Beuthen (Oberschlesien)	Orzegow.	
Kopanina, <i>Kol.</i>	Beuthen (Oberschlesien)	Beuthen (Oberschlesien)	Lipine.	
Kopanina bei Gieraltowitz, <i>Vw.</i>	Cosel (Schlesien)	Cosel (Schlesien)	Gnadenfeld.	
Kopanina bei Roschowitzwald, <i>Vw.</i>	Cosel (Schlesien)	Cosel (Schlesien)	Sakrau.	
Kopanina, <i>Kol.</i>	Cosel (Schlesien)	Cosel (Schlesien)	Slawentzitz.	
Kopanina bei Altujest, <i>Vw.</i>	Gross-Strehlitz	Ujest	Ujest.	
Kopanina, <i>Vw., Fo.</i>	Tarnowitz	Tarnowitz	Friedrichshütte.	
Kopanina, <i>Kol.</i>	Tost-Gleiwitz	Tost	Tost.	
Kopanina, <i>Kol.</i>	Pless	Nicolai	Bradegrube.	
Kopanina, <i>Kol.</i>	Beuthen (Oberschlesien)	Beuthen (Oberschlesien)	Lipine.	
Kopanina, <i>Kol.</i>	Pless	Pless	Urbanowitz.	
Kopasch bei Kopienitz, <i>Vw.</i>	Tost-Gleiwitz	Peiskretscham	Lubie (Oberschlesien).	
Kopatsch, <i>D.</i>	Goldberg-Haynau	Goldberg (Schlesien)	Goldberg (Schlesien).	
Kopatzky, <i>Kol.</i>	Rosenberg (Oberschlesien)	Rosenberg (Oberschlesien)	Kleinlassowitz.	
Kopce, Freistellen bei Sodow	Lublinitz	Lublinitz	Lublinitz.	
Kopcen, <i>Fo.</i>	Lublinitz	Lublinitz	Lublinitz.	
Kopczowitz, <i>D.</i>	Pless	Myslowitz	Neuberun.	
Kopiec, <i>M.</i>	Cosel (Schlesien)	Cosel (Schlesien)	Slawentzitz.	
Kopietz bei Golkowitz, <i>Hgr.</i>	Rybnik	Loslau	Godow.	

Namen der Ortschaften.	Kreis.	Amtsgerichts- bezirk.	Bestellungs- Postanstalt.	Berichtigungen.
Kopigthäuser, <i>Hgr.</i>	Bunzlau	Bunzlau	Waldau (Oberlausitz).	
Kopina, <i>Kol.</i>	Gross-Strehlitz	Guttentag	Zawadzki.	
Kopina, <i>Ab., Hgr.</i>	Lublinitz	Guttentag	Guttentag.	
Koppaline, <i>Ab.</i>	Brieg (Bz. Breslau)	Brieg (Bz. Breslau)	Mangschütz.	
Koppen, \approx <i>D., Rg., Dampf- brauerei</i>	Brieg (Bz. Breslau)	Brieg (Bz. Breslau)	Lossen.	
Koppendorf, <i>D., Kol.</i>	Grottkau	Grottkau	Falkenau (Schlesien).	
Koppendorf-Kolonie, <i>Kol.</i>	Grottkau	Grottkau	Friedewalde (Schlesien).	
Koppenfeld bei Schierot, <i>Vw.</i>	Tost-Gleiwitz	Tost	Langendorf (Kr. Gleiwitz).	
Koppinitz, <i>D.</i>	Tost-Gleiwitz	Peiskretscham	Lubie (Oberschlesien).	
Koppitz, <i>D., Rg.</i>	Grottkau	Grottkau	Postanstalt.	
Koppitzer Brücke, <i>W.</i>	Grottkau	Grottkau	Koppitz.	
Koritau, <i>D., Rg.</i>	Glatz	Glatz	Pischkowitz.	
Korkwitz, <i>D.</i>	Neisse	Neisse	Franzdorf.	
Kornitz, <i>D.</i>	Ratibor	Ratibor	Grosspeterwitz (Bz. Oppeln).	
Kornowatz, <i>D.</i>	Ratibor	Ratibor	Postanstalt.	
Korpitz, <i>D.</i>	Falkenberg (Oberschlesien)	Friedland (Bz. Oppeln)	Friedland (Bz. Oppeln).	
Korsawe, <i>D.</i>	Ohlau	Ohlau	Peisterwitz.	
Korsawe, <i>Kol.</i>	Ohlau	Ohlau	Peisterwitz.	
Korschlitz, <i>Pfd., Kgl. Sächs. Dm., Vw., Zg.</i>	Oels (Schlesien)	Bernstadt (Schlesien)	Bernstadt (Schlesien).	
Korschwitz, <i>D., Rg., M.</i>	Münsterberg (Schlesien)	Münsterberg (Schlesien)	Steinkirche.	
*Korsenz, <i>D., Dm.</i>	Militsch (Bz. Breslau)	Trachenberg (Schlesien)	Postanstalt.	
Kortnitz, <i>D.</i>	Sprottau	Sprottau	Sprottau.	
Korzonnek, <i>Gross-, Ab.</i>	Cosel (Schlesien)	Cosel (Schlesien)	Birawa.	
Korzonski, bei Alt-Wachow, <i>Kol.</i>	Rosenberg (Oberschlesien)	Rosenberg (Oberschlesien)	Rosenberg (Oberschlesien).	
Kosackemühle, <i>M.</i>	Wohlau	Winzig	Winzig.	
Kosche, <i>G.</i>	Tost-Gleiwitz	Tarnowitz	Tworog.	
Koscheberg, <i>H.</i>	Grünberg (Schlesien)	Grünberg (Schlesien)	Grünberg (Schlesien).	
Koschen, <i>Kol.</i>	Neurode	Glatz	Eckersdorf (Kr. Neurode).	
*Koschentin, <i>D.</i>	Lublinitz	Lublinitz	Postanstalt.	
Koschine, <i>Schf.</i>	Militsch (Bz. Breslau)	Militsch (Bz. Breslau)	Freyhan.	
Koschitorz bei Lagiewnik, <i>Ab.</i>	Lublinitz	Lublinitz	Lublinitz.	
Koschmieder, \approx <i>D.</i>	Lublinitz	Lublinitz	Zawadzki.	
Koschnöwe, <i>D., Rg.</i>	Trebnitz (Schlesien)	Trebnitz (Schlesien)	Prausnitz (Bz. Breslau).	
Koschpendorf, <i>D., Rg.</i>	Grottkau	Ottmachau	Lindenau (Kr. Grottkau).	
Koschütz, <i>Alt-, Jgh.</i>	Gross-Strehlitz	Gross-Strehlitz	Gross-Strehlitz.	
Koschütz, <i>Neu-, bei Schimischow, Vw.</i>	Gross-Strehlitz	Gross-Strehlitz	Gross-Strehlitz.	
Koschütz, <i>D.</i>	Rosenberg (Oberschlesien)	Rosenberg (Oberschlesien)	Zembowitz.	
Koschützkis Kalkwerk	Tarnowitz	Tarnowitz	Naclo.	
Koschuttka, <i>Vw.</i>	Kattowitz (Oberschlesien)	Kattowitz (Oberschlesien)	Kattowitz (Oberschlesien).	

Namen der Ortschaften.	Kreis.	Amtsgerichts- bezirk.	Bestellungs- Postanstalt.	Berichtigungen.
Kosel, \approx D., Fb.	Breslau	Breslau	Breslau- Pöpelwitz.	
Kosel, D., Rg.	Bunzlau	Bunzlau	Altöls.	
Kosel, D., Fo., Rg.	Glogau	Glogau	Klopschen.	
Kosel, D.	Neisse	Patschkau	Patschkau.	
Kosel, Gross- \approx u. Klein-, \approx D., Zg.	Gross- Wartenberg	Gross- Wartenberg	Gross- Wartenberg.	
Kosel (Cosel), \approx D.	Sagan	Sagan	Lättnitz.	
Koselbruch, Kol. 3 Ab., M.	Hoyerswerda	Hoyerswerda	Hoyerswerda.	
Koselwitz, D., Gth.	Rosenberg (Oberschlesien)	Landsberg (Oberschlesien)	Landsberg (Oberschlesien).	
Kosemitz, D., Rg.	Nimptsch	Nimptsch	Dirdorf.	
*Kosendau, D., Bh.	Goldberg-Haynau	Goldberg (Schlesien)	Postanstalt.	
Kosiadel, D.	Glogau	Glogau	Kuttlau.	
Kosiarnia, Fo.	Tost-Gleiwitz	Tost	Langendorf (Kr. Gleiwitz).	
Kosilskemühle, M.	Glogau	Glogau	Gramschütz (Kr. Glogau).	
Koske, D.	Cosel (Schlesien)	Gnadenfeld	Kostenthal.	
Koslau, D.	Neumarkt (Schlesien)	Canth	Canth, Bhf.	
*Koslitz (Schlesien), D.	Lüben (Schlesien)	Lüben (Schlesien)	Postanstalt.	
Koslow, D.	Tost-Gleiwitz	Gleiwitz	Postanstalt.	
Koslowagora, \approx D., Zg.	Tarnowitz	Tarnowitz	Neudeck (Oberschlesien).	
Kosma, D.	Görlitz, Landkreis	Görlitz	Nieder- schönbrunn.	
Kosmütz, D.	Ratibor	Hultschin	Hultschin.	
Kosmütz, Zh.	Ratibor	Ratibor	Hultschin.	
Kosmützmühle, M.	Ratibor	Ratibor	Hultschin.	
Kossendau (Cossendau), D.	Liegnitz, Landkreis	Liegnitz	Liegnitz 4 (Jauerstrasse).	
Kossorowitz, D.	Oppeln	Oppeln	Tarnau (Kr. Oppeln).	
Kossowitz, M.	Rosenberg (Oberschlesien)	Landsberg (Oberschlesien)	Ushütz.	
Kossowzen, Ab.	Oppeln	Kupp	Lugnian.	
Kostellitz, D.	Rosenberg (Oberschlesien)	Rosenberg (Oberschlesien)	Postanstalt.	
Kostenblut, Mfl.	Neumarkt (Schlesien)	Canth	Postanstalt.	
Kostenthal, D.	Cosel (Schlesien)	Cosel (Schlesien)	Postanstalt.	
Kostuchna, \approx D.	Pless	Nicolai	Emanuelsegen.	
Kosuben bei Dammratsch, \approx Dorfth.	Oppeln	Carlsruhe (Schlesien)	Dammratsch.	
Kosztow, D.	Pless	Myslowitz	Brzezinka.	
Kothau, D.	Sagan	Sagan	Küpper.	
Kotschanowitz, \approx D., Fo.	Rosenberg (Oberschlesien)	Kreuzburg (Oberschlesien)	Kreuzburg (Oberschlesien).	
Kotschanowitz, Obermühle, Niedermühle, M.	Rosenberg (Oberschlesien)	Kreuzburg (Oberschlesien)	Kreuzburg (Oberschlesien).	
Kotschelken zu Töppendorf, Kol.	Strehlen (Schlesien)	Strehlen (Schlesien)	Strehlen (Schlesien).	
Kotschorowina, Kol.	Gross-Strehlitz	Gross-Strehlitz	Gross-Strehlitz.	
Kottaramühle, M.	Lublinitz	Lublinitz	Koschentin.	
Kotten, D.	Hoyerswerda	Hoyerswerda	Wittichenau.	
Kotten, G.	Tost-Gleiwitz	Tarnowitz	Tworog.	
Kottenlust, D.	Tost-Gleiwitz	Tarnowitz	Tworog.	
Kottlewe, D., Rg.	Wohlau	Winzig	Herrnstadt.	

Namen der Ortschaften.	Kreis.	Amtsgerichts- bezirk.	Bestellungs- Postanstalt.	Berichtigungen.
Kottlischowitz, \approx D. *Kottorz, Gross-, \approx D. Kottorz, Klein-, \approx D. Kottowski, \approx D.	Tost-Gleiwitz Oppeln Oppeln Gross-	Tost Oppeln Oppeln Neumittelwalde	Tost. Turawa. Turawa. Honig.	
Kottulin, Gross-, D.	Wartenberg Tost-Gleiwitz	Tost	Postanstalt (Grosskottulin).	
Kottulin, Klein-, D. Kottwitz (Kr. Breslau), D. Dm., Oföst.	Tost-Gleiwitz Breslau	Tost Breslau	Grosskottulin. Postanstalt.	
Kottwitz, D., Rg. Kottwitz, D., Schf. Kottwitz, D.	Glogau Sagan Trebnitz	Glogau Sagan Trebnitz	Rostersdorf. Niebusch. Schebitz.	
Kotulla, G. Kotzemeuschel, \approx D. Kotzenau, St. Kotzenau, Gross-, D.	Leobschütz Glogau Lüben (Schlesien) Lüben (Schlesien)	Leobschütz Glogau Lüben (Schlesien) Lüben (Schlesien)	Hochkretscham. Kuttlau. Postanstalt. Postanstalt (Grosskotzenau).	
Kotzenau, Klein-, D., Dm., Mühlenetabl., Oföst. Kotzerke, D., Domäne	Lüben (Schlesien) Trebnitz (Schlesien)	Lüben (Schlesien) Trebnitz (Schlesien)	Kotzenau. Klochellguth.	
Kotzerkemühle, M. Kotzine, \approx D., Fo.	Trebnitz (Schlesien) Gross - Wartenberg	Trebnitz (Schlesien) Trebnitz (Schlesien) Neumittelwalde	Schlottau. Neumittelwalde.	
Kotzuren, Fo., Anth. Kowie bei Wendzin, Kol. Kowolliken, Fo. Kowolowska, Kol. Koy, Vorstadt Kozarnia, Hgr.	Lublinitz Lublinitz Tarnowitz Gross - Strehlitz Striegau Gleiwitz	Guttentag Lublinitz Tarnowitz Gross - Strehlitz Striegau Tost	Guttentag. Schierokau. Naelo. Vossowska. Striegau. Langendorf (Kr. Gleiwitz).	
Koziborek, Kol.	Rosenberg (Oberschlesien)	Landsberg (Oberschlesien)	Landsberg (Oberschlesien).	
Kozikowietz, Kol.	Rybnik	Rybnik	Rauden (Bz. Oppeln).	
Kozokmühle, M.	Rosenberg (Oberschlesien)	Rosenberg (Oberschlesien)	Sternalitz.	
Krackwitz, D. Kradzieow bei Ellgoth-Gröling, Wh.	Neisse Tost-Gleiwitz	Ottmachau Gleiwitz	Kalkau. Laband.	
Kradzieowka, Ab.	Rybnik	Sohrau (Oberschlesien)	Sohrau (Oberschlesien).	
Krähenhäuser, Kol.	Glatz	Glatz	Eckersdorf (Kr. Neurode).	
Kraffts Vorwerk, Vw. Krahmühle, M.	Sagan Glatz	Sagan Glatz	Lättnitz. Ober- Schwedeldorf.	
Kraike, D., Rg., Fb. Krain, D., Rg.	Breslau Strehlen (Schlesien)	Breslau Strehlen (Schlesien)	Rothsürben. Olbendorf.	
Kralowka, D.	Pless	Sohrau (Oberschlesien)	Sussetz.	
Kramelau, \approx D.	Neustadt (Oberschlesien)	Oberglogau	Walzen.	
Krampe, \approx D., Rg.	Grünberg (Schlesien)	Grünberg (Schlesien)	Sawade.	
Krampf, D.	Sprottau	Sprottau	Primkenau.	

Namen der Ortschaften.	Kreis.	Amtsgerichts- bezirk.	Bestellungs- Postanstalt.	Berichtigungen.
Krampfmühle, <i>M.</i>	Grünberg (Schlesien)	Grünberg (Schlesien)	Grünberg (Schlesien).	
Krampfvorwerk, <i>Vw.</i>	Grünberg (Schlesien)	Grünberg (Schlesien)	Grünberg (Schlesien).	
Krampitz, <i>D.</i>	Neumarkt (Schlesien)	Neumarkt (Schlesien)	Deutsch-Lissa.	
Kranowitz, <i>St.</i>	Ratibor	Ratibor	Postanstalt.	
Kranowitz, <i>D.</i>	Ratibor	Ratibor	Kranowitz.	
Kranz, Neu-, <i>Kol.</i>	Glogau	Glogau	Kuttlau.	
Kranz, Alt-, <i>≡ D.</i>	Glogau	Glogau	Tschepplau.	
Kranz, <i>≡ D., Kol., Oföst., Vw., Zg.</i>	Wohlau	Wohlau	Dyhernfurth.	
Krappitz, <i>St.</i>	Oppeln	Krappitz	Postanstalt.	
Kraschen (Kr. Guhrau), <i>D., Rg.</i>	Guhrau (Bz. Breslau)	Guhrau (Bz. Breslau)	Postanstalt.	
Kraschen, <i>≡ Kd., Rg.</i>	Oels (Schlesien)	Bernstadt (Schlesien)	Bernstadt (Schlesien).	
Kraschen, <i>≡ D., Rg.</i>	Gross- Wartenberg	Neumittelwalde	Neumittelwalde.	
Kraschen-Niefken, <i>D.</i>	Gross- Wartenberg	Neumittelwalde	Neumittelwalde.	
*Krascheow, <i>D., M.</i>	Oppeln	Oppeln	Postanstalt.	
Krascheow-Mischline, <i>Kol.</i>	Oppeln	Oppeln	Krascheow.	
Krascheow-Somoszy zu Krascheow, <i>Kol.</i>	Oppeln	Oppeln	Krascheow.	
*Kraschnitz, Samariter- und Waisenhaus, <i>D., Rg., Fo., M.</i>	Militsch (Bz. Breslau)	Militsch (Bz. Breslau)	Postanstalt.	
Kraschnitzer Hälter, <i>M.</i>	Militsch (Bz. Breslau)	Militsch (Bz. Breslau)	Kraschnitz.	
Kraschnitzhammer, <i>Vw.</i>	Militsch (Bz. Breslau)	Militsch (Bz. Breslau)	Kraschnitz.	
Kraskau, <i>≡ D., Kol.</i>	Rosenberg (Oberschlesien)	Kreuzburg (Oberschlesien)	Bodland.	
Kraskes Vorwerk	Rothenburg (Oberlausitz)	Muskau	Daubitz.	
Kraskowitz, <i>Kol.</i>	Ratibor	Ratibor	Grossgorzytz.	
Krassow, <i>D.</i>	Pless	Myslowitz	Brzezinka.	
Krassowa, <i>D.</i>	Gross-Strehlitz	Leschnitz (Oberschlesien)	Leschnitz (Oberschlesien).	
Krassowa, <i>Kol.</i>	Tost-Gleiwitz	Peiskretscham	Lubie (Oberschlesien).	
Krasswitz, <i>D.</i>	Münsterberg (Schlesien)	Münsterberg (Schlesien)	Prieborn.	
Krastillau, <i>D., Vw.</i>	Leobschütz	Katscher	Nassiedel.	
Kratzbach, <i>D.</i>	Landeshut (Schlesien)	Schönberg (Schlesien)	Schönberg (Schlesien).	
Kratzkau, <i>D., Rg.</i>	Schweidnitz	Schweidnitz	Donanze.	
Kratzvorwerk, <i>Vw.</i>	Hirschberg (Schlesien)	Hernsdorf (Kynast)	Petersdorf (Riesengebirge).	
Krauscha, Neu-, <i>Kol.</i>	Görlitz, Landkreis	Görlitz	Charlottenhof (Oberlausitz).	
Krauscha, Klein-, <i>D.</i>	Rothenburg (Oberlausitz)	Niesky	Kodersdorf.	
Krauscha, Gross-, <i>D.</i>	Görlitz, Landkreis	Görlitz	Charlottenhof (Oberlausitz).	
Kraschen, Gross- und Klein-, <i>D., Rg., Zg.</i>	Bunzlau	Bunzlau	Gnadenberg (Bz. Liegnitz).	
Krauscherhäuser (Kol. Klein- Kraschen)	Bunzlau	Bunzlau	Gnadenberg (Bz. Liegnitz).	
Krauschwitz, <i>D., Zg.</i>	Rothenburg (Oberlausitz)	Muskau	Muskau.	

Namen der Ortschaften.	Kreis.	Amtsgerichts- bezirk.	Bestellungs- Postanstalt.	Berichtigungen.
Krausenau, <i>D., Dm.</i>	Ohlau	Wansen	Wansen.	
Krausendorf, <i>D., Rg., Zg.</i>	Landeshut (Schlesien)	Landeshut (Schlesien)	Landeshut (Schlesien).	
Krausendorf, <i>D.</i>	Rybnik	Loslau	Loslau.	
Krausendorf, Neu-, \approx <i>Kol.</i>	Waldenburg (Schlesien)	Waldenburg (Schlesien)	Reussendorf.	
Krautmühle, <i>M.</i>	Steinau (Oder)	Steinau (Oder)	Steinau (Oder).	
Krebsberg, <i>D.</i>	Lüben (Schlesien)	Lüben (Schlesien)	Grosskotzenau.	
Krebsberg, <i>Zg.</i>	Lüben (Schlesien)	Lüben (Schlesien)	Grosskotzenau.	
Krebsberger Abbau, <i>Ab.</i>	Lüben (Schlesien)	Lüben (Schlesien)	Grosskotzenau.	
Kreepline zu Sczedrzik, <i>Kol.</i>	Oppeln	Oppeln	Malapane.	
Krehlau, <i>D., Rg.</i>	Wohlau	Winzig	Postanstalt.	
Kreibau, <i>D.</i>	Goldberg-Haynau	Haynau (Schlesien)	Postanstalt.	
Kreibau, <i>Zg.</i>	Goldberg-Haynau	Haynau (Schlesien)	Haynau (Schlesien).	
Kreidel, Klein-, \approx <i>D.</i>	Wohlau	Wohlau	Grosskreidel.	
Kreidelwitz, \approx <i>D., Rg.</i>	Glogau	Glogau	Raudten (Bz. Breslau), Bahnhof.	
Kreisau, <i>D., Rg.</i>	Schweidnitz	Schweidnitz	Postanstalt.	
Kreischau, \approx <i>Ö., Rg.</i>	Steinau (Oder)	Steinau (Oder)	Steinau (Oder).	
Kreisewitz, <i>D., Vw.</i>	Breslau	Breslau	Schlanz.	
Kreisewitz, \approx <i>D., Rg.</i>	Brieg (Bz. Breslau)	Brieg (Bz. Breslau)	Alzenau (Bz. Breslau).	
Kreisewitz (Huldavorwerk), <i>Vw.</i>	Brieg (Bz. Breslau)	Brieg (Bz. Breslau)	Brieg (Bz. Breslau).	
Kreisewitz, <i>D.</i>	Leobschütz	Leobschütz	Leobschütz.	
Kreis-Steinbruch, <i>Steinbruch</i>	Pless	Myslowitz	Imielin.	
Kreiwitz, \approx <i>D.</i>	Neustadt (Oberschlesien)	Neustadt (Oberschlesien)	Dittersdorf (Schlesien).	
Krelkau, \approx <i>Pfd.</i>	Münsterberg (Schlesien)	Münsterberg (Schlesien)	Münsterberg (Schlesien).	
Krempa, \approx <i>D., Vw., Fo., Zg.</i>	Gross-Strehlitz	Leschnitz (Oberschlesien)	Deschowitz.	
Krempine, <i>Vw.</i>	Freystadt (Niederschlesien)	Glogau	Schlawe (Schlesien).	
Kremsdorf, <i>Ab.</i>	Görlitz, Landkreis	Görlitz	Rauscha.	
Krensel, <i>Kol.</i>	Rosenberg (Oberschlesien)	Kreuzburg (Oberschlesien)	Bodland.	
Krentsch, <i>D., Rg.</i>	Strehlen (Schlesien)	Strehlen (Schlesien)	Wäldchen.	
Kreppelhof, <i>Dm.</i>	Landeshut (Schlesien)	Landeshut (Schlesien)	Landeshut (Schlesien).	
Kretschamberg, <i>Fo.</i>	Bunzlau	Bunzlau	Kittlitztreben.	
Kretschmers Ziegelei, <i>Zg.</i>	Lauban	Seidenberg (Oberlausitz)	Nieder- schönbrunn.	
Kreuz bei Czarnowanz, <i>Vw.</i>	Oppeln	Oppeln	Sowade.	
Kreuzberg, <i>Ab., Kp.</i>	Habelschwerdt	Habelschwerdt	Altwaltersdorf.	
Kreuzberg, <i>D., Rg.</i>	Strehlen (Schlesien)	Strehlen (Schlesien)	Schreibendorf.	
Kreuzbrauerei, Altwilmsdorfer, <i>Brauerei</i>	Glatz	Glatz	Schwedeldorf.	
*Kreuzburg (Oberschlesien), <i>St.</i>	Kreuzburg (Oberschlesien)	Kreuzburg (Oberschlesien)	Postanstalt.	
Kreuzdorf, \approx <i>D., Sch.</i>	Pless	Sohrau (Oberschlesien)	Warschowitz.	
Kreuzendorf, <i>D.</i>	Leobschütz	Leobschütz	Leobschütz.	
Kreuzendorf, <i>D.</i>	Namslau	Namslau	Reichthal.	

Namen der Ortschaften.	Kreis.	Amtsgerichts- bezirk.	Bestellungs- Postanstalt.	Berichtigungen.
*Kreuzenort, <i>D.</i>	Ratibor	Ratibor	Postanstalt.	
Kreuzhof, <i>Vw.</i>	Cosel (Schlesien)	Leobschütz	Gross-Grauden.	
Kreuzkrug, <i>Gh.</i>	Grünberg (Schlesien)	Grünberg (Schlesien)	Kolzig.	
Kreuzmühle, <i>M.</i>	Grünberg (Schlesien)	Grünberg (Schlesien)	Grünberg (Schlesien).	
Kreuzschenke, <i>Etbl.</i>	Landeshut (Schlesien)	Landeshut (Schlesien)	Kupferberg (Schlesien).	
Kreuzschenke, <i>Wh.</i>	Löwenberg (Schlesien)	Greiffenberg (Schlesien)	Greiffenberg (Schlesien).	
Kreuzwald, <i>D.</i>	Leobschütz	Leobschütz	Gröbzig.	
Kreuzweg bei Rogau, <i>Ofst.</i>	Oppeln	Krappitz	Krappitz.	
Kreuzwiese, <i>Kol.</i>	Schönau (Katzbach)	Hirschberg (Schlesien)	Kupferberg (Schlesien).	
Krichen, <i>D., Rg.</i>	Breslau	Breslau	Grossnädltz.	
Krichen, Klein-, <i>D.</i>	Lüben (Schlesien)	Lüben (Schlesien)	Grosskrichen.	
Krichenmühle, <i>M.</i>	Breslau	Breslau	Grossnädltz.	
Krickau, <i>D., Rg.</i>	Namslau	Namslau	Namslau.	
Krickicht, <i>Kol.</i>	Lüben (Schlesien)	Lüben (Schlesien)	Gläfersdorf (Bz. Liegnitz).	
Kriebowitz, <i>≡ D., Rg.</i>	Breslau	Canth	Canth, Stadt.	
Kriegheide, <i>≡ D.</i>	Lüben (Schlesien)	Lüben (Schlesien)	Jacobsdorf (Bz. Liegnitz).	
Krier, <i>≡ D.</i>	Pless	Pless	Miserau.	
Krieschütz, <i>D., Rg.</i>	Wohlau	Winzig	Winzig.	
Kriestersche Ziegelei, <i>Zg.</i>	Waldenburg (Schlesien)	Waldenburg (Schlesien)	Waldenburg (Schlesien).	
Krietern, <i>≡ D.</i>	Breslau	Breslau	Klettendorf- Hartlieb.	
Kriewald, <i>D.</i>	Rybnik	Rybnik	Nieborowitz.	
Kringelsdorf, <i>D.</i>	Rothenburg (Oberlausitz)	Niesky	Boxberg (Oberlausitz).	
Krintsch, <i>≡ D.</i>	Neumarkt (Schlesien)	Neumarkt (Schlesien)	Neumarkt (Schlesien).	
Krippitz, <i>D., Rg.</i>	Strehlen (Schlesien)	Strehlen (Schlesien)	Strehlen (Schlesien).	
Kriptaun, <i>D., G., Fo.</i>	Breslau	Breslau	Schmolz.	
Krischa, <i>D.</i>	Görlitz, Landkreis	Reichenbach (Oberlausitz)	Weissenberg.	
Kritschen, <i>≡ D., Dm., Wh.</i>	Oels (Schlesien)	Oels (Schlesien)	Kleinellguth.	
Krobnitz, <i>D., Zg., M.</i>	Görlitz, Landkreis	Reichenbach (Oberlausitz)	Melaune.	
Krobnitzer Lehnhäuser, <i>Ab.</i>	Görlitz, Landkreis	Görlitz	Melaune.	
Krobsdorf, <i>D.</i>	Löwenberg (Schlesien)	Friedeberg (Queis)	Ullersdorf (Bz. Liegnitz).	
Krobusch, <i>≡ D., M.</i>	Neustadt (Oberschlesien)	Neustadt (Oberschlesien)	Zülz.	
Krockvorwerk, <i>Vw.</i>	Lüben (Schlesien)	Lüben (Schlesien)	Gläfersdorf (Bz. Liegnitz).	
Kröschendorf, <i>D.</i>	Neustadt (Oberschlesien)	Neustadt (Oberschlesien)	Dittersdorf (Schlesien).	
Krötenmühle, <i>H.</i>	Steinau (Oder)	Steinau (Oder)	Zedlitz [Kr. Steinau (Oder)].	
Krogullno, <i>≡ D.</i>	Oppeln	Carlsruhe (Schlesien)	Carlsruhe (Schlesien).	
Kroischwitz, <i>≡ D., Rg.</i>	Bunzlau	Bunzlau	Neujäschwitz.	
Kroitsch, <i>D.</i>	Liegnitz, Landkreis	Liegnitz	Postanstalt.	
Krolkwitz, <i>≡ D., Rg.</i>	Breslau	Breslau	Koberwitz (Bz. Breslau).	

Namen der Ortschaften.	Kreis.	Amtsgerichts- bezirk.	Bestellungs- Postanstalt.	Berichtigungen.
Krolkwitz, <i>D., Rg.</i>	Freystadt (Niederschlesien)	Freystadt (Niederschlesien)	Neustädte (Bz. Liegnitz).	
Krolowka, Forsthaus, <i>Fo.</i>	Pless	Sohrau (Oberschlesien)	Sussetz.	
Kromlau, <i>D., Zg.</i>	Sorau (Niederlausitz)	Triebel	Muskau.	
Krommenau, \approx <i>Pfd.</i>	Hirschberg (Schlesien)	Hermisdorf (Kynast)	Altkeimnitz (Riesengebirge).	
Kromnitz, <i>D.</i>	Bunzlau	Bunzlau	Schönfeld (Bz. Liegnitz).	
Kronprinzenschacht, <i>Gr.</i>	Beuthen (Oberschlesien)	Beuthen (Oberschlesien)	Lipine.	
Kroppen, <i>D., Rg.</i>	Hoyerswerda	Ruhland	Ortrand.	
Kropusch, <i>D.</i>	Glogau	Glogau	Schönau (Kr. Glogau).	
Kroschen, <i>D.</i>	Grottkau	Grottkau	Falkenau (Schlesien).	
Kroschnitz, <i>D., Feldhaus</i>	Gross-Strehlitz	Gross-Strehlitz	Stubendorf (Kr. Gross-Strehlitz).	
Krosse (Crosse), <i>Fo.</i>	Görlitz, Landkreis	Görlitz	Neuhammer (Oberlausitz).	
Krostoschowitz, <i>D.</i>	Rybnik	Loslau	Loslau.	
Krottenpühl, <i>D.</i>	Habelschwerdt	Habelschwerdt	Habelschwerdt.	
Krotfeld, <i>Vw.</i>	Leobschütz	Katscher	Dirschel.	
Krotfeld, <i>D.</i>	Leobschütz	Katscher	Katscher.	
Krotofil, <i>M.</i>	Tosf-Gleiwitz	Tarnowitz	Friedrichshütte.	
Krotzel, \approx <i>D.</i>	Schweidnitz	Schweidnitz	Kaltenbrunn.	
Krug, \approx <i>D.</i>	Leobschütz	Leobschütz	Bladen.	
Krugschacht, <i>Stgr.</i>	Beuthen (Oberschlesien)	Königshütte (Oberschlesien)	Königshütte (Oberschlesien).	
Krugschacht Sammelbahnhof	Kattowitz (Oberschlesien)	Königshütte (Oberschlesien)	Chorzow.	
Krug-Schönwald, \approx <i>Kr.</i>	Tost-Gleiwitz	Gleiwitz	Schönwald (Kr. Gleiwitz).	
*Krummenöls (Krunmöls), \approx <i>D.</i>	Löwenberg (Schlesien)	Greiffenberg (Schlesien)	Liebenthal (Bz. Liegnitz).	
Krummhübel, <i>D., Rg.</i>	Hirschberg (Schlesien)	Schmiedeberg (Riesengebirge)	Postanstalt.	
Krummlinde, \approx <i>D.</i>	Lüben (Schlesien)	Lüben (Schlesien)	Vorderheide.	
Krummwohlan, <i>D., Dm.</i>	Wohlau	Wohlau	Wohlau.	
Krumpach, \approx <i>D., Rg.</i>	Trebnitz (Schlesien)	Prausnitz (Bz. Breslau)	Gellendorf.	
Kruppa, <i>Fo.</i>	Gross- Wartenberg.	Neumittelwalde	Honig.	
Kruppamühle, <i>M., Fo.</i>	Gross-Strehlitz	Gross-Strehlitz	Postanstalt.	
Kruppenmühle, <i>M.</i>	Militsch (Bz. Breslau)	Militsch (Bz. Breslau)	Freyhan.	
Kruste, <i>Vw.</i>	Wohlau	Winzig	Herrnstadt.	
Krutschen, Klein-, <i>D., Rg., Fb.</i>	Militsch (Bz. Breslau)	Prausnitz (Bz. Breslau)	Prausnitz (Bz. Breslau).	
Krutschen, Gross-, <i>D., Rg.</i>	Trebnitz (Schlesien)	Prausnitz (Bz. Breslau)	Prausnitz (Bz. Breslau).	
Krysanowitz, <i>D.</i>	Rosenberg (Oberschlesien)	Landsberg (Oberschlesien)	Zawisna.	
Kryshanowitz, <i>D.</i>	Trebnitz (Schlesien)	Trebnitz (Schlesien)	Hünern (Kr. Trebnitz).	
Kryslie, <i>Kol.</i>	Oppeln	Oppeln	Malapane.	
Krywald, <i>Fo.</i>	Lublinitz.	Lublinitz	Koscentin.	
Krzanowitz, <i>D.</i>	Cosel (Schlesien)	Cosel (Schlesien)	Postanstalt.	

Namen der Ortschaften.	Kreis.	Amtsgerichts- bezirk.	Bestellungs- Postanstalt.	Berichtigungen.
Krzanowitz, <i>D.</i>	Oppeln	Oppeln	Oppeln.	
Krzischkowitz, <i>D.</i>	Rybnik	Rybnik	Kornowatz.	
Krzischnei, <i>D.</i>	Glatz	Lewin	Lewin.	
Krzyztowitz, <i>Kol.</i>	Zabrze	Zabrze	Antonienhütte.	
Kubemühle, <i>M.</i>	Glogau	Glogau	Schönau (Kr. Glogau).	
Kubocie, <i>W.</i>	Rosenberg (Oberschlesien)	Rosenberg (Oberschlesien)	Rosenberg (Oberschlesien).	
Kuchara bei Turawa, <i>Vw.</i>	Oppeln	Oppeln	Turawa.	
Kuchelberg, \approx <i>D., Rg.</i>	Liegnitz, Landkreis	Liegnitz	Vorderheide.	
Kuchelna, <i>D.</i>	Ratibor	Ratibor	Postanstalt.	
Kuchendorf, <i>D., Rg.</i>	Reichenbach (Schlesien)	Reichenbach (Schlesien)	Nieder- langseifersdorf.	
Kuchenmühle, <i>M.</i>	Reichenbach (Schlesien)	Reichenbach (Schlesien)	Nieder- langseifersdorf.	
Kuckädel, <i>D.</i>	Crossen (Oder)	Crossen (Oder)	Liebthal.	
*Kudoba (Oberschlesien), <i>D., Bh.</i>	Rosenberg (Oberschlesien)	Rosenberg (Oberschlesien)	Postanstalt.	
Kudoba, Alt-, <i>Vw.</i>	Rosenberg (Oberschlesien)	Rosenberg (Oberschlesien)	Grosslassowitz.	
Kühberge, <i>Hgr.</i>	Habelschwerdt	Habelschwerdt	Neu-Waltersdorf.	
Kühnau, \approx <i>D.</i>	Grünberg (Schlesien)	Grünberg (Schlesien)	Grünberg (Schlesien).	
Kühnheide, <i>Rg.</i>	Frankenstein (Schlesien)	Frankenstein (Schlesien)	Baugarten (Kr. Frankenstein).	
Kühnicht oder Kühnigt, <i>D.</i>	Hoyerswerda	Hoyerswerda	Hoyerswerda.	
Kühnmühle, <i>M.</i>	Grünberg (Schlesien)	Grünberg (Schlesien)	Schweinitz (Bz. Liegnitz).	
Kühnschmalz, Nieder-, <i>D.</i>	Grottkau	Grottkau	Postanstalt (Kühnschmalz).	
Kühnschmalz, Ober-, <i>D.</i>	Grottkau	Grottkau	Kühnschmalz.	
Külpenau, <i>D., Rg.</i>	Grünberg (Schlesien)	Grünberg (Schlesien)	Günthersdorf (Bz. Liegnitz).	
Kümmelberg (Diemsdorf), <i>Kol.</i>	Görlitz, Landkreis	Görlitz	Neuhammer (Oberlausitz).	
Küpper, \approx <i>D., Rg.</i>	Laubau	Seidenberg (Oberlausitz)	Bellmannsdorf.	
Küpper, Ober-, Mittel- und Nieder-, <i>D.</i>	Sagan	Sagan	Postanstalt (Küpper).	
Küpper, Gross- u. Klein-, <i>D.</i>	Sprottau	Sprottau	Sprottau.	
Küstners Villa, <i>G.</i>	Görlitz, Landkreis	Görlitz	Görlitz I.	
Kuhbrück, <i>Oföst.</i>	Trebnitz (Schlesien)	Trebnitz (Schlesien)	Frauenwaldau.	
Kuhna, \approx <i>D., Rg., Zg.</i>	Görlitz, Landkreis	Görlitz	Nieder- schönbrunn.	
Kuhnamühle, <i>M.</i>	Beuthen (Oberschlesien)	Beuthen (Oberschlesien)	Scharley.	
Kuhnau, <i>D.</i>	Freystadt (Niederschlesien)	Freystadt (Niederschlesien)	Neustädte (Bz. Liegnitz).	
Kuhnau, \approx <i>D.</i>	Kreuzburg (Oberschlesien)	Kreuzburg (Oberschlesien)	Kreuzburg (Oberschlesien).	
Kuhnau, <i>D., Dm.</i>	Nimptsch	Zobten (Bz. Breslau)	Zobten (Bz. Breslau).	
Kuhnauer Angerhäuser	Rosenberg (Oberschlesien)	Kreuzburg (Oberschlesien)	Kleinlassowitz.	
Kuhnern, <i>D., Rg., Dm.</i>	Striegau	Striegau	Postanstalt.	
Kuhthal, <i>Ab.</i>	Gross-Strehlitz	Leschnitz (Oberschlesien)	St. Annaberg.	

Namen der Ortschaften.	Kreis.	Amtsgerichts- bezirk.	Bestellungs- Postanstalt.	Berichtigungen.
Kujau (Oberschlesien), <i>D.</i>	Neustadt (Oberschlesien)	Oberglogau	Postanstalt.	
Kukawe, <i>H., Fo.</i>	Grünberg (Schlesien)	Grünberg (Schlesien)	Nittritz.	
Kukelsmühle, <i>M.</i>	Cosel (Schlesien)	Cosel (Schlesien)	Klodnitz.	
Kukuk <i>Gh.</i>	Leobschütz	Katscher	Dirschel.	
Kulm, Dorfanth., <i>Vw.</i>	Steinau (Oder)	Steinau (Oder)	Urschkau.	
Kummelwitz, \approx <i>D., Rg.</i>	Münsterberg (Schlesien)	Münsterberg (Schlesien)	Steinkirche.	
Kummernick, Ober- u. Nieder- <i>D., Rg.</i>	Liegnitz, Landkreis	Parchwitz	Spittelndorf.	
Kummernigk, <i>Kol., Vw.</i>	Trebnitz (Schlesien)	Trebnitz (Schlesien)	Obernigk.	
Kummernik, <i>D., Rg.</i>	Glogau	Polkwitz	Postanstalt.	
Kunary, <i>Kol.</i>	Tarnowitz	Tarnowitz	Wieschowa.	
Kundorf, <i>D.</i>	Lauban	Seidenberg (Oberlausitz)	Seidenberg (Oberlausitz), Stadt.	
Kundschütz, <i>D.</i>	Breslau	Breslau	Klettendorf- Hartlieb.	
Kunern, <i>D., Rg.</i>	Münsterberg (Schlesien)	Münsterberg (Schlesien)	Schreibendorf.	
Kunern, \approx <i>D., Rg.</i>	Wohlau	Winzig	Herrn- motschelnitz.	
Kunersdorf (Kr. Oels, Schlesien), <i>D., Dm.</i>	Oels (Schlesien)	Oels (Schlesien)	Postanstalt.	
Kunert, <i>Kol., Dm.</i>	Ohlau	Ohlau	Würben (Kr. Ohlau).	
Kunigundehütte, <i>Hw.</i>	Kattowitz (Oberschlesien)	Kattowitz (Oberschlesien)	Kattowitz (Oberschlesien)	
Kunitz, Ober- u. Nieder-, <i>D., Rg.</i>	Liegnitz, Landkreis	Liegnitz	Postanstalt (Kunitz).	
Kunitzer Seegasse, <i>Fischerd.</i>	Liegnitz, Landkreis	Liegnitz	Kunitz.	
Kunitzer Weiche, <i>Zg.</i>	Liegnitz, Landkreis	Liegnitz	Kunitz.	
Kunnersdorf, \approx <i>D., Kalkstein- brüche</i>	Görlitz, Landkreis	Görlitz	Charlottenhof (Oberlausitz).	
Kunnersdorfer Feldhäuser, Neu- <i>Kol.</i>	Görlitz, Landkreis	Görlitz	Charlottenhof (Oberlausitz).	
Kunnerwitz, <i>D.</i>	Görlitz, Landkreis	Görlitz	Görlitz 1.	
Kunsdorf, <i>D., Rg.</i>	Nimptsch	Nimptsch	Dirsdorf.	
Kunten, <i>Fo.</i>	Gross-Strehlitz	Gross-Strehlitz	Zawadzki.	
Kuntny, <i>D.</i>	Lublinitz	Guttentag	Guttentag.	
Kunzendorf, Neu- (Lamprechts- häuser Vogelhecke), <i>Kol.</i>	Bolkenhain	Bolkenhain	Merzdorf (Kr. Bolkenhain).	
Kunzendorf, Ober- u. Nieder- <i>D.</i>	Bolkenhain	Bolkenhain	Merzdorf (Kr. Bolkenhain).	
Kunzendorf, \approx <i>D., M.</i>	Frankenstein (Schlesien)	Frankenstein (Schlesien)	Frankenstein (Schlesien).	
Kunzendorf, Ober- u. Nieder- <i>D., Vw.</i>	Glogau	Polkwitz	Buchwald (Kr. Glogau).	
Kunzendorf (Kr. Habelschwerdt), <i>D.</i>	Habelschwerdt	Landeck (Schlesien)	Postanstalt.	
Kunzendorf, Ober-, \approx <i>D., Rg.</i>	Kreuzburg (Oberschlesien)	Kreuzburg (Oberschlesien)	Kreuzburg (Oberschlesien).	
Kunzendorf, Nieder-, <i>D.</i>	Kreuzburg (Oberschlesien)	Kreuzburg (Oberschlesien)	Kreuzburg (Oberschlesien).	
Kunzendorf, <i>D.</i>	Landeshut (Schlesien).	Liebau (Schlesien)	Hermisdorf (Städtisch-).	

Namen der Ortschaften.	Kreis.	Amtsgerichts- bezirk.	Bestellungs- Postanstalt.	Berichtigungen.
Kunzendorf, <i>D., Rg.</i>	Liegnitz, Landkreis	Liegnitz	Grosstinz.	
Kunzendorf am kahlen Berge (Kunzendorf, gräflich), <i>D.</i>	Löwenberg (Schlesien)	Friedeberg (Queis)	Rabishau.	
Kunzendorf-Schönau (Schönau- Kunzendorf), <i>Kol.</i>	Löwenberg (Schlesien)	Löwenberg (Schlesien)	Hagendorf.	
Kunzendorf, Ober- u. Nieder-, <i>D., Rg.</i>	Münsterberg (Schlesien)	Münsterberg (Schlesien)	Postanstalt (Kunzendorf, Kr. Münsterberg).	
Kunzendorf, Gross-, <i>D.</i>	Neisse	Ziegenhals	Postanstalt [Grosskunzendorf (Bz. Oppeln)].	
Kunzendorf (Kr. Neurode), <i>D., Rg.</i>	Neurode	Neurode	Postanstalt.	
Kunzendorf, ≡ <i>D., Thronlehn- Dm.</i>	Oels (Schlesien)	Bernstadt (Schlesien)	Bernstadt (Schlesien).	
Kunzendorf, ≡ <i>D., Rg.</i>	Gross- Wartenberg	Gross- Wartenberg	Stradam.	
Kunzendorf, ≡ <i>D.</i>	Sagan	Sagan	Niebusch.	
Kunzendorf, Ober- u. Nieder-, <i>D., Rg.</i>	Schweidnitz	Freiburg (Schlesien)	Postanstalt [Kunzendorf (Kr. Schweidnitz)].	
Kunzendorf, Ober- u. Nieder-, <i>D.</i>	Sprottau	Sprottau	Buchwald (Kr. Sagan).	
Kunzendorf (Kr. Steinau), <i>D., Rg.</i>	Steinau (Oder)	Steinau (Oder)	Postanstalt.	
Kunzendorf, <i>D., Rg.</i>	Trebnitz (Schlesien)	Trebnitz (Schlesien)	Oberrigk.	
Kunzendorf, ≡ <i>D.</i>	Zabrze	Zabrze	Zaborze.	
Kunzendorfer Hain, <i>Fo., Hgr.</i>	Habelschwerdt	Landeck (Schlesien)	Kunzendorf (Kr. Habelschwerdt)	
Kupferberg, <i>Kol.</i>	Oppeln	Oppeln	Tarnau (Kr. Oppeln).	
Kupferberg (Schlesien), <i>St.</i>	Schönau (Katzbach)	Hirschberg (Schlesien)	Postanstalt.	
Kupferhammer, <i>H.</i>	Cosel (Schlesien)	Cosel (Schlesien)	Jacobswalde.	
Kupferhammer, ≡ <i>D.</i>	Neisse	Neisse	Neisse.	
Kupferhammer, Hammerwerk bei Belk	Rybnik	Rybnik	Czerwionka.	
Kupferhammer, <i>M.</i>	Sagan	Sagan	Neuwaldau.	
Kupferhübel, <i>Kol.</i>	Neurode	Neurode	Neurode.	
Kupillasmühle, <i>M.</i>	Oppeln	Kupp	Murow.	
Kupokmühle, <i>M.</i>	Tost-Gleiwitz	Tost	Tost.	
Kupp, Alt-, <i>Dorfanth.</i>	Oppeln	Kupp	Kupp.	
Kupp, Klein-, <i>Kol.</i>	Oppeln	Kupp	Kupp.	
Kupp, Neu-, <i>D.</i>	Oppeln	Kupp	Postanstalt (Kupp).	
Kuropke, <i>Fo.</i>	Gross- Wartenberg	Gross- Wartenberg	Trembatschau.	
Kurschina, <i>Kol.</i>	Tost-Gleiwitz	Gleiwitz	Rudzinitz.	
Kurtsch, <i>D.</i>	Strehlen (Schlesien)	Strehlen (Schlesien)	Wäldchen.	
*Kurtwitz, ≡ <i>D., Dm.</i>	Nimptsch	Nimptsch	Prauss.	
Kurzichowe, <i>Kol.</i>	Lublinitz	Lublinitz	Koschentin.	
Kurzwitz, <i>D., Rg.</i>	Oels (Schlesien)	Oels (Schlesien)	Juliusburg.	
Kuschdorf, <i>D.</i>	Neisse	Neisse	Franzdorf.	
Kuschlau, <i>D., 2 Zg.</i>	Strehlen (Schlesien)	Strehlen (Schlesien)	Strehlen (Schlesien).	
Kuschnühle, <i>M.</i>	Gross-Strehlitz	Gross-Strehlitz	Tworog.	

Namen der Ortschaften.	Kreis.	Amtsgerichtsbezirk.	Bestellungs-Postanstalt.	Berichtigungen.
Kuschnitze, <i>Kol.</i>	Rosenberg (Oberschlesien)	Konstadt	Konstadt.	
Kuschufka, <i>Kol.</i>	Cosel (Schlesien)	Cosel (Schlesien)	Leschnitz (Oberschlesien).	
Kuschwitz, <i>D., Vw.</i>	Militsch (Bz. Breslau)	Militsch (Bz. Breslau)	Freyhan.	
Kusnitza (Mathesdorf), <i>D.</i>	Zabrze	Zabrze	Zabrze.	
Kusnitza, <i>Kol.</i>	Tost-Gleiwitz	Gleiwitz	Gleiwitz.	
Kusser, \approx <i>D.</i>	Freystadt (Niederschlesien)	Neusalz (Oder)	Neusalz (Oder).	
Kussermühle, Alt- u. Neu-, <i>M.</i>	Freystadt (Niederschlesien)	Neusalz (Oder)	Neusalz (Oder).	
Kutko, <i>Fo.</i>	Tost-Gleiwitz	Tost	Tost.	
Kutschau, \approx <i>D.</i>	Lublinitz	Lublinitz	Stahlhammer.	
Kutscheborwitz, \approx <i>D., Dm., Fb.</i>	Wohlau	Winzig	Hernstadt.	
Kutschig, <i>Vw., Kol., Ab.</i>	Sagan	Priebus	Muskau.	
Kutschiger Häuser, <i>Ab.</i>	Sagan	Priebus	Muskau.	
Kutschwitz, <i>D.</i>	Glogau	Glogau	Schönau (Kr. Glogau).	
Kuttel, <i>D.</i>	Glatz	Lewin	Lewin.	
Kuttenberg, <i>D.</i>	Löwenberg (Schlesien)	Lähn	Lähn.	
Kuttlau, <i>Mfl.</i>	Glogau	Glogau	Postanstalt.	
Kutzoben, Alt- u. Neu-, <i>D.</i>	Rosenberg (Oberschlesien)	Rosenberg (Oberschlesien)	Grossborek.	
Kuzioren, <i>Kol.</i>	Oppeln	Oppeln	Friedrichsgrätz.	
Kuznia, <i>Kol.</i>	Gross-Strehlitz	Gross-Strehlitz	Blotnitz.	
Kuznia, <i>Kol.</i>	Rosenberg (Oberschlesien)	Rosenberg (Oberschlesien)	Kudoba (Oberschlesien).	
Kuznitza, <i>D., Vw.</i>	Zabrze	Zabrze	Ruda.	
Kuznitze, <i>Kol.</i>	Rosenberg (Oberschlesien)	Rosenberg (Oberschlesien)	Konstadt.	
Kuznitzka, <i>D.</i>	Cosel (Schlesien)	Cosel (Schlesien)	Kandrzin.	
Kuznitzka, Ober-, <i>Ho., Hgr.</i>	Tost-Gleiwitz	Gleiwitz	Kieferstädtel.	
Kuznitzka, Nieder-, <i>Fo.</i>	Tost-Gleiwitz	Gleiwitz	Jacobswalde.	
Kwast bei Wendzin, <i>Vw.</i>	Lublinitz	Lublinitz	Schierokau.	
Kwierucie, <i>Hgr.</i>	Lublinitz	Guttentag	Guttentag.	
Ky bei Alt-Hadra, <i>Kol.</i>	Lublinitz	Lublinitz	Boronow.	
Kynast, <i>Burg</i>	Hirschberg (Schlesien)	Hirschberg (Schlesien)	Hermisdorf (Kynast).	
Kynau, <i>D., Rg.</i>	Waldenburg (Schlesien)	Waldenburg (Schlesien)	Postanstalt.	
Kyndra, <i>Dorfanth.</i>	Rybnik	Loslau	Jastrzemb.	
Kynsburg, <i>Rst.</i>	Waldenburg (Schlesien)	Waldenburg (Schlesien)	Kynau.	
Kynwasser, <i>Kol.</i>	Hirschberg (Schlesien)	Hermisdorf (Kynast)	Giersdorf (Riesengebirge).	
Kzienzowiesch, <i>D.</i>	Gross-Strehlitz	Leschnitz (Oberschlesien)	Leschnitz (Oberschlesien).	

Namen der Ortschaften.	Kreis.	Amtsgerichts- bezirk.	Bestellungs- Postanstalt.	Berichtigungen.
L.				
Laasan, \approx D., Rg.	Striegau	Striegau	Saarau.	
Laasen bei Cziechowa, Vw.	Lublinitz	Lublinitz	Koschentin.	
Laasen bei Strzebin, Vw.	Lublinitz	Lublinitz	Koschentin.	
Laasen bei Czerwionka, Fo.	Rybnik	Rybnik	Czerwionka.	
Laasnig, D.	Jauer	Jauer	Kroitsch.	
*Laband, D.	Tost-Gleiwitz	Gleiwitz	Postanstalt.	
Laband (Czinczella), Fo.	Tost-Gleiwitz	Gleiwitz	Laband.	
Labaschke, Fo.	Militsch (Bz. Breslau)	Trachenberg (Schlesien)	Trachenberg (Schlesien).	
Labitsch, \approx D., Dm.	Glatz	Glatz	Glatz.	
Labschütz, \approx D., Rg.	Militsch (Bz. Breslau)	Trachenberg (Schlesien)	Bargen (Schlesien).	
Lachförsterei, Fo.	Rothenburg (Oberlausitz)	Niesky	Creba.	
Lachmannsmühle, M., G.	Gross- Wartenberg	Gross- Wartenberg	Gross- Wartenberg.	
Lachvorwerk (Henriettenhof) Vw.	Grünberg (Schlesien)	Grünberg (Schlesien)	Grosslessen.	
Lacznow bei Krzizancowitz, Vw.	Rosenberg (Oberschlesien)	Landsberg (Oberschlesien)	Zawisna.	
Ladziza, D., Dm.	Militsch (Bz. Breslau)	Trachenberg (Schlesien)	Trachenberg (Schlesien).	
Läde, Fo.	Falkenberg (Oberschlesien)	Friedland (Bz. Oppeln)	Friedland (Bz. Oppeln).	
Lädenhäuser (Ottendorfer Grenz- häuser), Kol.	Bunzlau	Bunzlau	Ottendorf (Schlesien).	
Lädenhäuser, Kol.	Neurode	Neurode	Volpersdorf.	
Lähn, St.	Löwenberg (Schlesien)	Lähn	Postanstalt.	
Läsgen, \approx D.	Grünberg (Schlesien)	Grünberg (Schlesien).	Poln. Nettkow.	
Läskau, Anth.	Steinau (Oder)	Steinau (Oder)	Köben.	
Lässig, Alt-, \approx D., Rg., Fo.	Waldenburg (Schlesien)	Gottesberg	Gottesberg.	
Lässig, Neu-, \approx D., Fo.	Waldenburg (Schlesien)	Gottesberg	Fellhammer.	
Lässigwitz, Gross-, \approx D.	Liegnitz, Landkreis	Parchwitz	Maltsch (Schlesien).	
Läst, Alt-, D.	Liegnitz, Landkreis	Parchwitz	Parchwitz.	
Lättnitz (Lettnitz), D., Rg.	Grünberg (Schlesien)	Grünberg (Schlesien)	Postanstalt.	
Lagerhaus, zu Lübechen gehörig, Remise, G.	Guhrau (Bz. Breslau)	Winzig	Herrnlauersitz.	
Lagiewnik, Ober- u. Mittel-, D.	Beuthen (Oberschlesien)	Beuthen (Oberschlesien)	Postanstalt (Oberlagiewnik).	
Lagiewnik, Zh., Kalköfen	Beuthen (Oberschlesien)	Beuthen (Oberschlesien)	Oberlagiewnik.	
Lagiewnik-Kopanine, Kol.	Beuthen (Oberschlesien)	Beuthen (Oberschlesien)	Oberlagiewnik.	
Lagiewnik, Klein-, \approx D.	Lublinitz	Lublinitz	Guttentag.	
Lagiewnik, Gross-, D.	Lublinitz	Lublinitz	Pawonkau.	
Lahse, Gross- \approx u. Klein-, D., Fo.	Militsch (Bz. Breslau)	Militsch (Bz. Breslau)	Frauenwaldau.	
Lahse, D., Rg.	Wohlau	Winzig	Winzig.	

Namen der Ortschaften.	Kreis.	Amtsgerichts- bezirk.	Bestellungs- Postanstalt.	Berichtigungen.
Lahserwitz, <i>D., Rg.</i> Laidenhäuser, <i>Kol.</i>	Wohlau Bunzlau	Wohlau Bunzlau	Stroppen. Naumburg (Queis).	
Lakumme, <i>Kol., Fo.</i> Lampersdorf, <i>D., Rg.</i>	Oels (Schlesien) Frankenstein (Schlesien)	Oels (Schlesien) Frankenstein (Schlesien)	Juliusburg. Postanstalt [Lampersdorf, Kr. Frankenstein (Schlesien)].	
Lampersdorf, <i>D., Rg.</i>	Neumarkt (Schlesien)	Neumarkt (Schlesien)	Neumarkt (Schlesien).	
Lampersdorf (Kr. Oels), <i>D., Rg.</i>	Oels (Schlesien)	Bernstadt (Schlesien)	Postanstalt.	
Lampersdorf, <i>D., Rg.</i>	Steinau (Oder)	Steinau (Oder)	Postanstalt [Lampersdorf, Kr. Steinau (Oder)].	
Lampersdorfer Försterei, <i>Fo.</i>	Steinau (Oder)	Steinau (Oder)	Lampersdorf, Kr. Steinau (Oder)].	
Lamphanswinkel, <i>Feldhäuser</i>	Grünberg (Schlesien)	Grünberg (Schlesien)	Grosslessen.	
Lamprechtshäuser Vogelhecke (Neukunzendorf), <i>Kol.</i> *Lamsdorf, <i>D.</i>	Bolkenhain Falkenberg (Oberschlesien)	Bolkenhain Friedland (Bz. Oppeln)	Merzdorf (Kr. Bolkenhain). Postanstalt.	
Lamsdorf, <i>Schiessplatz</i>	Falkenberg (Oberschlesien)	Falkenberg (Oberschlesien)	Postanstalt während des Sommers.	
Lamsfeld, <i>≡ D.</i> Landau, <i>D.</i>	Breslau Neumarkt (Schlesien)	Breslau Canth	Breslau 1. Canth, Stadt.	
Landeck (Schlesien), <i>St.</i>	Habelschwerdt	Landeck (Schlesien)	Postanstalt.	
Landeck <i>Bd.</i> , siehe Thalheim. Landecke, <i>Fo.</i> *Landeshut (Schlesien), <i>St.</i>	Ratibor Landeshut (Schlesien)	Hultschin Landeshut (Schlesien)	Ludgierzowitz. Postanstalt.	
Landkirche, <i>Rst.</i>	Guhrau (Bz. Breslau)	Herrnstadt	Herrnstadt.	
Landmannsgütel, <i>Etbl.</i>	Liegnitz, Landkreis	Liegnitz	Liegnitz 4 (Jauerstrasse). Postanstalt.	
Landsberg (Oberschlesien), <i>St.</i>	Rosenberg (Oberschlesien)	Landsberg (Oberschlesien)	Landsberg (Oberschlesien).	
Landsbergerhütte, <i>Ho.</i>	Rosenberg (Oberschlesien)	Landsberg (Oberschlesien)	Landsberg (Oberschlesien).	
Landskron, <i>D., Fo.</i>	Freystadt (Niederschlesien)	Carolath	Bilawe.	
Landskrone, <i>Gh.</i> Landsmirsz, <i>≡ D.</i> Langawe, <i>D.</i>	Görlitz, Stadtkreis Cosel (Schlesien) Trebmitz (Schlesien)	Görlitz Cosel (Schlesien) Prausnitz (Bz. Breslau)	Görlitz 1. Cosel (Schlesien). Prausnitz (Bz. Breslau).	
Lange, <i>≡ D.</i>	Ohlau	Ohlau	Jeltsch (Kr. Ohlau).	
Langebirke, <i>H.</i>	Gross- Wartenberg	Festenberg	Heinrichsdorf (Bz. Breslau).	
Lange Hand (Neuer Anbau), <i>Ab.</i>	Lauban	Marklissa	Gerlachsheim (Oberlausitz).	
Langemühle, <i>M.</i>	Grünberg (Schlesien)	Grünberg (Schlesien)	Grünberg (Schlesien).	

Namen der Ortschaften.	Kreis.	Amtsgerichts- bezirk.	Bestellungs- Postanstalt.	Berichtigungen.
Langemühle, <i>M.</i>	Trebnitz (Schlesien)	Trebnitz (Schlesien)	Schawoine.	
Langen, <i>D.</i>	Sprottau	Sprottau	Primkenau.	
Langenau, Ober- und Nieder-, <i>D., Fo., 3 Zg.</i>	Görlitz, Landkreis	Görlitz	Postanstalt [Niederlangenau (Kr. Görlitz)].	
Langenau, <i>D., Vw.</i>	Guhrau (Bz. Breslau)	Fraustadt	Niederzedlitz (Bz. Posen).	
*Langenau (Bz. Breslau), <i>Bd.</i>	Habelschwerdt	Habelschwerdt	Postanstalt.	
Langenau, Ober-, <i>D.</i>	Habelschwerdt	Habelschwerdt	Postanstalt.	
Langenau, Nieder-, <i>D.</i>	Habelschwerdt	Habelschwerdt	Langenau (Bz. Breslau).	
Langenau, Fürstlich, <i>D.</i>	Leobschütz	Katscher	Katscher.	
Langenau, <i>D.</i>	Leobschütz	Katscher	Katscher.	
Langenau, <i>Vw.</i>	Leobschütz	Katscher	Stolzmütz.	
Langenau (Kr. Löwenberg), <i>D.</i>	Löwenberg (Schlesien)	Lähu	Postanstalt.	
Langenau, \approx <i>D., Rg.</i>	Trebnitz (Schlesien)	Trebnitz (Schlesien)	Hünern (Kr. Trebnitz).	
Langenbielau, <i>D., Majorats- güter</i>	Reichenbach (Schlesien)	Reichenbach (Schlesien)	Postanstalt.	
Langenbielau, Ober-, <i>Dorfanth.</i>	Reichenbach (Schlesien)	Reichenbach (Schlesien)	Postanstalt (Ober- langenbielau).	
Langenbrück (Bz. Breslau), <i>D.</i>	Habelschwerdt	Habelschwerdt	Postanstalt.	
Langenbrück, \approx <i>D.</i>	Neustadt (Oberschlesien)	Neustadt (Oberschlesien)	Wiese (gräflich).	
Langendorf, <i>Kol.</i>	Leobschütz	Leobschütz	Kasimir.	
Langendorf (Kr. Neisse), <i>D.</i>	Neisse	Ziegenhals	Postanstalt.	
Langendorf, Ober-, <i>Vw.</i>	Gross- Wartenberg	Gross- Wartenberg	Gross- Wartenberg.	
Langendorf, \approx <i>D.</i>	Gross- Wartenberg	Gross- Wartenberg	Gross- Wartenberg.	
Langendorf, Ober- u. Mittel-, <i>Rg.</i>	Gross- Wartenberg	Gross- Wartenberg	Gross- Wartenberg.	
Langendorf, <i>D.</i>	Ratibor	Hultschin	Hultschin.	
Langendorf (Kr. Gleiwitz), <i>Mfl.</i>	Tost-Gleiwitz	Tost	Postanstalt.	
Langener Stiehäuser, <i>Kol.</i>	Sprottau	Sprottau	Primkenau.	
Langenfeld, <i>Vw., Fo.</i>	Cosel (Schlesien)	Gnadenfeld	Polnisch- Neukirch.	
Langenhof, \approx <i>D., Rg., Schf., Zg., Chh.</i>	Oels (Schlesien)	Bernstadt (Schlesien)	Bernstadt (Schlesien).	
*Langenöls (Bz. Liegnitz), Ober-, Mittel- u. Nieder-, <i>D., 4 Rg., 5 Zg., 3 M.</i>	Lauban	Lauban	Postanstalt (Langenöls).	
Langenöls (Bz. Breslau), <i>D., G., 2 M.</i>	Nimptsch	Nimptsch	Postanstalt.	
Langenwaldau, Ober-, Mittel- u. Nieder-, <i>D., Rg., Zg.</i>	Liegnitz, Landkreis	Liegnitz	Postanstalt (Langenwaldau).	
Langenwaldau, Hof, <i>H.</i>	Liegnitz, Landkreis	Liegnitz	Bärsdorf-Trach.	
Lange's Weinberg, <i>Wb.</i>	Freystadt (Niederschlesien)	Freystadt (Niederschlesien)	Freystadt (Niederschlesien).	
Lange Strich, der, zu Wallis- furth, <i>Kol.</i>	Glatz	Glatz	Schwedeldorf.	
Lange Treiba, Anth. von Tiefenfurt	Bunzlau	Bunzlau	Tiefenfurt.	
Langewiese, <i>D.</i>	Oels (Schlesien)	Oels (Schlesien)	Sibyllenort.	
Langheimersdorf, Ober-, Mittel- u. Nieder-, <i>D.</i>	Sprottau	Sprottau	Postanstalt [Langheimersdorf (Schlesien)].	

Namen der Ortschaften.	Kreis.	Amtsgerichts- bezirk.	Bestellungs- Postanstalt.	Berichtigungen.
Langhelwigsdorf, <i>D.</i>	Bolkenhain	Bolkenhain	Postanstalt.	
Lang-Hermsdorf, <i>D., Rg.</i>	Freystadt (Niederschlesien)	Freystadt (Niederschlesien)	Niebusch.	
Langlieben, <i>D.</i>	Cosel (Schlesien)	Cosel (Schlesien)	Krzanowitz.	
Lang-Neundorf, Ober-, Mittel- u. Nieder-, <i>D., Rg.</i>	Löwenberg (Schlesien)	Hirschberg (Schlesien)	Zobten (Bz. Liegnitz).	
Langölsa (Ober- u. Nieder- Oelsa), <i>D.</i>	Rothenburg (Oberlausitz)	Niesky	Niederölsa.	
Langosmühle, <i>Ab.</i>	Oppeln	Oppeln	Groschowitz.	
Langseifersdorf, Nieder-, <i>D.</i> <i>Rg.</i>	Reichenbach (Schlesien)	Reichenbach (Schlesien)	Postanstalt (Nieder- langseifersdorf).	
Langseifersdorf, Ober-, <i>D., Rg.</i>	Reichenbach (Schlesien)	Reichenbach (Schlesien)	Nieder- langseifersdorf.	
Langstücke (Luzine, Ober-), <i>Rg.</i>	Trebnitz (Schlesien)	Trebnitz (Schlesien)	Juliusburg.	
Langvorwerk, <i>D.</i>	Löwenberg (Schlesien)	Löwenberg (Schlesien)	Löwenberg (Schlesien).	
Langwaltersdorf, <i>D.</i>	Waldenburg (Schlesien)	Friedland (Bz. Breslau)	Postanstalt [Langwaltersdorf, Kr. Waldenburg (Schlesien)].	
Langwasser, \approx <i>D.</i>	Löwenberg (Schlesien)	Greiffenberg (Schlesien)	Liebethal (Bz. Liegnitz).	
Langwasser bei Gieraltowitz, <i>Vw.</i>	Tost-Gleiwitz	Gleiwitz	Preiswitz.	
Langwiese, <i>Vw.</i>	Kreuzburg (Oberschlesien)	Kreuzburg (Oberschlesien)	Pitschen.	
Lanietz bei Heinrichsdorf, <i>Vw.</i>	Cosel (Schlesien)	Gnadenfeld	Matzkirch.	
Lanietz, <i>D., Vw.</i>	Cosel (Schlesien)	Gnadenfeld	Wronin.	
Lanisch, \approx <i>D., Rg., Fb.</i>	Breslau	Breslau	Wüstendorf.	
Lankau, <i>D., Rg.</i>	Namslau	Namslau	Namslau.	
Lanken, \approx <i>D., Rg.</i>	Guhrau (Bz. Breslau)	Guhrau (Bz. Breslau)	Seitsch (Schlesien).	
Lanken, <i>Försterei, Fo.</i>	Guhrau (Bz. Breslau)	Guhrau (Bz. Breslau)	Seitsch (Schlesien).	
Lauch, <i>Kol.</i>	Rybnik	Sohrau (Oberschlesien)	Sohrau (Oberschlesien).	
Lansitz, \approx <i>D.</i>	Grünberg (Schlesien)	Grünberg (Schlesien)	Rothenburg (Oder).	
Lansitzer Spinnerei, <i>Sp.</i>	Grünberg (Schlesien)	Grünberg (Schlesien)	Rothenburg (Oder).	
Lansitzer Strasse, <i>Ab.</i>	Grünberg (Schlesien)	Grünberg (Schlesien)	Rothenburg (Oder).	
Lansitzer Windmühle, <i>M.</i>	Grünberg (Schlesien)	Grünberg (Schlesien)	Rothenburg (Oder).	
Lapatsch, <i>Gh.</i>	Rybnik	Ratibor	Kornowitz.	
Lapita, <i>H.</i>	Tost-Gleiwitz	Tost	Tost.	
Lappatsch, <i>Kol.</i>	Ratibor	Ratibor	Kreuzendorf.	
Larischhof, <i>D., Vw.</i>	Tarnowitz	Tarnowitz	Friedrichshütte.	
Larischka bei Suchodanietz, <i>Vw.</i>	Gross-Strehlitz	Gross-Strehlitz	Stubendorf (Kr. (Gross-Strehlitz)).	
Lasermühle, <i>M.</i>	Neumarkt (Schlesien)	Canth	Grosspeterwitz (Kr. Neumarkt).	
Lasisk, <i>D., Fo.</i>	Gross-Strehlitz	Gross-Strehlitz	Himmelwitz.	
Laskarzowka, \approx <i>D., Vw.</i>	Tost-Gleiwitz	Gleiwitz	Rudzinitz.	
Laskowitz, \approx <i>D.</i>	Grottkau	Ottmachau	Friedenthal- Giesmannsdorf.	
Laskowitz (Bz. Breslau), <i>D., Rg.</i>	Ohlau	Ohlau	Postanstalt.	

Namen der Ortschaften.	Kreis.	Amtsgerichts- bezirk.	Bestellungs- Postanstalt.	Berichtigungen.
Laskowitz, <i>D.</i>	Rosenberg (Oberschlesien)	Rosenberg (Oberschlesien)	Thule.	
Laskowitz, <i>Zh.</i>	Rosenberg (Oberschlesien)	Rosenberg (Oberschlesien)	Jellowa.	
Lassaterei, <i>Kol.</i>	Trebnitz (Schlesien)	Trebnitz (Schlesien)	Katholisch- Hammer.	
Lassiskan, <i>D.</i>	Gross- Wartenberg	Festenberg	Conradau.	
Lassoken, I. II. III. <i>Hgr.</i>	Rybnik	Rybnik	Czerwionka.	
Lassoki, <i>D.</i>	Ratibor	Ratibor	Slawikau.	
Lassoki, <i>Kol.</i>	Rybnik	Rybnik	Paruschowitz.	
Lassot, Ober- u. Nieder-, \approx <i>D.</i>	Neisse	Neisse	Waltdorf (Schlesien).	
Lassowitz, Gross-, <i>D.</i>	Rosenberg (Oberschlesien)	Rosenberg (Oberschlesien)	Postanstalt (Grosslassowitz).	
*Lassowitz, Klein-, <i>D.</i>	Rosenberg (Oberschlesien)	Rosenberg (Oberschlesien)	Postanstalt (Kleinlassowitz).	
Lassowitz, <i>D., Kol., Zh.</i>	Tarnowitz	Tarnowitz	Tarnowitz.	
Lasswitz, \approx <i>Pfd.</i>	Grottkau	Ottmachau	Lindenau (Kr. Grottkau).	
Lasswitz, <i>D.</i>	Neustadt (Oberschlesien)	Neustadt (Oberschlesien)	Leuber.	
Lasswitz, <i>Kol.</i>	Grottkau	Ottmachau	Lindenau (Kr. Grottkau).	
Laterne, <i>Fo.</i>	Gross- Wartenberg	Gross- Wartenberg	Gross- Wartenberg.	
Latscha, \approx <i>D., Fo.</i>	Tost - Gleiwitz	Gleiwitz	Rudzinitz.	
*Lauban, <i>St., Oföst, Zg., Zh.</i>	Lauban	Lauban	Postanstalt.	
Laubegast, <i>D.</i>	Freystadt (Niederschlesien)	Glogau	Schlawa (Schlesien).	
Laubgrund, <i>Ab.</i>	Goldberg-Haynau	Goldberg (Schlesien)	Pilgramsdorf.	
Laubnitz, \approx <i>D.</i>	Frankenstein (Schlesien)	Frankenstein (Schlesien)	Camenz (Schlesien), Ort.	
Laubsky, <i>D., Rg.</i>	Oels (Schlesien)	Bernstadt (Schlesien)	Bernstadt (Schlesien).	
Laubusch, Alt- und Neu-, <i>D.</i>	Hoyerswerda	Hoyerswerda	Hoyerswerda.	
Lauden, Klein-, <i>D.</i>	Strehlen (Schlesien)	Strehlen (Schlesien)	Grossburg.	
Lauersitz, Klein-, <i>D.</i>	Guhrau (Bz. Breslau)	Guhrau (Bz. Breslau)	Herrnlausitz.	
Laugwitz, <i>D.</i>	Brieg (Bz. Breslau)	Brieg (Bz. Breslau)	Postanstalt.	
Laugwitz, Neu-, <i>Ab.</i>	Brieg (Bz. Breslau)	Brieg (Bz. Breslau)	Laugwitz.	
Lauragrube, <i>Stgr.</i>	Kattowitz (Oberschlesien)	Königshütte (Oberschlesien)	Königshütte (Oberschlesien).	
Lauragrube, <i>Stgr.</i>	Rybnik	Rybnik	Czernitz (Bz. Oppeln).	
Laurahof, <i>Vw.</i>	Tost - Gleiwitz	Tost	Tost.	
*Laurahütte, <i>Hw.</i>	Kattowitz (Oberschlesien)	Kattowitz (Oberschlesien)	Postanstalt.	
Lauramutung, <i>Stgr.</i>	Kattowitz (Oberschlesien)	Kattowitz (Oberschlesien)	Antonienhütte.	
Laurentiusberg, <i>Kol.</i>	Pless	Nicolai	Orzesche.	
Lauskowe, \approx <i>D., Fr.</i>	Militsch (Bz. Breslau)	Trachenberg (Schlesien)	Korsenz.	
Lauta, <i>Pfd.</i>	Calau	Senftenberg (Lausitz)	Hohenbocka.	

Namen der Ortschaften.	Kreis.	Amtsgerichtsbezirk.	Bestellungs-Postanstalt.	Berichtigungen.
Lauta'er Sandgrube, <i>Hgr.</i>	Calau	Senftenberg (Lausitz)	Hohenbocka.	
Lauterbach (Kr. Bolkenhain), <i>D.</i> Lauterbach, <i>D.</i>	Bolkenhain Görlitz, Landkreis	Bolkenhain Görlitz	Postanstalt. Hermsdorf (Oberlausitz).	
Lauterbach (Kr. Habelschwerdt), <i>D.</i>	Habelschwerdt	Mittelwalde (Schlesien)	Postanstalt.	
Lauterbach, \approx <i>D.</i> , <i>Dm.</i> , 2 <i>M.</i>	Reichenbach (Schlesien)	Reichenbach (Schlesien)	Heidersdorf (Kr. Nimptsch).	
Lauterbach, <i>D.</i> , <i>Fb.</i> Lauterbach-Lähne, <i>Kalkofen-</i> <i>etbl.</i>	Sprottau Bolkenhain	Sprottau Bolkenhain	Princkenau. Langhelwigsdorf.	
Lauterseiffen, \approx <i>D.</i>	Löwenberg (Schlesien)	Löwenberg (Schlesien)	Löwenberg (Schlesien).	
Lawaldau, <i>D.</i> , <i>Zg.</i>	Grünberg (Schlesien)	Grünberg (Schlesien)	Grünberg (Schlesien).	
Lawek, <i>D.</i> Lawek, Antheil Lenzin, <i>Ab.</i> Lawke bei Neudorf, <i>Vw.</i>	Pless Pless Rosenberg (Oberschlesien)	Pless Pless Landsberg (Oberschlesien)	Brzezinka. Brzezinka. Zawisna.	
Laxenberg, <i>Kol.</i>	Waldenburg (Schlesien)	Waldenburg (Schlesien)	Waldenburg (Schlesien).	
Laxmühle, <i>M.</i>	Oppeln	Oppeln	Stubendorf (Kr. Gross-Strehlitz).	
Lazarowka, <i>Kol.</i> Lazenowe, <i>Kol.</i>	Tarnowitz Gross- Wartenberg	Tarnowitz Festenberg	Radzionkau. Conradau.	
Lazisk, Ober-, \approx <i>D.</i> Lazisk, Mittel-, <i>D.</i> , <i>Bh.</i> Lazisk, Nieder-, \approx <i>D.</i> Lazisk, \approx <i>D.</i> , <i>Fo.</i> , <i>M.</i> Lazy, <i>Kol.</i> Lazyhütte, <i>Hw.</i>	Pless Pless Pless Rybnik Tarnowitz Beuthen (Oberschlesien)	Nicolai Gleiwitz Gleiwitz Loslau Tarnowitz Beuthen (Oberschlesien)	Bradegrube. Postanstalt. Nicolai. Grossgorzytz. Radzionkau. Beuthen (Oberschlesien).	
Leboschowitz, <i>D.</i> Lederne Kanone, 2 zu Eckers- dorf gehörige Häuser Lederose, \approx <i>D.</i> , <i>Rg.</i> , <i>Dm.</i> Leeden, <i>Kol.</i>	Tost-Gleiwitz Bunzlau Striegau Neurode	Gleiwitz Bunzlau Striegau Wünschelburg	Pilchowitz. Bunzlau. Kuhnern. Albendorf (Bz. Breslau).	
Leeden, <i>Kol.</i> Leerbeutel, <i>Rg.</i> Legelsdorf, <i>D.</i>	Neurode Breslau Neustadt (Oberschlesien)	Neurode Breslau Friedland (Bz. Oppeln)	Neurode. Breslau 16. Schelitz (Bz. Oppeln).	
Lehdenhäuser, <i>Hgr.</i>	Bunzlau	Bunzlau	Naumburg (Queis).	
Lehfeld'sche Ziegelei, <i>Zg.</i> Lehmanns Abbau, <i>Ab.</i>	Glogau Görlitz, Landkreis	Glogau Görlitz	Weissholz. Niederlangenu (Kr. Görlitz).	
Lehmmühle, <i>M.</i>	Trebnitz (Schlesien)	Trebnitz (Schlesien)	Trebnitz (Schlesien).	
Lehmwasser, \approx <i>D.</i>	Waldenburg (Schlesien)	Waldenburg (Schlesien)	Charlottenbrunn.	
Lehnertmühle, <i>M.</i> Lehnhäuser, <i>Kol.</i>	Leobschütz Lauban	Leobschütz Lauban	Bauerwitz. Schwertau (Oberlausitz).	
Lehnhaus, <i>D.</i>	Löwenberg (Schlesien)	Lähn	Lähn.	
Lehn-Langenu, <i>D.</i>	Leobschütz	Katscher	Katscher.	

Namen der Ortschaften.	Kreis.	Amtsgerichts- bezirk.	Bestellungs- Postanstalt.	Berichtigungen.
Lehsewitz, \approx D., Rg. Leibgen, D.	Steinau (Oder) Rothenburg (Oberlausitz)	Steinau (Oder) Niesky	Steinau (Oder). Niederölsa.	
Leichnamer Forsthaus, Fo.	Hoyerswerda	Hoyerswerda	Uhyst (Oberlausitz).	
Leimerwitz, D. Leimnitz, Vw.	Leobschütz Crossen (Oder)	Katscher Crossen (Oder)	Nassiedel. Liebthal.	
Leipe, Klein-, D. Leipe, D.	Breslau Glogau	Breslau Glogau	Oswitz. Wiesau (Kr. Glogau).	
*Leipe (Bz. Oppeln), D., Rg.	Grottkau	Grottkau	Postanstalt, siehe Deutsch-Leipe.	
Leipe, Ober-, Mittel-, Nieder-, D.	Jauer	Jauer	Postanstalt [Leipe (Bz. Liegnitz)].	
Leipe, \approx D.	Münsterberg (Schlesien)	Münsterberg (Schlesien)	Münsterberg (Schlesien).	
Leipe, Gross-, D., Rg.	Trebnitz (Schlesien)	Prausnitz (Bz. Breslau)	Obernigk.	
Leipitz, D., Rg. Leipnitz, D., Rg., M. Leippa, D., M., Zg., Wdh.	Nimptsch Wohlau Rothenburg (Oberlausitz)	Nimptsch Wohlau Rothenburg (Oberlausitz)	Steinkirche. Wohlau. Postanstalt.	
Leippaer Vorwerk, Vw.	Rothenburg (Oberlausitz)	Rothenburg (Oberlausitz)	Freiwaldau (Bz. Liegnitz).	
Leippaer Heidehaus, H.	Rothenburg (Oberlausitz)	Rothenburg (Oberlausitz)	Freiwaldau (Bz. Liegnitz).	
Leippe, D., Fo. Leiserhäuser, Abbau von Baberhäuser	Hoyerswerda Hirschberg (Schlesien)	Hoyerswerda Hermsdorf (Kynast)	Hohenbocka. Seidorf.	
Leisersdorf, Ober-, Mittel-, Nieder-, D. *Leisewitz, D.	Goldberg-Haynau Ohlau	Goldberg (Schlesien)	Adelsdorf (Schlesien). Postanstalt.	
Leisnitz, D. Leistenfabrik, Fb. Lekartow, D.	Leobschütz Glogau Ratibor	Leobschütz Glogau Ratibor	Postanstalt. Zerbau. Woinowitz (Schlesien).	
Lenartowitz, D. Lenschütz, D., Rg.	Cosel (Schlesien) Wohlau	Cosel (Schlesien) Winzig	Kandrzin. Gimmel (Kr. Wohlan).	
Lenzin, D. Lenzin, D. Lenziner Bleiche, Kol.	Oppeln Pless Pless	Oppeln Pless Pless	Chronstau. Postanstalt. Lenzin.	
Leng, Ab. Leng, D. Leng bei Smolnitz, Fo.	Lublinitz Ratibor Tost-Gleiwitz	Lublinitz Ratibor Gleiwitz	Lissau. Nendza. Kieferstädtel.	
Lenghäuser, Hgr. Lengow bei Rzuchow, Ab. Lenk, Kol.	Gleiwitz Rybnik Gross-Strehlitz	Gleiwitz Rybnik Leschnitz (Oberschlesien)	Pilchowitz. Kornowatz. Gogolin.	
Lenk (Theresienhof) bei Roswadze, Vw. Lenkau, D.	Gross-Strehlitz Cosel (Schlesien)	Gross-Strehlitz Cosel (Schlesien)	Deschowitz. Leschnitz (Oberschlesien). Zembowitz.	
Lenke, Ober- u. Nieder-, D.	Rosenberg (Oberschlesien)	Rosenberg (Oberschlesien).	Zembowitz.	
Lenschütz I u. II, Anth., \approx D. Lenschok bei Babitz, Fo. Lentsch, D.	Cosel (Schlesien) Ratibor Neisse	Cosel (Schlesien) Ratibor Neisse	Kostenthal. Nendza. Bischofswalde (Oberschlesien).	

Namen der Ortschaften.	Kreis.	Amtsgerichts- bezirk.	Bestellungs- Postanstalt.	Berichtigungen.
Lentschen, <i>D.</i> Lentscher-Mühle, <i>M.</i>	Sagan Neisse	Sagan Neisse	Neuwaldau. Bischofswalde (Oberschlesien).	
*Leobschütz, <i>St.</i> Leogrube, <i>Stgr.</i>	Leobschütz Rybnik	Leobschütz Rybnik	Postanstalt. Czernitz (Bz. Oppeln).	
Leonhardwitz, \approx <i>D., Rg.</i>	Neumarkt (Schlesien)	Neumarkt (Schlesien)	Kleinbresca.	
Leontinenhof, <i>Vw., Zg.</i> Leopoldowitz (Liebethal), <i>D., Dm.</i>	Görlitz, Landkreis Breslau	Görlitz Breslau	Görlitz 1. Wangern.	
Leopoldsbaude, <i>Bde.</i>	Hirschberg (Schlesien)	Hermsdorf (Kynast)	Seiferschau (Bz. Liegnitz).	
Leopoldsberg, <i>D.</i> Leopoldshain, <i>D., Zh., Rg.</i> Leopoldshain, <i>Kol.</i> Leopoldshof bei Gogolin, <i>Vw.</i> Leopoldsmüh bei Bladen, <i>Vw.</i> Leopoldsthal, <i>Ab.</i>	Oppeln Görlitz, Landkreis Wohlau Gross-Strehlitz Leobschütz Görlitz, Landkreis	Oppeln Görlitz Winzig Krappitz Leobschütz Görlitz	Oppeln. Postanstalt. Pakuswitz. Gogolin. Wanowitz. Sohra (Kr. Görlitz).	
Leppelt, <i>Kol.</i> Leppersdorf, Ober- und Nieder-, <i>D.</i>	Neurode Landeshut (Schlesien)	Neurode Landeshut (Schlesien)	Schlegel. Landeshut (Schlesien).	
Leichenberg, \approx <i>D.</i> Leichenberger Barackenlager, <i>Artillerie-Schiessplatz</i> Leichenberg, <i>Kol.</i>	Glogau Glogau	Glogau Glogau	Zerbau. Zerbau.	
Leichenberg, <i>Fo.</i> Leichenberg, <i>Jgh.</i> Leichenborn, <i>D.</i> Leichenfeld, <i>Kol.</i>	Löwenberg (Schlesien) Rybnik Sprottau Lüben (Schlesien) Habelschwerdt	Lähn Rybnik Sprottau Lüben (Schlesien) Landeck (Schlesien)	Zobten (Bz. Liegnitz). Rybnik. Henriettenhütte. Grosskrichen. Landeck (Schlesien).	
Leichenfeld, <i>Ab.</i>	Ratibor	Ratibor	Grosspeterwitz (Bz. Oppeln).	
Leschane, <i>Kol.</i> Leschane, <i>Kol.</i> Leschczyn, \approx <i>D.</i> Leschen, Nieder-, <i>D.</i> *Leschen, Ober-, <i>D., Bh.</i> Leschkowitz, <i>D., Rg.</i> Leschna, <i>D.</i>	Oppeln Cosel (Schlesien) Rybnik Sprottau Sprottau Glogau Rosenberg (Oberschlesien) Neustadt (Oberschlesien)	Krappitz Cosel (Schlesien) Rybnik Sprottau Sprottau Glogau Rosenberg (Oberschlesien) Oberglogau	Mechnitz. Deschowitz. Czerwionka. Postanstalt. Postanstalt. Rostersdorf. Rosenberg (Oberschlesien). Oberglogau	
Leschnig, <i>D.</i>	Oppeln Rosenberg (Oberschlesien)	Oppeln Landsberg (Oberschlesien)	Proskau. Landsberg (Oberschlesien).	
Leschnik, <i>Kol.,</i> Leschnik, <i>Vw.</i>	Cosel (Schlesien) Rosenberg (Oberschlesien)	Cosel (Schlesien) Guttentag	Birawa. Guttentag.	
Leschniok, Mühle, <i>M.</i> Leschnioken, <i>Hgr.</i>	Gross-Strehlitz	Leschnitz (Oberschlesien)	Postanstalt.	
Leschnitz (Oberschlesien), <i>St.</i>	Lublinitz Görlitz, Landkreis	Lublinitz Görlitz	Koschentin. Postanstalt.	
Leschnitz, <i>Kol.</i> Leschwitz, <i>D., Seidenhaspel- anstalt, Zg., Wasserhebewerk</i> Leschwitz, <i>D., Rg.</i>	Liegnitz, Landkreis	Parchwitz	Parchwitz.	

Namen der Ortschaften.	Kreis.	Amtsgerichts- bezirk.	Bestellungs- Postanstalt.	Berichtigungen.
Leschwitzer Feldmühle, <i>M.</i> Lesnicki bei Poczolkau, <i>Kol.</i>	Görlitz, Landkreis Rosenberg (Oberschlesien)	Görlitz Guttentag	Görlitz 1. Guttentag.	
Lessen, Gross-, <i>D., Rg.</i>	Grünberg (Schlesien)	Grünberg (Schlesien)	Postanstalt (Grosslessen).	
Lessendorf, <i>D., Rg.</i>	Freystadt (Niederschlesien)	Freystadt (Niederschlesien)	Freystadt (Niederschlesien).	
Lettnitz (Lättnitz), <i>D.</i>	Grünberg (Schlesien)	Grünberg (Schlesien)	Postanstalt (Lättnitz).	
Letzter Heller, <i>Gh.</i>	Breslau	Breslau	Breslau- Pöpelwitz.	
Leubel, <i>D., Dm.</i>	Wohlau	Winzig	Bargen (Schlesien).	
Leuber, <i>D.</i>	Neustadt (Oberschlesien)	Neustadt (Oberschlesien)	Postanstalt.	
Leubus, <i>Kl.</i>	Wohlau	Wohlau	Postanstalt.	
Leubus, Städtchen, <i>D.</i>	Wohlau	Wohlau	Leubus.	
Leubusch, Gross-, Klein- u. Neu-, \approx <i>D., Rg.</i>	Brieg (Bz. Breslau)	Brieg (Bz. Breslau)	Postanstalt (Grossleubusch).	
Leuchten, <i>D., Zg.</i>	Oels (Schlesien)	Oels (Schlesien)	Oels (Schlesien).	
Leuppusch, <i>D.</i>	Grottkau	Grottkau	Grottkau.	
Leutbach, <i>D., Rg.</i>	Glogau	Glogau	Klopschen.	
Leuthen, <i>D.</i>	Habelschwerdt	Landeck (Schlesien)	Landeck (Schlesien).	
Leuthen, <i>D., Rg.</i>	Neumarkt (Schlesien)	Neumarkt (Schlesien)	Postanstalt.	
Leuthen, <i>D.</i>	Sagan	Halbau	Wiesau (Kr. Sagan).	
Leutmannsdorf, <i>D.</i>	Landeshut (Schlesien)	Schömburg (Schlesien)	Schömburg (Schlesien).	
Leutmannsdorf, <i>D.</i>	Schweidnitz	Schweidnitz	Postanstalt.	
Leutmannsdorf, Klein-, <i>Kol.</i>	Schweidnitz	Schweidnitz	Leutmannsdorf.	
Leutmannsdorfer Forsthaus, <i>Fo.</i>	Schweidnitz	Schweidnitz	Steinseifersdorf.	
Lewin, <i>St.</i>	Glatz	Lewin	Postanstalt.	
Liatkawe, \approx <i>D., Dm.</i>	Militsch (Bz. Breslau)	Militsch (Bz. Breslau)	Gontkowitz.	
Liatkawe, <i>Fo.</i>	Militsch (Bz. Breslau)	Militsch (Bz. Breslau)	Gontkowitz.	
Liatkawe, <i>Zh.</i>	Militsch (Bz. Breslau)	Militsch (Bz. Breslau)	Gontkowitz.	
Lichinia, \approx <i>D.</i>	Cosel (Schlesien)	Cosel (Schlesien)	Leschnitz (Oberschlesien).	
Lichnowska, <i>Vw.</i>	Ratibor	Ratibor	Ratibor.	
Lichten, <i>Vw.</i>	Brieg (Bz. Breslau)	Löwen (Schlesien)	Lossen.	
* Lichtenau, Ober- u. Nieder-, <i>D., Rg.</i>	Laubau	Laubau	Postanstalt [Lichtenau (Oberlausitz)].	
Lichtenberg (Oberlausitz), <i>D.</i>	Görlitz, Landkreis	Görlitz	Postanstalt.	
Lichtenberg (Bz. Oppeln), <i>D.</i>	Grottkau	Grottkau	Postanstalt.	
Lichtenberg, <i>D.</i>	Sagan	Priebus	Priebus.	
Lichtenberg bei Kreuzenort, <i>Vw.</i>	Ratibor	Ratibor	Kreuzenort.	
Lichtenhof, <i>Vw.</i>	Ratibor	Ratibor	Zauditz.	
Lichtenstein, <i>Fo.</i>	Ratibor	Ratibor	Rauden (Bz. Oppeln).	
Lichtenwaldau, <i>D., Rg., Fo.</i>	Bunzlau	Bunzlau	Postanstalt.	
Lichtenwalde (Bz. Breslau), <i>D.</i>	Habelschwerdt	Habelschwerdt	Postanstalt.	
Lidiahof, <i>Vw.</i>	Ratibor	Hultschin	Deutsch- Krawarn.	
Liebaich bei Wendrin, <i>Vw.</i>	Rosenberg (Oberschlesien)	Rosenberg (Oberschlesien)	Kudoba (Oberschlesien).	

Namen der Ortschaften.	Kreis.	Amtsgerichtsbezirk.	Bestellungs-Postanstalt.	Berichtigungen.
*Liebau (Schlesien), <i>St., Bh., 3 Zg.</i>	Landeshut (Schlesien)	Liebau (Schlesien)	Postanstalt.	
Liebegast, <i>D., Rg.</i>	Hoyerswerda	Hoyerswerda	Wittichenau.	
Liebehoffnungsgrube, <i>Hw.</i>	Kattowitz (Oberschlesien)	Kattowitz (Oberschlesien)	Antonienhütte.	
Liebel, <i>Alt-, D., Rg., Schf.</i>	Rothenburg (Oberlausitz)	Muskau.	Rietschen.	
Liebel, <i>Neu-, D., Rg.</i>	Rothenburg (Oberlausitz)	Niesky	Rietschen.	
Liebenau, <i>D., Rg.</i>	Liegnitz, Landkreis	Liegnitz	Wahlstatt.	
Liebenau (Schlesien), <i>D.</i>	Münsterberg (Schlesien)	Münsterberg (Schlesien)	Postanstalt.	
Liebenau, <i>≡ D.</i>	Oppeln	Carlsruhe (Schlesien)	Königlich-Dombrowka.	
Liebenau, <i>Ober- u. Nieder-, ≡ D., Rg.</i>	Wohlau	Wohlau	Auras.	
Liebenhain, <i>Kol.</i>	Gross-Strehlitz	Gross-Strehlitz	Himmelwitz.	
*Liebenthal (Bz. Liegnitz), <i>St.</i>	Löwenberg (Schlesien)	Greiffenberg (Schlesien)	Postanstalt.	
Liebenthal, <i>D., Kol.</i>	Militsch (Bz. Breslau)	Militsch (Bz. Breslau)	Brustawe.	
Liebenthal, <i>G.</i>	Namslau	Namslau	Minkowsky.	
Liebenzig, <i>D., Rg.</i>	Freystadt (Niederschlesien)	Carolath	Postanstalt.	
Liebersdorf, <i>Alt-, D.</i>	Landeshut (Schlesien)	Landeshut (Schlesien)	Konradsthal.	
Liebersdorf, <i>Neu-, Ab.</i>	Landeshut (Schlesien)	Landeshut (Schlesien)	Rothenbach (Schlesien).	
Liebenthal (Leopoldowitz), <i>D., Dm.</i>	Breslau	Breslau	Wangern.	
Liebichau, <i>D., Rg., Zg., Schl.</i>	Bunzlau	Bunzlau	Thomaswaldau.	
Liebichau, <i>Neu-, Vw.</i>	Bunzlau	Bunzlau	Thomaswaldau.	
Liebichau, <i>Kol.</i>	Rosenberg (Oberschlesien)	Landsberg (Oberschlesien)	Landsberg (Oberschlesien).	
Liebichau, <i>D.</i>	Sprottau	Sprottau	Mallnitz.	
Liebichau, <i>Alt- und Neu-, D., Dm.</i>	Waldenburg (Schlesien)	Freiburg (Schlesien)	Sorgau.	
Liebischau, <i>D.</i>	Cosel (Schlesien)	Cosel (Schlesien)	Birawa.	
Liebischauer Mühle, <i>Wssm.</i>	Cosel (Schlesien)	Cosel (Schlesien)	Birawa.	
Liebschütz, <i>D., Rg.</i>	Freystadt (Niederschlesien)	Neusalz (Oder)	Neusalz (Oder).	
Liebsdorf, <i>Kol.</i>	Lublinitz	Lublinitz	Preussisch-Herby.	
Liebsdorf, <i>Kol.</i>	Zabrze	Zabrze	Zaborze.	
Liebsen, <i>D., Rg.</i>	Sagan	Halbau	Hansdorf (Bz. Liegnitz).	
Liebstein, <i>D.</i>	Görlitz, Landkreis	Görlitz,	Girbigsdorf.	
Liebthal mit Sternvorwerk, <i>D.</i>	Crossen (Oder)	Crossen (Oder)	Postanstalt (Liebthal).	
Liebthaler Theerbuden u. Teichhäuser, <i>M.</i>	Crossen (Oder)	Crossen (Oder)	Liebthal.	
Liednitz, <i>Rg., Feldmark</i>	Brieg (Bz. Breslau)	Brieg (Bz. Breslau)	Grossdöbern (Bz. Breslau).	
*Liegnitz, <i>St.</i>	Liegnitz, Stkr.	Liegnitz	Postanstalt.	
Liegnitzer Vorwerke, <i>Vw.</i>	Liegnitz, Stkr.	Liegnitz	Liegnitz 4 (Jauerstrasse).	
Liehrgrund, <i>Kol.</i>	Neurode	Neurode	Hausdorf (Kr. Neurode).	
Liepie, <i>Kol.</i>	Cosel (Schlesien)	Gnadenfeld	Polnisch-Neukirch.	

Namen der Ortschaften.	Kreis.	Amtsgerichts- bezirk.	Bestellungs- Postanstalt.	Berichtigungen.
Liepowietz, <i>Fo.</i>	Lublinitz	Lublinitz	Koschentin.	
Lieskau, <i>D., Rg., Ab., Zg.</i>	Spremberg (Lausitz)	Spremberg (Lausitz)	Schleife.	
Lieske, <i>D., G.</i>	Hoyerswerda	Hoyerswerda	Uhyst (Oberlausitz).	
Ligensow (Ligendzowy), <i>Kol.</i>	Rosenberg (Oberschlesien)	Rosenberg (Oberschlesien)	Rosenberg (Oberschlesien).	
Likowitz bei Brzezinka, <i>Vw.</i>	Tost-Gleiwitz	Gleiwitz	Laband.	
Lilienthal, <i>≅ D., Rg.</i>	Breslau	Breslau	Breslau 12.	
Lilikawe, <i>D., Dm.</i>	Militsch (Bz. Breslau)	Militsch (Bz. Breslau)	Gontkowitz.	
Limasberg, <i>Hgr.</i>	Rothenburg (Oberlausitz)	Niesky	Rengersdorf (Oberlausitz).	
Limburg, Neu-, <i>≅ D.</i>	Brieg (Bz. Breslau)	Brieg (Bz. Breslau)	Grossdöbern (Bz. Breslau).	
Linda, Ober-, Mittel-, Nieder-, <i>D., Rg., Zg.</i>	Lauban	Marklissa	Postanstalt (Niederlinda).	
Linda, <i>D.</i>	Rothenburg (Oberlausitz)	Niesky	Rietschen.	
Lindau, Ober-, Mittel-, Nieder-, <i>D., Rg.</i>	Freystadt (Niederschlesien)	Freystadt (Niederschlesien)	Neustädte (Bz. Liegnitz).	
Linde, <i>Hgr.</i>	Grünberg (Schlesien)	Grünberg (Schlesien)	Grünberg (Schlesien).	
Linde, <i>Kol.</i>	Trebnitz (Schlesien)	Trebnitz (Schlesien)	Obernigk.	
*Linden (Bz. Breslau), <i>D., Fh., Bh.</i>	Brieg (Bz. Breslau)	Brieg (Bz. Breslau)	Postanstalt.	
Linden (Bammelhäuser), <i>Kol.</i>	Brieg (Bz. Breslau)	Brieg (Bz. Breslau)	Brieg (Bz. Breslau).	
Linden, <i>D.</i>	Bunzlau	Bunzlau	Schönfeld (Bz. Liegnitz).	
Linden I u. II, <i>D., Rg.</i>	Glogau	Glogau	Salisch.	
Lindenau (Kr. Grottkau), <i>Pfd.</i>	Grottkau	Ottmachau	Postanstalt.	
Lindenau, <i>D., Rg.</i>	Hoyerswerda	Ruhland	Ortrand.	
Lindenau, <i>D.</i>	Landeshut (Schlesien)	Liebau (Schlesien)	Grüssau.	
Lindenberg, <i>G.</i>	Löwenberg (Schlesien)	Löwenberg (Schlesien)	Görisseiffen.	
Lindenbusch, <i>D., Rg., Zg.</i>	Liegnitz, Landkreis	Liegnitz	Liegnitz 1.	
Lindenfähre, <i>Fo.</i>	Brieg (Bz. Breslau)	Brieg (Bz. Breslau)	Linden (Bz. Breslau).	
Lindenfeld, <i>Kol.</i>	Lauban	Marklissa	Niederlinda.	
Lindengartenhaus, <i>Waldwärterh.</i>	Bunzlau	Bunzlau	Klitschdorf.	
Lindenhöh, <i>Kol.</i>	Lauban	Marklissa	Niederlinda.	
Lindenhof bei Budzow, <i>Vw.</i>	Rosenberg (Oberschlesien)	Landsberg (Oberschlesien)	Ludwigsdorf (Oberschlesien).	
Lindenruh, <i>Fb., M.</i>	Glogau	Glogau	Glogau.	
Lindenruh, <i>Gh.</i>	Grottkau	Grottkau	Grottkau.	
Lindenvorwerk bei Neustadt (Oberschlesien), <i>Vw.</i>	Neustadt (Oberschlesien)	Neustadt (Oberschlesien)	Neustadt (Oberschlesien).	
Linderei, <i>D.</i>	Glogau	Glogau	Salisch.	
Linderuh, <i>D.</i>	Liegnitz, Landkreis	Liegnitz	Liegnitz 4 (Jauerstrasse).	
Lindewiese, <i>≅ D.</i>	Neisse	Neisse	Oppersdorf.	
Lindhardt, <i>D.</i>	Lüben (Schlesien)	Lüben (Schlesien)	Postanstalt.	
Linich-Ziegelei, <i>Zg.</i>	Bunzlau	Naumburg (Queis)	Waldau (Oberlausitz).	
Linsen, <i>≅ D.</i>	Militsch (Bz. Breslau)	Militsch (Bz. Breslau)	Frauenwaldau.	

Namen der Ortschaften.	Kreis.	Amtsgerichts- bezirk.	Bestellungs- Postanstalt.	Berichtigungen.
Linz, <i>Rg.</i>	Guhrau (Bz. Breslau)	Guhrau (Bz. Breslau)	Schabenu.	
Lipatken, <i>Kol.</i>	Militsch (Bz. Breslau)	Militsch (Bz. Breslau)	Heinrichsdorf (Bz. Breslau).	
*Lipie bei Lubetzko, \approx <i>Vw.</i> Lipie bei Zwonowitz, <i>Kol.</i>	Lublinitz Rybnik	Lublinitz Rybnik	Lublinitz. Rauden (Bz. Oppeln).	
Lipilosken, <i>Ab.</i> Lipine, <i>Kol., Zg.</i>	Oppeln Beuthen (Oberschlesien)	Kupp Beuthen (Oberschlesien)	Poppelau. Postanstalt.	
Lipitsche, <i>H.</i> Lipke, \approx <i>D., Vw.</i>	Gross-Strehlitz Grünberg (Schlesien)	Gross-Strehlitz Kontopp	Schimischow. Kolzig.	
Lipnik, <i>Fo.</i>	Gross- Wartenberg	Gross- Wartenberg	Bralin.	
Lipowina bei Roschowitz, <i>Fo.,</i> <i>Vw.</i>	Cosel (Schlesien)	Cosel (Schlesien)	Polnisch- Neukirch.	
Lipowina, <i>Fo.</i>	Cosel (Schlesien)	Cosel (Schlesien)	Polnisch- Neukirch.	
Lippe, <i>Vw.</i> Lippen, <i>D.</i> Lippen, <i>D.</i>	Namslau Crossen (Oder) Falkenberg (Oberschlesien)	Namslau Crossen (Oder) Falkenberg (Oberschlesien)	Bankwitz. Liebthal. Falkenberg (Oberschlesien).	
Lippen, \approx <i>D., Rg.</i>	Freystadt (Niederschlesien)	Carolath	Tschiefer.	
Lippen, <i>D., Fo.</i> Lippener Forsthaus, <i>Fo.</i>	Hoyerswerda Hoyerswerda	Hoyerswerda Hoyerswerda	Lohsa. Uhyst (Oberlausitz).	
Lippine, <i>Kol.</i>	Rosenberg (Oberschlesien)	Kreuzburg (Oberschlesien)	Kleinlassowitz.	
Lippka, <i>Fo.</i>	Beuthen (Oberschlesien)	Beuthen (Oberschlesien)	Neudeck (Oberschlesien).	
Lippuer Lugvorwerk, <i>Vw.</i> Lippowitz, <i>Vw.</i> Lippvorwerk, <i>Vw.</i>	Crossen (Oder) Rybnik Grünberg (Schlesien)	Crossen (Oder) Loslau Grünberg (Schlesien)	Liebthal. Jastrzemb. Saabor.	
Lipsa, <i>D., Rg.</i> Lipschau, <i>D.</i> Liptin, \approx <i>D.</i> Lipvorwerk, <i>Schf.</i>	Hoyerswerda Sagan Leobschütz Grünberg (Schlesien)	Ruhland Sagan Katscher Grünberg (Schlesien)	Postanstalt. Lorenzdorf. Dirschel. Saabor.	
Lisczok, <i>Kol.</i> Liskowitz, <i>D.</i>	Lublinitz Rybnik	Guttentag Sohrau (Oberschlesien)	Zawadzki. Sohrau (Oberschlesien).	
Lisok, <i>Kol.</i> Lissa, <i>D.</i>	Cosel (Schlesien) Görlitz, Landkreis	Cosel (Schlesien) Görlitz	Cosel (Schlesien). Penzig (Oberlausitz).	
*Lissa (Schlesien), <i>Mfl.,</i> <i>Majoratsg.,</i> siehe Deutsch- Lissa	Neumarkt (Schlesien)	Neumarkt (Schlesien)	Postanstalt (Deutsch-Lissa).	
Lissagrün, <i>Zg.</i>	Neustadt (Oberschlesien)	Krappitz	Krappitz.	
Lissagura, <i>Kol.</i> *Lissau, <i>D.</i> Lissek, <i>D.</i> Lissek, <i>G.</i> Lissmühle, <i>M.</i> Lissok (Wernerau), <i>Vw.</i> Lissowitz, \approx <i>D.</i>	Lublinitz Lublinitz Rybnik Tost-Gleiwitz Lublinitz Gross-Strehlitz Lublinitz	Lublinitz Lublinitz Rybnik Tarnowitz Lublinitz Gross-Strehlitz Lublinitz	Boronow. Postanstalt. Postanstalt. Friedrichshütte, Lublinitz. Gross-Strehlitz. Lublinitz.	

Namen der Ortschaften.	Kreis.	Amtsgerichts- bezirk.	Bestellungs- Postanstalt.	Berichtigungen.
List, <i>Vw.</i>	Goldberg-Haynau	Haynau (Schlesien)	Lobendau (Schlesien).	
Liszow, <i>M.</i>	Tost-Gleiwitz	Tost	Tost.	
Litschen, <i>D.</i>	Hoyerswerda	Hoyerswerda	Lohsa.	
Litschenerhof, <i>Dm., Vw.</i>	Hoyerswerda	Hoyerswerda	Lohsa.	
Lobedau (Bz. Oppeln), <i>D.</i>	Grottkau	Ottmachau	Postanstalt.	
Lobendau Ober-, Mittel-, Nieder-, Roth- u. Neu-, <i>D., 5Rg., 3Vw., Gh., Ab.</i>	Goldberg-Haynau	Goldberg (Schlesien)	Postanstalt [Lobendau (Schlesien)].	
Lobetinz, <i>D., Rg.</i>	Neunarkt (Schlesien)	Neunarkt (Schlesien)	Leuthen.	
Lobkowitz, <i>D.</i>	Neustadt (Oberschlesien)	Krappitz	Dobrau.	
Lobris, <i>D., Rg.</i>	Jauer	Jauer	Postanstalt.	
Lochmühle, <i>M.</i>	Hirschberg (Schlesien)	Schmiedeberg (Riesengebirge)	Seidorf.	
Locomotivgrube, <i>Stgr.</i>	Kattowitz (Oberschlesien)	Myslowitz	Myslowitz.	
Lodenau, <i>D.</i>	Rothenburg (Oberlausitz)	Rothenburg (Oberlausitz)	Postanstalt.	
Lodenberg, <i>Vw.</i>	Grünberg (Schlesien)	Kontopp	Kleinitz.	
v. Löbbeckesche Fabriken (zu Rückers gehörig), <i>Fb.</i>	Glatz	Reinerz	Rückers.	
Löben, Neu-, <i>Kol.</i>	Lauban	Seidenberg (Oberlausitz)	Bellmannsdorf.	
Löbenslust, <i>Kol.</i>	Lauban	Lauban	Lichtenau (Oberlausitz).	
Löbensmüh, <i>Vw.</i>	Görlitz, Landkreis	Reichenbach (Oberlausitz)	Reichenbach (Oberlausitz).	
Löbtenz, <i>Hgr.</i>	Grünberg (Schlesien)	Grünberg (Schlesien)	Grünberg (Schlesien).	
Löffelfabrik, <i>Fo.</i>	Tost-Gleiwitz	Gleiwitz	Rudzinitz.	
Löffler-Leeden, <i>Kol.</i>	Neurode	Neurode	Neurode.	
Löschnei, <i>D.</i>	Glatz	Lewin	Lewin.	
*Löwen (Schlesien), <i>St.</i>	Brieg (Bz. Breslau)	Löwen (Schlesien)	Postanstalt.	
*Löwenberg (Schlesien), <i>St., Zg.</i>	Löwenberg (Schlesien)	Löwenberg (Schlesien)	Postanstalt.	
Löwenstein, <i>≡ D., Rg.</i>	Frankenstein (Schlesien)	Frankenstein (Schlesien)	Schönheide. (Bz. Breslau).	
Lowitz (Oberschlesien), <i>D.</i>	Leobschütz	Leobschütz	Postanstalt.	
Löffkowitz, <i>≡ D.</i>	Kreuzburg (Oberschlesien)	Kreuzburg (Oberschlesien)	Schönwald (Kr. Kreuzburg).	
Logau, <i>D.</i>	Crossen (Oder)	Crossen (Oder)	Grosslessen.	
Logau, <i>D.</i>	Lauban	Lauban	Lauban.	
Logisch, Gross-, <i>≡ D., Rg.</i>	Glogau	Glogau	Wiesau (Kr. Glogau).	
Logisch, Klein-, <i>D., Rg.</i>	Glogau	Glogau	Glogau.	
Logischen, <i>D., Rg.</i>	Guhrau (Bz. Breslau)	Guhrau (Bz. Breslau)	Kraschen.	
Lohe, <i>≡ D., Rg.</i>	Breslau	Breslau	Klettendorf- Hartlieb.	
Lohe, <i>D.</i>	Trebnitz (Schlesien)	Trebnitz (Schlesien)	Wiese (Kr. Trebnitz).	
Lohmühle, <i>M.</i>	Glogau	Glogau	Brieg (Kr. Glogau).	
Lohmühle, <i>M.</i>	Liegnitz, Landkreis	Liegnitz	Liegnitz 4 (Jauerstrasse).	
Lohna, <i>D.</i>	Lublinitz	Lublinitz	Woischnik.	

Namen der Ortschaften.	Kreis.	Amtsgerichts- bezirk.	Bestellungs- Postanstalt.	Berichtigungen.
Lohnau, <i>D.</i>	Cosel (Schlesien)	Cosel (Schlesien)	Postanstalt.	
Lohnia, \equiv <i>D.</i> , <i>Vw.</i>	Tost-Gleiwitz	Tost	Rudzinitz.	
Lohnig, <i>D.</i>	Striegau	Striegau	Grossbaudiss.	
Lohnitz, <i>D.</i> , <i>Vw.</i>	Rybnik	Rybnik	Kornowatz.	
*Lohsa (Bz. Liegnitz), <i>D.</i> , <i>Rg.</i>	Hoyerswerda	Hoyerswerda	Postanstalt.	
Loischwitz, <i>D.</i> , <i>Dm.</i>	Oels (Schlesien)	Oels (Schlesien)	Sibyllenort.	
Lommelsziegelei, <i>Zg.</i>	Striegau	Striegau	Striegau.	
Lomnitz, <i>D.</i> , <i>Rg.</i>	Görlitz, Landkreis	Görlitz	Nikrisch.	
Lomnitz, Alt-, <i>D.</i> , <i>Rg.</i>	Habelschwerdt	Habelschwerdt	Postanstalt (Altlomnitz).	
Lomnitz, Neu-, <i>D.</i>	Habelschwerdt	Habelschwerdt	Altlomnitz.	
Lomnitz Mühlen, <i>Ab.</i>	Habelschwerdt	Habelschwerdt	Altlomnitz.	
*Lomnitz (Riesengebirge), <i>D.</i> , <i>Fo.</i>	Hirschberg (Schlesien)	Hirschberg (Schlesien)	Postanstalt.	
Lomnitz, \equiv <i>D.</i>	Rosenberg (Oberschlesien)	Rosenberg (Oberschlesien)	Schoffschütz.	
Lomnitz, \equiv <i>D.</i>	Waldenburg (Schlesien)	Nieder- wüstegiersdorf	Wüstegiersdorf.	
Lona und Lany, <i>D.</i>	Tost-Gleiwitz	Gleiwitz	Kieferstädtel.	
Lonczeck, herrschaftl., <i>D.</i>	Tost-Gleiwitz	Tost	Tost.	
Lonczeck, städtisch, <i>D.</i>	Tost-Gleiwitz	Tost	Tost.	
Loniak, <i>Hgr.</i>	Tost-Gleiwitz	Tost	Himmelwitz.	
Lonkau, <i>D.</i>	Pless	Pless	Postanstalt.	
Lonkau-Lossau, <i>Vw.</i>	Pless	Pless	Lonkau.	
Lonkau-Mletzko, <i>Vw.</i>	Pless	Pless	Lonkau.	
Lonkau-Passek, <i>Freischoltzei</i>	Pless	Pless	Lonkau.	
Lonschke, <i>Fo.</i>	Cosel (Schlesien)	Cosel (Schlesien)	Kostenthal.	
Lonschnik, <i>D.</i>	Neustadt (Oberschlesien)	Friedland (Bz. Oppeln)	Schelitz (Bz. Oppeln).	
Loos, <i>D.</i>	Grünberg (Schlesien)	Grünberg (Schlesien)	Saabor.	
Loos, <i>D.</i>	Sagan	Sagan	Neuhammer (Queis).	
Looser Fähre, <i>Kol.</i>	Grünberg (Schlesien)	Grünberg (Schlesien)	Saabor.	
Looswitz, <i>D.</i>	Bunzlau	Bunzlau	Bunzlau.	
Lorankwitz, <i>D.</i>	Breslau	Breslau	Koberwitz (Bz. Breslau).	
Lorenzberg, \equiv <i>D.</i> , <i>Rg.</i>	Strehlen (Schlesien)	Strehlen (Schlesien)	Olbendorf.	
Lorenzdorf, <i>D.</i>	Bunzlau	Bunzlau	Postanstalt.	
Lorenzdorf, <i>D.</i> , <i>Vw.</i>	Neustadt (Oberschlesien)	Oberglogau	Kujau (Oberschlesien).	
Lorke, <i>Kol.</i> , <i>M.</i>	Oels (Schlesien)	Oels (Schlesien)	Schollendorf.	
Lorzendorf, <i>D.</i> , <i>Rg.</i> , <i>Zg.</i>	Namslau	Namslau	Reichthal.	
Lorzendorf, \equiv <i>Pfd.</i> , <i>Rg.</i>	Neumarkt (Schlesien)	Canth	Mettkau.	
Lorzendorf, <i>D.</i> , <i>Rg.</i>	Ohlau	Wansen	Brosewitz.	
Lorzendorf, <i>Kol.</i>	Rosenberg (Oberschlesien)	Kreuzburg (Oberschlesien)	Kleinlassowitz.	
*Loslau, <i>St.</i>	Rybnik	Loslau	Postanstalt.	
Loslau, Alt-, <i>D.</i>	Rybnik	Loslau	Loslau.	
Loslau (Stadtwald), <i>Fo.</i>	Rybnik	Loslau	Loslau.	
Loslau, städtische Ziegelei, <i>Zg.</i>	Rybnik	Loslau	Loslau.	
Loslauer Häuser bei Radlin	Rybnik	Loslau	Loslau.	
Lossau, <i>Kol.</i>	Pless	Pless	Pless.	
*Lossen, <i>Pfd.</i> , <i>Rg.</i> , <i>Bh.</i> , <i>Fb.</i> , <i>Zg.</i> , <i>Dampfsägewerk</i>	Brieg (Bz. Breslau)	Löwen (Schlesien)	Postanstalt.	
Lossen, \equiv <i>D.</i> , <i>Rg.</i>	Trebnitz (Schlesien)	Trebnitz (Schlesien)	Perschütz.	

Namen der Ortschaften.	Kreis.	Amtsgerichts- bezirk.	Bestellungs- Postanstalt.	Berichtigungen.
Losswitz, <i>≡ D., Rg.</i>	Wohlau	Wohlau	Wohlau.	
Lottermühle, <i>M.</i>	Neurode	Glatz	Niedersteine.	
Louisdorf, <i>D., Rg.</i>	Freystadt (Niederschlesien)	Freystadt (Niederschlesien)	Freystadt (Niederschlesien).	
Louisdorf, <i>≡ D., Rg.</i>	Strehlen (Schlesien)	Strehlen (Schlesien)	Riegersdorf (Kr. Strehlen).	
Louischrengrube, <i>Stgr.</i>	Pless	Myslowitz	Brzezinka.	
Louisendorf, <i>Kol.</i>	Löwenberg (Schlesien)	Löwenberg (Schlesien)	Giessmannsdorf (Kr. Bunzlau).	
Louisenfeld, <i>D.</i>	Brieg (Bz. Breslau)	Brieg (Bz. Breslau)	Grossleubusch.	
Louisenfelsen, <i>Gh.</i>	Hirschberg (Schlesien)	Hirschberg (Schlesien)	Schreiberhau.	
Louisenglückgrube, <i>Stgr.</i>	Kattowitz (Oberschlesien)	Myslowitz	Schoppinitz.	
Louisengrube, <i>Stgr.</i>	Kattowitz (Oberschlesien)	Myslowitz	Myslowitz.	
Louisengrube, <i>Gr.</i>	Lauban	Lauban	Nieder- schönbrunn.	
Louisenhain, <i>Etbl.</i>	Bunzlau	Bunzlau	Neujäschwitz.	
Louisenhain, <i>Kol.</i>	Neurode	Glatz	Eckersdorf (Kr. Neurode).	
Louisenhof, <i>Vw.</i>	Cosel (Schlesien)	Cosel (Schlesien)	Slawentzitz.	
Louisenhof, <i>Vw.</i>	Pless	Pless	Pless.	
Louisenhof, <i>Vw.</i>	Gross- Wartenberg	Gross- Wartenberg	Gross- Wartenberg.	
Louisenhof, <i>Vw.</i>	Rosenberg (Oberschlesien)	Landsberg (Oberschlesien)	Ushütz.	
Louisenhof, <i>Vw.</i>	Sprottau	Sprottau	Primkenau.	
Louisenhof, <i>Vw.</i>	Striegau	Striegau	Gäbersdorf (Kr. Striegau).	
Louisenhütte, <i>Kol.</i>	Rosenberg (Oberschlesien)	Rosenberg (Oberschlesien)	Thule.	
Louisenthal, <i>≡ D., Rg.</i>	Brieg (Bz. Breslau)	Brieg (Bz. Breslau)	Brieg (Bz. Breslau).	
Louisenthal, <i>Kol.</i>	Bunzlau	Bunzlau	Kittlitztreben.	
Louisenthal, <i>Kol.</i>	Neurode	Neurode	Hausdorf (Kr. Neurode).	
Louisenthal, <i>Rst.</i>	Grünberg (Schlesien)	Grünberg (Schlesien)	Grünberg (Schlesien).	
Louisenthal, <i>Vw.</i>	Oels (Schlesien)	Oels (Schlesien)	Grossweigelsdorf.	
Lowitzko bei Kleinstein, <i>Vw.</i>	Gross-Strehlitz	Gross Strehlitz	Tarnau (Kr. Oppeln).	
Lowoschau, <i>≡ D.</i>	Rosenberg (Oberschlesien)	Rosenberg (Oberschlesien)	Rosenberg (Oberschlesien).	
Lubek, <i>D.</i>	Tost-Gleiwitz	Peiskretscham	Peiskretscham.	
Lubel, <i>H.</i>	Militsch (Bz. Breslau)	Militsch (Bz. Breslau)	Militsch (Bz. Breslau).	
Lubetzko, <i>≡ D.</i>	Lublinitz	Lublinitz	Lublinitz.	
Lubie, (Oberschlesien) <i>D.</i>	Tost-Gleiwitz	Peiskretscham	Postanstalt.	
Lubie, Nieder-, <i>D.</i>	Tost-Gleiwitz	Peiskretscham	Lubie (Oberschlesien).	
Lublinitz, <i>St.</i>	Lublinitz	Lublinitz	Postanstalt.	
Lubojanski, <i>Ab.</i>	Lublinitz	Guttentag	Schierokau.	
Lubom (Oberschlesien), <i>D.</i>	Ratibor	Ratibor	Postanstalt.	
Luboschütz, <i>D.</i>	Oppeln	Oppeln	Sowade.	
Lubotz, <i>Fo.</i>	Lublinitz	Lublinitz	Stahlhammer.	
Lubotzken, <i>Kol., Ab.</i>	Lublinitz	Lublinitz	Kochanowitz.	
Lubowitz, <i>D.</i>	Ratibor	Ratibor	Postanstalt.	
Lubschau, <i>D.</i>	Lublinitz	Lublinitz	Postanstalt.	

Namen der Ortschaften.	Kreis.	Amtsgerichtsbezirk.	Bestellungs-Postanstalt.	Berichtigungen.
Lubthal, <i>Dm., Ab.</i>	Neumarkt (Schlesien)	Neumarkt (Schlesien)	Nimkau.	
Lucasczine, <i>H.</i>	Tost-Gleiwitz	Gleiwitz	Laband.	
Lucasine, <i>≡ Gh.</i>	Ratibor	Ratibor	Ratibor.	
Ludgierzowitz, <i>D.</i>	Ratibor	Hultschin	Postanstalt.	
Ludwigsbaude, <i>Bde.</i>	Löwenberg (Schlesien)	Friedeberg (Queis)	Seiferschau (Bz. Liegnitz).	
Ludwigsdörfel, <i>≡ D.</i>	Glatz	Glatz	Wallisfurth.	
Ludwigsdorf (Oberschlesien), <i>D.</i>	Kreuzburg (Oberschlesien)	Kreuzburg (Oberschlesien)	Postanstalt.	
Ludwigsdorf, Nieder-, <i>Kalksteinbruch</i>	Görlitz, Landkreis	Görlitz	Charlottenhof (Oberlausitz).	
Ludwigsdorf (Oberlausitz), <i>D.</i>	Görlitz, Landkreis	Görlitz	Postanstalt.	
Ludwigsdorf, <i>Kalksteinbrüche</i>	Görlitz, Landkreis	Görlitz	Ludwigsdorf (Oberlausitz).	
Ludwigsdorf, <i>D.</i>	Hirschberg (Schlesien)	Hermisdorf (Kynast)	Seiferschau (Bz. Liegnitz).	
Ludwigsdorf, <i>D.</i>	Löwenberg (Schlesien)	Löwenberg (Schlesien)	Deutmansdorf.	
Ludwigsdorf, <i>D.</i>	Neisse.	Ziegenhals	Ziegenhals.	
*Ludwigsdorf (Kr. Neurode), <i>D.</i>	Neurode	Neurode	Postanstalt.	
Ludwigsdorf, <i>D., Dm.</i>	Oels (Schlesien)	Oels (Schlesien)	Oels (Schlesien).	
Ludwigsdorf, <i>≡ D.</i>	Schönau (Katzbach)	Schönau (Katzbach)	Langenau (Kr. Löwenberg).	
Ludwigsdorf, <i>≡ D., Rg.</i>	Schweidnitz	Schweidnitz	Leutmansdorf.	
*Ludwigsglück, <i>Bh.</i>	Zabrze	Zabrze	Mikultschütz.	
Ludwigsglückgrube, <i>Stgr.</i>	Zabrze	Zabrze	Zabrze.	
Ludwigshof, <i>Vw.</i>	Liegnitz, Landkreis	Liegnitz	Liegnitz 4 (Jauerstrasse).	
Ludwigshof, <i>Vw.</i>	Lüben (Schlesien)	Lüben (Schlesien)	Polkwitz.	
Ludwigshof bei Nicolai, <i>Vw.</i>	Pless	Nicolai	Nicolai.	
Ludwigshof, <i>Vw.</i>	Pless	Sohrau (Oberschlesien)	Timmendorf.	
Ludwigmühl, <i>Kol.</i>	Sprottau	Sprottau	Primkenau.	
Ludwigsthal, <i>D.</i>	Grünberg (Schlesien)	Grünberg (Schlesien)	Saabor.	
Ludwigsthal, <i>≡ D.</i>	Lublinitz	Lublinitz	Lubschau.	
Ludwigs Vorwerk, <i>Vw.</i>	Sagan	Sagan	Lättnitz.	
Ludwigswunsch bei Altdorf, <i>G.</i>	Pless	Pless	Pless.	
Lübchen, <i>≡ D., Rg.</i>	Guhrau (Bz. Breslau)	Guhrau (Bz. Breslau)	Herrnlauersitz.	
*Lüben (Schlesien), <i>St.</i>	Lüben (Schlesien)	Lüben (Schlesien)	Postanstalt.	
Lübener Stadtziegelei, <i>Zg.</i>	Lüben (Schlesien)	Lüben (Schlesien)	Koslitz (Schlesien).	
Lübenwalde, <i>≡ D.</i>	Lüben (Schlesien)	Lüben (Schlesien)	Glärsersdorf (Bz. Liegnitz).	
Lückerwitz, <i>≡ D., Rg.</i>	Trebnitz (Schlesien)	Trebnitz (Schlesien)	Luzine.	
Lüssen, <i>≡ D.</i>	Striegau	Striegau	Kubnern.	
Luftenberg, <i>Kol.</i>	Löwenberg (Schlesien)	Löwenberg (Schlesien)	Löwenberg (Schlesien).	
Lufthäuser, <i>Kol.</i>	Hirschberg (Schlesien)	Hermisdorf (Kynast)	Altkemnitz (Riesengebirge).	
Lug, <i>Fo.</i>	Falkenberg (Oberschlesien)	Friedland (Bz. Oppeln)	Friedland (Bz. Oppeln).	
Lug, <i>Vw.</i>	Kreuzburg (Oberschlesien)	Landsberg (Oberschlesien)	Uschütz.	
Lugen, <i>Ab.</i>	Lublinitz	Guttentag	Guttentag.	
Lugknitz, <i>D., Ab., Zg.</i>	Rothenburg (Oberlausitz)	Muskau	Muskau.	

Namen der Ortschaften.	Kreis.	Amtsgerichts- bezirk.	Bestellungs- Postanstalt.	Berichtigungen.
Lugnian, <i>D.</i>	Oppeln	Kupp	Postanstalt.	
Lugnian-Dombrowka, <i>D.</i>	Oppeln	Kupp	Lugnian.	
Lugvorwerk, <i>Vw.</i>	Crossen (Oder)	Crossen (Oder)	Liebthal.	
Lugvorwerk, <i>Vw.</i>	Rosenberg (Oberschlesien)	Landsberg (Oberschlesien)	Urschütz.	
Luk, <i>Kol.</i>	Oppeln	Oppeln	Malapane.	
Lukow, <i>D.</i>	Rybnik	Rybnik	Lissek.	
Lungmühle, <i>M.</i>	Sagan	Sagan	Dittersbach (Kr. Sagan).	
Lunke, <i>D.</i>	Militsch (Bz. Breslau)	Militsch (Bz. Breslau)	Sulau.	
Lusche, <i>Kol., Vw.</i>	Freystadt (Niederschlesien)	Carolath	Liebenzig.	
Lustgarten, <i>Vw.</i>	Militsch (Bz. Breslau)	Trachenberg (Schlesien)	Bargen (Schlesien).	
Luthrötha Garnspinnerei, <i>Vw.</i>	Sagan.	Sagan	Sagan.	
Luzine, <i>D.</i>	Trebnitz (Schlesien)	Trebnitz (Schlesien)	Postanstalt.	
Luzine No. 2, <i>Fo.</i> (siehe Blücher- wald I)	Trebnitz (Schlesien)	Trebnitz (Schlesien)	Schlottau.	
Luzine No. 3, <i>Fo.</i> (siehe Blücher- wald II)	Trebnitz (Schlesien)	Trebnitz (Schlesien)	Schlottau.	
Luzine, Ober- (Langstücke), <i>Rg.</i>	Trebnitz (Schlesien)	Trebnitz (Schlesien)	Luzine.	
Lydihof bei Grosshoschütz, <i>Vw.</i>	Ratibor	Ratibor	Grosshoschütz.	
Lysika bei Golgowitz, <i>Hgr.</i>	Rybnik	Loslau	Godow.	
Lyszczok - Mühle, <i>M.</i>	Tost - Gleiwitz	Tost	Tost.	
Lythandragrube, <i>Stgr.</i>	Beuthen (Oberschlesien)	Beuthen (Oberschlesien)	Antonienhütte.	

Namen der Ortschaften.	Kreis.	Amtsgerichts- bezirk.	Bestellungs- Postanstalt.	Berichtigungen.
M.				
Machnitz, <i>D., Rg.</i>	Trebnitz (Schlesien)	Trebnitz (Schlesien)	Grosstotschen.	
Machon, <i>Ab.</i>	Cosel (Schlesien)	Cosel (Schlesien)	Leschnitz (Oberschlesien).	
Maciek bei Niedergoczkowitz, <i>Vv.</i>	Pless	Pless	Pless.	
Mackau, \approx <i>D.</i>	Ratibor	Ratibor	Stolzmütz.	
Maczekowitz, <i>D., Controlh., Bahnwärterh.</i>	Kattowitz (Oberschlesien)	Beuthen (Oberschlesien)	Chorzow.	
Mährengasse, <i>D.</i>	Neisse	Neisse	Neisse.	
Mährengasse, Nieder-, <i>D.</i>	Neisse	Neisse	Rochus.	
Männelburg, <i>Hgr.</i>	Sagan	Sagan	Sagan.	
Märtinau, Gross- u. Klein-, <i>D., Rg., Wsm.</i>	Trebnitz (Schlesien)	Trebnitz (Schlesien)	Trebnitz (Schlesien).	
Märzdorf, \approx <i>D.</i>	Glatz	Glatz	Eisersdorf.	
Märzdorf, <i>D.</i>	Glogau	Glogau	Briesnitz (Kr. Sagan).	
Märzdorf (Merzdorf), <i>D.</i>	Glogau	Glogau	Salisch.	
Märzdorf, <i>D.</i>	Goldberg-Haynau	Haynau (Schlesien)	Kaiserswaldau.	
Märzdorf, \approx <i>D.</i>	Grottkau	Grottkau	Koppitz.	
Märzdorf, <i>D.</i>	Hirschberg (Schlesien)	Hermisdorf (Kynast)	Stonsdorf.	
Märzdorf, <i>Zg.</i>	Hirschberg (Schlesien)	Hermisdorf (Kynast)	Stonsdorf.	
Märzdorf, Antheil oder Anbau bei Schiefer, <i>Kol.</i>	Löwenberg (Schlesien)	Lähn	Lähn.	
Märzdorf [Merzdorf] (Bober), Mittel- u. Nieder-, <i>D.</i>	Löwenberg (Schlesien)	Löwenberg (Schlesien)	Schmottseiffen.	
Märzdorf, \approx <i>Pfd., Dm., Wsm.</i>	Ohlau	Ohlau	Leisewitz.	
Märzdorf, <i>D., Fo.</i>	Gross- Wartenberg	Gross- Wartenberg	Bralin.	
Märzdorf, Gross-, \approx <i>D., Rg.</i>	Schweidnitz	Schweidnitz	Weizenrodaü.	
Märzdorfer Feldhäuser, <i>Hgr.</i>	Glatz	Glatz	Niederhanssdorf (Bz. Breslau).	
Mätzigsche Ziegelei, <i>Etbl.</i>	Löwenberg (Schlesien)	Friedeberg (Queis)	Friedeberg (Queis).	
Mäuseberg, <i>H.</i>	Grünberg (Schlesien)	Grünberg (Schlesien)	Grünberg (Schlesien).	
Mäusewinkel, <i>Kol.</i>	Freystadt (Niederschlesien)	Glogau	Schlawa (Schlesien).	
Magda, <i>M.</i>	Gross-Strehlitz	Gross-Strehlitz	Mischline.	
Magdalengrube, <i>Kol.</i>	Beuthen (Oberschlesien)	Beuthen (Oberschlesien)	Beuthen (Oberschlesien).	
Magdalenthal, <i>Kol.</i>	Nimptsch	Zobten (Bz. Breslau)	Zobten (Bz. Breslau).	
Magnitz, <i>D., Rg.</i>	Breslau	Breslau	Koberwitz (Bz. Breslau).	
Mahlen, \approx <i>D., Rg.</i>	Trebnitz (Schlesien)	Trebnitz (Schlesien)	Hünern (Kr. Trebnitz).	
Mahlendorf, Gross-, \approx <i>D., Rg.</i>	Falkenberg (Oberschlesien)	Falkenberg (Oberschlesien)	Grüben (Oberschlesien).	
Mahlendorf, Klein-, <i>D.</i>	Grottkau	Ottmachau	Ottmachau.	
Mahliau, Ober-, <i>D., Rg.</i>	Trebnitz (Schlesien)	Trebnitz (Schlesien)	Bingerau.	
Mahliau, Nieder-, <i>D., Rg.</i>	Trebnitz (Schlesien)	Trebnitz (Schlesien)	Bingerau.	

Namen der Ortschaften.	Kreis.	Amtsgerichts- bezirk.	Bestellungs- Postanstalt.	Berichtigungen.
Mahnau, <i>D., Rg.</i>	Glogau	Glogau	Jätschau.	
Mahnau am Berge, <i>Ab.</i>	Glogau	Glogau	Jätschau.	
Mahnauer Hinterhäuser und Schäferei	Glogau	Glogau	Jätschau.	
Maichowe (zu Glinitz), <i>G.</i>	Lublinitz	Lublinitz	Lublinitz.	
Maifritzdorf, \approx <i>D.</i>	Frankenstein (Schlesien)	Reichenstein	Reichenstein.	
Mainczok, <i>Kol.</i>	Oppeln	Kupp	Murow.	
Maiwaldau, <i>D., Rg.</i>	Schönau (Katzbach)	Hirschberg (Schlesien)	Postanstalt.	
Makoschau, \approx <i>D.</i>	Zabrze	Zabrze	Preiswitz.	
Makowczütz, <i>D.</i>	Lublinitz	Guttentag	Mischline.	
Malanken, <i>Kol.</i>	Ratibor	Hultschin	Hultschin.	
*Malapane, <i>Hw., Bh.</i>	Oppeln	Oppeln	Postanstalt.	
Malapartus, <i>Zh., Fo.</i>	Gross-Strehlitz	Gross-Strehlitz	Zawadzki.	
Malchow, <i>Vw.</i>	Cosel (Schlesien)	Cosel (Schlesien)	Slawentzitz.	
Malchow, <i>Anth.</i>	Lublinitz	Guttentag	Guttentag.	
Maliers, \approx <i>D.</i>	Oels (Schlesien)	Oels (Schlesien)	Grossgraben.	
Maliers, <i>Vw.</i>	Gross- Wartenberg	Gross- Wartenberg	Gross- Wartenberg.	
Malino, \approx <i>D.</i>	Oppeln	Oppeln	Groschowitz.	
Malinskymühle, <i>M.</i>	Falkenberg (Oberschlesien)	Friedland (Bz. Oppeln)	Niederhermsdorf (Schlesien).	
Malitsch (Kr. Jauer), <i>D.</i>	Jauer	Jauer	Postanstalt.	
Malkowitz, Gross- u. Klein- <i>Kol.</i>	Neustadt (Oberschlesien)	Oberglogau	Walzen.	
Malkowitz, <i>Vw.</i>	Neustadt (Oberschlesien)	Oberglogau	Walzen.	
Malkwitz, \approx <i>Pfd., Rg., M., Schu.</i>	Breslau	Breslau	Schmolz.	
Mallnitz, <i>D., Zg.</i>	Lüben (Schlesien)	Lüben (Schlesien)	Lüben (Schlesien).	
*Mallnitz, <i>D.</i>	Sprottau	Sprottau	Postanstalt.	
Mallmitzer Forsthaus (Wald- haus), <i>Fo.</i>	Sprottau	Sprottau	Neuhammer (Queis).	
Mallschau, <i>D., Rg.</i>	Nimptsch	Nimptsch	Prauss.	
Malnie, <i>D.</i>	Gross-Strehlitz	Krappitz	Krappitz.	
Malschwitz, <i>D., Rg.</i>	Freystadt (Niederschlesien)	Freystadt (Niederschlesien)	Neustädtel (Bz. Liegnitz).	
Malsen, <i>D.</i>	Breslau	Breslau	Schlanz.	
*Maltsch (Schlesien), <i>D.</i>	Neumarkt (Schlesien)	Neumarkt (Schlesien)	Postanstalt.	
Maltschawe, <i>D., Rg.</i>	Trebnitz (Schlesien)	Trebnitz (Schlesien)	Trebnitz (Schlesien).	
Maltscher Fährhaus, <i>H.</i>	Wohlau	Wohlau	Maltsch (Schlesien).	
Maluschütz, <i>D.</i>	Trebnitz (Schlesien)	Trebnitz (Schlesien)	Trebnitz (Schlesien).	
Malzmühle, <i>M.</i>	Schweidnitz	Zobten (Bz. Breslau)	Ströbel.	
Mandelau, <i>D.</i>	Breslau	Breslau	Rothsürben.	
Mangelwitz, <i>D.</i>	Glogau	Glogau	Dalkau.	
Mangersdorf, \approx , Gross- und Klein-, <i>D.</i>	Falkenberg (Oberschlesien)	Falkenberg (Oberschlesien)	Schedlau.	
Mangschütz, <i>D., Rg.</i>	Brieg (Bz. Breslau)	Brieg (Bz. Breslau)	Postanstalt.	
Mangschütz, \approx <i>D., Rg.</i>	Gross- Wartenberg	Gross- Wartenberg	Gross- Wartenberg.	
Mankelwitz, <i>D., Rg.</i>	Liegnitz, Landkreis	Liegnitz	Malitsch (Kr. Jauer).	
Mankerwitz, <i>D., Rg.</i>	Trebnitz (Schlesien)	Trebnitz (Schlesien)	Juliusburg.	

Namen der Ortschaften.	Kreis.	Amtsgerichts- bezirk.	Bestellungs- Postanstalt.	Berichtigungen.
Mannsdorf, <i>≡ D.</i>	Neisse	Neisse	Niederhermsdorf (Schlesien).	
Manze, <i>D., Dm.</i>	Nimptsch	Strehlen (Schlesien)	Kleintinz.	
Marchwitz, Neu-, <i>Kol.</i> Marentschine, <i>D.</i>	Namslau Militsch (Bz. Breslau)	Namslau Trachenberg (Schlesien)	Namslau. Trachenberg (Schlesien).	
Margareth, <i>≡ D.</i> Margarethenhof, <i>Vw., Fo.</i>	Breslau Görlitz, Landkreis	Breslau Reichenbach (Oberlausitz)	Grossnädilitz. Melaune.	
Margarethenmühle, <i>M.</i>	Pless	Kattowitz (Oberschlesien)	Kattowitz (Oberschlesien).	
Margarethenmühle, <i>M.</i>	Trebnitz (Schlesien)	Trebnitz (Schlesien)	Domnowitz.	
Margarethenmühle, <i>M.</i>	Wohlau	Wohlau	Thiergarten (Kr. Wohlau).	
Margsdorf, Gross- und Klein-, <i>D.</i>	Kreuzburg (Oberschlesien)	Kreuzburg (Oberschlesien)	Konstadt.	
Mariaalm, <i>Vw.</i> Mariagrube, <i>Gr.</i>	Rybnik Beuthen (Oberschlesien)	Loslau Beuthen (Oberschlesien)	Jastrzemb. Miechowitz.	
Mariahilf, <i>Stgr.</i> Mariahöfchen, <i>D., Rg.</i>	Rybnik Breslau	Loslau Breslau	Birtultau. Neukirch (Bz. Breslau).	
Mariahof bei Waissack, <i>Vw.</i> Mariahütte, <i>Glh.</i> Marianenthal, <i>D.</i>	Leobschütz Pless Freystadt (Niederschlesien)	Leobschütz Nicolai Carolath	Branitz. Orzesche. Liebenzig.	
Mariannegrube, <i>Stgr.</i> Mariannen - Cottage, <i>H.</i>	Rybnik Hirschberg (Schlesien)	Rybnik Schmiedeberg (Riesengebirge)	Czerwionka. Fischbach (Schlesien).	
Mariannenhof, <i>Vw.</i>	Neustadt (Oberschlesien)	Oberglogau	Walzen.	
Mariaschacht, <i>Kol.</i>	Beuthen (Oberschlesien)	Zabrze	Zaborze.	
Mariathal, <i>Etbl., Zg.</i> Mariawunschhütte, <i>Hw.</i>	Glatz Beuthen (Oberschlesien)	Glatz Beuthen (Oberschlesien)	Glatz. Oberlagiewnik.	
Marienu (Morgenau), <i>D.</i> Marienu (Schlesien), <i>D.</i> Marienu, <i>D.</i>	Breslau Ohlau Rosenberg (Oberschlesien)	Breslau Wansen Rosenberg (Oberschlesien)	Breslau 1. Postanstalt. Kleinlassowitz.	
Mariendorf, <i>D.</i>	Gross- Wartenberg	Neumittelwalde	Suschenhammer.	
Mariendorf, <i>D.</i>	Habelschwerdt	Habelschwerdt	Kieslingswalde (Kr. Habel- schwerdt).	
Marieneiche, <i>Fo.</i>	Grünberg (Schlesien)	Kontopp	Kleinitz.	
Marienfeld, <i>Kol.</i>	Rosenberg (Oberschlesien)	Rosenberg (Oberschlesien)	Thule.	
Marienfeld, Marienvorwerk, <i>Vw.</i>	Glogau	Glogau	Tschepplau.	
Marienhof, <i>Fo.</i> Marienhof (Borek) <i>Vw.</i>	Bunzlau Brieg (Bz. Breslau)	Bunzlau Brieg (Bz. Breslau)	Tiefenfurt. Mangschütz.	
Marienhof, <i>Vw.</i>	Reichenbach (Schlesien)	Reichenbach (Schlesien)	Reichenbach 1 (Schlesien).	
Marienhof, <i>Vw.</i>	Bunzlau	Bunzlau	Bunzlau.	

Namen der Ortschaften.	Kreis.	Amtsgerichts- bezirk.	Bestellungs- Postanstalt.	Berichtigungen.
Marienhof, <i>Vw.</i> Marienhof, <i>Vw.</i>	Cosel (Schlesien) Glogau	Cosel (Schlesien) Glogau	Polu. - Neukirch. Gramschütz (Kr. Glogau). Saabor.	
Marienhof (Prittager Stelle), <i>Vw.</i> Marienhof, <i>Vw.</i>	Grünberg (Schlesien) Grünberg (Schlesien)	Grünberg (Schlesien) Kontopp	Kontopp. Grossbaudiss.	
Marienhof, <i>Vw.</i> Marienhof, <i>Vw.</i>	Liegnitz, Landkreis Lüben (Schlesien)	Liegnitz Lüben (Schlesien)	Seebnitz (Bz. Liegnitz).	
Marienhof, <i>Vw.</i> Marienhof - Belmsdorf, <i>Vw.</i>	Münsterberg (Schlesien) Namslau	Münsterberg (Schlesien) Namslau	Münsterberg (Schlesien). Buchelsdorf (Kr. Namslau).	
Marienhof bei Gross-Butsch- kau, <i>Vw.</i> Marienhof, <i>Vw.</i>	Namslau Neustadt (Oberschlesien)	Namsiau Oberglogau	Reichthal. Walzen.	
Marienhof, \approx <i>Dm.</i> Marienhof bei Deutsch- Weichsel, <i>Vw.</i>	Oels (Schlesien) Pless	Oels (Schlesien) Pless	Hundsfeld. Gross - Weichsel.	
Marienhof bei Belk, <i>Vw.</i> Marienhütte, <i>Etbl.</i> Marienkranst, \approx <i>D.</i> Marienkranst, <i>Fo.</i>	Rybnik Lüben (Schlesien) Breslau Breslau	Rybnik Lüben (Schlesien) Breslau Breslau	Friedrichsgrube. Kotzenau. Clarenkranst. Laskowitz (Bz. Breslau).	
Marienuh, <i>D.</i> Marienthal, <i>Vw.</i> Marienthal (Schlesien), <i>D.</i>	Wohlau Breslau Habelschwerdt	Winzig Breslau Mittelwalde (Schlesien)	Herrnstadt. Wangern. Postanstalt.	
Marienthal, Auth. zu Schreiber- hau Marienvorwerk (Marienfeld), <i>Vw.</i>	Hirschberg (Schlesien) Glogau	Hermsdorf (Kynast) Glogau	Schreiberhau. Tschepplau.	
Markenühle, <i>M.</i> Markerei bei Brinitze, <i>Feldhäuser</i> Markersdorf, <i>Kl., Stift</i>	Oels (Schlesien) Kreuzburg (Oberschlesien) Görlitz, Landkreis	Oels (Schlesien) Konstadt Reichenbach (Oberlausitz)	Schollendorf. Wierschy. Gersdorf (Oberlausitz).	
Markersdorf, Nieder-, <i>D.</i> Markersdorf, \approx <i>D.</i> Markgrund, <i>D.</i>	Görlitz, Landkreis Neisse Neurode	Reichenbach (Oberlausitz) Neisse Neurode	Gersdorf (Oberlausitz). Deutsch - Wette. Königswalde (Bz. Breslau).	
Marklissa, <i>St.</i> Marklowitz, Ober- u. Nieder, \approx <i>D.</i> Marklowitz, Nieder-, <i>Ab.</i> Marklowitzer Häuser, <i>Kol.</i> Markowiak, <i>Vw.</i> * Markowitz, \approx <i>D.</i> Markt Bohrau, <i>Mfl., Dm.</i>	Lauban Rybnik Rybnik Rybnik Ratibor Ratibor Strehlen (Schlesien)	Marklissa Loslau Loslau Loslau Ratibor Ratibor Strehlen (Schlesien)	Postanstalt. Loslau. Loslau. Loslau. Ratibor. Ratibor. Postanstalt.	
Markusdorf, <i>Kol.</i> Marmorwerke, <i>Fb., Schlf.</i> Marquartowitz, <i>D.</i>	Gross- Wartenberg Neisse Ratibor	Gross- Wartenberg Ziegenhals Hultschin	Gross- Wartenberg. Grosskunzendorf (Bz. Oppeln). Hultschin.	

Namen der Ortschaften.	Kreis.	Amtsgerichts- bezirk.	Bestellungs- Postanstalt.	Berichtigungen.
Marquiste, <i>Kol.</i>	Militsch (Bz. Breslau)	Militsch (Bz. Breslau)	Militsch (Bz. Breslau).	
Marsche, <i>Kol.</i>	Falkenberg (Oberschlesien)	Falkenberg (Oberschlesien)	Sonnenberg (Schlesien).	
Marschfeld, <i>Gartenhäuser</i>	Grünberg (Schlesien)	Grünberg (Schlesien)	Grünberg (Schlesien).	
Marscholken, <i>Kol.</i>	Oppeln	Oppeln	Turawa.	
Marschwitz, <i>D., Rg.</i>	Neumarkt (Schlesien)	Neumarkt (Schlesien)	Herrnprotsch.	
Marschwitz, <i>≡ D., Rg.</i>	Ohlau	Ohlau	Ohlau.	
Marthahof, <i>Vw.</i>	Gross- Wartenberg	Gross- Wartenberg	Reesewitz.	
Martha-Valeskagrube, <i>Stgr.</i>	Pless	Nicolai	Nicolai.	
Martiklos, <i>H.</i>	Rosenberg (Oberschlesien)	Landsberg (Oberschlesien)	Seichwitz.	
Martinmühle, <i>M.</i>	Glogau	Glogau	Brieg (Kr. Glogau).	
Martinsberg, <i>D.</i>	Habelschwerdt	Habelschwerdt	Kieslingswalde (Kr. Habel- schwerdt).	
Martinschacht, <i>Kol.</i>	Beuthen (Oberschlesien)	Beuthen (Oberschlesien)	Morgenroth.	
Martinswaldau, <i>D. mit Fiebig- häusern</i>	Bunzlau	Bunzlau	Kaiserswaldau.	
Martzen bei Wendzin, <i>Dorfth.</i>	Lublinitz	Lublinitz	Schierokau.	
Marxdorf, <i>≡ D., Dm.</i>	Schweidnitz	Zobten (Bz. Breslau)	Ströbel.	
Marzalowitz, <i>Hgr.</i>	Ratibor	Ratibor	Ratiborhammer.	
Marzankowitz, <i>Kol.</i>	Pless	Nicolai	Bujakow.	
Marzatka, <i>Vw., Fo.</i>	Lublinitz	Guttentag	Mischline.	
Maschinenbauanstalt, <i>Fb.</i>	Görlitz, Landkreis	Görlitz	Reichenbach (Oberlausitz).	
Maschkowitz, <i>Kol., M., Fo.</i>	Neisse	Neisse	Kalkau.	
Maserwitz, <i>≡ D., Rg.</i>	Neumarkt (Schlesien)	Neumarkt (Schlesien)	Maltsch (Schlesien).	
Massel, <i>Vw.</i>	Kreuzburg (Oberschlesien)	Kreuzburg (Oberschlesien)	Pitschen.	
Massel, <i>≡ D., Rg., Zg.</i>	Trebnitz (Schlesien)	Trebnitz (Schlesien)	Trebnitz (Schlesien).	
Masselwitz, <i>Gross- u. Klein- D., Rg.</i>	Breslau	Breslau	Pilsnitz (Schlesien).	
Masslisch-Hammer, <i>D., Rg.</i>	Trebnitz (Schlesien)	Trebnitz (Schlesien)	Polnisch- Hammer.	
Massow, <i>D.</i>	Oppeln	Kupp	Königshuld.	
Masswitz, <i>Vw.</i>	Strehlen (Schlesien)	Strehlen (Schlesien)	Brosewitz.	
Maternamühle, <i>M.</i>	Rosenberg (Oberschlesien)	Rosenberg (Oberschlesien)	Rosenberg (Oberschlesien).	
Mathesdorf (Kusnitz), <i>D.</i>	Zabrze	Zabrze	Zabrze.	
Matheshof, <i>Vw.</i>	Zabrze	Zabrze	Zabrze.	
Mathesthal, <i>Kol.</i>	Rybnik	Sohrau (Oberschlesien)	Pallowitz.	
Mathiasmühle, <i>M.</i>	Wohlau	Wohlau	Riemberg.	
Mathildau, <i>Kol.</i>	Glogau	Glogau	Kuttlau.	
Mathildegrube, <i>Stgr.</i>	Beuthen (Oberschlesien)	Königshütte (Oberschlesien)	Schwien- tochlowitz.	
Matzdorf, <i>D.</i>	Kreuzburg (Oberschlesien)	Kreuzburg (Oberschlesien)	Ludwigsdorf (Oberschlesien).	
Matzdorf, <i>D., Rg.</i>	Löwenberg (Schlesien)	Lähn	Postanstalt.	

Namen der Ortschaften.	Kreis.	Amtsgerichts- bezirk.	Bestellungs- Postanstalt.	Berichtigungen.
Matzkirch, <i>D.</i>	Cosel (Schlesien)	Gnadenfeld	Postanstalt.	
Matzmühle, <i>M.</i>	Wohlau	Wohlau	Riemberg.	
Matzwitz, <i>D.</i>	Grottkau	Ottmachau	Ottmachau.	
Mauer, Ober- und Nieder-, <i>D., Rg.</i>	Löwenberg (Schlesien)	Lähn	Matzdorf.	
Mauereck, <i>D.</i>	Lauban	Lauban	Thiemendorf (Bz. Liegnitz).	
Maugscht, Alte- u. Neue, <i>Kol., Hgr.</i>	Grünberg (Schlesien)	Grünberg (Schlesien)	Grünberg (Schlesien).	
Maukendorf, \approx <i>D.</i>	Hoyerswerda	Hoyerswerda	Hoyerswerda.	
Maukerwitz, <i>D., Rg.</i>	Trebnitz (Schlesien)	Trebnitz (Schlesien)	Juliusburg.	
Mauschwitz, <i>D.</i>	Falkenberg (Oberschlesien)	Friedland (Bz. Oppeln)	Niederhermsdorf (Schlesien).	
Mauseberg bei Falkowitz, <i>Dorf- antheil</i>	Oppeln	Carlsruhe (Schlesien)	Königlich Dombrowka.	
Mauthehaus, <i>Zh.</i>	Leobschütz	Leobschütz	Mocker.	
Maxhof bei Lubowitz, <i>Vw.</i>	Ratibor	Ratibor	Ratibor.	
Mazurowe, <i>M.</i>	Lublinitz	Lublinitz	Lublinitz.	
Mechau, <i>D., Rg.</i>	Guhrau (Bz. Breslau)	Guhrau (Bz. Breslau)	Schüttlau.	
Mechau, \approx <i>D., Rg.</i>	Gross- Wartenberg	Gross- Wartenberg	Gross- Wartenberg.	
Mechnitz, <i>Fo.</i>	Cosel (Schlesien)	Cosel (Schlesien)	Mechnitz.	
Mechnitz, <i>D.</i>	Cosel (Schlesien)	Cosel (Schlesien)	Postanstalt.	
Mechnitz, <i>Kol.</i>	Cosel (Schlesien)	Cosel (Schlesien)	Mechnitz.	
Mechwitz, \approx <i>D., Rg.</i>	Ohlau	Wansen	Wansen.	
Medar, <i>D.</i>	Cosel (Schlesien)	Cosel (Schlesien)	Slawentzitz.	
Medarhütte, <i>Kol.</i>	Cosel (Schlesien)	Cosel (Schlesien)	Kandrzin.	
Medlitz, <i>D., Rg.</i>	Oels (Schlesien)	Oels (Schlesien)	Bohrau (Kr. Oels).	
Mednitz, <i>D.</i>	Sagan	Sagan	Postanstalt.	
Mednitzer Hintermühle, <i>M.</i>	Sagan	Sagan	Mednitz.	
Mednitzer Mittelmühle, <i>M.</i>	Sagan	Sagan	Mednitz.	
Mednitzer Niedermühle, <i>M. II.</i>	Sagan	Sagan	Mednitz.	
Mednitzer Vordermühle, <i>M.</i>	Sagan	Sagan	Mednitz.	
Medzibrose (Miedzbrodzie), <i>Kol.</i>	Namslau	Namslau	Noldau.	
Meesendorf, <i>D., Rg.</i>	Neumarkt (Schlesien)	Neumarkt (Schlesien)	Rackschütz.	
Meffersdorf, <i>D.</i>	Lauban	Marklissa	Wigandsthal.	
Mehltheuer, <i>D., Fo.</i>	Strehlen (Schlesien)	Strehlen (Schlesien)	Strehlen (Schlesien).	
Meierslaune, <i>Kol.</i>	Bunzlau	Bunzlau	Waldau (Oberlausitz).	
Meileiche, <i>Kol.</i>	Grünberg (Schlesien)	Grünberg (Schlesien)	Grünberg (Schlesien).	
Meissners Ziegelei, <i>Zg.</i>	Rothenburg (Oberlausitz)	Muskau	Muskau.	
Melaune, <i>D.</i>	Görlitz, Landkreis	Reichenbach (Oberlausitz)	Postanstalt.	
Melauner Feldhäuser, <i>Ab.</i>	Görlitz, Landkreis	Reichenbach (Oberlausitz)	Melaune.	
Meleschwitz, \approx <i>D., Rg.</i>	Breslau	Breslau	Laskowitz (Bz. Breslau).	
Mellenau, <i>D.</i>	Ohlau	Ohlau	Leisewitz.	
Mellendorf, \approx <i>D., Rg.</i>	Reichenbach (Schlesien)	Reichenbach (Schlesien)	Nieder- langseifersdorf.	
Mellendorf, Ober-, Mittel- und Nieder-, <i>D.</i>	Sagan	Priebus	Gross - Selten.	

Namen der Ortschaften.	Kreis.	Amtsgerichts- bezirk.	Bestellungs- Postanstalt.	Berichtigungen.
Mellendorfer Ziegelei, <i>Zg.</i>	Reichenbach (Schlesien)	Reichenbach (Schlesien)	Nieder- langseifersdorf.	
Melling, <i>D.</i>	Habelschwerdt	Habelschwerdt	Grafenort.	
Mellowitz, <i>D.</i>	Breslau	Breslau	Rothsürben.	
Melochwitz, <i>D., Rg., Vw.</i>	Militsch (Bz. Breslau)	Militsch (Bz. Breslau)	Militsch (Bz. Breslau).	
Mengelsdorf, <i>D., Zg.</i>	Görlitz, Landkreis	Reichenbach (Oberlausitz)	Reichenbach (Oberlausitz).	
Menzels Haus, <i>H.</i>	Sagan	Sagan	Sagan.	
Merkelshöhe, <i>Gh.</i>	Schweidnitz	Schweidnitz	Niederbögendorf	
Merschwitz, <i>D., Rg.</i>	Liegnitz, Landkreis	Parchwitz	Parchwitz.	
Mersine, ≡ <i>D., Rg.</i>	Wohlau	Winzig	Pakuswitz.	
Mertschütz, <i>D., Rg.</i>	Liegnitz, Landkreis	Liegnitz	Postanstalt.	
* Merzdorf (Kr. Bolkenhain), Ober-, Nieder- u. Neunieder-, <i>D., Bh.</i>	Bolkenhain	Bolkenhain	Postanstalt (Merzdorf, Kr. Bolkenhain).	
Merzdorf, Neu-, <i>D.</i>	Bolkenhain	Bolkenhain	Ruhbank.	
Merzdorf, ≡ <i>D., M.</i>	Breslau	Breslau	Wangern.	
Merzdorf (Märzdorf), <i>D.</i>	Glogau	Glogau	Salisch.	
Merzdorf, <i>D., Rg.</i>	Hoyerswerda	Hoyerswerda	Uhyst (Oberlausitz).	
Merzdorf, <i>D., Rg.</i>	Jauer	Jauer	Lobris.	
Merzdorf (Märzdorf), Mittel-, Nieder-, <i>D.</i>	Löwenberg (Schlesien)	Löwenberg (Schlesien)	Schnottseifen.	
Merzdorf, <i>D.</i>	Sagan	Priebus	Zibelle.	
Merzdorf, <i>D.</i>	Sagan	Sagan	Briesnitz (Kr. Sagan).	
Merzdorf, Klein-, <i>D., Rg.</i>	Schweidnitz	Schweidnitz	Ingramsdorf.	
Mesche, <i>D.</i>	Grünberg (Schlesien)	Kontopp	Kontopp.	
Meschkau, <i>D., Rg.</i>	Glogau	Glogau	Quaritz.	
Messinietz, <i>Vw.</i>	Gross- Wartenberg	Gross- Wartenberg	Gross- Wartenberg.	
Metschkau, ≡ <i>D.</i>	Striegau	Striegau	Ossig.	
Metschlau, ≡ <i>D.</i>	Sprottau	Sprottau	Waltersdorf (Bz. Liegnitz).	
* Mettkau, <i>D., Rg.</i>	Neumarkt (Schlesien)	Canth	Postanstalt.	
Meuselwitz, <i>D.</i>	Görlitz, Landkreis	Reichenbach (Oberlausitz)	Melaune.	
Meuselwitzer Feldhäuser, <i>Ab.</i>	Görlitz, Landkreis	Reichenbach (Oberlausitz)	Melaune.	
Mezerzitz, ≡ <i>D.</i>	Pless	Pless	Jankowitz (Oberschlesien).	
Michaelisthal, <i>D.</i>	Habelschwerdt	Mittelwalde (Schlesien)	Lauterbach (Kr. Habelschwerdt).	
Michalken, <i>D.</i>	Hoyerswerda	Hoyerswerda	Hoyerswerda.	
Michalkowitz, <i>D., Kalköfen</i>	Kattowitz (Oberschlesien)	Beuthen (Oberschlesien)	Postanstalt.	
Michalkowitz, <i>Kol.</i>	Rybnik	Rybnik	Rybnik.	
Michelau, ≡ <i>Mfl.</i>	Brieg (Bz. Breslau)	Löwen (Schlesien)	Böhmischdorf.	
Michelauer, <i>Dm., Zoll- u.</i> <i>Fischerhäuser</i>	Brieg (Bz. Breslau)	Löwen (Schlesien)	Böhmischdorf.	
Michelsbaude, <i>Bde.</i>	Hirschberg (Schlesien)	Hermsdorf (Kynast)	Schreiberhau.	
Michelsdorf, <i>D.</i>	Falkenberg (Oberschlesien)	Falkenberg (Oberschlesien)	Falkenberg (Oberschlesien).	

Namen der Ortschaften.	Kreis.	Amtsgerichts- bezirk.	Bestellungs- Postanstalt.	Berichtigungen.
Michelsdorf, <i>Kol.</i>	Frankenstein	Frankenstein	Raudnitz	
	(Schlesien)	(Schlesien)	(Bz. Breslau).	
Michelsdorf, Nieder-, <i>D.</i>	Goldberg-Haynau	Haynau	Haynau	
		(Schlesien)	(Schlesien).	
Michelsdorf (Bz. Liegnitz), <i>D.</i>	Landeshut	Liebau	Postanstalt.	
	(Schlesien)	(Schlesien)		
Michelsdorf, \approx <i>D.</i>	Leobschütz	Leobschütz	Branitz.	
Michelsdorf, <i>D.</i>	Lüben (Schlesien)	Lüben (Schlesien)	Seebnitz	
			(Bz. Liegnitz).	
Michelsdorf, <i>Kd., G.</i>	Namslau	Namslau	Namslau.	
Michelsdorf, <i>D., Rg.</i>	Neumarkt	Neumarkt	Zieserwitz.	
	(Schlesien)	(Schlesien)		
Michelsdorf, \approx <i>D.</i>	Schweidnitz	Zobten	Rogau - Rosenau.	
		(Bz. Breslau)		
Michelsdorf, Zuckerfabrik, \approx <i>Fb.</i>	Schweidnitz	Zobten	Mörschelwitz.	
		(Bz. Breslau)		
Michelsdorf, \approx <i>D., Rg.</i>	Waldenburg	Nieder-	Kynau.	
	(Schlesien)	Wüstegiersdorf		
Michelwitz, \approx <i>D.</i>	Brieg	Brieg	Brieg	
	(Bz. Breslau)	(Bz. Breslau)	(Bz. Breslau).	
Michelwitz, Neu-, <i>M.</i>	Brieg	Brieg	Grossleubusch.	
	(Bz. Breslau)	(Bz. Breslau)		
Michelwitz, <i>D.</i>	Strehlen	Strehlen	Wäldchen.	
	(Schlesien)	(Schlesien)		
Michelwitz, <i>D., Rg.</i>	Trebnitz	Trebnitz	Perschütz.	
	(Schlesien)	(Schlesien)		
Michniks Berge, <i>H.</i>	Gross-Strehlitz	Ujest	Ujest.	
Mickritz zu Deutsch-Jägel, <i>Vv.</i>	Strehlen	Strehlen	Schreibendorf.	
	(Schlesien)	(Schlesien)		
Miechowitz, <i>D.</i>	Beuthen	Beuthen	Postanstalt.	
	(Oberschlesien)	(Oberschlesien)		
Miechowitz, <i>Fo., Ab., Zg.</i>	Beuthen	Beuthen	Miechowitz.	
	(Oberschlesien)	(Oberschlesien)		
Miedar, \approx <i>D.</i>	Tarnowitz	Tarnowitz	Friedrichshütte.	
Miedzbrodzie (Medzibrose), <i>Kol.</i>	Namslau	Namslau	Noldau.	
Miedzna, <i>D.</i>	Pless	Pless	Pless.	
Mielcysko, <i>Fo.</i>	Tarnowitz	Tarnowitz	Georgenberg	
			(Oberschlesien).	
Mielerts Holzstiftfabrik, <i>Etbl.</i>	Glatz	Glatz	Altheide.	
Miersenzin, <i>Kol., Vv.</i>	Cosel (Schlesien)	Gnadenfeld	Kostenthal.	
Mierzencin, <i>Kol.</i>	Cosel (Schlesien)	Cosel (Schlesien)	Bauerwitz.	
Mierzencin, <i>Kol.</i>	Cosel (Schlesien)	Gnadenfeld	Matzkirch.	
Miesce, <i>D.</i>	Cosel (Schlesien)	Cosel (Schlesien)	Slawentzitz.	
Mikoluschka, <i>D.</i>	Tost-Gleiwitz	Tarnowitz	Tworog.	
Mikoschowina, <i>Hgr.</i>	Tost-Gleiwitz	Tost	Gross-Patschin.	
Mikulschütz, <i>D.</i>	Tarnowitz	Tarnowitz	Postanstalt.	
Milchau, <i>D., Rg.</i>	Glogau	Glogau	Weissholz.	
Milchawe, <i>Kol.</i>	Oels (Schlesien)	Bernstadt	Vielguth.	
		(Schlesien)		
Militsch, \approx <i>D., Jgh.</i>	Cosel (Schlesien)	Cosel (Schlesien)	Gross-Grauden.	
*Militsch (Bz. Breslau), <i>St.</i>	Militsch	Militsch	Postanstalt.	
	(Bz. Breslau)	(Bz. Breslau)		
Milkau, <i>D., Rg.</i>	Sprottau	Sprottau	Neustädte	
			(Bz. Liegnitz).	
Millowitz, <i>D., Vv.</i>	Cosel (Schlesien)	Gnadenfeld	Polnisch-	
			Neukirch.	
Milmiechthal, <i>Fo.</i>	Reichenbach	Reichenbach	Steinseifersdorf.	
	(Schlesien)	(Schlesien)		
Miltzig, <i>Kd.</i>	Grünberg	Grünberg	Saabor.	
	(Schlesien)	(Schlesien)		

Namen der Ortschaften.	Kreis.	Amtsgerichts- bezirk.	Bestellungs- Postanstalt.	Berichtigungen.
Minerva, <i>Kol.</i>	Kattowitz (Oberschlesien)	Kattowitz (Oberschlesien)	Antonienhütte.	
Minervaschacht, <i>Stgr.</i>	Zabrze	Zabrze	Ruda.	
Minken, <i>D.</i>	Ohlau	Ohlau	Postanstalt.	
Minkowsky, <i>D., Rg., Fo., M., Zg.</i>	Namslau	Namslau	Postanstalt.	
Minnaberg, <i>Vw.</i>	Tost-Gleiwitz	Peiskretschau	Peiskretscham.	
Miottek, <i>Kol.</i>	Lublinitz	Lublinitz	Stahlhammer.	
Mirkau, <i>≡ D.</i>	Oels (Schlesien)	Oels (Schlesien)	Hundsfeld.	
Mischline, <i>Zh.</i>	Lublinitz	Guttentag	Mischline.	
Mischline, <i>Fo.</i>	Gross-Strehlitz	Gross-Strehlitz	Mischline.	
*Mischline, <i>D.</i>	Gross-Strehlitz	Gross-Strehlitz	Postanstalt.	
Mischline, Königlich, <i>Kol.</i>	Oppeln	Oppeln	Mischline.	
Mischline, <i>Kol.</i>	Oppeln	Oppeln	Krascheow.	
Miserau, <i>D.</i>	Pless	Pless	Postanstalt.	
Miserau, <i>Vw.</i>	Tost-Gleiwitz	Gleiwitz	Preiswitz.	
Miskamühle, <i>M.</i>	Rosenberg (Oberschlesien)	Rosenberg (Oberschlesien)	Grosslassowitz.	
Miskowitz, <i>Kol.</i>	Münsterberg (Schlesien)	Münsterberg (Schlesien)	Steinkirche.	
Mislawitz, <i>D., Rg.</i>	Militsch (Bz. Breslau)	Militsch (Bz. Breslau)	Sulau.	
Missionshaus, <i>H.</i>	Neisse	Neisse	Mittelneuland.	
Mistitz, <i>≡ D.</i>	Cosel (Schlesien)	Cosel (Schlesien)	Slawikau.	
Mittel- wird gewöhnlich bei der Haupt- Ortsbezeichnung gefunden, z. B. Mittelarusdorf bei Arnsdorf.				
Mittelhof, <i>Vw.</i>	Gross-Strehlitz	Ujest	Salesche.	
Mittelhof bei Miserau, <i>Vw.</i>	Pless	Pless	Miserau.	
Mittelhof, <i>Vw.</i>	Pless	Nicolai	Ornontowitz.	
Mittelhof, <i>Vw.</i>	Pless	Sohrau (Oberschlesien)	Gollassowitz.	
Mittelhof, <i>Vw.</i>	Ratibor	Ratibor	Deutsch- Krawarn.	
Mittelhof, <i>Vw.</i>	Rybnik	Loslau	Jastrzemb.	
*Mittel-Lazisk, <i>D., Bh.</i>	Pless	Gleiwitz	Postanstalt.	
Mittelmühle, <i>M.</i>	Bunzlau	Bunzlau	Waldau (Oberlausitz).	
Mittelmühle, <i>M.</i>	Freystadt (Niederschlesien)	Beuthen (Oder)	Beuthen (Oder).	
Mittelmühle, <i>M.</i>	Grünberg (Schlesien)	Grünberg (Schlesien)	Grünberg (Schlesien).	
Mittelmühle, <i>M., Zg.</i>	Hoyerswerda	Hoyerswerda	Wittichenau.	
Mittelmühle (Sauermühle) bei Lobris, <i>M.</i>	Jauer	Jauer	Jauer.	
Mittelmühle bei Kolbnitz, <i>M.</i>	Jauer	Jauer	Peterwitz (Bz. Liegnitz).	
Mittelmühle, <i>M.</i>	Gross- Wartenberg	Gross- Wartenberg	Schollendorf.	
Mittelmühle, <i>M.</i>	Reichenbach (Schlesien)	Reichenbach (Schlesien)	Nieder- langseifersdorf.	
Mittelmühle, <i>M.</i>	Rybnik	Sohrau (Oberschlesien)	Sohrau (Oberschlesien).	
Mittelmühle, <i>M.</i>	Trebnitz (Schlesien)	Trebnitz (Schlesien)	Schlottau.	
Mittelneuland, <i>D.</i>	Neisse	Neisse	Postanstalt.	
Mittelvorwerk, <i>Vw., Fo.</i>	Lublinitz	Lublinitz	Lissau.	
*Mittelwalde (Schlesien), <i>St.</i>	Habelschwerdt	Mittelwalde (Schlesien)	Postanstalt.	

Namen der Ortschaften.	Kreis.	Amtsgerichts- bezirk.	Bestellungs- Postanstalt.	Berichtigungen.
Mittlau, Ober-, \approx , Mittel-, Nieder-, \approx D., Rg.	Bunzlau	Bunzlau	Thomaswaldau.	
Mizerau bei Preiswitz, Vw. Mlady-Kampki, Anth.	Tost-Gleiwitz Ratibor	Gleiwitz Ratibor	Gleiwitz. Odrau (Bz. Oppeln).	
Mletzko, Kol., Vw. Mlietsch, D.	Pless Nimptsch	Pless Zobten (Bz. Breslau)	Lonkau. Jordansmühl.	
Mlietsch, \approx D., Rg.	Steinau (Oder)	Steinau (Oder)	Raudten (Bz. Breslau), Stadt.	
Allynek, Fo. Allynek, Vw.	Pless Rosenberg (Oberschlesien)	Myslowitz Rosenberg (Oberschlesien)	Brzezinka. Rosenberg (Oberschlesien).	
Allynisko, Kol.	Ratibor	Ratibor	Odrau (Bz. Oppeln).	
Allynken, Hgr., M. Mochalla, Kol., Fb. Mochau, Klein-, Kol.	Lublinitz Lublinitz Jauer	Lublinitz Lublinitz Jauer	Pawonkau. Lissau. Leipe (Bz. Liegnitz).	
Mochau, Hinter-, D., Rg.	Jauer	Jauer	Pombsen (Schlesien).	
Mochau, Vorder-, Kol.	Schönau (Katzbach)	Schönau (Katzbach)	Schönau (Katzbach).	
Mochau, \approx D.	Neustadt (Oberschlesien)	Oberglogau	Oberglogau.	
Mochbern, Gross-, D.	Breslau	Breslau	Postanstalt (Grossmochbern).	
*Mochbern, Bh. Mochbern, Klein-, D. Mochholz, D., Ab.	Breslau Breslau Rothenburg (Oberlausitz)	Breslau Breslau Muskau	Postanstalt. Mochbern. Rietschen.	
Mochon, D.	Cosel (Schlesien)	Gross-Strehlitz	Leschnitz (Oberschlesien).	
*Mocker (Oberschlesien), D. Mocker, Haltestelle	Leobschütz Leobschütz	Leobschütz Leobschütz	Postanstalt. Mocker (Oberschlesien).	
Modelsdorf, D.	Goldberg-Haynau	Goldberg (Schlesien)	Postanstalt.	
*Modlau, D., Rg., Bh. Modlau, D., Dm. Modritz, D.	Bunzlau Glogau Freystadt (Niederschlesien)	Bunzlau Glogau Neusalz (Oder)	Postanstalt. Brostau. Deutsch- Wartenberg.	
Modzenowe, Kol.	Gross- Wartenberg	Neunittelwalde	Suschenhammer.	
Möbushäuser, Anth. von Burau, Kol.	Sagan	Halbau	Burau.	
*Möhlten, \approx D., Bh.	Glatz	Glatz	Eckersdorf (Kr. Neurode).	
Möhlten, Klein-, Kol. Mölmersdorf, D. Mölmersdorf, Fo. Mölke, Alt-, D.	Glatz Bolkenhain Bolkenhain Neurode	Glatz Bolkenhain Bolkenhain Neurode	Niedersteine. Hohenfriedberg. Quolsdorf. Ludwigsdorf (Kr. Neurode).	
Mölke, Neu-, Kol.	Neurode	Neurode	Ludwigsdorf (Kr. Neurode).	
Mölke, Fo.	Neurode	Neurode	Ludwigsdorf (Kr. Neurode).	
Mönau, D., Rg.	Hoyerswerda	Hoyerswerda	Uhyst (Oberlausitz).	
Mönchfurth, D.	Wohlau	Winzig	Altwohlau.	

Namen der Ortschaften.	Kreis.	Amtsgerichts- bezirk.	Bestellungs- Postanstalt.	Berichtigungen.
Mönchhof, <i>D.</i>	Liegnitz, Landkreis	Liegnitz	Grossbäudiss.	
Mönchmotschelnitz, \approx <i>D., Rg., Fo., M., Zg.</i>	Wohlau	Winzig	Herrn- motschelnitz.	
Mönchswald, <i>Fo.</i>	Jauer	Jauer	Brechelshof.	
Mörschelnitz, <i>D.</i>	Schweidnitz	Zobten (Bz. Breslau)	Postanstalt.	
Mösen Bahnhof, <i>Bh.</i>	Neisse	Ottmachau	Schwammelwitz.	
Mösen, <i>D.</i>	Neisse	Ottmachau	Schwammelwitz.	
Mösenhöhle, <i>H.</i>	Reichenbach (Schlesien)	Reichenbach (Schlesien)	Weigelsdorf.	
Möttig, <i>D., Zg., Fo.</i>	Liegnitz, Landkreis	Parchwitz	Spittelndorf.	
Mogwitz, <i>D.</i>	Grottkau	Neisse	Postanstalt.	
Mohauptmühle, <i>M.</i>	Trebnitz (Schlesien)	Trebnitz (Schlesien)	Schlottau.	
Mohnau, Klein-, <i>D.</i>	Schweidnitz	Zobten (Bz. Breslau)	Mettkau.	
Mohnau, Gross-, \approx <i>Pfd., Rg.</i>	Schweidnitz	Zobten (Bz. Breslau)	Fürstenau (Kr. Neumarkt).	
Mohnau-Hirschhaus, <i>H.</i>	Schweidnitz	Schweidnitz	Ströbel.	
Moholz, \approx <i>D.</i>	Rothenburg (Oberlausitz)	Niesky	Niesky.	
Moholz Zeche, <i>Bgw., Zg.</i>	Rothenburg (Oberlausitz)	Niesky	Niesky.	
Mohrau, Alt-, \approx , u. Neu-, <i>D.</i>	Habelschwerdt	Landeck (Schlesien)	Wilhelmsthal (Kr. Habelschwerdt).	
Mohrau, \approx <i>D.</i>	Neisse	Neisse	Bielau (Kr. Neisse).	
*Mois, Ober- u. Nieder-, <i>D.</i>	Löwenberg (Schlesien)	Löwenberg (Schlesien)	Löwenberg (Schlesien).	
Mois, Ober-, \approx <i>D.</i>	Neumarkt (Schlesien)	Neumarkt (Schlesien)	Zieserwitz.	
Mois, Nieder-, <i>D.</i>	Neumarkt (Schlesien)	Neumarkt (Schlesien)	Zieserwitz.	
Moisdorf, <i>D., Rg., Fo.</i>	Jauer	Jauer	Jauer.	
Mojavola, <i>Jgh.</i>	Gross- Wartenberg	Neumittelwalde	Honig.	
Mokrau, <i>D.</i>	Neustadt (Oberschlesien)	Neustadt (Oberschlesien)	Schelitz (Bz. Oppeln).	
*Mokrau, \approx <i>D., Kol., Bh.</i>	Pless	Nicolai	Nicolai.	
Mokrauer Grube, <i>Stgr.</i>	Pless	Nicolai	Nicolai.	
Mokrauerhütte, <i>Kol.</i>	Pless	Nicolai	Nicolai.	
Mokrauer Kieferberg, <i>Kol.</i>	Pless	Nicolai	Bradegrube.	
Mokro-Danietz, <i>D., M.</i>	Oppeln	Oppeln	Chronstau.	
Mokrolohna, <i>D.</i>	Gross-Strehlitz	Gross-Strehlitz	Gross-Strehlitz.	
Mokrus, <i>Kol.</i>	Lublinitz	Lublinitz	Stahlhammer.	
Mokrusch, <i>Kol.</i>	Lublinitz	Lublinitz	Woischnik.	
Moldenberg, <i>Gh.</i>	Bunzlau	Bunzlau	Eichberg.	
Mollna, \approx <i>D.</i>	Lublinitz	Lublinitz	Cziasnau.	
Mollwitz, \approx <i>D.</i>	Brieg (Bz. Breslau)	Brieg (Bz. Breslau)	Brieg (Bz. Breslau).	
Moltkefelsen, <i>Bde.</i>	Hirschberg (Schlesien)	Hermisdorf (Kynast)	Schreiberhau.	
Mondschütz, <i>D., Rg.</i>	Wohlau	Wohlau	Postanstalt.	
Monkolowitz, <i>Kol.</i>	Pless	Nicolai	Tichau.	
Monplaisir, <i>Wh.</i>	Oels (Schlesien)	Oels (Schlesien)	Oels (Schlesien).	
Morawa, <i>Kol.</i>	Kattowitz (Oberschlesien)	Myslowitz	Schoppinitz.	

Namen der Ortschaften.	Kreis.	Amtsgerichts- bezirk.	Bestellungs- Postanstalt.	Berichtigungen.
Morawetzhof, <i>Vw.</i>	Ratibor	Hultschin	Beneschau (Oberschlesien).	
Morzinek, <i>Kol.</i>	Oppeln	Kupp	Krentzburger- hütte.	
Mordschenke, <i>Gh.</i>	Rothenburg (Oberlausitz)	Niesky	Mücka (Oberlausitz).	
Mordschenke, <i>Gh.</i>	Sagan	Halbau	Wiesau (Kr. Sagan).	
Morenthäl, <i>Vw.</i>	Steinau (Oder)	Steinau (Oder)	Raudten (Bz. Breslau), Bhf.	
Morgenau (Marienau), <i>D.</i>	Breslau	Breslau	Breslau I.	
Morgenhäuser bei Wienschwitz, <i>Kol.</i>	Rosenberg (Oberschlesien)	Landsberg (Oberschlesien)	Landsberg (Oberschlesien).	
Morgenröthe, <i>Kol.</i>	Neurode	Neurode	Hausdorf (Kr. Neurode).	
*Morgenroth, <i>Bh., Kol.</i>	Beuthen (Oberschlesien)	Beuthen (Oberschlesien)	Postanstalt.	
Morgenrothgrube, <i>Stgr.</i>	Kattowitz (Oberschlesien)	Myslowitz	Schoppinitz.	
Morgenseite, <i>Kol.</i>	Görlitz, Landkreis	Görlitz	Rauscha.	
Morgenstern, <i>D.</i>	Glogau	Glogau	Salisch.	
Morgensterngrube, <i>Hgr.</i>	Kattowitz (Oberschlesien)	Myslowitz	Kleindombrowka.	
Morgensternwerk, <i>Fb., Hw.</i>	Bolkenhain	Bolkenhain	Merzdorf (Kr. Bolkenhain).	
Morgi, <i>Anth.</i> Brzezinka	Kattowitz (Oberschlesien)	Myslowitz	Brzezinka.	
Morischau, <i>D.</i>	Glatz	Glatz	Wartha.	
Moritzfelde, <i>D.</i>	Landeshut (Schlesien)	Landeshut (Schlesien)	Pfaffendorf (Kr. Landeshut).	
Moritzhütte, <i>Hw.</i>	Zabrze	Beuthen (Oberschlesien)	Bobrek.	
Moritzschacht, <i>Stgr.</i>	Kattowitz (Oberschlesien)	Kattowitz (Oberschlesien)	Laurahütte.	
Mortka, <i>D., Rg.</i>	Hoyerswerda	Hoyerswerda	Lohsa.	
Moschezenitz, <i>≡ D.</i>	Rybnik	Loslau	Jastrzemb.	
Moschen, <i>D., Dm.</i>	Neustadt (Oberschlesien)	Neustadt (Oberschlesien)	Kujan (Oberschlesien).	
Moschendorf, <i>D.</i>	Goldberg-Haynau	Goldberg (Schlesien)	Kaiserswaldau.	
Moschwitz, <i>≡ D.</i>	Münsterberg (Schlesien)	Münsterberg (Schlesien)	Heinrichau (Bz. Breslau).	
Moscisko, <i>Kol.</i>	Ohlau	Ohlau	Laskowitz (Bz. Breslau).	
Moscisk, <i>Dorfth.</i>	Pless	Nicolai	Orzesche.	
Moselache, Alt-, <i>Kol.</i>	Brieg (Bz. Breslau)	Brieg (Bz. Breslau)	Tschöplowitz.	
Moselache, Neu-, <i>D.</i>	Brieg (Bz. Breslau)	Brieg (Bz. Breslau)	Tschöplowitz.	
Mosnik, <i>M.</i>	Rybnik	Rybnik	Rybnik.	
Mostken, <i>Fo.</i>	Gross-Strehlitz	Gross-Strehlitz	Sandowitz.	
Mosswitz, <i>≡ D.</i>	Glogau	Glogau	Kuttlau.	
Mosurau, <i>D.</i>	Cosel (Schlesien)	Cosel (Schlesien)	Schonowitz.	
Mosziska, <i>Eisenbahnhaltepunkt</i>	Cosel (Schlesien)	Cosel (Schlesien)	Slawentzitz.	
*Moys, Ober- u. Nieder-, <i>D., Zg.</i>	Görlitz, Landkreis	Görlitz	Postanstalt (Moys).	
Mruwka, <i>Kol.</i>	Kreuzburg (Oberschlesien)	Pitschen	Roschkowitz.	
Mschanna, Ober- u. Nieder-, <i>D.</i>	Rybnik	Loslau	Jastrzemb.	
Mschanner Grenzhäuser, <i>Dorfanth.</i>	Rybnik	Loslau	Jastrzemb.	

Namen der Ortſchaften.	Kreis.	Amtsgerichts- bezirk.	Beſtellungs- Poſtamt.	Berichtigungen.
Muchenitz, <i>≡ D.</i> Muchowitz, <i>D.</i>	Oppeln Kattowitz (Oberschlesien)	Oppeln Kattowitz (Oberschlesien)	Comprachtschütz. Kattowitz (Oberschlesien).	
Muckendorf, <i>D.</i> Muckerau, <i>D., Rg.</i>	Lüben (Schlesien) Neumarkt (Schlesien)	Lüben (Schlesien) Neumarkt (Schlesien)	Lüben (Schlesien). Deutsch-Lissa.	
*Mücka (Oberlausitz), <i>D., Ab., Bh.</i>	Rothenburg (Oberlausitz)	Niesky	Poſtamt.	
Mückendorf, <i>D.</i> Mückendorf, <i>D., Rg.</i>	Sprottau Strehlen (Schlesien)	Sprottau Strehlen (Schlesien)	Sprottau. Ruppertsdorf (Schlesien).	
Mückengrund, <i>Kol.</i> Mückengrund, <i>Ab.</i> Mückenhäuser, <i>Ab.</i> Mückenhain, <i>D., Rg., Fo., Schu.</i>	Habelschwerdt Habelschwerdt Habelschwerdt Rothenburg (Oberlausitz)	Habelschwerdt Habelschwerdt Habelschwerdt Rothenburg (Oberlausitz)	Wölfelsgrund. Wölfelsgrund. Altwaltersdorf. Kodersdorf.	
Mückenhain, <i>M.</i>	Rothenburg (Oberlausitz)	Rothenburg (Oberlausitz)	Horka (Oberlausitz).	
Mügwitz, <i>D.</i> Mühlſchütz, Klein-, <i>≡ D.</i>	Glatz Oels (Schlesien)	Glatz Oels (Schlesien)	Glatz. Laskowitz (Bz. Breslau).	
Mühlſchütz, Ober-, Mittel- u. Nieder-, <i>≡ D., Rg., Schf., Zg.</i> Mühlbach, Groß- u. Klein-, <i>D.</i>	Oels (Schlesien) Habelschwerdt	Bernstadt (Schlesien) Landeck (Schlesien)	Lampersdorf (Kr. Oels). Seitenberg (Bz. Breslau).	
Mühlbach, <i>D.</i> Mühlbach, <i>Kol.</i>	Sagan Waldenburg (Schlesien)	Priebus Waldenburg (Schlesien)	Zibelle. Kynau.	
Mühlberge, <i>H.</i>	Breslau	Breslau	Kottwitz (Kr. Breslau).	
Mühlbock, Ober- u. Nieder-, <i>D.</i> Mühlbock, <i>D., Fo.</i> Mühlbock, <i>D.</i> Mühlchen, <i>G.</i> Mühlchen, <i>D., Fo.</i> Mühlhörfel, <i>Ab.</i>	Bunzlau Bunzlau Görlitz, Landkreis Lublinitz Namslau Oels (Schlesien)	Bunzlau Bunzlau Görlitz Lublinitz Namslau Oels (Schlesien)	Tiefenfurt. Tiefenfurt. Tiefenfurt. Lubſchau. Namslau. Kunersdorf (Kr. Oels).	
Mühlhof, <i>Ab.</i>	Oels (Schlesien)	Oels (Schlesien)	Kunersdorf (Kr. Oels).	
Mühlhof, <i>D.</i>	Glatz	Glatz	Gabersdorf (Kr. Glatz).	
Mühlhof, <i>D.</i>	Grünberg (Schlesien)	Grünberg (Schlesien)	Friedrichshuld.	
Mühlhof (Rabishau), <i>Ab.</i>	Löwenberg (Schlesien)	Friedeberg (Queis)	Rabishau.	
Mühle bei Berzdorf, <i>M.</i>	Münſterberg (Schlesien)	Münſterberg (Schlesien)	Kunzendorf (Kr. Münſterberg).	
Mühle bei Eichau, <i>M.</i>	Münſterberg (Schlesien)	Münſterberg (Schlesien)	Münſterberg (Schlesien).	
Mühle bei Gauers, <i>M.</i> Mühle bei Kunzendorf, <i>M.</i>	Grottkau Münſterberg (Schlesien)	Ottmachau Münſterberg (Schlesien)	Gauers. Kunzendorf (Kr. Münſterberg).	
Mühle bei Tharnau, <i>M.</i> Mühle'sche Beſitzung, <i>G.</i>	Grottkau Görlitz, Landkreis	Ottmachau Görlitz	Gauers. Charlottenhof (Oberlausitz).	
Mühlen, <i>Ab.</i> Mühlen, <i>Vu.</i>	Habelschwerdt Kreuzburg (Oberschlesien)	Habelschwerdt Pitschen	Altloſnitz. Pitschen.	
Mühlgaſt, <i>D., Rg.</i>	Steinau (Oder)	Steinau (Oder)	Raudten (Bz. Breslau), Bhf.	

Namen der Ortschaften.	Kreis.	Amtsgerichts- bezirk.	Bestellungs- Postanstalt.	Berichtigungen.
Mühlheide, <i>Hgr.</i>	Lüben (Schlesien)	Lüben (Schlesien)	Jacobsdorf (Bz. Liegnitz).	
Mühlhof bei Rosen, <i>Schf.</i>	Kreuzburg (Oberschlesien)	Kreuzburg (Oberschlesien)	Konstadt.	
Mühlräditz, <i>D.</i>	Lüben (Schlesien)	Lüben (Schlesien)	Postanstalt.	
Mühlrose, <i>D., Ab., Fo.</i>	Rothenburg (Oberlausitz)	Muskau	Schleife.	
Mühlsdorf, <i>Kol.</i>	Bunzlau	Bunzlau	Bunzlau.	
Mühlsdorf, <i>D.</i>	Neustadt (Oberschlesien)	Neustadt (Oberschlesien)	Schmitsch.	
Mühlseiffen, <i>D.</i>	Löwenberg (Schlesien)	Greiffenberg (Schlesien)	Greiffenstein.	
Mühlsteinbruch, <i>Hgr.</i>	Löwenberg (Schlesien)	Friedeberg (Queis)	Kesselsdorf.	
Mühlvorwerk, <i>Vw.</i>	Grünberg (Schlesien)	Grünberg (Schlesien)	Saabor.	
Mühlwald, <i>Vw.</i>	Grünberg (Schlesien)	Grünberg (Schlesien)	Liebenzig.	
Mühlwalde, <i>Kol.</i>	Löwenberg (Schlesien)	Lähn	Schönwaldau (Bz. Liegnitz).	
Mühlwitz, Ober-, \approx u. Nieder-, <i>D., Rg.</i>	Oels (Schlesien)	Bernstadt (Schlesien)	Reesewitz.	
Mühnitz, <i>D., Rg., Wssm.</i>	Trebnitz (Schlesien)	Trebnitz (Schlesien)	Trebnitz (Schlesien).	
Mülichen, <i>G.</i>	Lublinitz	Lublinitz	Woischnik.	
Münchebruch, <i>Hgr.</i>	Bunzlau	Bunzlau	Waldau (Oberlausitz).	
Münchhausen, <i>D.</i>	Oppeln	Oppeln	Friedrichsgrätz.	
Münchhof, <i>D., Rg.</i>	Münsterberg (Schlesien)	Münsterberg (Schlesien)	Schreibendorf.	
Münchwitz, <i>D.</i>	Breslau	Breslau	Rothsürben.	
Münchwitz, \approx <i>D.</i>	Gross- Wartenberg	Gross- Wartenberg	Bralin.	
*Münsterberg (Schlesien), <i>St.</i>	Münsterberg (Schlesien)	Münsterberg (Schlesien)	Postanstalt.	
Mürschau, <i>D.</i>	Glogau	Glogau	Schönan (Kr. Glogau).	
Muhray, \approx <i>D., Rg.</i>	Striegau	Striegau	Striegau.	
Mulkwitz, <i>D., Ab., Fo.</i>	Rothenburg (Oberlausitz)	Muskau	Schleife.	
Mullwitz, <i>D.</i>	Falkenberg (Oberschlesien)	Falkenberg (Oberschlesien)	Graase.	
Munmelgruben, <i>Ab.</i>	Hirschberg (Schlesien)	Hermisdorf (Kynast)	Hain (Riesengebirge).	
Muritsch, Gross-, <i>D., Rg., Zg.</i>	Trebnitz (Schlesien)	Trebnitz (Schlesien)	Oberrnigk.	
Muritsch, Klein-, <i>D., Rg.</i>	Trebnitz (Schlesien)	Trebnitz (Schlesien)	Oberrnigk.	
Murkau, <i>Kr.</i>	Gross-Strehlitz	Guttentag	Mischline.	
*Murow, <i>Kol., Oföst.</i>	Oppeln	Kupp	Postanstalt.	
Muschlitz, \approx <i>D., Dm.</i>	Gross- Wartenberg	Festenberg	Festenberg.	
*Muskau, <i>St., Bh., Bd.</i>	Rothenburg (Oberlausitz)	Muskau	Postanstalt.	
Muskauer Kohlengruben, <i>Gr.</i>	Rothenburg (Oberlausitz)	Muskau	Muskau.	
Musternick, \approx <i>D., Rg.</i>	Glogau	Polkwitz	Neusorge (Schlesien).	
Muthwill, <i>Fo.</i>	Grünberg (Schlesien)	Grünberg (Schlesien)	Sawade.	

Namen der Ortschaften.	Kreis.	Amtsgerichts- bezirk.	Bestellungs- Postanstalt.	Berichtigungen.
Mutzkau, <i>Kol.</i>	Neustadt (Oberschlesien)	Oberlogau	Kujan (Oberschlesien).	
Myschogora, <i>Kol.</i>	Rybnik	Rybnik	Nieborowitz.	
*Myslowitz, <i>St.</i>	Kattowitz (Oberschlesien)	Myslowitz	Postanstalt.	
Myslowitzgrube, <i>Gr.</i>	Kattowitz (Oberschlesien)	Myslowitz	Myslowitz.	
Mzyken bei Babinitz, <i>Ab.</i>	Lublinitz	Lublinitz	Boronow.	
Mzyken bei Boronow, <i>Kol.</i>	Lublinitz	Lublinitz	Boronow.	

Namen der Ortschaften.	Kreis.	Amtsgerichts- bezirk.	Bestellungs- Postanstalt.	Berichtigungen.
N.				
Naasdorf, <i>D.</i>	Neisse	Neisse	Bischofswalde (Oberschlesien).	
Nabot, <i>H.</i>	Grünberg (Schlesien)	Grünberg (Schlesien)	Grünberg (Schlesien).	
*Nacló, <i>D., Bh., Kalkwerk</i>	Tarnowitz	Tarnowitz	Postanstalt.	
Naczinna, <i>Kol.</i>	Rybnik	Rybnik	Rybnik.	
Nädilitz, <i>Gross-, D., Rg.</i>	Breslau	Breslau	Postanstalt (Grossnädilitz).	
Nädilitz, <i>Klein-, D.</i>	Breslau	Breslau	Grossnädilitz.	
Nährschütz, <i>D.</i>	Steinau (Oder)	Steinau (Oder)	Köben.	
Nahrten, <i>≡ D., Rg.</i>	Guhrau (Bz. Breslau)	Guhrau (Bz. Breslau)	Schüttlau.	
Nakel, <i>D., Fo.</i>	Oppeln	Oppeln	Stubendorf (Kr. Gross-Strehlitz).	
*Namslau, <i>St.</i>	Namslau	Namslau	Postanstalt.	
Nankalla (Fliedermühle), <i>M.</i>	Kreuzburg (Oberschlesien)	Kreuzburg (Oberschlesien)	Kreuzburg (Oberschlesien).	
Naplatek, <i>Ab.</i>	Lublinitz	Lublinitz	Pawonkau.	
Naplatken bei Schwieben, <i>Vv.</i>	Tost-Gleiwitz	Tost	Schwieben.	
Napoleongrube, <i>Stgr.</i>	Pless	Nicolai	Nicolai.	
Nappatsch, <i>Kol.</i>	Rothenburg (Oberlausitz)	Muskau	Rietschen.	
Nardt'er Weinberg, <i>Kol. und 2. Ab.</i>	Hoyerswerda	Hoyerswerda	Hoyerswerda.	
Nardt, <i>D.</i>	Hoyerswerda	Hoyerswerda	Hoyerswerda.	
Naselwitz, <i>≡ D., Dm.</i>	Nimptsch	Zobten (Bz. Breslau)	Zobten (Bz. Breslau).	
Nassadel, <i>≡ D.</i>	Kreuzburg (Oberschlesien)	Kreuzburg (Oberschlesien)	Uschütz.	
Nassadel, <i>Nieder-, Kol.</i>	Kreuzburg (Oberschlesien)	Kreuzburg (Oberschlesien)	Uschütz.	
*Nassadel, <i>Kd., Rg.</i>	Namslau	Namslau	Postanstalt	
Nassadel, <i>D., Rg.</i>	Gross- Wartenberg	Gross- Wartenberg	Bralin.	
Nass-Brockut, <i>D., Dm.</i>	Nimptsch	Nimptsch	Karzen.	
Nassiedel, <i>D.</i>	Leobschütz	Katscher	Postanstalt.	
Natschkau, <i>D.</i>	Neisse	Neisse	Bösdorf (Schlesien).	
Natternmühle, <i>M.</i>	Freystadt (Niederschlesien)	Beuthen (Oder)	Beuthen (Oder).	
Nauke, <i>D., Rg.</i>	Oels (Schlesien)	Bernstadt (Schlesien)	Wabnitz.	
Naumburg (Queis), <i>St.</i>	Bunzlau	Naumburg (Queis)	Postanstalt.	
Naumburg (Bober), <i>St. Schl. Probstei</i>	Sagan	Sagan	Postanstalt.	
Naundorf, <i>D., Ab.</i>	Calau	Senftenberg (Lausitz)	Ruhland.	
Nauseney, <i>Kol.</i>	Neurode	Wünschelburg	Heuscheuer- Carlsberg.	
Nawa, <i>Kol.</i>	Zabrze	Zabrze	Mikultschütz.	
Nechlau, <i>D., Rg.</i>	Guhrau (Bz. Breslau)	Guhrau (Bz. Breslau)	Schüttlan.	
Nehringsmühle, <i>M.</i>	Trebnitz (Schlesien)	Trebnitz (Schlesien)	Schlottan.	

Namen der Ortschaften.	Kreis.	Amtsgerichtsbezirk.	Bestellungs-Postanstalt.	Berichtigungen.
Neiberg (Neiprich, Neu-Berghäuser, Neidberg), <i>Kol.</i>	Lauban	Lauban	Friedersdorf (Kr. Lauban).	
Neida, Gross- u. Klein-, = <i>D.</i>	Hoyerswerda	Hoyerswerda	Hoyerswerda.	
Neida, <i>D., Fo.</i>	Hoyerswerda	Hoyerswerda	Lohsa.	
Neidberg (Neiberg, Neiprich, Neuberghäuser), <i>Kol.</i>	Lauban	Lauban	Friedersdorf (Kr. Lauban).	
Neidchen, <i>D., Rg.</i>	Strehlen	Strehlen	Wäldchen.	
Neiderei, = <i>D.</i>	(Schlesien) Trebmitz	(Schlesien) Trebmitz	Schawoine.	
Neidhardt, <i>Kol.</i>	Sprottau	Sprottau	Princkenau.	
Neidmühle, <i>M.</i>	Steinan (Oder)	Steinau (Oder)	Steinau (Oder).	
Neiprich (Neu-Berghäuser, Neidberg, Neiberg), <i>Kol.</i>	Lauban	Lauban	Friedersdorf (Kr. Lauban).	
Neissbach, Alt- u. Neu-, = <i>D.</i>	Habelschwerdt	Mittelwalde (Schlesien)	Thanndorf.	
*Neisse, <i>St.</i>	Neisse	Neisse	Postanstalt.	
Neisse, <i>Bh.</i>	Neisse	Neisse	Neisse.	
Neissemühle (Holzschleiferei), <i>Schlff.</i>	Rothenburg (Oberlausitz)	Rothenburg (Oberlausitz)	Rothenburg (Oberlausitz).	
*Nendza, <i>D.</i>	Ratibor	Ratibor	Postanstalt.	
Nendzamühle, <i>M.</i>	Rosenberg (Oberschlesien)	Landsberg (Oberschlesien)	Uschütz.	
Neukersdorf, <i>D., Rg., Fh., Zuckerfb.</i>	Freystadt (Niederschlesien)	Beuthen (Oder)	Beuthen (Oder).	
Neoschütz, = <i>D., Dm., M.</i>	Münsterberg (Schlesien)	Münsterberg (Schlesien)	Steinkirche.	
Nerbotin, <i>D.</i>	Glatz	Lewin	Lewin.	
Nesigode, = <i>D., Dm., Jagdschl., Oföst.</i>	Militsch (Bz. Breslau)	Trachenberg (Schlesien)	Radziunz.	
Nesselgrund, <i>D., Oföst.</i>	Habelschwerdt	Habelschwerdt	Altheide.	
Nesselgrund, <i>Kol.</i>	Waldenburg (Schlesien)	Waldenburg (Schlesien)	Reussendorf.	
Nesselwitz, = <i>D.</i>	Cosel (Schlesien)	Cosel (Schlesien)	Cosel (Schlesien).	
Nesselwitz, <i>D.</i>	Militsch (Bz. Breslau)	Militsch (Bz. Breslau)	Kraschnitz.	
Netsche, = <i>D., Dm.</i>	Oels (Schlesien)	Oels (Schlesien)	Bohrau (Kr. Oels).	
*Nettkow, Polnisch-, <i>D.</i>	Grünberg (Schlesien)	Grünberg (Schlesien)	Postanstalt (Poln. Nettkow).	
Nettkow, Neu-, <i>D.</i>	Grünberg (Schlesien)	Grünberg (Schlesien)	Rothenburg (Oder).	
Nettschütz, <i>D., Rg.</i>	Freystadt (Niederschlesien)	Freystadt (Niederschlesien)	Neustädte (Bz. Liegnitz).	
Neu- wird gewöhnlich bei der Hauptortsbezeichnung gefunden, z. B. Neuberun bei Berun.				
Neubarnitz, <i>D.</i>	Militsch (Bz. Breslau)	Militsch (Bz. Breslau)	Sulau.	
Neu-Berlin, <i>Fo.</i>	Sagan	Sagan	Naumburg (Bober).	
Neubielau, <i>D.</i>	Reichenbach (Schlesien)	Reichenbach (Schlesien)	Oberlangenbielau.	
Neubrunn, <i>D.</i>	Habelschwerdt	Habelschwerdt	Altlomnitz.	
Neudeck, = <i>D., Dm., Zh.</i>	Glatz	Glatz	Niederhansdorf (Bz. Breslau).	
Neudeck, Ober- u. Nieder-, <i>D., Kol.</i>	Glogau	Polkwitz	Buchwald (Kr. Glogau).	
Neudeck, <i>Dorfanth.</i>	Neustadt (Oberschlesien)	Neustadt (Oberschlesien)	Neustadt (Oberschlesien).	

Namen der Ortschaften.	Kreis.	Amtsgerichts- bezirk.	Bestellungs- Postanstalt.	Berichtigungen.
Neudeck, <i>Kol.</i>	Nimptsch	Nimptsch	Nimptsch.	
Neudeck (Oberschlesien), <i>D.</i>	Tarnowitz	Tarnowitz	Postanstalt.	
Neudeck, <i>Vw., Fo., Gärtnerei, Gasanstalt.</i>	Tarnowitz	Tarnowitz	Neudeck (Oberschlesien).	
Neudecker Thongrube, <i>Gr.</i>	Zabrze	Zabrze	Zabrze.	
Neudeckmühle, <i>Kol.</i>	Wohlau	Wohlau	Grosskreidel.	
Neudörfel am Krähenbusch, <i>Kol.</i>	Bolkenhain	Bolkenhain	Altreichenau (Schlesien).	
Neudörfel am Hartenberge, <i>Kol.</i>	Bolkenhain	Bolkenhain	Altreichenau (Schlesien).	
Neudörfel, <i>D.</i>	Freystadt (Niederschlesien)	Freystadt (Niederschlesien)	Herwigsdorf.	
Neudörfel, <i>Ab.</i>	Neumarkt (Schlesien)	Neumarkt (Schlesien)	Nimkau.	
Neudörfel bei Owschütz, <i>Kol.</i>	Ratibor	Ratibor	Kreuzenort.	
Neudörfel, <i>D.</i>	Sagan	Priebus	Zibelle.	
Neudörfel (Neudittmannsdorf), <i>Kol.</i>	Waldenburg (Schlesien)	Waldenburg (Schlesien)	Dittmannsdorf (Bz. Breslau).	
Neudorf, \approx Gross-, <i>D., Rg., Schf.</i>	Brieg (Bz. Breslau)	Brieg (Bz. Breslau)	Brieg (Bz. Breslau).	
Neudorf, <i>Kol.</i>	Neisse	Ziegenhals	Grosskunzendorf (Bz. Oppeln).	
Neudorf, Klein-, <i>D.</i>	Brieg (Bz. Breslau)	Löwen (Schlesien)	Löwen (Schlesien).	
Neudorf, <i>Kol.</i>	Bunzlau	Bunzlau	Siegersdorf.	
Neudorf, <i>Kol.</i>	Cosel (Schlesien)	Cosel (Schlesien)	Kandzin.	
Neudorf, Klein-, <i>Kol.</i>	Frankenstein (Schlesien)	Frankenstein (Schlesien)	Schönheide (Bz. Breslau).	
Neudorf, <i>D.</i>	Freystadt (Niederschlesien)	Freystadt (Niederschlesien)	Herzogswaldau.	
Neudorf am Rennwege, \approx <i>D.</i>	Goldberg-Haynau	Goldberg (Schlesien)	Goldberg (Schlesien).	
Neudorf am Gröditzberge, \approx <i>D.</i>	Goldberg-Haynau	Goldberg (Schlesien)	Gröditzberg.	
Neudorf, <i>D.</i>	Gross-Strehlitz	Gross-Strehlitz	Gross-Strehlitz.	
Neudorf, <i>Vw.</i>	Gross-Strehlitz	Gross-Strehlitz	Keltsch.	
Neudorf, Klein-, <i>D., Zh.</i>	Grottkau	Grottkau.	Grottkau.	
Neudorf, <i>D.</i>	Guhrau (Bz. Breslau)	Guhrau (Bz. Breslau)	Seitsch (Schlesien).	
Neudorf (Neufischbach), <i>D.</i>	Hirschberg (Schlesien)	Schmiedeberg (Riesengebirge)	Fischbach (Riesengebirge).	
Neudorf, Königl., <i>D.</i>	Hoyerswerda	Hoyerswerda	Burghammer.	
Neudorf, Klösterl., <i>D.</i>	Hoyerswerda	Hoyerswerda	Wittichenau.	
Neudorf, Gross- u. Klein-, <i>D.</i>	Jauer	Jauer	Leipe (Bz. Liegnitz).	
Neudorf, <i>D.</i>	Kattowitz (Oberschlesien)	Kattowitz (Oberschlesien)	Antonienhütte.	
Neudorf, \approx <i>D., Vw., M.</i>	Kreuzburg (Oberschlesien)	Pitschen	Costau.	
Neudorf, \approx <i>D.</i>	Leobschütz	Leobschütz	Leobschütz.	
Neudorf, <i>D., Rg.</i>	Liegnitz, Landkreis	Liegnitz	Liegnitz 4 (Jauerstrasse).	
Neudorf, <i>D.</i>	Lüben (Schlesien)	Lüben (Schlesien)	Parchau (Schlesien).	
Neudorf, <i>D.</i>	Militsch (Bz. Breslau)	Militsch (Bz. Breslau)	Sulau.	
Neudorf, <i>D.</i>	Militsch (Bz. Breslau)	Trachenberg (Schlesien)	Radziunz.	
Neudorf, \approx <i>D.</i>	Neumarkt (Schlesien)	Canth	Canth, Stadt.	

Namen der Ortschaften.	Kreis.	Amtsgerichts- bezirk.	Bestellungs- Postanstalt.	Berichtigungen.
Neudorf, \approx D.	Neurode	Neurode	Ebersdorf (Kr. Neurode).	
Neudorf, D.	Neustadt (Oberschlesien)	Neustadt (Oberschlesien)	Kujau (Oberschlesien).	
Neudorf, \approx D., Rg., M.	Nimptsch	Nimptsch	Dirsdorf.	
Neudorf, Klein-, D.	Grottkau	Grottkau	Grottkau.	
Neudorf, D., Thronlehn, Dm.	Oels (Schlesien)	Bernstadt (Schlesien)	Bernstadt (Schlesien).	
Neudorf, D., Rg.	Oels (Schlesien)	Oels (Schlesien)	Juliusburg.	
Neudorf, Königl., \approx D.	Oppeln	Oppeln	Oppeln.	
Neudorf, Fo.	Gross- Wartenberg	Gross- Wartenberg	Bralin.	
Neudorf, Fürstl., \approx D., G.	Gross- Wartenberg	Gross- Wartenberg	Bralin.	
Neudorf, \approx D.	Gross- Wartenberg	Festenberg	Goschütz.	
Neudorf (Eule), D., Rg.	Reichenbach (Schlesien)	Reichenbach (Schlesien)	Postanstalt.	
Neudorf, D.	Rosenberg (Oberschlesien)	Landsberg (Oberschlesien)	Zawisna.	
Neudorf, Kol.	Rosenberg (Oberschlesien)	Rosenberg (Oberschlesien)	Zembowitz.	
Neudorf, D.	Rothenburg (Oberlausitz)	Niesky	Mücka (Oberlausitz).	
Neudorf (Wachen), \approx D.	Rothenburg (Oberlausitz)	Muskau	Keula (Schlesien).	
Neudorf, D.	Rybnik	Rybnik	Lissek.	
Neudorf, Kol.	Rybnik	Loslau	Oberschwirklan.	
Neudorf, Kol.	Rybnik	Sohrau (Oberschlesien)	Sohrau (Oberschlesien).	
Neudorf an der Tschirne, D.	Sagan	Halbau	Halbau.	
Neudorf, D.	Sagan	Priebus	Zibelle.	
Neudorf, \approx D.	Schweidnitz	Schweidnitz	Königszelt.	
Neudorf, D., Rg.	Steinau (Oder)	Steinau (Oder)	Steinau (Oder).	
Neudorf, Kol.	Tost - Gleiwitz	Gleiwitz	Gleiwitz.	
Neudorf, D.	Tost - Gleiwitz	Gleiwitz	Kieferstädtel.	
Neudorf, D.	Tost - Gleiwitz	Tarnowitz	Tworog.	
Neudorf, D.	Waldenburg (Schlesien)	Friedland (Bz. Breslau)	Friedland (Bz. Breslau).	
Neudorf, \approx Kd.	Wohlau	Wohlau	Dyhernfurth.	
Neue Försterei, Fo.	Schweidnitz	Schweidnitz	Grosswierau.	
Neue Försterei, Fo.	Reichenbach (Schlesien)	Reichenbach (Schlesien)	Nieder- langseifersdorf.	
Neue Forstkolonie, Kol.	Sagan	Sagan	Sagan.	
Neue Fortunagrube, Gr.	Beuthen (Oberschlesien)	Beuthen (Oberschlesien)	Beuthen (Oberschlesien).	
Nene Häuser, Hgr.	Zabrze	Zabrze	Antonienhütte.	
Neue Maugscht, Hgr.	Grünberg (Schlesien)	Grünberg (Schlesien)	Grünberg (Schlesien).	
Neue Mühle, M.	Reichenbach (Schlesien)	Reichenbach (Schlesien)	Mittel - Peilau.	
Neue Mühle, Ab.	Oppeln	Kupp	Poppelan.	
Neue Mühle, M.	Grünberg (Schlesien)	Grünberg (Schlesien)	(Künthersdorf Bz. Liegnitz).	
Neuen, D.	Breslau	Breslau	Koberwitz (Bz. Breslau).	
Neuen, D., Rg.	Bunzlau	Bunzlau	Ottendorf (Schlesien).	
Neuen, \approx D.	Landeshut (Schlesien)	Schönberg (Schlesien)	Grüssau.	
Neuer Schacht, Stgr.	Zabrze	Zabrze	Zabrze.	

Namen der Ortschaften.	Kreis.	Amtsgerichts- bezirk.	Bestellungs- Postanstalt.	Berichtigungen.
Neue Schenke, <i>Kol., Gh.</i>	Bunzlau	Bunzlau	Siegersdorf.	
Neue Schenke (Zankhäuser), <i>Kol.</i>	Sagan	Sagan	Neuhammer (Qucis).	
Neuer Anbau (Lange Hand), <i>Ab.</i>	Lauban	Marklissa	Gerlachsheim (Oberlausitz).	
Neues Dominium, <i>Vw.</i>	Schweidnitz	Schweidnitz	Mettkau.	
Neues Schützenhaus, <i>Etbl.</i>	Liegnitz, Landkreis	Liegnitz	Liegnitz 4 (Jauerstrasse).	
Neues Vorwerk (Raasen- vorwerk), <i>Vw.</i>	Freystadt (Niederschlesien)	Freystadt (Niederschlesien)	Ochelhermsdorf.	
Neues Vorwerk (Dorotheenhof), <i>Vw.</i>	Grünberg (Schlesien)	Grünberg (Schlesien)	Grosslessen.	
Neues Vorwerk, <i>Vw.</i>	Sagan	Sagan	Neuhammer (Qucis).	
Neue Welt, <i>Wh.</i>	Breslau	Breslau	Breslau 16.	
Neue Welt, <i>D.</i>	Brieg (Bz. Breslau)	Brieg (Bz. Breslau)	Mangschütz.	
Neue Welt, <i>Ab., Wh.</i>	Frankenstein (Schlesien)	Frankenstein (Schlesien)	Niederhannsdorf (Bz. Breslau).	
Neue Welt, <i>Gh.</i>	Glogau	Polkwitz	Polkwitz.	
Neue Welt, <i>H.</i>	Grünberg (Schlesien)	Grünberg (Schlesien)	Grünberg (Schlesien).	
Neue Welt, <i>Kol.</i>	Habelschwerdt	Habelschwerdt	Alttonnitz.	
Neue Welt, <i>Kol.</i>	Neurode	Neurode	Neurode.	
Neue Welt, <i>Gh.</i>	Neurode	Wünschelburg	Niederrathen.	
Neue Welt, <i>Kol.</i>	Oppeln	Oppeln	Proskau.	
Neue Welt, <i>Kol.</i>	Gross- Wartenberg	Gross- Wartenberg	Gross- Wartenberg.	
Neue Welt, <i>Hgr.</i>	Tost-Gleiwitz	Gleiwitz	Gleiwitz.	
Neuwiese, <i>H.</i>	Hirschberg (Schlesien)	Schmiedeberg (Riesengebirge)	Schmiedeberg (Riesengebirge).	
Neufreiheitsfeld, <i>G.</i>	Gross- Wartenberg	Gross- Wartenberg	Schollendorf.	
Neugarten, <i>D., Chzh.</i>	Ratibor	Ratibor	Ratibor.	
Neugericht, <i>D.</i>	Waldenburg (Schlesien)	Nieder- wüstegiersdorf	Hausdorf (Kr. Waldenburg).	
Neugersdorf (Bz. Breslau), <i>D.</i>	Habelschwerdt	Landeck (Schlesien)	Postanstalt.	
Neugut, <i>Vw.</i>	Gross- Wartenberg	Gross- Wartenberg	Reesewitz.	
Neuguth, <i>≡ D.</i>	Guhrau (Bz. Breslau)	Guhrau (Bz. Breslau)	Niebe.	
Neuguth, <i>D.</i>	Lüben (Schlesien)	Lüben (Schlesien)	Neuguth- Heinzendorf.	
Neuhäuser von Klein-Massel- witz, <i>Ab.</i>	Breslau	Breslau	Pilsnitz (Schlesien).	
Neuhäuser, <i>Kol.</i>	Freystadt (Niederschlesien)	Freystadt (Niederschlesien)	Herzogswaldau.	
Neuhäuser, <i>Hgr.</i>	Neurode	Neurode	Hausdorf (Kr. Neurode).	
Neuhäuser, <i>Kol.</i>	Landeshut (Schlesien)	Schönberg (Schlesien)	Albendorf (Bz. Liegnitz).	
Neuhäuser, <i>Hgr.</i>	Lauban	Marklissa	Wigandsthal.	
Neuhäuser, <i>Hgr.</i>	Landeshut (Schlesien)	Liebau (Schlesien)	Hermisdorf (Städtisch-).	
Neuhäuser, <i>Kol.</i>	Neurode	Neurode	Hausdorf (Kr. Neurode).	
Neuhäuser von Wünschelburg, <i>Ab.</i>	Neurode	Wünschelburg	Wünschelburg.	

Namen der Ortschaften.	Kreis.	Amtsgerichts- bezirk.	Bestellungs- Postanstalt.	Berichtigungen.
Neuhäuser, <i>Kol.</i>	Sagan	Sagan	Buchwald (Kr. Sagan).	
Neuhäuser, <i>Kol.</i>	Sagan	Sagan	Dittersbach (Kr. Sagan).	
Neuhaide, <i>Kol.</i>	Goldberg-Haynau	Goldberg (Schlesien)	Pilgramsdorf.	
Neuhain, <i>D.</i>	Waldenburg (Schlesien)	Waldenburg (Schlesien)	Dittersbach bei Waldenburg (Schlesien).	
Neuhammer, <i>D., Vw.</i>	Bunzlau	Bunzlau	Rückenwaldau.	
Neuhammer, Kunzendorfer Anth., <i>D.</i>	Glogau	Polkwitz	Buchwald (Kr. Glogau).	
*Neuhammer, Ober-, Mittel- u. Nieder-, <i>D., Bh., Fo.</i>	Görlitz, Landkreis	Görlitz	Postanstalt [Neuhammer (Oberlausitz)].	
Neuhammer (Buschhäuser), <i>Ab.</i>	Görlitz, Landkreis	Görlitz	Neuhammer (Oberlausitz).	
Neuhammer (Schlagfurt), <i>Fb.</i>	Görlitz, Landkreis	Görlitz	Neuhammer (Oberlausitz).	
Neuhammer, <i>Vw., Hgr., M.</i>	Grottkau	Grottkau	Altgrottkau.	
Neuhammer, Kotzenauer Anth., <i>D.</i>	Lüben (Schlesien)	Lüben (Schlesien)	Rückenwaldau.	
Neuhammer, <i>D.</i>	Oppeln	Oppeln	Proskau.	
Neuhammer, <i>D.</i>	Rothenburg (Oberlausitz)	Muskau	Rietschen.	
Neuhammer (Queis), <i>D.</i>	Sagan	Sagan	Postanstalt.	
Neuhammer Pechhütte, <i>Hw.</i>	Görlitz, Landkreis	Görlitz	Neuhammer (Oberlausitz).	
Neuhaus bei Ottwitz, <i>Vw.</i>	Breslau	Breslau	Breslau 1.	
Neuhaus, Görlitsch, <i>D.</i>	Görlitz, Landkreis	Görlitz	Halbau.	
Neuhaus, <i>Fo.</i>	Grünberg (Schlesien)	Grünberg (Schlesien)	Deuts- Wartenberg.	
Neuhaus, = <i>D.</i>	Münsterberg (Schlesien)	Münsterberg (Schlesien)	Patschkau.	
Neuhaus, <i>D., Rg.</i>	Oels (Schlesien)	Oels (Schlesien)	Juliusburg.	
Neuhaus, Herzoglich, <i>D.</i>	Sagan	Halbau	Halbau.	
Neuhaus, Gutsbezirk, <i>Fb.</i>	Waldenburg (Schlesien)	Waldenburg (Schlesien)	Dittersbach bei Waldenburg (Schlesien).	
Neuhaus, <i>Kol.</i>	Lauban	Seidenberg, (Oberlausitz)	Bellmannsdorf.	
Neuhof bei Deutsch-Piekar, <i>Gr., Hgr., Schu.</i>	Beuthen (Oberschlesien)	Beuthen (Oberschlesien)	Beuthen (Oberschlesien).	
Neuhof bei Carlowitz, <i>Vw.</i>	Breslau	Breslau	Breslau 12.	
Neuhof, <i>Dm.</i>	Cosel (Schlesien)	Cosel (Schlesien)	Reinschdorf (Kr. Cosel).	
Neuhof bei Rzetzitz, <i>Vw.</i>	Cosel (Schlesien)	Cosel (Schlesien)	Gnadenfeld.	
Neuhof bei Polnisch-Neukirch. <i>Vw.</i>	Cosel (Schlesien)	Gnadenfeld	Polnisch- Neukirch.	
Neuhof, <i>Vw.</i>	Glatz	Glatz	Gabersdorf (Kr. Glatz).	
Neuhof bei Sacrau, <i>Vw.</i>	Gross-Strehlitz.	Gross-Strehlitz	Gogolin.	
Neuhof, <i>Kol.</i>	Hirschberg (Schlesien)	Schmiedeberg (Riesengebirge)	Schmiedeberg (Riesengebirge).	
Neuhof, <i>Vw.</i>	Pless	Sohrau (Oberschlesien)	Baranowitz.	
Neuhof, <i>Vw.</i>	Ratibor	Ratibor	Katscher.	
Neuhof, <i>Dm.</i>	Rybnik	Rybnik	Paruschowitz.	
Neuhof bei Nassiedel, <i>Vw.</i>	Leobschütz	Katscher	Nassiedel.	

Namen der Ortschaften.	Kreis.	Amtsgerichts- bezirk.	Bestellungs- Postanstalt.	Berichtigungen.
Neuhof bei Possnitz, <i>Vw.</i> *Neuhof, Zuckerfabr., <i>Bh., Zh.</i>	Leobschütz Liegnitz, Landkreis	Leobschütz Liegnitz	Branitz. Liegnitz 4 (Jauerstrasse).	
Neuhof bei Koschentin, <i>Vw.</i>	Lublinitz	Lublinitz	Koschentin.	
Neuhof bei Chwostek, <i>Vw.</i>	Lublinitz	Lublinitz	Lissau.	
Neuhof, <i>Vw.</i>	Lublinitz	Lublinitz	Cziasnau.	
Neuhof, <i>D.</i>	Münsterberg (Schlesien)	Münsterberg (Schlesien)	Heinrichau (Bz. Breslau).	
Neuhof, <i>Vw.</i>	Münsterberg (Schlesien)	Münsterberg (Schlesien)	Hertwigswalde.	
Neuhof zu Sterzendorf gehörig, <i>Vw.</i>	Namslau	Namslau	Noldau.	
Neuhof, <i>Vw.</i>	Namslau	Namslau	Buchelsdorf (Kr. Namslau).	
Neuhof bei Altpatschkau, <i>Vw.</i>	Neisse	Patschkau	Patschkau.	
Neuhof, <i>Vw.</i>	Neumarkt (Schlesien)	Neumarkt (Schlesien)	Dambritsch.	
Neuhof bei Kleinpramsen, <i>Vw.</i>	Neustadt (Oberschlesien)	Neustadt (Oberschlesien)	Leuber.	
Neuhof bei Moschen, <i>Vw.</i>	Neustadt (Oberschlesien)	Oberglögau	Kujau (Oberschlesien).	
Neuhof, <i>D.</i>	Neustadt (Oberschlesien)	Oberglögau	Körnitz.	
Neuhof, <i>D.</i>	Oels (Schlesien)	Oels (Schlesien)	Bohrau (Kr. Oels).	
Neuhof bei Wiesegrade, <i>D., Dm., Zh.</i>	Oels (Schlesien)	Oels (Schlesien)	Allerheiligen (Schlesien).	
Neuhof bei Baranowitz, <i>Vw.</i>	Pless	Sohrau (Oberschlesien)	Baranowitz.	
Neuhof bei Woschczytz, <i>Fo.</i>	Pless	Sohrau (Oberschlesien)	Pallowitz.	
Neuhof, <i>Vw.</i>	Pless	Sohrau (Oberschlesien)	Gollassowitz.	
Neuhof, <i>D., Rg., Vw., M.</i>	Gross- Wartenberg	Gross- Wartenberg	Gross- Wartenberg.	
Neuhof, <i>Vw.</i>	Pless	Nicolai	Nicolai.	
Neuhof, <i>Vw.</i>	Rybnik	Rybnik	Czerwionka.	
Neuhof bei Deutsch-Krawarn, <i>Vw.</i>	Ratibor	Hultschin	Deutsch- Krawarn.	
Neuhof, <i>Vw.</i>	Ratibor	Hultschin	Hultschin.	
Neuhof bei Zabelkau, <i>Vw.</i>	Ratibor	Hultschin	Preuss. Oderberg.	
Neuhof bei Bluschzau, <i>Vw.</i>	Ratibor	Ratibor	Odrau (Bz. Oppeln).	
Neuhof bei Niebotschau, <i>Vw.</i>	Ratibor	Ratibor	Lubom (Oberschlesien).	
Neuhof bei Czerwentzütz, <i>Fo.</i>	Ratibor	Ratibor	Schonowitz.	
Neuhof, <i>Dm.</i>	Rosenberg (Oberschlesien)	Kreuzburg (Oberschlesien)	Kreuzburg (Oberschlesien).	
Neuhof, <i>D.</i>	Rothenburg (Oberlausitz)	Niesky	Niesky.	
Neuhof, <i>Vw.</i>	Rybnik	Loslau	Jastrzemb.	
Neuhof, <i>Fo.</i>	Rybnik	Rybnik	Nieborowitz.	
Neuhof, <i>Vw.</i>	Rybnik	Rybnik	Paruschowitz.	
Neuhof, <i>Vw.</i>	Rybnik	Rybnik	Sohrau (Oberschlesien).	
Neuhof, <i>Vw.</i>	Sprottau	Sprottau	Quaritz.	
Neuhof (Schlesien), <i>D., Rg.</i>	Striegau	Striegau	Postanstalt.	
Neuhof, <i>Vw.</i>	Tost-Gleiwitz	Gleiwitz	Rudzinitz.	
Neuhof, <i>Hegerh.</i>	Tost-Gleiwitz	Gleiwitz	Laband.	

Namen der Ortschaften.	Kreis.	Amtsgerichts- bezirk.	Bestellungs- Postanstalt.	Berichtigungen.
Neuhof, <i>Etbl.</i>	Tost-Gleiwitz	Tost	Langendorf (Kr. Gleiwitz).	
Neuhof bei Kleinpatschin, <i>Vw.</i>	Tost-Gleiwitz	Tost	Peiskretscham.	
Neuhof, <i>D., Dm.</i>	Trebnitz (Schlesien)	Trebnitz (Schlesien)	Trebnitz (Schlesien).	
Neuhof, <i>Vw.</i>	Tarnowitz	Tarnowitz	Mikultschütz.	
Neuhoff, <i>Schl., Vw.</i>	Hirschberg (Schlesien)	Schmiedeberg (Riesengebirge)	Schmiedeberg (Riesengebirge).	
Neuhütte, <i>≡ D., Dm., Fo.</i>	Gross- Wartenberg	Neumittelwalde	Suschenhammer.	
Neuhütten, <i>Hgr., Fo.</i>	Tost-Gleiwitz	Tarnowitz	Tworog.	
*Neukirch (Bz. Breslau), <i>D., Rg.</i>	Breslau	Breslau	Postanstalt.	
Neukirch (Altvorwerk, Drehnower <i>Vw.</i>), <i>Kol.</i>	Grünberg (Schlesien)	Grünberg (Schlesien)	Grosslessen.	
Neukirch, <i>M., Gr.</i>	Leobschütz	Katscher	Deutsch- Neukirch.	
Neukirch (Katzbach), <i>D.</i>	Schönau (Katzbach)	Schönau (Katzbach)	Postanstalt.	
Neukretscham, <i>D.</i>	Lauban	Lauban	Kieslingswalde (Oberlausitz).	
Neukretscham, <i>Wh.</i>	Liegnitz, Landkreis	Parchwitz	Rogau (Kr. Liegnitz).	
Neukretscham, <i>Rst.</i>	Militsch (Bz. Breslau)	Prausnitz (Bz. Breslau)	Prausnitz (Bz. Breslau).	
Neukrug, <i>Kol.</i>	Grünberg (Schlesien)	Grünberg (Schlesien)	Grosslessen.	
Neu-Kuttendorf, <i>D.</i>	Neustadt (Oberschlesien)	Oberglogau	Oberglogau.	
Neuländel, <i>Kol., Fb.</i>	Goldberg-Haynau	Goldberg (Schlesien)	Hermsdorf (Katzbach).	
Neuländer Berg, <i>Kol.</i>	Löwenberg (Schlesien)	Löwenberg (Schlesien)	Löwenberg (Schlesien).	
Neuländer Kalkofen, <i>Kol.</i>	Löwenberg (Schlesien)	Löwenberg (Schlesien)	Löwenberg (Schlesien).	
Neuland, <i>Etbl.</i>	Frankenstein (Schlesien)	Frankenstein (Schlesien)	Wartha.	
Neuland, <i>D.</i>	Glatz	Glatz	Niederhannsdorf (Bz. Breslau).	
Neuland, <i>D.</i>	Löwenberg (Schlesien)	Löwenberg (Schlesien)	Löwenberg (Schlesien).	
Neuland Steinbruch, <i>H.</i>	Löwenberg (Schlesien)	Löwenberg (Schlesien)	Kesselsdorf (Schlesien).	
Neuland, pfarrtheilig mit Nieder-, <i>D.</i>	Neisse	Neisse	Mittelneuland.	
Neumannmühle, <i>M.</i>	Glogau	Glogau	Brieg (Kr. Glogau).	
Neumanuswaldau, <i>Kol.</i>	Sprottau	Sprottau	Sprottau.	
Neumanns Ziegelei, <i>Zg.</i>	Lüben (Schlesien)	Lüben (Schlesien)	Kotzenau.	
*Neumarkt (Schlesien), <i>St.</i>	Neumarkt (Schlesien)	Neumarkt (Schlesien)	Postanstalt.	
Neumittelwalde, <i>St., Vw.</i>	Gross- Wartenberg	Neumittelwalde	Postanstalt.	
Neumölke (Antheil Hausdorf), <i>Kol.</i>	Neurode	Neurode	Hausdorf (Kr. Neurode).	
Neumühl, <i>Kol.</i>	Neisse	Neisse	Neisse.	
Neumühle, <i>B.</i>	Löwenberg (Schlesien)	Lähn	Matzdorf.	
Neumühle, <i>M.</i>	Freystadt (Niederschlesien)	Freystadt (Niederschlesien)	Neustädte (Bz. Liegnitz).	

Namen der Ortschaften.	Kreis.	Amtsgerichts- bezirk.	Bestellungs- Postanstalt.	Berichtigungen.
Neumühle, <i>M.</i>	Glogau	Polkwitz	Kummernick.	
Neumühle, <i>M.</i>	Grünberg (Schlesien)	Grünberg (Schlesien)	Günthersdorf (Bz. Liegnitz).	
Neumühle, <i>M.</i>	Grünberg (Schlesien)	Grünberg (Schlesien)	Polnisch- Nettkow.	
Neumühle, <i>M.</i>	Jauer	Jauer	Prausnitz (Bz. Liegnitz).	
Neumühle, <i>M.</i>	Liegnitz, Landkreis	Liegnitz	Liegnitz 4 (Jauerstrasse).	
Neumühle, <i>M.</i> , <i>Schulhaus</i>	Münsterberg (Schlesien)	Münsterberg (Schlesien)	Heinrichau (Bz. Breslau).	
Neumühle, <i>M.</i>	Neumarkt (Schlesien)	Canth	Canth, Bahnhof.	
Neumühle, <i>Kol.</i> , <i>M.</i>	Neustadt (Oberschlesien)	Krappitz	Krappitz.	
Neumühle, <i>Kol.</i>	Oels (Schlesien)	Oels (Schlesien)	Sibyllenort.	
Neumühle, <i>M.</i>	Oppeln	Kupp	Poppelau.	
Neumühle bei Dombrowe, <i>Etbl.</i>	Gross- Wartenberg	Festenberg	Grossgraben.	
Neumühle bei Dobers, <i>M.</i>	Rothenburg (Oberlausitz)	Rothenburg (Oberlausitz)	Sänitz.	
Neumühle, <i>M.</i>	Schweidnitz	Schweidnitz	Schweidnitz.	
Neumühle, <i>M.</i>	Schweidnitz	Schweidnitz	Grosswierau.	
Neumühle, <i>M.</i>	Sprottau	Sprottau	Jacobsdorf (Bz. Liegnitz).	
Neumühle, <i>M.</i>	Strehlen (Schlesien)	Strehlen (Schlesien)	Grossburg.	
Neumühle, <i>M.</i>	Striegau	Striegau	Ossig.	
Neumühle bei Schlottau, <i>M.</i>	Trebnitz (Schlesien)	Trebnitz (Schlesien)	Grossgraben.	
Neumühle, <i>M.</i>	Wohlau	Wohlau	Wohlau.	
Neumühlwerk, <i>M.</i>	Schweidnitz	Schweidnitz	Schweidnitz.	
Neundorf, <i>D.</i>	Bunzlau	Bunzlau	Schönfeld (Bz. Liegnitz).	
Neundorf, Ober-, <i>D.</i>	Görlitz, Landkreis	Görlitz	Ludwigsdorf (Oberlausitz).	
Neundorf, Klein-, <i>D.</i>	Görlitz, Landkreis	Görlitz	Deutsch-Ossig.	
Neundorf, \approx <i>D.</i>	Habelschwerdt	Habelschwerdt	Ebersdorf (Kr. Habelschwerdt).	
Neundorf, Klein-, <i>D.</i> , <i>Rg.</i>	Löwenberg (Schlesien)	Löwenberg (Schlesien)	Giesmannsdorf (Kr. Bunzlau).	
Neundorf, Gross-, <i>D.</i>	Neisse	Neisse	Postanstalt. [Gross-Neundorf (Bz. Oppeln)].	
*Neundorf-Greiftenstein oder Gräflich-Neundorf, <i>D.</i>	Löwenberg (Schlesien)	Greiffenberg (Schlesien)	Greiffenstein.	
Neundorf-Liebenthal (Göris- seiffen-Neundorf), <i>D.</i>	Löwenberg (Schlesien)	Löwenberg (Schlesien)	Krummenöls.	
Neundorf-Görisseiffen, <i>D.</i>	Löwenberg (Schlesien)	Löwenberg (Schlesien)	Liebenthal (Bz. Liegnitz).	
Neundorfer Familienhaus, <i>H.</i>	Rothenburg (Oberlausitz)	Rothenburg (Oberlausitz)	Penzig (Oberlausitz).	
Neunz, \approx <i>D.</i>	Neisse	Neisse	Mittelneuland.	
Neuöls, <i>Vw.</i>	Oels (Schlesien)	Oels (Schlesien)	Bohrau (Kr. Oels).	
Neuohlen, <i>Vw.</i>	Kreuzburg (Oberschlesien)	Kreuzburg (Oberschlesien)	Pitschen.	
Neurode, <i>D.</i> , <i>Fo.</i>	Lüben (Schlesien)	Lüben (Schlesien)	Vorderheide.	
Neurode, <i>Vw.</i>	Breslau	Breslau	Schnolz.	
*Neurode, <i>St.</i>	Neurode	Neurode	Postanstalt.	

Namen der Ortschaften.	Kreis.	Amtsgerichts- bezirk.	Bestellungs- Postanstalt.	Berichtigungen.
Neurode, <i>D.</i>	Gross-	Neumittelwalde	Heinrichsdorf	
Neurode, <i>Vw.</i>	Wartenberg		(Bz. Breslau).	
*Neusalz (Oder), <i>St.</i>	Trebnitz	Trebnitz	Polnisch-	
Neusalzer Fähre, <i>Ab.</i>	(Schlesien)	(Schlesien)	Hammer.	
Neuschenke, <i>Kol.</i>	Freystadt	Neusalz (Oder)	Postanstalt.	
Neuschloss, <i>D., Vw.</i>	(Niederschlesien)			
Neuschlosshammer, <i>D.</i>	Freystadt	Neusalz (Oder)	Neusalz (Oder).	
Neusorge, <i>D.</i>	(Niederschlesien)			
Neusorge, <i>Kol.</i>	Sagan	Sagan	Neuhammer	
Neusorge, <i>Kol.</i>	Militsch	Militsch	(Queis).	
Neusorge, <i>D., Vw.</i>	(Bz. Breslau)	(Bz. Breslau)	Militsch	
Neusorge, <i>D.</i>	Militsch	Militsch	(Bz. Breslau).	
Neusorge zu Spahlitz, <i>Kol.</i>	(Bz. Breslau)	(Bz. Breslau)	Militsch	
Neusorge, <i>D.</i>	Neisse	Neisse	(Bz. Breslau).	
Neustadt, <i>D.</i>	Glogau	Polkwitz	Niederhermsdorf	
*Neustadt (Oberschlesien), <i>St.</i>	Neurode	Neurode	(Schlesien).	
Neustadt, <i>Kol.</i>	Guhrau	Guhrau	Postanstalt.	
Neustädtel (Bz. Liegnitz), <i>St.</i>	(Bz. Breslau)	(Bz. Breslau)	Schlegel.	
Neustift, <i>Kol.</i>	Rothenburg	Rothenburg	Tschirnau.	
Neustift, <i>D.</i>	(Oberlausitz)	(Oberlausitz)	Lodenau.	
Neuvorwerk bei Militsch, <i>Vw.</i>	Oels (Schlesien)	Oels (Schlesien)	Oels (Schlesien).	
Neuvorwerk bei Puschine, <i>Vw.</i>	Brieg	Brieg	Minkowsky.	
u. <i>Fo.</i>	(Bz. Breslau)	(Bz. Breslau)		
Neuvorwerk bei Wiersbel, <i>Vw.</i>	Militsch	Militsch	Militsch	
Neuvorwerk, <i>Vw.</i>	(Bz. Breslau)	(Bz. Breslau)	(Bz. Breslau).	
Neuvorwerk (bei Peterkaschütz), <i>Vw.</i>	Hoyerswerda	Hoyerswerda	Spremburg	
Neuvorwerk, <i>Vw.</i>	Neustadt	Neustadt	(Lausitz).	
Neuvorwerk, <i>Vw.</i>	(Oberschlesien)	(Oberschlesien)	Postanstalt.	
Neuvorwerk, <i>Vw.</i>	Oppeln	Oppeln	Proskau.	
Neuvorwerk, <i>Vw.</i>	Freystadt	Freystadt	Postanstalt.	
Neuvorwerk, <i>Vw.</i>	(Niederschlesien)	(Niederschlesien)		
Neuvorwerk bei Gross- Blumenau, <i>Vw.</i>	Habelschwerdt	Landeck	Landeck	
Neuvorwerk bei Reinersdorf, <i>Vw.</i>	Leobschütz	Leobschütz	(Schlesien).	
Neuvorwerk, <i>Vw.</i>	(Schlesien)	(Schlesien)	Gröbzig.	
Neuvorwerk, <i>Vw.</i>	Cosel (Schlesien)	Cosel (Schlesien)	Leobschütz.	
Neuvorwerk, <i>Vw.</i>	Falkenberg	Friedland	Friedland	
Neuvorwerk, <i>Vw.</i>	(Oberschlesien)	(Bz. Oppeln)	(Bz. Oppeln).	
Neuvorwerk bei Gross- Blumenau, <i>Vw.</i>	Falkenberg	Friedland	Friedland	
Neuvorwerk bei Reinersdorf, <i>Vw.</i>	(Oberschlesien)	(Bz. Oppeln)	(Bz. Oppeln).	
Neuvorwerk, <i>Vw.</i>	Freystadt	Freystadt	Niebusch.	
Neuvorwerk, <i>Vw.</i>	(Niederschlesien)	(Niederschlesien)		
Neuvorwerk, <i>Vw.</i>	Militsch	Militsch	Sulau.	
Neuvorwerk, <i>Vw.</i>	(Bz. Breslau)	(Bz. Breslau)		
Neuvorwerk, <i>Vw.</i>	Glogau	Glogau	Schlawa	
Neuvorwerk, <i>Vw.</i>	Grünberg	Grünberg	(Schlesien).	
Neuvorwerk, <i>Vw.</i>	(Schlesien)	(Schlesien)	Grosslessen.	
Neuvorwerk, <i>Vw.</i>	Grünberg	Kontopp	Kolzig.	
Neuvorwerk, <i>Vw.</i>	(Schlesien)			
Neuvorwerk bei Gross- Blumenau, <i>Vw.</i>	Guhrau	Guhrau	Tschirnau.	
Neuvorwerk bei Reinersdorf, <i>Vw.</i>	(Bz. Breslau)	(Bz. Breslau)		
Neuvorwerk, <i>Vw.</i>	Kreuzburg	Konstadt	Polnisch-	
Neuvorwerk, <i>Vw.</i>	(Oberschlesien)		Würbitz.	
Neuvorwerk, <i>Vw.</i>	Kreuzburg	Pietschen	Reinersdorf	
Neuvorwerk, <i>Vw.</i>	(Oberschlesien)		(Bz. Oppeln).	
Neuvorwerk, <i>Vw.</i>	Lüben (Schlesien)	Lüben (Schlesien)	Gläfersdorf	
			(Bz. Liegnitz).	

Namen der Ortschaften.	Kreis.	Amtsgerichts- bezirk.	Bestellungs- Postanstalt.	Berichtigungen.
Neuvorwerk, <i>D.</i> , <i>Vw.</i>	Militisch (Bz. Breslau)	Militisch (Bz. Breslau)	Brustawe.	
Neuvorwerk, <i>D.</i>	Militisch (Bz. Breslau)	Militisch (Bz. Breslau)	Freyhan.	
Neuvorwerk, <i>Vw.</i>	Neumarkt (Schlesien)	Neumarkt (Schlesien)	Leuthen.	
Neuvorwerk, <i>Vw.</i>	Neumarkt (Schlesien)	Neumarkt (Schlesien)	Nimkau.	
Neuvorwerk, <i>Kol.</i> , <i>Vw.</i>	Neustadt (Oberschlesien)	Oberglogau	Kujau (Oberschlesien).	
Neuvorwerk bei Rosnochau, <i>Vw.</i>	Neustadt (Oberschlesien)	Oberglogau	Walzen.	
Neuvorwerk, <i>Vw.</i>	Oels (Schlesien)	Bernstadt (Schlesien)	Wabnitz.	
Neuvorwerk, <i>D.</i>	Ohlau	Ohlau	Laskowitz (Bz. Breslau).	
Neuvorwerk bei Baumgarten, <i>Vw.</i>	Ohlau	Ohlau	Ohlau.	
Neuvorwerk bei Kicinschmütz, <i>Vw.</i>	Oppeln	Oppeln	Grossschmütz.	
Neuvorwerk bei Mangschütz, <i>Vw.</i>	Gross- Wartenberg	Gross- Wartenberg	Gross- Wartenberg.	
Neuvorwerk bei Boroschau, <i>Vw.</i>	Rosenberg (Oberschlesien)	Rosenberg (Oberschlesien)	Bischdorf (Oberschlesien).	
Neuvorwerk bei Schoffezütz, <i>Vw.</i>	Rosenberg (Oberschlesien)	Rosenberg (Oberschlesien)	Rosenberg (Oberschlesien).	
Neuvorwerk, <i>Vw.</i>	Sagan	Sagan	Burau.	
Neuvorwerk, <i>Vw.</i>	Sagan	Sagan	Neuhammer (Queis).	
Neuvorwerk, <i>D.</i>	Sprottau	Sprottau	Primkenau.	
Neuvorwerk, <i>D.</i>	Wohlau	Winzig	Gimmel (Kr. Wohlau).	
Neuwald bei Brune, <i>M.</i>	Kreuzburg (Oberschlesien)	Kreuzburg (Oberschlesien)	Konstadt.	
Neuwald, <i>Fo.</i>	Gross-Strehlitz	Gross-Strehlitz	Himmelwitz.	
Neuwaldau, <i>D.</i> , <i>Rg.</i>	Sagan	Sagan	Postanstalt.	
Neuwaldau, <i>Kol.</i>	Grünberg (Schlesien)	Grünberg (Schlesien)	Grünberg (Schlesien).	
Neuwalde, <i>Kol.</i>	Habelschwerdt	Mittelwalde (Schlesien)	Marienthal (Schlesien).	
Neuwalde, <i>Kol.</i>	Kreuzburg (Oberschlesien)	Kreuzburg (Oberschlesien)	Konstadt.	
Neuwalde, <i>D.</i> , <i>Rg.</i>	Militisch (Bz. Breslau)	Militisch (Bz. Breslau)	Sulau.	
Neuwalde, <i>≅ D.</i>	Neisse	Ziegenhals	Deutsch-Wette.	
Neuwalde, <i>D.</i> , <i>Rg.</i> , <i>Schf.</i>	Trebnitz (Schlesien)	Trebnitz (Schlesien)	Polnisch- Hammer.	
Neuwalde bei Penkotschine, <i>D.</i> , <i>Rg.</i> , <i>Vw.</i>	Militisch (Bz. Breslau)	Militisch (Bz. Breslau)	Sulau.	
Neuwaldler Dreihäuser, <i>Kol.</i>	Militisch (Bz. Breslau)	Militisch (Bz. Breslau)	Sulau.	
Neuwaltersdorf, <i>D.</i>	Habelschwerdt	Habelschwerdt	Postanstalt [Neuwaltersdorf (Kr. Habel- schwerdt)].	
Neuwarthe, <i>Kol.</i>	Guhrau (Bz. Breslau)	Guhrau (Bz. Breslau)	Guhrau (Bz. Breslau).	
Neuwedel, <i>Kol.</i>	Oppeln	Carlsruhe (Schlesien)	Königlich Dombrowka.	

Namen der Ortschaften.	Kreis.	Amtsgerichts- bezirk.	Bestellungs- Postanstalt.	Berichtigungen.
Neuweld, <i>Kol.</i>	Kreuzburg (Oberschlesien)	Konstadt	Schönfeld (Bz. Oppeln).	
Neuwiese, <i>Kol.</i>	Goldberg-Haynau	Goldberg (Schlesien)	Pilgramsdorf.	
Neuwiese, <i>Wiesenh., Zh.</i>	Gross-Strehlitz	Gross-Strehlitz	Zawadzki.	
Nickisch, <i>Fo.</i>	Tost-Gleiwitz	Gleiwitz	Rudzinitz.	
Nicklasdorf, <i>D., Rg.</i>	Strehlen (Schlesien)	Strehlen (Schlesien)	Strehlen (Schlesien).	
Nickolschmiede (Oberlausitzsch), <i>D.</i>	Sagan	Halbau	Halbau.	
Nickolschmiede (Schlesisch), <i>D.</i>	Sagan	Halbau	Halbau.	
Nielasdorf, <i>D.</i>	Frankenstein (Schlesien)	Frankenstein (Schlesien)	Schönwalde (Bz. Breslau.)	
Nielasdorf, <i>D.</i>	Grottkau	Grottkau	Giersdorf (Oberschlesien).	
*Nicolai, <i>St.</i>	Pless	Nicolai	Postanstalt.	
Nicolaihütte, <i>Hw.</i>	Pless	Ni-olai	Nicolai.	
*Nicolausdorf, Ober- u. Nieder- <i>D., Bh., Rg., Zg.</i>	Lauban	Seidenberg (Oberlausitz)	Postanstalt [Nicolausdorf (Oberlausitz)].	
Nicoline, <i>D.</i>	Falkenberg (Oberschlesien)	Löwen (Schlesien)	Schurgast.	
Nicolstadt, <i>D.</i>	Liegnitz, Landkreis	Liegnitz	Wahlstatt.	
Niebe, <i>D.</i>	Guhrau (Bz. Breslau)	Guhrau (Bz. Breslau)	Postanstalt.	
Nieborowitz, <i>D.</i>	Rybnik	Rybnik	Postanstalt.	
Nieborowitzerhammer, <i>Hw.</i>	Rybnik	Rybnik	Nieborowitz.	
Niebotschau, <i>D.</i>	Ratibor	Ratibor	Lubom (Oberschlesien).	
Niebusch, <i>D., Kol.</i>	Freystadt (Niederschlesien)	Freystadt (Niederschlesien)	Postanstalt.	
Niebusch, Klein-, <i>D.</i>	Freystadt (Niederschlesien)	Freystadt (Niederschlesien)	Niebusch.	
Niecha, <i>D.</i>	Görlitz, Landkreis	Görlitz	Deutsch-Ossig.	
Nieda, Preussischer Anth., <i>D.</i>	Görlitz, Landkreis	Görlitz	Seidenberg (Oberlausitz), Bahnhof.	
Niedane, <i>≡ D.</i>	Ratibor	Ratibor	Ratibor.	
Nieder- wird gewöhnlich bei der Haupt- Ortsbezeichnung gefunden, z. B. Niederarns- dorf bei Arnsdorf.				
Niederlau, <i>Kol.</i>	Bunzlau	Bunzlau	Klitschdorf.	
Niederlau, <i>D.</i>	Goldberg-Haynau	Goldberg (Schlesien)	Goldberg (Schlesien).	
Niederdorf, <i>D.</i>	Rybnik	Rybnik	Pilchowitz.	
Niedereck, <i>Kol.</i>	Lüben (Schlesien)	Lüben (Schlesien)	Seebnitz (Bz. Liegnitz).	
Nieder-Gorper Vorwerk, <i>Ab., M.</i>	Sagan	Sagan	Naumburg (Bober).	
Nieder-Grund, <i>Hgr.</i>	Waldenburg (Schlesien)	Nieder- Wüstegiersdorf	Wüstewaltersdorf (Bz. Breslau).	
Niederheidorsdorf, <i>D., Rg.</i>	Lauban	Lauban	Postanstalt.	
*Niederhermsdorf (Schlesien), <i>D.</i>	Neisse	Neisse	Postanstalt.	
Niederhof, <i>D., G.</i>	Breslau	Breslau	Schmolz.	
Niederhof, <i>Kol., Dm.</i>	Rybnik	Rybnik	Lissek.	
Niederhof, <i>Vw.</i>	Gross-Strehlitz	Ujest	Salesche.	

Namen der Ortschaften.	Kreis.	Amtsgerichts- bezirk.	Bestellungs- Postanstalt.	Berichtigungen.
Niederhof, <i>Kol.</i>	Lublinitz	Lublinitz	Boronow.	
Niederhof zu Pawonkau, <i>Vw.</i>	Lublinitz	Lublinitz	Pawonkau.	
Niederhof bei Dombrowka, <i>Vw.</i>	Oppeln	Krappitz	Grossschmunitz.	
Niederhof, <i>Vw.</i>	Tost-Gleiwitz	Tost	Kieferstädtel.	
Niederhof, <i>Vw.</i>	Pless	Nicolai	Ornontowitz.	
Niederlangenöls, <i>D.</i>	Lauban	Lauban	Langenöls.	
Nieder-Lazisk, <i>≈ D.</i>	Pless	Nicolai	Nicolai.	
Niedermühle, <i>M.</i>	Leobschütz	Leobschütz	Steubendorf (Kr. Leobschütz).	
Niedermühle, <i>Kol., Dm.</i>	Rybnik	Rybnik	Lissek.	
Niedermühle, <i>M.</i>	Bunzlau	Bunzlau	Bunzlau.	
Niedermühle, <i>M.</i>	Leobschütz	Bauerwitz	Babitz.	
Niedermühle (auch Messmühle genannt), <i>M.</i>	Münsterberg (Schlesien)	Münsterberg (Schlesien)	Münsterberg (Schlesien).	
Niedermühle bei Dirschel, <i>M.</i>	Leobschütz	Katscher	Katscher.	
Niedermühle bei Rösmitz, <i>M.</i>	Leobschütz	Katscher	Katscher.	
Niedermühle, <i>Wssm.</i>	Namslau	Namslau	Namslau.	
Niedermühle, <i>M.</i>	Reichenbach (Schlesien)	Reichenbach (Schlesien)	Nieder- langseifersdorf.	
Niederneundorf, <i>D.</i>	Rothenburg (Oberlausitz)	Rothenburg (Oberlausitz)	Rothenburg (Oberlausitz).	
Nieder-Zauche, <i>D., Rg.</i>	Sprottau	Sprottau	Postanstalt.	
*Niedobschütz, <i>D.</i>	Rybnik	Rybnik	Postanstalt.	
Niefe, <i>D., Fo.</i>	Namslau	Namslau	Lampersdorf (Kr. Oels).	
Niefken, Fürstl., <i>D., Fo.</i>	Gross- Wartenberg	Neumittelwalde	Neumittelwalde.	
Niefken (Gerberberge), <i>Kol.</i>	Gross- Wartenberg	Gross- Wartenberg	Gross- Wartenberg.	
Niefnig, <i>D.</i>	Ohlau	Ohlau	Ohlau.	
Niegsen, <i>D., Rg.</i>	Wohlau	Wohlau	Polgsen.	
Niehmen, <i>≈ D.</i>	Ohlau	Ohlau	Hennersdorf (Kr. Ohlau).	
Niehmen, <i>Forsthaus, Fo.</i>	Ohlau	Ohlau	Hennersdorf (Kr. Ohlau).	
Niekarm, <i>D.</i>	Tost-Gleiwitz	Tost	Tost.	
Niemptsch, <i>D., Rg.</i>	Hoyerswerda	Ruhland	Senftenberg (Lausitz).	
Niepaschütz, <i>D.</i>	Tost-Gleiwitz	Gleiwitz	Laband.	
Nieproschin, <i>Vw.</i>	Gross- Wartenberg	Gross- Wartenberg	Gross- Wartenberg.	
Nierada, <i>D.</i>	Tarnowitz	Tarnowitz	Broslawitz.	
Nieschwitz, <i>D.</i>	Bunzlau	Bunzlau	Altwarthau.	
Niesdrowitz, <i>D.</i>	Gross-Strehlitz	Ujest	Ujest.	
*Niesky, <i>D.</i>	Rothenburg (Oberlausitz)	Niesky	Postanstalt.	
Niesnaschin, <i>D.</i>	Cosel (Schlesien)	Cosel (Schlesien)	Sakrau.	
Nietenfabrik, <i>Fb.</i>	Kattowitz (Oberschlesien)	Kattowitz (Oberschlesien)	Laurahütte.	
Niewe, <i>D.</i>	Falkenberg (Oberschlesien)	Löwen (Schlesien)	Schurgast.	
Niewen, <i>Kol.</i>	Lublinitz	Lublinitz	Boronow.	
Niewiadam, Ober-, <i>D.</i>	Rybnik	Rybnik	Czernitz (Bz. Oppeln).	
Niewiadam, Nieder-, <i>D.</i>	Rybnik	Rybnik	Rybnik.	
Niewiesche, <i>≈ D.</i>	Tost-Gleiwitz	Tost	Bitschin.	
Niewke, <i>≈ D.</i>	Gross-Strehlitz	Gross-Strehlitz	Kalinowitz.	
Niewken, <i>Vw.</i>	Lublinitz	Lublinitz	Sorowski.	
Niewodnik, <i>≈ D., Rg.</i>	Falkenberg (Oberschlesien)	Löwen (Schlesien)	Norok.	

Namen der Ortschaften.	Kreis.	Amtsgerichts- bezirk.	Bestellungs- Postanstalt.	Berichtigungen.
Niewodniker Werder, <i>Kol.</i>	Falkenberg (Oberschlesien)	Löwen (Schlesien)	Norok.	
Niezgoda, <i>Ab.</i>	Kreuzburg (Oberschlesien)	Landsberg (Oberschlesien)	Ushütz.	
Nifke, <i>Ff.</i>	Lublinitz	Lublinitz	Schierokau.	
Niklasdorf, \approx <i>D., Rg.</i>	Striegau	Striegau	Puschkau.	
Niklasdorfer Ziegelei, <i>Ab.</i>	Striegau	Striegau	Puschkau.	
Niklashof, <i>Vw.</i>	Ratibor	Ratibor	Polnisch- Krawarn.	
*Nikrisch, <i>D., Rg.</i>	Görlitz, Landkreis	Görlitz	Postanstalt.	
Nilbau, <i>D.</i>	Glogau	Glogau	Postanstalt.	
Nimbsch, <i>D.</i>	Sagan	Sagan	Wellersdorf.	
*Nimkau, <i>D., Dm.</i>	Neumarkt (Schlesien)	Neumarkt (Schlesien)	Postanstalt.	
Nimkowitz, <i>D., Rg.</i>	Steinau (Oder)	Steinau (Oder)	Kunzendorf (Kr. Steinau).	
Nimmersath, \approx <i>D., Burg</i>	Bolkenhain	Bolkenhain	Merzdorf (Kr. Bolkenhain).	
*Nimptsch, <i>St.</i>	Nimptsch	Nimptsch	Postanstalt.	
Nimsdorf, Klein-, <i>D.</i>	Cosel (Schlesien)	Cosel (Schlesien)	Krzanowitz.	
Nimsdorf, Gross-, <i>D.</i>	Cosel (Schlesien)	Cosel (Schlesien)	Postanstalt (Grossnimsdorf).	
Nippern, \approx <i>D., Dm.</i>	Neumarkt (Schlesien)	Neumarkt (Schlesien)	Nimkau.	
Nisgawe, <i>D., Rg., Zg.</i>	Wohlau	Wohlau	Polgsen.	
Nistitz, \approx <i>D.</i>	Steinau (Oder)	Steinau (Oder)	Köben.	
Nitschendorf, <i>D.</i>	Schweidnitz	Schweidnitz	Weizenrodau.	
Nitschenau, <i>Kol.</i>	Bunzlau	Bunzlau	Kittlitztreben.	
Nitterwitz, <i>D.</i>	Grottkau	Ottmachau	Ottmachau.	
*Nittritz, <i>D.</i>	Grünberg (Schlesien)	Grünberg (Schlesien)	Postanstalt.	
Niwa bei Kochezytz, <i>G.</i>	Lublinitz	Lublinitz	Lublinitz.	
Niwa, <i>Ab.</i>	Lublinitz	Lublinitz	Ponoschau.	
Niwa, <i>Vw.</i>	Oppeln	Oppeln	Jellowa.	
Niwa zu Schodnia, <i>Kol.</i>	Oppeln	Oppeln	Malapane.	
Nochten, <i>D.</i>	Rothenburg (Oberlausitz)	Muskau	Boxberg (Oberlausitz).	
Noconmühle, <i>M.</i>	Gross-Strehlitz	Gross-Strehlitz	Rosmierka.	
Noes, <i>D.</i>	Rothenburg (Oberlausitz)	Rothenburg (Oberlausitz)	Rothenburg (Oberlausitz).	
Noeser Bleiche, <i>Kol.</i>	Rothenburg (Oberlausitz)	Rothenburg (Oberlausitz)	Rothenburg (Oberlausitz).	
Noglo (Pogoz), <i>Fo.</i>	Neustadt (Oberschlesien)	Friedland (Bz. Oppeln)	Schelitz (Bz. Oppeln).	
Nogowschütz, <i>D.</i>	Gross-Strehlitz	Gross-Strehlitz	Ujest.	
*Noldau, <i>D.</i>	Namslau	Namslau	Postanstalt.	
Nomiarki, <i>Kol.</i>	Benthen (Oberschlesien)	Königshütte (Oberschlesien)	Schwie- tochlowitz.	
Nonnenbusch, <i>Kol., Fo.</i>	Striegau	Striegau	Stanowitz.	
Nonnenwald, <i>H.</i>	Löwenberg (Schlesien)	Friedeberg (Queis)	Rabishau.	
Noplatek, <i>H.</i>	Cosel (Schlesien)	Gnadenfeld	Polnisch- Neukirch.	
Norasgehöft, <i>G.</i>	Pless	Pless	Altberun.	
Norigawe, <i>D., Rg.</i>	Wohlau	Winzig	Piskorsine.	
Norma-Kolonie, <i>Kol.</i>	Kattowitz (Oberschlesien)	Myslowitz	Kleindombrowka.	
Normahütte, <i>Hw.</i>	Kattowitz (Oberschlesien)	Kattowitz (Oberschlesien)	Kleindombrowka.	

Namen der Ortschaften.	Kreis.	Amtsgerichts- bezirk.	Bestellungs- Postanstalt.	Berichtigungen.
Norok, <i>D.</i> , <i>Rg.</i>	Falkenberg (Oberschlesien)	Löwen (Schlesien)	Postanstalt.	
Noroker Werder, <i>Kol.</i>	Falkenberg (Oberschlesien)	Löwen (Schlesien)	Norok.	
Nossen, Gross-, \approx <i>Pfd.</i>	Münsterberg (Schlesien)	Münsterberg (Schlesien)	Münsterberg (Schlesien).	
Nossen, Neu-, <i>Kol.</i>	Münsterberg (Schlesien)	Münsterberg (Schlesien)	Münsterberg (Schlesien).	
Nosswitz, <i>D.</i>	Glogau	Glogau	Glogau.	
Nostitzer Heidehaus, <i>Fo.</i>	Rothenburg (Oberlausitz)	Niesky	Diehsa.	
Nowag, \approx <i>D.</i>	Neisse	Neisse	Stephansdorf (Bz. Oppeln).	
Nüssdorf, <i>D.</i>	Falkenberg (Oberschlesien)	Friedland (Bz. Oppeln)	Friedland (Bz. Oppeln)	

Namen der Ortschaften.	Kreis.	Amtsgerichts- bezirk.	Bestellungs- Postanstalt.	Berichtigungen.
O.				
Obaluch, <i>Vw.</i>	Cosel (Schlesien)	Cosel (Schlesien)	Twardawa.	
Ober - wird gewöhnlich bei der Haupt - Ortsbezeichnung gefunden, z. B. Oberarnsdorf bei Arnisdorf.				
(Oberau, <i>D., Dm.</i> Oberau, <i>D.</i>	Glogau Goldberg-Haynau	Glogau Goldberg (Schlesien)	Glogau. Goldberg (Schlesien).	
(Oberau, <i>≅ D.</i> Oberau, <i>Neu-, Kol</i> Oberberg, <i>Kol.</i> Oberberg, <i>Kol.</i>	Lüben (Schlesien) Lüben (Schlesien) Neurode Neurode	Lüben (Schlesien) Lüben (Schlesien) Neurode Neurode	Lüben (Schlesien). Lüben (Schlesien). Schlegel. Hausdorf (Kr. Neurode).	
Oberberg, <i>Ab., Baumschule, Fo.</i>	Rothenburg (Oberlausitz)	Muskau	Muskau.	
Oberecke, <i>D., Dm.</i>	Strehlen (Schlesien)	Strehlen (Schlesien)	Olbendorf.	
(Oberhaide, <i>Fo.</i> Oberhof, <i>D., G.</i> Oberhof, <i>Vw.</i>	Bunzlau Breslau Lüben (Schlesien)	Bunzlau Breslau Lüben (Schlesien)	Kittlitztreben. Schmolz. Dittersbach (Kr. Lüben).	
(Oberhof bei Birawa, <i>Vw.</i> Oberhof, <i>Vw.</i> Oberhof bei Koschentin, <i>Vw.</i> Oberhof, <i>Vw.</i>	Cosel (Schlesien) Gross-Strehlitz Lublinitz Pless	Cosel (Schlesien) Ujest Lublinitz Sohrau (Oberschlesien)	Kandrzin. Salesche. Koschentin. Gollassowitz.	
(Oberhof, <i>Vw.</i> Oberhof bei Preiswitz, <i>Vw.</i> Oberhof, <i>Vw.</i> Oberhof, <i>Vw.</i> Oberhütte, <i>M.</i> Obermühle, <i>M.</i>	Rybnik Tost-Gleiwitz Tost-Gleiwitz Zabrze Ratibor Freystadt (Niederschlesien)	Loslau Gleiwitz Tost Zabrze Ratibor Benthen (Oder)	Jastrzemb. Preiswitz. Rudzinitz. Bujakow. Ratiborhammer. Benthen (Oder).	
(Obermühle (zu Bernsdorf gehörig), <i>Ab.</i> Obermühle (Bockmühle), <i>M.</i> Obermühle, <i>M.</i>	Münsterberg (Schlesien) Glogau Lüben (Schlesien)	Münsterberg (Schlesien) Polkwitz Lüben (Schlesien)	Münsterberg (Schlesien). Kumnernick. Koslitz (Schlesien).	
(Obermühle (Scholzmühle) zu Oppersdorf, <i>M.</i> Obermühle, <i>M.</i> Obermühle, <i>M.</i> Obermühle, <i>M.</i>	Neisse Neisse Ratibor Rothenburg (Oberlausitz)	Neisse Ottmachau Ratibor Muskau	Oppersdorf. Kalkau. Zanditz. Muskau.	
(Obermühle, <i>M.</i> Obermühle, <i>M.</i>	Reichenbach (Schlesien) Schweidnitz	Reichenbach (Schlesien) Zobten (Bz. Breslau)	Nieder- langseifersdorf. Ströbel.	
*Obernigk, <i>D., Rg., Bd.</i>	Trebnitz (Schlesien)	Trebnitz (Schlesien)	Postanstalt.	
(Obernitz Vorwerk, <i>Vw.</i>	Trebnitz (Schlesien)	Trebnitz (Schlesien)	Grosstotschen.	
(Oberschale, <i>Vw.</i> Oberschlesische Eisenbahn, <i>Gh.</i> Oberschwirklan, <i>D.</i>	Oppeln Cosel (Schlesien) Rybnik	Oppeln Cosel (Schlesien) Loslau	Halbendorf. Cosel (Schlesien). Postanstalt.	

Namen der Ortschaften.	Kreis.	Amtsgerichts- bezirk.	Bestellungs- Postanstalt.	Berichtigungen.
Oberthalmühle, <i>M.</i> Obervorwerk zu Schweinitz, <i>Vw.</i>	Lublinitz Grünberg (Schlesien)	Lublinitz Grünberg (Schlesien)	Lublinitz. Schweinitz (Bz. Liegnitz).	
Oberwitz, <i>≡ D., Fö., Fh.</i> *Oberwüstegiersdorf, <i>D.</i>	Gross-Strehlitz Waldenburg (Schlesien)	Krappitz Nieder- wüstegiersdorf	Gogolin. Postanstalt.	
Obisch, Gross- u. Klein-, <i>D., Rg.</i>	Glogau	Glogau	Gramschütz (Kr. Glogau).	
Obischau, <i>≡ D.</i> Oblonken, <i>Kol.</i>	Namslau Rosenberg (Oberschlesien)	Namslau Rosenberg (Oberschlesien)	Namslau. Botzanowitz.	
Obora bei Liptie, <i>Vw.</i> Obora, <i>Vw.</i>	Leobschütz Neustadt (Oberschlesien)	Katscher Oberglogau	Dirschel. Oberglogau.	
Obora, <i>G.</i> Obora bei Lucasine, <i>Fo.</i> Obory, <i>H.</i> Obrath, <i>Kol.</i> Obsendorf, <i>≡ D., Rg.</i>	Oppeln Ratibor Tost-Gleiwitz Oels (Schlesien) Neumarkt (Schlesien)	Oppeln Ratibor Tost Oels (Schlesien) Neumarkt (Schlesien)	Proskau. Ratibor. Tost. Gimmel (Kr. Oels). Dambritsch.	
Obudowie, <i>Hgr.</i> Ochelhermsdorf, <i>D., Rg., Zg.</i>	Lublinitz Grünberg (Schlesien)	Guttentag Grünberg (Schlesien)	Guttentag. Postanstalt.	
Ochojetz, <i>D.</i>	Pless	Nicolai	Idaweiche.	
Ochojetz, <i>D.</i> Ochotz, <i>≡ D.</i> Ochsenberg, <i>Kol.</i>	Rybnik Oppeln Guhrau (Bz. Breslau)	Rybnik Oppeln Herrnstadt	Rybnik. Comprachtschütz. Herrnstadt.	
Ochsenwiesen, <i>Kol.</i> Ochsvorwerk, <i>Vw.</i>	Neurode Guhrau (Bz. Breslau)	Neurode Guhrau (Bz. Breslau)	Neurode. Niebe.	
Ockelmühle, <i>M.</i> Ocklitz, <i>D., Rg.</i>	Wohlau Neumarkt (Schlesien)	Wohlau Canth	Dyhernfurth. Fürstenau (Kr. Neumarkt).	
Oderbeltsch, <i>≡ D., Rg.</i>	Guhrau (Bz. Breslau)	Guhrau (Bz. Breslau)	Herrnlauersitz.	
Oderbrücke, <i>Gh.</i>	Freystadt (Niederschlesien)	Neusalz (Oder)	Neusalz (Oder).	
Oderfischerhaus, <i>G.</i>	Grünberg (Schlesien)	Grünberg (Schlesien)	Sabor.	
Oderhäuser, <i>Hgr.</i> Oderhaus, <i>H.</i>	Oppeln Grünberg (Schlesien)	Oppeln Grünberg (Schlesien)	Oppeln. Deutsch- Wartenberg.	
Oderhof bei Norok, <i>Vw.</i>	Falkenberg (Oberschlesien)	Löwen (Schlesien)	Norok.	
Oderhof bei Czarnowanz, <i>Vw.</i> Oderke, <i>Kol.</i>	Oppeln Breslau	Oppeln Breslau	Czarnowanz. Kottwitz (Kr. Breslau).	
Oderkretscham, <i>Kr.</i>	Wohlau	Winzig	Gimmel (Kr. Wohlan).	
Odersch, <i>D.</i> Oderschlösschen, <i>Rst.</i> Oderovorwerk, <i>H.</i>	Ratibor Breslau Crossen (Oder)	Ratibor Breslau Züllichau	Postanstalt. Breslau 16. Rothenburg (Oder).	
Oderovorwerk, <i>Vw.</i> Oderwald, <i>Fö.</i>	Wohlau Freystadt (Niederschlesien)	Wohlau Carolath	Dyhernfurth. Neusalz (Oder).	
Oderwald, <i>Fö.</i>	Brieg (Bz. Breslau)	Brieg (Bz. Breslau)	Stoberau.	

Namen der Ortschaften.	Kreis.	Amtsgerichts- bezirk.	Bestellungs- Postanstalt.	Berichtigungen.
Oderwald, <i>Fo.</i>	Grünberg (Schlesien)	Grünberg (Schlesien)	Sawade.	
Oderwanz, <i>D.</i>	Gross-Strehlitz	Krappitz	Krappitz.	
Oderwiesen, <i>H.</i>	Freystadt (Niederschlesien)	Carolath	Carolath.	
Oderwitz, <i>D.</i>	Breslau	Breslau	Kattern.	
Oderwitz, Neu-, <i>Ab.</i>	Breslau	Breslau	Rothsürben.	
Odrau (Bz. Oppeln), <i>D.</i>	Ratibor	Ratibor	Postanstalt.	
Odrzisk, <i>Kol.</i>	Ratibor	Ratibor	Ratibor.	
Oedernitz, <i>D.</i>	Rothenburg (Oberlausitz)	Niesky	Niesky.	
Oedernitz, Neu-, <i>D.</i>	Rothenburg (Oberlausitz)	Niesky	Niesky.	
Oehringen, <i>Kol.</i>	Kattowitz (Oberschlesien)	Kattowitz (Oberschlesien)	Hohenlohehütte.	
Oelberg, <i>Kol.</i>	Jauer	Jauer	Jauer.	
Oelmühle, <i>M.</i>	Grünberg (Schlesien)	Grünberg (Schlesien)	Deutsch - Kessel.	
Oelmühle, <i>M.</i>	Liegnitz, Landkreis	Liegnitz	Malitsch (Kr. Jauer).	
Oels, Alt-, <i>D., Rg.</i>	Bunzlau	Bunzlau	Postanstalt.	
Oels, Neu-, <i>Kol.</i>	Bunzlau	Bunzlau	Altöls.	
*Oels (Schlesien), <i>St. S.</i>	Oels (Schlesien)	Oels (Schlesien)	Postanstalt.	
Oels, Klein-, <i>D.</i>	Oels (Schlesien)	Oels (Schlesien)	Bohrau (Kr. Oels).	
Oels, Klein-, <i>D., Rg.</i>	Ohlau	Ohlau	Postanstalt (Kleinöls).	
Oelsa, Klein-, <i>D.</i>	Rothenburg (Oberlausitz)	Niesky	Klitten.	
Oelsa, Ober- und Nieder-, (Langölsa), <i>D.</i>	Rothenburg (Oberlausitz)	Niesky	Postanstalt (Niederölsa).	
Oelschen, <i>Torfstich</i>	Glogau	Glogau	Raudten (Bz. Breslau), Bhf.	
Oelschen, <i>∞ D.</i>	Steinau (Oder)	Steinau (Oder)	Deichslau.	
Oelse, <i>D., Kg.</i>	Striegau	Striegau	Postanstalt.	
Oertmannsdorf, Ober- und Nieder-, <i>D., Rg.</i>	Lauban	Marklissa	Marklissa.	
Ogen, <i>D.</i>	Grottkau	Ottmachau	Gauers.	
Oglschmühle, <i>Kol., Wssm.</i>	Freystadt (Niederschlesien)	Glogau	Schlawa (Schlesien).	
Ogun, <i>Kr.</i>	Oppeln	Oppeln	Oppeln.	
*Ohlau, <i>St., Bh.</i>	Ohlau	Ohlau	Postanstalt.	
Ohlau, Neu-, <i>Vw.</i>	Kreuzburg (Oberschlesien)	Pitschen	Pitschen.	
Ohlgut, <i>D.</i>	Münsterberg (Schlesien)	Münsterberg (Schlesien)	Münsterberg (Schlesien).	
Ohmsdorf, <i>∞ D., Dm.</i>	Schweidnitz	Schweidnitz	Oberweistritz.	
Ohneiche, <i>Vw.</i>	Freystadt (Niederschlesien)	Glogau	Schlawa (Schlesien).	
Okol, <i>D.</i>	Oppeln	Oppeln	Oppeln.	
Okol, Bogutschützer Ueberfh.	Oppeln	Oppeln	Groschowitz.	
Okronglick, <i>Kol.</i>	Lublinitz	Lublinitz	Boronow.	
Olbendorf, Ober-, Mittel- und Nieder-, <i>D., Rg.</i>	Strehlen (Schlesien)	Strehlen (Schlesien)	Postanstalt (Olbendorf).	
Olbersdorf, <i>∞ D., Brennerei</i>	Frankenstein (Schlesien)	Frankenstein (Schlesien)	Frankenstein (Schlesien).	
Olbersdorf, <i>D.</i>	Habelschwerdt	Landeck (Schlesien)	Landeck (Schlesien).	
Olbersdorf, <i>∞ Kd., Rg.</i>	Münsterberg (Schlesien)	Münsterberg (Schlesien)	Münsterberg (Schlesien).	

Namen der Ortschaften.	Kreis.	Amtsgerichts- bezirk.	Bestellungs- Postanstalt.	Berichtigungen.
Olbersdorf, <i>≡ D., Rg.</i>	Reichenbach (Schlesien)	Reichenbach (Schlesien)	Reichenbach (Schlesien) Stadt.	
Oldern, Gross -, <i>D.</i>	Breslau	Breslau	Schönborn.	
Oldern, Klein -, <i>D., Rg.</i>	Breslau	Breslau	Schönborn.	
Oleschka, <i>D.</i>	Gross-Strehlitz	Leschnitz (Oberschlesien)	Zyrowa.	
Oleschka, Ober -, <i>Vw.</i>	Gross-Strehlitz	Leschnitz (Oberschlesien)	Zyrowa.	
Olgahof bei Trawnig, <i>Vw.</i>	Cosel (Schlesien)	Cosel (Schlesien)	Twardawa.	
Ollekmühle, <i>M.</i>	Kreuzburg (Oberschlesien)	Pitschen	Costau.	
Ollekschiken bei Chwostek, <i>Kol.</i>	Lublinitz	Lublinitz	Lissau.	
Ollsynken, <i>Ab.</i>	Lublinitz	Lublinitz	Schierokau.	
Olsau, <i>≡ D.</i>	Ratibor	Ratibor	Preussisch - Oderberg.	
Olsche, <i>D.</i>	Militsch (Bz. Breslau)	Militsch (Bz. Breslau)	Sulau.	
Olschin, <i>≡ D.</i>	Lublinitz	Lublinitz	Preussisch-Herby.	
Olschin, <i>Vw., Ab.</i>	Rybnik	Loslau	Kokoschütz.	
Olschina, <i>Vw.</i>	Neustadt (Oberschlesien)	Oberglogau	Walzen.	
Olschine, <i>Hgr.</i>	Rybnik	Loslau	Grossgorzytz.	
Olschowa, <i>Kol.</i>	Cosel (Schlesien)	Cosel (Schlesien)	Krzanowitz.	
Olschowa, <i>≡ D.</i>	Gross-Strehlitz	Gross-Strehlitz	Gross-Strehlitz.	
Olschowitz, <i>Fo.</i>	Rybnik	Rybnik	Rybnik.	
Olschowke, Gross- <i>≡</i> und Klein -, <i>D., Dm.</i>	Gross- Wartenberg	Festenberg	Frauenwaldau.	
Olschna, <i>Vw., Fo.</i>	Pless	Nicolai	Friedrichsgrube.	
Oltaschin, <i>≡ D.</i>	Breslau	Breslau	Klettendorf - Hartlieb.	
Omechau, <i>≡ D., M., Vw., Zg.</i>	Kreuzburg (Oberschlesien)	Pitschen	Costau.	
Omechauer, altes Vorwerk, <i>Vw.</i>	Kreuzburg (Oberschlesien)	Pitschen	Costau.	
Onerkwitz, <i>D., Rg.</i>	Neumarkt (Schlesien)	Canth	Canth, Bahnhof.	
Oparamühle, <i>M.</i>	Beuthen (Oberschlesien)	Beuthen (Oberschlesien)	Grossdombrowka.	
Opfersteine, <i>Hgr.</i>	Hirschberg (Schlesien)	Hermsdorf (Kynast)	Agnetendorf.	
Opolonietz, <i>Kol.</i>	Gross-Strehlitz	Gross-Strehlitz	Blotnitz.	
Oppach - (Aubach), <i>Vw.</i>	Glogau	Glogau	Glogau.	
Oppatowitz, <i>D.</i>	Tarnowitz	Tarnowitz	Tarnowitz.	
Oppau, <i>D.</i>	Landeshut (Schlesien)	Liebau (Schlesien)	Hermsdorf (Städtisch-).	
*Oppeln, <i>St.</i>	Oppeln	Oppeln	Postanstalt.	
Oppeln-Neugarten, <i>Rg.</i>	Oels (Schlesien)	Oels (Schlesien)	Gutwohne.	
Opperau, <i>≡ D.</i>	Breslau	Breslau	Klettendorf - Hartlieb.	
Oppersdorf, <i>D.</i>	Neisse	Neisse	Postanstalt.	
Oranienhütte, <i>Glh.</i>	Habelschwerdt	Landeck (Schlesien)	Seitenberg (Bz. Breslau).	
Oratsche, <i>D.</i>	Tost-Gleiwitz	Tost	Tost.	
Orlowietz, <i>Kol.</i>	Rybnik	Rybnik	Czernitz (Bz. Oppeln).	
Orlowitz bei Wielmierzowitz, <i>Fo.</i>	Cosel (Schlesien)	Cosel (Schlesien)	Mechnitz.	
Ornontowitz, <i>D., Rg., Zg.</i>	Pless	Nicolai	Postanstalt.	
Ortowitz, <i>D.</i>	Cosel (Schlesien)	Cosel (Schlesien)	Birawa.	

Namen der Ortschaften.	Kreis.	Amtsgerichts- bezirk.	Bestellungs- Postanstalt.	Berichtigungen.
Ortowitzerrütte, <i>Fo.</i> Orzech, \approx <i>D., Vw.</i>	Cosel (Schlesien) Tarnowitz	Cosel (Schlesien) Tarnowitz	Jacobswalde. Neudeck (Oberschlesien).	
Orzegow (Lachmannshaus), <i>H.</i>	Beuthen (Oberschlesien)	Beuthen (Oberschlesien)	Morgenroth.	
Orzegow, <i>D., Kol., M.</i> Orzegow, Neu-, <i>Kol.</i>	Zabrze Beuthen (Oberschlesien)	Zabrze Beuthen (Oberschlesien)	Postanstalt. Orzegow.	
*Orzesche, <i>D., Rg.</i> Orzupowitz, <i>D.</i> Oscargrube, <i>Hgr.</i> Oschiek, \approx <i>D.</i> Oschiek, <i>Dorfanh.</i> Oschiezko, <i>D.</i>	Pless Rybnik Zabrze Gross-Strehlitz Tost-Gleiwitz Rosenberg (Oberschlesien)	Nicolai Rybnik Zabrze Gross-Strehlitz Tarnowitz Rosenberg (Oberschlesien)	Postanstalt. Rybnik. Ruda. Rosmierka. Tworog. Zembowitz.	
Oschin, <i>Vw.</i> Oschin, <i>Kol.</i> Oschin, Ober- u. Nieder-, <i>D.</i>	Tarnowitz Ratibor Rybnik	Tarnowitz Ratibor Sohrau (Oberschlesien)	Friedrichshütte. Grossgorzytz. Baranowitz.	
Oschine, <i>Kol.</i> Oschumbel, <i>Kol.</i> Osin (Runothmühle), <i>Jgh.</i>	Oppeln Namslau Beuthen (Oberschlesien)	Oppeln Namslau Beuthen (Oberschlesien)	Proskau. Sterzendorf. Miechowitz.	
Osseg, <i>D., Rg.</i> Osselwitz, \approx <i>D., Rg., Zg.</i> Ossen, \approx <i>D., Rg., Vw.</i>	Grottkau Wohlau Gross- Wartenberg	Grottkau Winzig Neumittelwalde	Postanstalt. Herrnstadt. Neumittelwalde.	
Ossig, \approx <i>D., Rg.</i> Ossig, Gross-, <i>D., Dm.</i>	Lüben (Schlesien) Militsch (Bz. Breslau)	Lüben (Schlesien) Trachenberg (Schlesien)	Lüben (Schlesien). Powitzko.	
Ossig, Klein-, <i>D.</i>	Militsch (Bz. Breslau)	Trachenberg (Schlesien)	Trachenberg (Schlesien).	
Ossig, <i>D.</i> Ossigmühle (Plusquamühle), <i>M.</i>	Striegau Rosenberg (Oberschlesien)	Striegau Rosenberg (Oberschlesien)	Postanstalt. Rosenberg (Oberschlesien).	
Osten, Gross-, <i>D., Rg.</i>	Guhrau (Bz. Breslau)	Guhrau (Bz. Breslau)	Niebe.	
Osten, Klein-, <i>D.</i>	Guhrau (Bz. Breslau)	Guhrau (Bz. Breslau)	Niebe.	
Osterwitz, \approx <i>D.</i> Ostrawe, <i>D., Rg.</i> Ostrichen, <i>D.</i>	Leobschütz Wohlau Lauban	Leobschütz Winzig Seidenberg (Oberlausitz)	Hochkretscham. Herrnstadt. Seidenberg (Oberlausitz), Bahnhof.	
Ostritz (Astritz), <i>Vw.</i>	Grünberg (Schlesien)	Grünberg (Schlesien)	Grünberg (Schlesien).	
Ostrog, <i>D.</i> Ostrolenka, <i>Kol.</i>	Ratibor Rosenberg (Oberschlesien)	Ratibor Rosenberg (Oberschlesien)	Ratibor. Thule.	
Ostroppa, <i>D.</i> Ostrosnitz, \approx <i>D., Fb.</i> Ostrosnitza, <i>Hgr.</i>	Tost-Gleiwitz Cosel (Schlesien) Tarnowitz	Gleiwitz Cosel (Schlesien) Tarnowitz	Postanstalt. Gnadenfeld. Neudeck (Oberschlesien).	
Ostrow, <i>Ab.</i>	Falkenberg (Oberschlesien)	Löwen (Schlesien)	Norok.	
Ostrow, <i>Kol., Ab.</i> Ostrowek, <i>Kol.</i> Ostrowine, \approx <i>D., Kp.</i> Ostrzense, <i>Kol.</i>	Lublinitz Oppeln Oels (Schlesien) Lublinitz	Lublinitz Kupp Oels (Schlesien) Lublinitz	Lissau. Chroszczütz. Schollendorf. Lissau.	

Namen der Ortschaften.	Kreis.	Amtsgerichts- bezirk.	Bestellungs- Postanstalt.	Berichtigungen.
Osuck bei Mikoleska, <i>Dorfantk.</i>	Tost-Gleiwitz	Tarnowitz	Tworog.	
*Oswitz, <i>D., Rg.</i>	Breslau	Breslau	Postanstalt.	
Otok, <i>Ab.</i>	Oppeln	Oppeln	Norok.	
Otrate, <i>Kol., Fh.</i>	Breslau	Breslau	Kottwitz (Kr. Breslau).	
Ottag, \approx <i>D.</i>	Ohlau	Ohlau	Ohlau.	
Ottendorf (Schlesien), <i>D., Rg.</i>	Bunzlau	Bunzlau	Postanstalt.	
Ottendorf, \approx <i>D.</i>	Löwenberg (Schlesien)	Greiffenberg (Schlesien)	Greiffenberg (Schlesien).	
Ottendorf, \approx <i>D., Rg.</i>	Gross- Wartenberg	Gross- Wartenberg	Gross- Wartenberg.	
Ottendorf, <i>D., Rg.</i>	Sprottau	Sprottau	Waltersdorf (Bz. Liegnitz).	
Ottendorfer Grenzhäuser (Lä- denhäuser), <i>Kol.</i>	Bunzlau	Bunzlau	Ottendorf (Schlesien).	
Otttermühle, <i>M.</i>	Neustadt (Oberschlesien)	Neustadt (Oberschlesien)	Neustadt (Oberschlesien).	
Otterschütz, <i>Kol., Fo.</i>	Hoyerswerda	Hoyerswerda	Bernsdorf (Oberlausitz).	
Otterstädt, <i>D.</i>	Grünberg (Schlesien)	Kontopp	Kolzig.	
Ottiliengrube (Stadttheil von Beuthen, Oberschlesien), <i>Kol.</i>	Beuthen (Oberschlesien)	Beuthen (Oberschlesien)	Morgenroth.	
Ottitz, Mittel-, <i>Kol.</i>	Ratibor	Ratibor	Ratibor.	
Ottitz, Neu- u. Nieder-, <i>Vw.</i>	Ratibor	Ratibor	Ratibor.	
Ottitz, Ober-, <i>D.</i>	Ratibor	Ratibor	Ratibor.	
Ottitz, <i>Schl.</i>	Ratibor	Ratibor	Ratibor.	
Ottmachau, <i>Bh.</i>	Grottkau	Ottmachau	Ottmachau.	
Ottmachau, Zuckerfabrik, <i>Fb.</i>	Grottkau	Ottmachau	Ottmachau.	
*Ottmachau, <i>St.</i>	Grottkau	Ottmachau	Postanstalt.	
Ottmuchow, <i>D.</i>	Tost-Gleiwitz	Tost	Tworog.	
Ottmütz, \approx <i>D.</i>	Gross-Strehlitz	Gross-Strehlitz	Stubendorf (Kr. Gross-Strehlitz).	
Ottmuth, \approx <i>D., M., Eisenbahn- weiche</i>	Gross-Strehlitz	Krappitz	Gogolin.	
Ottmuth, \approx <i>D.</i>	Gross-Strehlitz	Krappitz	Krappitz.	
Ottmuthweiche, <i>W.</i>	Gross-Strehlitz	Krappitz	Gogolin.	
Ottogrube, <i>Bgw.</i>	Trebnitz (Schlesien)	Trachenberg (Schlesien)	Stroppen.	
Otok, <i>D.</i>	Neustadt (Oberschlesien)	Neustadt (Oberschlesien)	Zülz.	
Otok, <i>Kol.</i>	Neustadt (Oberschlesien)	Neustadt (Oberschlesien)	Zülz.	
Otto-Langendorf, \approx <i>D., Rg.</i>	Gross- Wartenberg	Gross- Wartenberg	Gross- Wartenberg.	
Ottwitz, <i>D., Rg.</i>	Breslau	Breslau	Althofnass.	
Ottwitz, <i>D., Rg.</i>	Strehlen (Schlesien)	Strehlen (Schlesien)	Wäldchen.	
Owshütz, \approx <i>D.</i>	Ratibor	Ratibor	Pyschcz.	
Owziska, <i>Kol.</i>	Kattowitz (Oberschlesien)	Kattowitz (Oberschlesien)	Kattowitz (Oberschlesien).	
Oyas, \approx <i>D., Rg.</i>	Liegnitz Landkreis	Liegnitz	Wahlstatt.	

Namen der Ortschaften.	Kreis.	Amtsgerichts- bezirk.	Bestellungs- Postanstalt.	Berichtigungen.
P.				
Paczeras, <i>Kol.</i>	Lublinitz	Lublinitz	Zawadzki.	
Pätzoldsdorf (Petzelsdorf), <i>D.</i>	Landeshut (Schlesien)	Liebau (Schlesien)	Michelsdorf (Bz. Liegnitz).	
Paganz, <i>D.</i>	Sagan	Sagan	Grossreichenau.	
*Pahlowitz (Katzbach), <i>D., Bh.</i>	Liegnitz, Landkreis	Liegnitz	Postanstalt.	
Pakullen, <i>Kol.</i>	Lublinitz	Lublinitz	Woischnik.	
*Pakuswitz, <i>D., Dm., Bh.</i>	Wohlau	Winzig	Postanstalt.	
Pallachmühle, <i>M.</i>	Hoyerswerda	Hoyerswerda	Gross-Särchen.	
*Pallowitz, <i>D.</i>	Rybnik	Sohrau (Oberschlesien)	Postanstalt.	
Palluchhäuser (Jast), <i>Kol.</i>	Pless	Myslowitz	Brzezinka.	
Pampitz, <i>≡ D.</i>	Brieg (Bz. Breslau)	Brieg (Bz. Breslau)	Brieg (Bz. Breslau).	
Pangau, <i>Kd., Rg., Vw.</i>	Oels (Schlesien)	Bernstadt (Schlesien)	Wabnitz.	
Pangel, <i>D., Rg.</i>	Nimptsch	Nimptsch	Nimptsch.	
Paniow, Klein-, <i>≡ D.</i>	Zabrze	Zabrze	Preiswitz.	
Paniow, Gross-, <i>≡ D.</i>	Zabrze	Zabrze	Nicolai.	
Pannewnik, <i>≡ D.</i>	Pless	Nicolai	Idaweiche.	
Pannwitz, <i>≡ D., Rg., M.</i>	Trebnitz (Schlesien)	Trebnitz (Schlesien)	Schebitz.	
Pannwitz-Gut, <i>G., M.</i>	Neurode	Wünschelburg	Rengersdorf (Bz. Breslau).	
Pansdorf, <i>D., Rg.</i>	Liegnitz, Landkreis	Liegnitz	Liegnitz I.	
Panstermühle, <i>M.</i>	Lüben (Schlesien)	Lüben (Schlesien)	Koslitz (Schlesien).	
Panten, <i>D., Oföst.</i>	Liegnitz, Landkreis	Liegnitz	Liegnitz I.	
Panthenau, <i>D., G.</i>	Goldberg-Haynau	Haynau (Schlesien)	Postanstalt.	
Panthenau, Ober-, <i>D., Dm.</i>	Nimptsch	Nimptsch	Heidersdorf (Kr. Nimptsch).	
Panthenau, Nieder-, <i>D., Dm.</i>	Reichenbach (Schlesien)	Reichenbach (Schlesien)	Heidersdorf (Kr. Nimptsch).	
Pantken, Gross- und Klein-, <i>D., Rg.</i>	Wohlau	Winzig	Winzig.	
Panzkau, <i>D., Rg.</i>	Striegau	Striegau	Grossbaudiss.	
Papiermühle, <i>Hgr.</i>	Gross-Strehlitz	Gross-Strehlitz	Himmelwitz.	
Papiermühle, <i>M.</i>	Neisse	Neisse	Bielau (Kr. Neisse).	
Papiermühle (Papierna), <i>M.</i>	Pless	Myslowitz	Neuberun.	
Papiermühle, <i>Fb.</i>	Rothenburg (Oberlausitz)	Muskau	Muskau.	
Papiorok, <i>M.</i>	Rybnik	Sohrau (Oberschlesien)	Oberschwirklan.	
Pappel, Zur, <i>Gh.</i>	Goldberg-Haynau	Goldberg (Schlesien)	Kroitzsch.	
Pappelhof, <i>Dm.</i>	Trebnitz (Schlesien)	Trebnitz (Schlesien)	Hünern (Kr. Trebnitz).	
Pappelmühle, <i>M.</i>	Striegau	Striegau	Oelse.	
Paproc, <i>M., Hw.</i>	Rybnik	Rybnik	Rauden (Bz. Oppeln).	
Paprotnik, <i>Vw.</i>	Ratibor	Ratibor	Lubom (Oberschlesien).	

Namen der Ortschaften.	Kreis.	Amtsgerichts- bezirk.	Bestellungs- Postanstalt.	Berichtigungen.
Paprotny - Mühle, <i>M.</i>	Rosenberg (Oberschlesien)	Landsberg (Oberschlesien)	Kostellitz.	
Paprotzan, <i>D.</i>	Pless	Pless	Tichau.	
Paprotzanhütte, <i>Kol.</i>	Pless	Pless	Tichau.	
Paradawe, <i>D.</i>	Militzsch (Bz. Breslau)	Militzsch (Bz. Breslau)	Sulau.	
Paradies, <i>Gärtnerei</i>	Sagan	Sagan	Sagan.	
Parchau (Schlesien), <i>D., Zg.</i>	Lüben (Schlesien)	Lüben (Schlesien)	Postanstalt.	
Parchwitz, <i>St.</i>	Liegnitz, Landkreis	Parchwitz	Postanstalt.	
Parempfen, <i>Kol.</i>	Militzsch (Bz. Breslau)	Trebnitz (Schlesien)	Frauenwaldau.	
Paris bei Damratsch, <i>Dorfanth.</i>	Oppeln	Carlsruhe (Schlesien)	Carlsruhe (Schlesien).	
Paritz, <i>D., Zg.</i>	Bunzlau	Naumburg (Queis)	Siegersdorf.	
Parnitze, <i>D.</i>	Trebnitz (Schlesien)	Trebnitz (Schlesien)	Domnowitz.	
Parschewitz, <i>Jgh.</i>	Ratibor	Ratibor	Ratiborhammer.	
Parssewitz, <i>Kol.</i>	Lublinitz	Lublinitz	Lissau.	
Partwitz, Gross- = u. Klein-, <i>D.</i>	Hoyerswerda	Hoyerswerda	Proschim.	
Paruschowitz, <i>D.</i>	Rybnik	Rybnik	Postanstalt.	
Pascheka, <i>Kol.</i>	Zabrze	Zabrze	Antonienhütte.	
*Paschkerwitz, = <i>D., Rg.</i>	Trebnitz (Schlesien)	Trebnitz (Schlesien)	Hundsfeld.	
Paschwitz, <i>D.</i>	Breslau	Breslau	Canth, Stadt.	
Pasietzka, <i>Kol.</i>	Pless	Myslowitz	Imielin.	
Passauf, <i>Kol.</i>	Sagan	Priebus	Leippa (Oberlausitz).	
Passek bei Antoschowitz, <i>Vw.</i>	Ratibor	Hultschin	Preuss.-Oderberg.	
Passendorf, <i>D.</i>	Neurode	Wünschelburg	Heuscheuer - Carlsberg.	
Pasternakmühle, <i>M.</i>	Hoyerswerda	Hoyerswerda	Wittichenau.	
Pasterwitz, <i>D., Rg.</i>	Breslau	Breslau	Wiltschau.	
Passkretscham, <i>Wh.</i>	Hirschberg (Schlesien)	Schmiedeberg (Riesengebirge)	Schmiedeberg (Riesengebirge).	
Pasurowitz, <i>Hgr.</i>	Pless	Pless	Pless.	
Paszek (Passakowisna), <i>Kol.</i>	Pless	Pless	Pless.	
Pathendorf, = <i>D., Rg.</i>	Wohlau	Wohlau	Thiergarten (Kr. Wohlau).	
Pathenmühle, <i>M.</i>	Leobschütz	Leobschütz	Babitz.	
Patocka bei Ponoschau, = <i>Vw.</i>	Lublinitz	Lublinitz	Schierokau.	
Patocka bei Schierokau, <i>Vw.</i>	Lublinitz	Lublinitz	Schierokau.	
Patschin, Gross-, <i>D.</i>	Tost - Gleiwitz	Tost	Postanstalt.	
Patschin, Klein-, = <i>D.</i>	Tost - Gleiwitz	Tost	Gross - Patschin.	
*Patschkau, <i>St.</i>	Neisse	Patschkau	Postanstalt.	
Patschkau, Alt-, <i>D.</i>	Neisse	Patschkau	Patschkau.	
Patschkey, = <i>D., Fb., Fo., Zg.</i>	Oels (Schlesien)	Bernstadt (Schlesien)	Bernstadt (Schlesien).	
Pattag, <i>D.</i>	Sagan	Priebus	Priebus.	
Patzgall, <i>Hgr.</i>	Grünberg (Schlesien)	Grünberg (Schlesien)	Grünberg (Schlesien).	
Paulau, = <i>D.</i>	Brieg (Bz. Breslau)	Brieg (Bz. Breslau)	Brieg (Bz. Breslau).	
Paulinenhof, <i>Gartenb.</i>	Glogau	Glogau	Glogau.	
Paulinenhof, <i>Vw.</i>	Glogau	Polkwitz	Polkwitz.	
Paulinenhof bei Possnitz, <i>Vw.</i>	Leobschütz	Leobschütz	Bladen.	
Paulinenhof, <i>Vw.</i>	Namslau	Namslau	Namslau.	

Namen der Ortschaften.	Kreis.	Amtsgerichts- bezirk.	Bestellungs- Postanstalt.	Berichtigungen.
Paulinenhof, <i>Vw.</i>	Rothenburg (Oberlausitz)	Rothenburg (Oberlausitz)	Sänitz.	
Paulinenhof, <i>Hgr.</i>	Sagan	Sagan	Sagan.	
Paulinenhof, <i>Vw., Schf.</i>	Wohlau	Winzig	Herrnstadt.	
Paulinenhütte, <i>Gth.</i>	Görlitz, Landkreis	Görlitz	Kohlfurt.	
Paulinenhütte, <i>Ho.</i>	Rosenberg (Oberschlesien)	Landsberg (Oberschlesien)	Landsberg (Oberschlesien).	
Paulinenschacht, <i>Bgw.</i>	Landeshut (Schlesien)	Landeshut (Schlesien)	Gottesberg.	
Paulinerwiese, <i>D., Kl.</i>	Neustadt (Oberschlesien)	Oberglogau	Oberglogau.	
Paulinum (Weite Gut), <i>Etbl.</i>	Hirschberg (Schlesien)	Hirschberg (Schlesien)	Hirschberg (Schlesien).	
Paul-Richardgrube, <i>Gr.</i>	Beuthen (Oberschlesien)	Beuthen (Oberschlesien)	Beuthen (Oberschlesien).	
Paulsche Windmühle, <i>M.</i>	Trebnitz (Schlesien)	Trebnitz (Schlesien)	Grosstotschen.	
Paulschütz, <i>D.</i>	Gross- Wartenberg	Gross- Wartenberg	Gross- Wartenberg.	
Paulsdorf, <i>D., Rg.</i>	Namslau	Namslau	Schnograu.	
Paulsdorf, Ober- = u. Nieder- <i>D., Vw.</i>	Rosenberg (Oberschlesien)	Landsberg (Oberschlesien)	Landsberg (Oberschlesien).	
Paulsdorf, <i>Kol.</i>	Rybnik	Sohrau (Oberschlesien)	Pallowitz.	
Paulsdorf, Ober- = u. Nieder- <i>D.</i>	Zabrze	Zabrze	Zaborze.	
Paulshof bei Kornitz, <i>Vw.</i>	Ratibor	Ratibor	Grosspeterwitz (Bz. Oppeln).	
Paulshof, <i>Vw.</i>	Rybnik	Loslau	Jastrzemb.	
Paulshütte, <i>Hw.</i>	Kattowitz (Oberschlesien)	Myslowitz	Schoppinitz.	
Paulshütte, <i>Hw.</i>	Rybnik	Sohrau (Oberschlesien)	Sohrau (Oberschlesien).	
Paulsmühle, <i>M.</i>	Oppeln	Kupp	Murow.	
Paulusgrube, <i>Stgr.</i>	Beuthen (Oberschlesien)	Beuthen (Oberschlesien)	Morgenroth.	
Paulwitz, <i>D.</i>	Frankenstein (Schlesien)	Frankenstein (Schlesien)	Baumgarten (Kr. Frankenstein).	
Paulwitz, <i>Kol.</i>	Gross- Wartenberg	Gross- Wartenberg	Stradam.	
Paulwitz, = <i>D., Rg.</i>	Trebnitz (Schlesien)	Trebnitz (Schlesien)	Bingerau.	
Pause, <i>Dm.</i>	Sagan	Sagan	Eisenberg (Kr. Sagan).	
Pawelau, = <i>D.</i>	Gross- Wartenberg	Neumittelwalde	Neumittelwalde.	
Pawelke, <i>Kol.</i>	Gross- Wartenberg	Festenberg	Festenberg.	
Pawelkenmühle, <i>Vw., M.</i>	Gross- Wartenberg	Gross- Wartenberg	Gross- Wartenberg.	
Pawelken, <i>Kol., Ab.</i>	Lublinitz	Lublinitz	Lublinitz.	
Pawellau, = <i>D.</i>	Trebnitz (Schlesien)	Trebnitz (Schlesien)	Prausnitz (Bz. Breslau).	
Pawelschöwe, <i>D., Rg.</i>	Wohlau	Wohlau	Stroppen.	
Pawelwitz, = <i>D., Rg.</i>	Trebnitz (Schlesien)	Trebnitz (Schlesien)	Hundsfeld.	
Pawlau, = <i>D.</i>	Ratibor	Ratibor	Grosspeterwitz (Bz. Oppeln).	
Pawlitz, <i>Fo.</i>	Ratibor	Hultschin	Hultschin.	

Namen der Ortschaften.	Kreis.	Amtsgerichts- bezirk.	Bestellungs- Postanstalt.	Berichtigungen.
Pawlowitz (Oberschlesien), <i>D.</i>	Pless	Sohrau (Oberschlesien)	Postanstalt.	
Pawlowitz, <i>Kol.</i>	Pless	Sohrau (Oberschlesien)	Pawlowitz (Oberschlesien).	
Pawlowitz, <i>D., M.</i>	Tost-Gleiwitz	Tost	Tost.	
Pawlowitzke, <i>D.</i>	Cosel (Schlesien)	Cosel (Schlesien)	Gnadenfeld.	
*Pawonkau, <i>D.</i>	Lublinitz	Lublinitz	Postanstalt.	
Peadauschke, <i>D.</i>	Militsch (Bz. Breslau)	Militsch (Bz. Breslau)	Freyhan.	
Pechern, <i>D., Rg., Schlf.</i>	Sagan	Priebus	Priebus.	
Pechern, Nieder-, <i>Vw., Ab.</i>	Sagan	Priebus	Priebus.	
Pechern, Ober-, <i>Vw.</i>	Sagan	Priebus	Priebus.	
Pechhofen, <i>Fo.</i>	Militsch (Bz. Breslau)	Militsch (Bz. Breslau)	Wirschkowitz.	
Pechhütte, <i>Kol.</i>	Brieg (Bz. Breslau)	Brieg (Bz. Breslau)	Mangschütz.	
Pechhütte, <i>Kol.</i>	Namslau	Namslau	Nassadel.	
Pechhütte (Sedschütz), <i>D.</i>	Neustadt (Oberschlesien)	Friedland (Bz. Oppeln)	Polnisch - Rasselwitz.	
Pechhütte, <i>Hw., Pechofen</i>	Neustadt (Oberschlesien)	Friedland (Bz. Oppeln)	Psychod.	
Pechofen, Nieder-, <i>Kol., Fo.</i>	Bunzlau	Bunzlau	Lorenzdorf.	
Pechofen, Ober-, <i>Fo.</i>	Bunzlau	Bunzlau	Siegersdorf.	
Pechofen, <i>Vw.</i>	Guhrau (Bz. Breslau)	Guhrau (Bz. Breslau)	Herrnlauersitz.	
Pechofen, <i>Fo.</i>	Lüben (Schlesien)	Lüben (Schlesien)	Kotzenau.	
Peicherwitz, <i>D.</i>	Neumarkt (Schlesien)	Neumarkt (Schlesien)	Postanstalt.	
Peickwitzer Forsthaus, <i>Fo.</i>	Hoyerswerda	Ruhland	Hohenbocka.	
Peickwitz, <i>D., Rg.</i>	Hoyerswerda	Ruhland	Hohenbocka.	
Peilau, Ober-, I., <i>D., Rg.</i>	Reichenbach (Schlesien)	Reichenbach (Schlesien)	Gnadenfrei, Bahnhof.	
Peilau, Ober-, II., <i>D.</i> mit dem <i>Rg. Seydlitzhof</i>	Reichenbach (Schlesien)	Reichenbach (Schlesien)	Gnadenfrei, Stadt.	
Peilau, Ober-, Mittel-, <i>D.</i> mit dem <i>Rg. Gladishof</i> und <i>Schmolzhof</i>	Reichenbach (Schlesien)	Reichenbach (Schlesien)	Mittel-Peilau.	
Peilau, Mittel-, <i>D.</i> mit dem <i>Rg. Rother Hof</i> und <i>Weisser Hof</i>	Reichenbach (Schlesien)	Reichenbach (Schlesien)	Postanstalt (Mittel-Peilau).	
Peilau, Nieder-, Mittel-, <i>≡ D., Rg.</i>	Reichenbach (Schlesien)	Reichenbach (Schlesien)	Reichenbach (Schlesien), Stadt.	
Peilau, Schlüssel- Peilau), <i>≡ D., Rg.</i>	Reichenbach (Schlesien)	Reichenbach (Schlesien)	Reichenbach (Schlesien), Stadt.	
Peiskerau, Klein-, <i>D., Rg.</i>	Ohlau	Ohlau	Thomaskirch.	
Peiskerau, Gross-, <i>≡ D.</i>	Ohlau	Ohlau	Würben (Kr. Ohlau).	
Peiskermühle, <i>M.</i>	Grünberg (Schlesien)	Grünberg (Schlesien)	Ochelhermsdorf.	
Peiskern, <i>D., Rg.</i>	Wohlau	Winzig	Gimmel (Kr. Wohlau).	
Peiskersdorf, <i>≡ D., Dm.</i>	Reichenbach (Schlesien)	Reichenbach (Schlesien)	Peterswaldau (Bz. Breslau).	
Peiskerwitz, <i>D., Fo.</i>	Neumarkt (Schlesien)	Neumarkt (Schlesien)	Kleinbresa.	
*Peiskretschan, <i>St.</i>	Tost-Gleiwitz	Peiskretschan	Postanstalt.	
Peisterwitz, <i>D., Oföst.</i>	Ohlau	Ohlau	Postanstalt.	
Peiswitz, <i>D.</i>	Goldberg-Haynau	Goldberg (Schlesien)	Giersdorf (Kr. Goldberg- Haynau).	

Namen der Ortschaften.	Kreis.	Amtsgerichts- bezirk.	Bestellungs- Postanstalt.	Berichtigungen.
Pelkowitz bei Leszczyn, <i>H.</i> Peltschütz, <i>D., Rg.</i>	Rybnik Breslau	Rybnik Breslau	Czerwionka. Koberwitz (Bz. Breslau).	
Peltschütz, <i>≡ D., Dm.</i> Penzichmühle, <i>M.</i> Penkendorf, <i>≡ D., Fb.</i>	Ohlau Rybnik Schweidnitz	Ohlau Loslau Schweidnitz	Ohlau. Loslau. Würben (Kr. Schweidnitz).	
Pentsch, <i>D., Zg.</i>	Strehlen (Schlesien)	Strehlen (Schlesien)	Strehlen (Schlesien).	
*Penzig (Oberlausitz), <i>D., Bh.</i> Penziger Familienhaus, <i>H.</i> Penzighammer, Nieder-, (Kaupe), <i>D.</i> Penzighammer, Ober-, <i>D.</i>	Görlitz, Landkreis Görlitz, Landkreis Görlitz, Landkreis Görlitz, Landkreis	Görlitz Görlitz Görlitz Görlitz	Postanstalt. Kohlfurt. Penzig (Oberlausitz).	
Pepitagrube, <i>Stgr.</i>	Kattowitz (Oberschlesien)	Myslowitz	Penzig (Oberlausitz).	Emanuelssegen.
*Perschau, <i>≡ D., Rg.</i>	Gross - Wartenberg	Gross - Wartenberg	Gross - Wartenberg.	
Perschkenstein, <i>≡ D.</i>	Grottkau	Ottmachau	Friedenthal- Giesmannsdorf.	
Perschnitz, Gross- <i>≡ u. Klein-, ≡ D.</i> Perschütz, <i>D., Rg.</i>	Militsch (Bz. Breslau) Trebnitz (Schlesien)	Militsch (Bz. Breslau) Trebnitz (Schlesien)	Frauenwaldau. Postanstalt.	
*Persel, <i>Vw., Fo., Bh.</i>	Lüben (Schlesien)	Lüben (Schlesien)	Jacobsdorf (Bz. Liegnitz).	
Peruschen, <i>D., Rg.</i> Peter, Sanct, Kirche, <i>H.</i> Peterhof, <i>Vw.</i> Peterhof, <i>D.</i>	Wohlau Lublinitz Oels (Schlesien) Gross - Wartenberg	Wohlau Lublinitz Oels (Schlesien) Gross - Wartenberg	Stroppen. Schierokau. Grossweigelsdorf. Gross - Wartenberg.	
Peterkaschütz, <i>≡ D., Dm.</i>	Militsch (Bz. Breslau)	Militsch (Bz. Breslau)	Sulau.	
Peterkowitz, <i>D.</i>	Rybnik	Rybnik	Czernitz (Bz. Oppeln).	
Petersdorf, Neu-, <i>Kol.</i> Petersdorf, <i>D., Rg.</i> Petersdorf, <i>D., Dm.</i>	Bolkenhain Breslau Falkenberg (Oberschlesien)	Bolkenhain Breslau Falkenberg (Oberschlesien)	Hohenfriedeberg. Oswitz. Falkenberg (Oberschlesien).	
Petersdorf, <i>D., Fo., M., Zg.</i>	Goldberg-Haynau	Haynau (Schlesien)	Haynau (Schlesien).	
Petersdorf, <i>D.</i>	Habelschwerdt	Habelschwerdt	Ullersdorf (Bz. Breslau).	
Petersdorf (Riesengebirge), <i>D.</i>	Hirschberg (Schlesien)	Hermisdorf (Kynast)	Postanstalt.	
Petersdorf, <i>≡ D., Rg.</i>	Liegnitz, Landkreis	Parchwitz	Spitteludorf.	
Petersdorf, <i>D.</i>	Löwenberg (Schlesien)	Löwenberg (Schlesien)	Löwenberg (Schlesien).	
Petersdorf, <i>D., Zg.</i> Petersdorf, <i>D., Rg.</i>	Lüben (Schlesien) Nimptsch	Lüben (Schlesien) Zobten (Bz. Breslau)	Polkwitz. Langenöls (Bz. Breslau).	
Petersdorf, <i>Kol.</i>	Pless	Sohrau (Oberschlesien)	Golassowitz.	
Petersdorf, Gross-, <i>≡ D.</i> Petersdorf, <i>D.</i>	Sagan Sagan	Priebus Sagan	Gross - Selten. Buchwald (Kr. Sagan).	
Petersdorfer Ziegelei, <i>Zg.</i> Petersdorf, <i>D.</i>	Lüben (Schlesien) Sprottau	Lüben (Schlesien) Sprottau	Polkwitz. Primkenau.	

Namen der Ortschaften.	Kreis.	Amtsgerichts- bezirk.	Bestellungs- Postanstalt.	Berichtigungen.
Petersdorf, \equiv D., Kol.	Tost-Gleiwitz	Gleiwitz	Gleiwitz.	
Petersgrätz, \equiv D.	Gross-Strehlitz	Gross-Strehlitz	Himmelwitz.	
Petersgrund, Kol.	Jauer	Jauer	Lauterbach (Kr. Bolkenhain).	
Petershain (Petersheide), \equiv D., Bgw., Zg., Schf.	Rothenburg (Oberlausitz)	Niesky	Mücka (Oberlausitz).	
Petersheide, D.	Grottkau	Neisse	Postanstalt.	
Petersheide, Vw., M.	Grottkau	Neisse	Petersheide.	
Petersheide (Petershain), \equiv D., Bgw., Zg., Schf.	Rothenburg (Oberlausitz)	Niesky	Mücka (Oberlausitz).	
Petershof, D.	Lublinitz	Guttentag	Zawadzki.	
Petersmühle, M.	Trebnitz (Schlesien)	Prausnitz (Bz. Breslau)	Gellendorf.	
Peterswaldau (Bz. Breslau), D., Rg., Fb.	Reichenbach (Schlesien)	Reichenbach (Schlesien)	Postanstalt.	
Peterswaldau, D.	Sagan	Sagan	Niebusch.	
Peterswalde (Pollentschiner Vor- werk), Vw.	Trebnitz (Schlesien)	Trebnitz (Schlesien)	Bingerau.	
Peterwitz (Bz. Breslau), D., Rg.	Frankenstein (Schlesien)	Frankenstein (Schlesien)	Postanstalt.	
Peterwitz bei Hennersdorf, Vw., Zg.	Grottkau	Neisse	Hennersdorf (Kr. Grottkau).	
Peterwitz, Ober- u. Nieder-, D.	Jauer	Jauer	Postanstalt [Peterwitz (Bz. Liegnitz)].	
Peterwitz, \equiv D.	Leobschütz	Leobschütz	Mocker (Oberschlesien).	
Peterwitz, Klein-, D., Rg., M.	Militsch (Bz. Breslau)	Prausnitz (Bz. Breslau)	Prausnitz (Bz. Breslau).	
Peterwitz, D., Dm.	Neisse	Ottmachau	Kalkau.	
Peterwitz, Gross-, D., Rg., Fb.	Neumarkt (Schlesien)	Canth	Postanstalt [Grosspeterwitz (Kr. Neumarkt)].	
Peterwitz, Klein-, \equiv D.	Oels (Schlesien)	Oels (Schlesien)	Kunersdorf (Kr. Oels).	
*Peterwitz, Gross-, D.	Ratibor	Ratibor	Postanstalt [Grosspeterwitz (Bz. Oppeln)].	
Peterwitz, Klein-, D.	Ratibor	Ratibor	Zauditz.	
Peterwitz, \equiv D., Rg.	Schweidnitz	Schweidnitz	Saarau.	
Peterwitz, D., Rg.	Strehlen (Schlesien)	Strehlen (Schlesien)	Strehlen (Schlesien).	
Peterwitz, Gross-, D., Rg.	Trebnitz (Schlesien)	Trachenberg (Schlesien)	Postanstalt [Grosspeterwitz (Kr. Trebnitz, Schlesien)].	
Peterwitz (Kr. Trebnitz), \equiv D., Rg.	Trebnitz (Schlesien)	Trebnitz (Schlesien)	Wiese (Kr. Trebnitz).	
Peterwitz, Klein-, D., Rg.	Wohlau	Winzig	Piskorsine.	
Peterwitzer Mühle, M.	Strehlen (Schlesien)	Strehlen (Schlesien)	Strehlen (Schlesien).	
Peterwitzer Vorwerk (Friedrichsrodung), Vw.	Schweidnitz	Schweidnitz	Königszelt.	
Peterwitzer Ziegelei, Ab.	Schweidnitz	Schweidnitz	Saarau.	
Petranowitz, D., Ab.	Wohlau	Wohlau	Wohlau.	
Petrigau, \equiv D., Rg.	Strehlen (Schlesien)	Strehlen (Schlesien)	Markt-Bohrau.	
Petrikau, D., Rg.	Nimptsch	Nimptsch	Nimptsch.	
Petrowitz, \equiv D.	Pless	Nicolai	Idaweiche.	

Namen der Ortschaften.	Kreis.	Amtsgerichts- bezirk.	Bestellungs- Postanstalt.	Berichtigungen.
Petrzkowitz, <i>D.</i> Petschendorf, <i>D., Rg.</i>	Ratibor Goldberg-Haynau	Hultschin Haynau (Schlesien)	Ludgierzowitz. Arnsdorf (Kr. Liegnitz).	
Petschkendorf, <i>D.</i> Petzelsdorf (Pätzoldsdorf), <i>D.</i>	Lüben (Schlesien) Landeshut (Schlesien)	Lüben (Schlesien) Liebau (Schlesien)	Vorderheide. Michelsdorf (Bz. Liegnitz).	
Petzerberg, <i>Kol.</i> Peuke, ≡ <i>D., Dm.</i> Peuke, Försterei, <i>Fo.</i> Peucker, ≡ <i>D.</i>	Hoyerswerda Oels (Schlesien) Oels (Schlesien) Habelschwerdt	Hoyerswerda Oels (Schlesien) Oels (Schlesien) Habelschwerdt	Hoyerswerda. Sibyllenort. Sibyllenort. Lichtenwalde (Bz. Breslau).	
Pfaffenberg, <i>G.</i>	Löwenberg (Schlesien)	Löwenberg (Schlesien)	Hagendorf.	
Pfaffendorf, <i>D.</i>	Freystadt (Niederschlesien)	Beuthen (Oder)	Beuthen (Oder).	
Pfaffendorf, Ober- u. Nieder-, <i>D., Zg., M.</i>	Görlitz, Landkreis	Görlitz	Görlitz 1.	
Pfaffendorf (Kr. Landeshut), <i>D., Rg.</i>	Landeshut (Schlesien)	Landeshut (Schlesien)	Postanstalt.	
Pfaffendorf, ≡ Ober- u. Nieder-, <i>D.</i>	Lauban	Lauban	Nieder- heidersdorf.	
Pfaffendorf, <i>D., Zg.</i>	Liegnitz, Landkreis	Liegnitz	Liegnitz 1.	
Pfaffendorf, <i>D.</i>	Neumarkt (Schlesien)	Neumarkt (Schlesien)	Neumarkt (Schlesien).	
Pfaffendorf (Bz. Breslau), <i>D., Dm.</i>	Reichenbach (Schlesien)	Reichenbach (Schlesien)	Postanstalt.	
Pfaffendorf, ≡ <i>D.</i> Pfaffengrund, <i>Kol.</i>	Striegau Hirschberg (Schlesien)	Striegau Schmiedeberg (Riesengebirge)	Saarau. Zillerthal.	
Pfaffenmühle, <i>M.</i> Pfaffensteig, <i>Kol.</i>	Glatz Habelschwerdt	Glatz Landeck (Schlesien)	Glatz. Seitenberg (Bz. Breslau).	
Pfarrcolonie, <i>Kol., Fo.</i> Pfarrgrund, <i>Hgr.</i> Pfarrroggen, <i>D., Rg.</i> Pfauenzahl, <i>Hgr.</i>	Gross-Strehlitz Glatz Wohlau Landeshut (Schlesien)	Gross-Strehlitz Reinerz Winzig Liebau (Schlesien)	Gross-Strehlitz. Reinerz. Winzig. Hernsdorf (Städtisch-).	
Pfeffermühle, <i>M.</i> Pferdebirken, <i>Hgr.</i>	Schweidnitz Neurode	Schweidnitz Neurode	Grosswierau. Hausdorf (Kr. Neurode).	
Pflaumendorf, <i>D.</i>	Trebnitz (Schlesien)	Trebnitz (Schlesien)	Trebnitz (Schlesien).	
Philippinenhof, <i>Vw.</i>	Neustadt (Oberschlesien)	Oberglogau	Walzen.	
Philippfeld, <i>D., Dm.</i> Philopolis, <i>Kol.</i> Piassetzna, <i>D.</i>	Ohlau Gross-Strehlitz Rosenberg (Oberschlesien)	Ohlau Gross-Strehlitz Landsberg (Oberschlesien)	Ohlau. Zawadzki. Bankau.	
Piasniki, <i>Kol.</i>	Beuthen (Oberschlesien)	Beuthen (Oberschlesien)	Lipine.	
Piassetzna, ≡ <i>D., Kol., Vw.</i> Piastenthal, Gross- ≡ u. Klein-, <i>D.</i>	Tarnowitz Brieg (Bz. Breslau)	Tarnowitz Brieg (Bz. Breslau)	Friedrichshütte. Grossleubusch.	
Pickau, <i>D.</i>	Cosel (Schlesien)	Cosel (Schlesien)	Reinschdorf (Kr. Cosel).	
Picoschnitz, <i>Fo.</i>	Falkenberg (Oberschlesien)	Friedland (Bz. Oppeln)	Steinau (Oberschlesien).	
Piechotcütz, <i>D.</i>	Falkenberg (Oberschlesien)	Friedland (Bz. Oppeln)	Friedland (Bz. Oppeln).	

Namen der Ortschaften.	Kreis.	Amtsgerichts- bezirk.	Bestellungs- Postanstalt.	Berichtigungen.
Pieclamühle, <i>M.</i>	Rosenberg (Oberschlesien)	Rosenberg (Oberschlesien)	Rosenberg (Oberschlesien).	
Piecziske (Pietziske), <i>Kol., M.</i>	Namslau	Namslau	Sterzendorf.	
Pieklo, <i>Kol.</i>	Namslau	Namslau	Noldau.	
Piela, <i>D.</i>	Ratibor	Ratibor	Nendza.	
Piela, <i>M.</i>	Ratibor	Ratibor	Woinowitz (Schlesien).	
Piela, <i>Kol., Hw.</i>	Tost-Gleiwitz	Gleiwitz	Rudzinitz.	
Pielawen, <i>Hw.</i>	Lublinitz	Lublinitz	Sorowski.	
Pielkau, <i>Kol.</i>	Lublinitz	Lublinitz	Koschentin.	
Pielkelko-Mühle, <i>M.</i>	Rybnik	Rybnik	Paruschowitz.	
Piella, <i>Hgr.</i>	Lublinitz	Guttentag	Zawadzki.	
Pienken bei Zborowski, <i>Ab.</i>	Lublinitz	Lublinitz	Schierokau.	
Pierdallamühle, <i>M.</i>	Gross-Strehlitz	Gross-Strehlitz	Rosmierka.	
Pietna, <i>D.</i>	Neustadt (Oberschlesien)	Krappitz	Krappitz.	
Pietraschowitz, <i>Kol.</i>	Lublinitz	Lublinitz	Pawonkau.	
Pietruchan bei Grosslagiewnik <i>Vw.</i>	Lublinitz	Lublinitz	Lublinitz.	
Pietruchowe bei Grosslagiewnik, <i>M.</i>	Lublinitz	Lublinitz	Pawonkau.	
Pietruchowo, <i>Vw.</i>	Lublinitz	Lublinitz	Cziasnau.	
Pietze, <i>≡ D.</i>	Rybnik	Rybnik	Czernitz (Bz. Oppeln).	
Pilchowitz, <i>Mfl.</i>	Rybnik	Rybnik	Postanstalt.	
Pilgersdorf, <i>D.</i>	Leobschütz	Leobschütz	Mocker (Oberschlesien).	
Pilgramsdorf, <i>D.</i>	Goldberg-Haynau	Goldberg (Schlesien)	Postanstalt.	
Pilgramsdorf, <i>D., Rg., Zg.</i>	Lüben (Schlesien)	Lüben (Schlesien)	Raudten (Bz. Breslau), Stadt.	
Pilgramsdorf, Klein-, <i>Kol.</i>	Pless	Sohrau (Oberschlesien)	Gollassowitz.	
Pilgramsdorf, <i>≡ D.</i>	Pless	Sohrau (Oberschlesien)	Gollassowitz.	
Pilgramsdorf, Neu-, <i>Kol.</i>	Pless	Sohrau (Oberschlesien)	Gollassowitz.	
Pilgramshain, <i>≡ D., Rg., Dm.</i>	Striegau	Striegau	Striegau.	
Pilkendorf, <i>Kol.</i>	Falkenberg (Oberschlesien)	Falkenberg (Oberschlesien)	Sonnenberg (Schlesien).	
Pilkermühle, <i>D.</i>	Beuthen (Oberschlesien)	Beuthen (Oberschlesien)	Beuthen (Oberschlesien).	
Pillwösche, <i>D., Rg.</i>	Grottkau	Ottmachau	Gauers.	
Pilot, <i>Ab.</i>	Rosenberg (Oberschlesien)	Rosenberg (Oberschlesien).	Zembowitz.	
Pilowitz, <i>Vw.</i>	Rybnik	Loslau	Grossgorzytz.	
Pilsnitz, <i>D., Rg., Zg.</i>	Breslau	Breslau	Postanstalt [Pils- nitz (Schlesien)].	
Piltsch, <i>D.</i>	Glatz	Glatz	Rengersdorf (Bz. Breslau).	
Piltsch, <i>D.</i>	Leobschütz	Katscher	Postanstalt.	
Pilz, <i>D.</i>	Frankenstein (Schlesien)	Frankenstein (Schlesien)	Sand- Frankenberg.	
Pilzdorf, <i>Kol.</i>	Oppeln	Oppeln	Proskau.	
Pilzen, <i>D., Dm.</i>	Schweidnitz	Schweidnitz	Postanstalt [Pilzen (Schlesien)].	
Pilzendorf, <i>≡ D.</i>	Tarnowitz	Tarnowitz	Wieschowa.	
Pilzhäuser, <i>Kol.</i>	Waldenburg (Schlesien)	Waldenburg (Schlesien)	Seitendorf (Schlesien).	
Pilzmühle, <i>Kol.</i>	Brieg (Bz. Breslau)	Brieg (Bz. Breslau)	Stoherau.	

Namen der Ortschaften.	Kreis.	Amtsgerichts- bezirk.	Bestellungs- Postanstalt.	Berichtigungen.
Pilmühle, <i>M.</i>	Grottkau	Grottkau	Friedewalde (Schlesien).	
Pinkotschine, <i>Fo.</i>	Militsch (Bz. Breslau)	Militsch (Bz. Breslau)	Sulau.	
Pinkotschine, <i>D.</i>	Militsch (Bz. Breslau)	Militsch (Bz. Breslau)	Sulau.	
Pinquardt, <i>D.</i>	Glogau	Glogau	Gramschütz (Kr. Glogau).	
Pinxen, <i>≡ D., Vw.</i>	Trebnitz (Schlesien)	Trachenberg (Schlesien)	Grosspeterwitz (Kr. Trebnitz, Schlesien).	
Pioloł, <i>Ab.</i>	Rosenberg (Oberschlesien)	Rosenberg (Oberschlesien)	Zembowitz.	
Piossek, <i>M.</i>	Gross-Strehlitz	Gross-Strehlitz	Stubendorf (Kr. Gross-Strehlitz).	
Piossek, <i>≡ Kol.</i>	Kattowitz (Oberschlesien)	Myslowitz	Myslowitz.	
Piossek, Sandstr. <i>Kol.</i>	Kattowitz (Oberschlesien)	Myslowitz	Myslowitz.	
Piossek (Sand), <i>Kol.</i>	Lublinitz	Lublinitz	Koschentın.	
Piossek (Sand), <i>Kol.</i>	Pless	Pless	Neuberun.	
Piossekmühle, <i>M.</i>	Gross-Strehlitz	Gross-Strehlitz	Rosmierka.	
Pirchwitz, <i>Kol.</i>	Cosel (Schlesien)	Cosel (Schlesien)	Krzanowitz.	
Pirl, <i>D., Rg.</i>	Liegnitz, Landkreis	Parchwitz	Parchwitz.	
Pirnermühle, <i>Wssn.</i>	Neumarkt (Schlesien)	Neumarkt (Schlesien)	Neumarkt (Schlesien).	
Pirnig, <i>≡ D., Rg., Fl.</i>	Grünberg (Schlesien)	Grünberg (Schlesien)	Liebenzig.	
Pirschen, <i>D.</i>	Neumarkt (Schlesien)	Neumarkt (Schlesien)	Zieserwitz.	
Pirschen, <i>D., Rg.</i>	Trebnitz (Schlesien)	Trebnitz (Schlesien)	Grosstotschen.	
Pischkawe, <i>≡ D., Rg., Vw.</i>	Oels (Schlesien)	Oels (Schlesien)	Bohrau (Kr. Oels).	
Pischkowitz, <i>D.</i>	Glatz	Glatz	Postanstalt.	
Piskorsine, <i>D., Rg.</i>	Wohlau	Winizg	Postanstalt.	
Piskorzowitz, <i>Kol.</i>	Cosel (Schlesien)	Cosel (Schlesien)	Birawa.	
Pissarzowitz, <i>≡ D.</i>	Tost-Gleiwitz	Tost	Tost.	
Pisternmühle, <i>M.</i>	Nimptsch	Zobten (Bz. Breslau)	Zobten (Bz. Breslau).	
Piterowitz, Anth. zu Krost- schowitz	Rybnik	Loslau	Loslau.	
*Pitschen, <i>St.</i>	Kreuzburg (Oberschlesien)	Pitschen	Postanstalt.	
Pitschen, <i>≡ D., Rg.</i>	Striegau	Striegau	Ingramsdorf.	
Pitschenmühle, <i>M.</i>	Striegau	Striegau	Ingramsdorf.	
Plachettka, <i>Kol.</i>	Rybnik	Rybnik	Rybnik.	
Plänel, <i>Kol.</i>	Neurode	Neurode	Völpersdorf.	
Pläswitz, <i>≡ D., Rg.</i>	Striegau	Striegau	Peicherwitz.	
Plätscherdorf, <i>Hgr.</i>	Lüben (Schlesien)	Lüben (Schlesien)	Grosskotzenau.	
Plätschermühle, <i>M.</i>	Militsch (Bz. Breslau)	Militsch (Bz. Breslau)	Militsch (Bz. Breslau).	
Plagwitz, <i>D., Irrenanstalt</i>	Löwenberg (Schlesien)	Löwenberg (Schlesien)	Löwenberg (Schlesien).	
Planetgrube, <i>Gr.</i>	Tarnowitz	Tarnowitz	Tarnowitz.	
Plania, <i>≡ D.</i>	Ratibor	Ratibor	Ratibor.	
Plaschczok bei Mollna, <i>Kol.</i>	Lublinitz	Lublinitz	Cziasnan.	
Plaschkenhäuser, <i>Ab.</i>	Neurode	Wünschelburg	Niedersteine.	
Plaszymonki, <i>Hgr.</i>	Lublinitz	Lublinitz	Lubschau.	

Namen der Ortschaften.	Kreis.	Amtsgerichts- bezirk.	Bestellungs- Postanstalt.	Berichtigungen.
Plawniowitz, <i>≡ D., Kol., Zg.</i>	Tost-Gleiwitz	Gleiwitz	Ponischowitz.	
Plaische, <i>D., Rg., Schu.</i>	Breslau	Breslau	Schmolz.	
Plaischwitz, <i>D., Rg.</i>	Breslau	Breslau	Althofnass.	
*Pless, <i>St.</i>	Pless	Pless	Postanstalt.	
Plessguth, <i>D.</i>	Münsterberg (Schlesien)	Münsterberg (Schlesien)	Prieborn.	
Plawniowitz, <i>Huc.</i>	Tost-Gleiwitz	Gleiwitz	Rudzinitz.	
Plieschnitz, <i>D., Fo.</i>	Falkenberg (Oberschlesien)	Friedland (Bz. Oppeln)	Steinau (Oberschlesien).	
Plohe, <i>D., Rg.</i>	Strehlen (Schlesien)	Strehlen (Schlesien)	Brosewitz.	
Plohmühle, <i>Rg.</i>	Strehlen (Schlesien)	Strehlen (Schlesien)	Strehlen (Schlesien).	
Ploinhaus, <i>G.</i>	Grünberg (Schlesien)	Grünberg (Schlesien)	Sawade.	
Plomnitz, Alt-, <i>≡ D.</i>	Habelschwerdt	Habelschwerdt	Kieslingswalde (Kr. Habel- schwerdt).	
Plomnitz, Neu-, <i>D.</i>	Habelschwerdt	Habelschwerdt	Kieslingswalde (Kr. Habel- schwerdt).	
Plotho, <i>≡ D., Vw. Walke</i>	Grünberg (Schlesien)	Grünberg (Schlesien)	Rothenburg (Oder).	
Plotower Antheil, <i>Anth.</i>	Grünberg (Schlesien)	Grünberg (Schlesien)	Rothenburg (Oder).	
Plottnitz, Ober- u. Nieder-, <i>D., Rg., Fb.</i>	Frankenstein (Schlesien)	Reichenstein	Reichenstein.	
Plottnitz, <i>D., Rg.</i>	Nimptsch	Nimptsch	Nimptsch.	
Pluder, <i>D.</i>	Lublinitz	Guttentag	Guttentag.	
Plümkenau, <i>Kol.</i>	Oppeln	Carlsruhe (Schlesien)	Wierschy.	
Plumpenmühle, <i>M.</i>	Freystadt (Niederschlesien)	Freystadt (Niederschlesien)	Niebusch.	
Pluschnitz, Gross-, <i>D., M.</i>	Gross-Strehlitz	Gross-Strehlitz	Grosskottulin.	
Pluschnitz, Klein-, <i>D., M.</i>	Gross-Strehlitz	Tost	Tost.	
Pluskatz-Mühle, <i>M.</i>	Namslau	Namslau	Reichthal.	
Pluskau, <i>≡ D.</i>	Wohlau	Winzig	Herrnstadt.	
Plusquamühle, <i>M.</i>	Rosenberg (Oberschlesien)	Rosenberg (Oberschlesien)	Rosenberg (Oberschlesien).	
Plutamühle, <i>M.</i>	Lublinitz	Lublinitz	Lublinitz.	
Pniaken, <i>Kol.</i>	Kattowitz (Oberschlesien)	Myslowitz	Kleindombrowka.	
Pniaky, <i>Kol.</i>	Zabrze	Zabrze	Antonienhütte.	
Pniow, <i>≡ D.</i>	Tost-Gleiwitz	Preiskretscham	Gross-Patschin.	
Pniowek, <i>D.</i>	Pless	Sohrau (Oberschlesien)	Pawlowitz (Oberschlesien).	
Pniowitz, Gross- <i>≡ u. Klein-, D.</i>	Tarnowitz	Tarnowitz	Friedrichshütte.	
Pniowitz bei Stodoll, <i>Kol.</i>	Rybnik	Rybnik	Rauden (Bz. Oppeln).	
Pobiehof bei Grosspeterwitz, <i>Kol.</i>	Ratibor	Ratibor	Grosspeterwitz (Bz. Oppeln).	
Poborschau, <i>D., Kol.</i>	Cosel (Schlesien)	Cosel (Schlesien)	Mechnitz.	
Pochwaczy, <i>Dorfanth.</i>	Rybnik	Loslau	Jastrzemb.	
Pochwerk, <i>Bgw.</i>	Schönau (Katzbach)	Schönau (Katzbach)	Kauffung (Katzbach).	
Podasch, <i>≡ D.</i>	Militsch (Bz. Breslau)	Militsch (Bz. Breslau)	Gontkowitz.	
Podaschnia, <i>Kol.</i>	Gross-Strehlitz	Guttentag	Zawadzki.	
Podbiala, <i>Kol.</i>	Rybnik	Rybnik	Rauden (Bz. Oppeln).	
Podbor bei Gogolin, <i>Vw.</i>	Gross-Strehlitz	Krappitz	Gogolin.	

Namen der Ortschaften.	Kreis.	Amtsgerichts- bezirk.	Bestellungs- Postanstalt.	Berichtigungen.
Podborzan, <i>Hgr.</i>	Gross - Strehlitz	Gross - Strehlitz	Gross - Strehlitz.	
Podbuczana, <i>Kol.</i>	Rybnik	Rybnik	Czerwionka.	
Podewils, <i>D.</i>	Oppeln	Kupp	Jellowa.	
Podgora, <i>Kol.</i>	Pless	Nicolai	Orzesche.	
Podgrabina, <i>Kol.</i>	Rybnik	Rybnik	Czerwionka.	
Podiebradt, Ober-, Mittel- und Nieder-, <i>D.</i>	Strehlen (Schlesien)	Strehlen (Schlesien)	Strehlen (Schlesien).	
Poditau, \approx <i>D.</i> , <i>Rg.</i>	Glatz	Glatz	Gabersdorf (Kr. Glatz).	
Podkraje, <i>Ab.</i>	Oppeln	Kupp	Altbudkowitz.	
Podlaise, <i>Hgr.</i>	Pless	Myslowitz	Imielin.	
Podlaise, <i>Ab.</i>	Oppeln	Kupp	Poppelau.	
Podlesch, <i>D.</i> , <i>Vw.</i>	Cosel (Schlesien)	Cosel (Schlesien)	Lohnau.	
Podlesie, \approx <i>D.</i>	Pless	Nicolai	Nicolai.	
Podlesie bei Sussetz, <i>Kol.</i>	Pless	Sohrau (Oberschlesien)	Sussetz.	
Podlesie bei Gologowitz, <i>Hgr.</i>	Rybnik	Loslau	Godow.	
Podlesie, <i>Vw.</i>	Tost - Gleiwitz	Gleiwitz	Gleiwitz.	
Podluze, <i>Kol.</i>	Pless	Myslowitz	Grosschelm.	
Podolschine bei Sacrau, <i>Vw.</i>	Gross - Strehlitz	Gross - Strehlitz	Gogolin.	
Podrosche, <i>D.</i> , <i>Fo.</i>	Rothenburg (Oberlausitz)	Priebus	Priebus.	
Podstawie, <i>Kol.</i>	Rosenberg (Oberschlesien)	Landsberg (Oberschlesien)	Landsberg (Oberschlesien).	
Podswiecie zu Dziergowitz, <i>Kol.</i>	Cosel (Schlesien)	Cosel (Schlesien)	Dziergowitz.	
Pöpel, <i>Kol.</i>	Breslau	Breslau	Breslau 16.	
Pöpelwitz, <i>D.</i> , <i>Rg.</i>	Breslau	Breslau	Postanstalt (Bres- lau - Pöpelwitz).	
Pössnitzmühle, <i>Wsm.</i>	Calau	Senftenberg (Oberlausitz)	Ruhland.	
Pogarell, <i>D.</i>	Brieg (Bz. Breslau)	Brieg (Bz. Breslau)	Alzenau (Bz. Breslau).	
Pogarth, <i>D.</i> , <i>Rg.</i>	Strehlen (Schlesien)	Strehlen (Schlesien)	Prieborn.	
Pogartmühle zu Pogarth ge- hörig, <i>M.</i>	Strehlen (Schlesien)	Strehlen (Schlesien)	Prieborn.	
Pogel, <i>Fo.</i>	Neunmarkt (Schlesien)	Neunmarkt (Schlesien)	Oberstephansdorf.	
Pogense zu Grüben, <i>Vw.</i> , <i>Fo.</i>	Falkenberg (Oberschlesien)	Falkenberg (Oberschlesien)	Grüben (Oberschlesien).	
Pogorzelletz, \approx <i>D.</i>	Cosel (Schlesien)	Cosel (Schlesien)	Kandzin.	
Pogosch, <i>D.</i> , <i>Kol.</i> , <i>Fo.</i>	Neustadt (Oberschlesien)	Friedland (Bz. Oppeln)	Schelitz (Bz. Oppeln).	
Pogrzebin mit den Häusern Potoki, <i>D.</i>	Ratibor	Ratibor	Kornowatz.	
Pogul, Gross-, \approx und Klein-, \approx <i>D.</i> , <i>Rg.</i> , <i>Zg.</i>	Wohlau	Wohlau	Dyhernfurth.	
Pogwisdown, <i>D.</i>	Rybnik	Rybnik.	Lissek.	
Pogwisdown, <i>D.</i>	Ratibor	Ratibor	Ratibor.	
Pohland, <i>Fo.</i>	Grünberg (Schlesien)	Grünberg (Schlesien)	Sawade.	
Pohlanowitz, \approx <i>D.</i> , <i>Rg.</i>	Breslau	Breslau	Breslau 12.	
Pohldorf, <i>D.</i> , <i>G.</i>	Habelschwerdt	Habelschwerdt	Altomnitz.	
Pohlmühle bei Wundschütz, <i>H.</i>	Kreuzburg (Oberschlesien)	Konstadt	Konstadt.	
Pohlenmühle, <i>M.</i>	Leobschütz	Leobschütz	Leobschütz.	
Pohlom, \approx <i>D.</i>	Rybnik	Loslau	Jastrzemb.	
Pohlom, <i>D.</i>	Tost - Gleiwitz	Tarnowitz	Tworog.	
Pohlom, Nieder-, <i>Vw.</i>	Tost - Gleiwitz	Tarnowitz	Tworog.	

Namen der Ortschaften.	Kreis.	Amtsgerichts- bezirk.	Bestellungs- Postanstalt.	Berichtigungen.
Pohl'sche Mühle, <i>M.</i> Pohlschildern, <i>D., Rg.</i>	Leobschütz Liegnitz, Landkreis	Leobschütz Parchwitz	Leobschütz. Postanstalt.	
Pohlsdorf (Puhlsdorf), <i>D., Rg.</i>	Goldberg-Haynau	Haynau (Schlesien)	Panthenau.	
Pohlsdorf, <i>≡ D., Rg.</i>	Neumarkt (Schlesien)	Canth	Mettkau.	
Pohlsdorf, <i>D.</i> Pohlswinkel, <i>D.</i>	Tost-Gleiwitz Goldberg-Haynau	Gleiwitz Haynau (Schlesien)	Kieferstädtel. Modlau.	
Pohlwitz (Poppelwitz), <i>≡ Kol.</i>	Kreuzburg (Oberschlesien)	Landsberg (Oberschlesien)	Uschütz.	
Pohlwitz, Gross- und Klein- <i>D., Rg.</i>	Liegnitz, Landkreis	Liegnitz	Hertwigswaldau (Kr. Jauer).	
Poischwitz, Nieder-, <i>D., Rg.</i>	Jauer	Jauer	Postanstalt (Poischwitz).	
Poitzenberg, Ober- u. Nieder- <i>D.</i>	Löwenberg (Schlesien)	Löwenberg (Schlesien)	Löwenberg (Schlesien).	
Polach, <i>D., Dm.</i>	Lüben (Schlesien)	Lüben (Schlesien)	Raudten (Bz. Breslau), Stadt.	
Polame, <i>D., Vw.</i>	Grünberg (Schlesien)	Kontopp	Kontopp.	
Polanowitz, <i>D.</i>	Kreuzburg (Oberschlesien)	Pitschen	Pitschen.	
Polatschkamühle, <i>M.</i>	Neustadt (Oberschlesien)	Oberglogau	Oberglogau.	
Polesnizza, <i>M.</i>	Lublinitz	Lublinitz	Stahlhammer.	
Polgsen, <i>D., Rg., G.</i>	Wohlau	Wohlau	Postanstalt.	
Politz, <i>D., Vw.</i>	Militsch (Bz. Breslau)	Militsch (Bz. Breslau)	Kraschnitz.	
Poliwoda, Hüttenort, <i>D.</i>	Oppeln	Oppeln	Postanstalt.	
Polkan, Ober- u. Nieder-, <i>D., Rg.</i>	Bolkenhain	Bolkenhain	Falkenberg (Bz. Liegnitz).	
Polke, <i>D.</i>	Grünberg (Schlesien)	Kontopp	Boyadel.	
Polkendorf, <i>D., Rg.</i>	Neumarkt (Schlesien)	Neumarkt (Schlesien)	Neumarkt (Schlesien).	
Polkowitz, <i>≡ D.</i>	Namslau	Namslau	Noldau.	
Polkowitz, <i>St., Kol., Zg.</i>	Glogau	Polkowitz	Postanstalt.	
Polkowitz, Nieder-, <i>≡ D., Rg., Brennerei</i>	Glogau	Polkowitz	Polkowitz.	
Polkowitz, Klein-, <i>D.</i>	Sprottau	Sprottau	Sprottau.	
Pollentschine, <i>D., Rg.</i>	Trebnitz (Schlesien)	Trebnitz (Schlesien)	Bingerau.	
Pollentschiner Vorwerk (Peters- walde), <i>Vw.</i>	Trebnitz (Schlesien)	Trebnitz (Schlesien)	Bingerau.	
Pollogwitz, <i>D., Rg.</i>	Breslau	Breslau	Wangern.	
Polniok-Mühle, <i>M.</i>	Cosel (Schlesien)	Gnadenfeld	Polnisch- Neukirch.	
Polnisch-Baudiss, <i>D., Rg.</i>	Neumarkt (Schlesien)	Neumarkt (Schlesien)	Rackschütz.	
Polnisch-Bortschen, <i>D., Vw.</i>	Guhrau (Bz. Breslau)	Guhrau (Bz. Breslau)	Tschirnau.	
Polnisch-Breile, <i>D.</i>	Ohlau	Wansen	Wansen.	
Polnischdorf, <i>D., Zg.</i>	Wohlau	Wohlau	Wohlau.	
Polnisch-Hammer, <i>D., Rg.</i>	Trebnitz (Schlesien)	Trebnitz (Schlesien)	Postanstalt.	
Polnisch-Hundorf, <i>D.</i>	Schönau (Katzbach)	Schönau (Katzbach)	Neukirch (Katzbach).	

Namen der Ortschaften.	Kreis.	Amtsgerichts- bezirk.	Bestellungs- Postanstalt.	Berichtigungen.
Polnisch-Jägel, <i>D., Rg.</i>	Strehlen (Schlesien)	Strehlen (Schlesien)	Schreibendorf.	
Polnisch-Jamke, <i>D.</i>	Falkenberg (Oberschlesien)	Friedland (Bz. Oppeln)	Friedland (Bz. Oppeln).	
*Polnisch-Kessel, \approx <i>D., Rg.</i>	Grünberg (Schlesien)	Grünberg (Schlesien)	Deutsch-Kessel.	
Polnisch-Kniegnitz, <i>D.</i>	Breslau	Breslau	Domslau.	
Polnisch-Krawarn, <i>D.</i>	Ratibor	Ratibor	Postanstalt.	
Polnisch-Leipe, <i>D., Dm.</i>	Falkenberg (Oberschlesien)	Löwen (Schlesien)	Dambrau.	
Polnisch-Machen, <i>D., Kol.</i>	Sagan	Sagan	Sagan.	
Polnisch-Marchwitz, jetzt Gross- Marchwitz, \approx <i>D., Rg.</i>	Namslau	Namslau	Namslau.	
Polnischmühle, <i>M. u. Fo.</i>	Trebnitz (Schlesien)	Trebnitz (Schlesien)	Schlottau.	
Polnisch-Müllmen, \approx <i>D.</i>	Neustadt (Oberschlesien)	Oberglogau	Deutsch- Müllmen.	
*Polnisch-Nettkow, <i>D.</i>	Grünberg (Schlesien)	Grünberg (Schlesien)	Postanstalt.	
Polnisch-Neudorf, \approx <i>D., G.</i>	Breslau	Breslau	Schmolz.	
Polnisch-Neudorf, \approx <i>D., Dm.</i>	Münsterberg (Schlesien)	Münsterberg (Schlesien)	Steinkirche.	
Polnisch-Neudorf, <i>D.</i>	Oppeln	Oppeln	Comprachtschütz.	
Polnisch-Neudorf-Pogarther Grenzhaus, <i>H.</i>	Münsterberg (Schlesien)	Münsterberg (Schlesien)	Steinkirche.	
Polnisch-Neukirch, <i>D.</i>	Cosel (Schlesien)	Cosel (Schlesien)	Postanstalt.	
Polnisch-Olbersdorf, <i>D.</i>	Neustadt (Oberschlesien)	Neustadt (Oberschlesien)	Zülz.	
Polnisch-Peterwitz, \approx <i>D., Dm., Fb., Schu., Zg.</i>	Breslau	Breslau	Schmolz.	
Polnisch-Peterwitz, \approx <i>D.</i>	Münsterberg (Schlesien)	Münsterberg (Schlesien)	Tepliwoda.	
Polnisch-Probnitz, <i>D.</i>	Neustadt (Oberschlesien)	Neustadt (Oberschlesien)	Zülz.	
Polnisch-Rasselwitz, <i>D.</i>	Neustadt (Oberschlesien)	Neustadt (Oberschlesien)	Postanstalt.	
Polnisch-Schweinitz, \approx <i>D.</i>	Neumarkt (Schlesien)	Canth	Rackschütz.	
Polnisch-Steine, <i>D.</i>	Ohlau	Ohlau	Ohlau.	
Polnisch-Steine, <i>D.</i>	Gross- Wartenberg	Festenberg	Neumittelwalde.	
Polnisch-Tarnau, <i>Kol., Vw.</i>	Freystadt (Niederschlesien)	Carolath	Liebenzig.	
Polnisch-Tarnau, <i>D., Fo.</i>	Freystadt (Niederschlesien)	Carolath	Schlawa (Schlesien).	
Polnisch-Tschammendorf, <i>D., Rg.</i>	Strehlen (Schlesien)	Strehlen (Schlesien)	Schreibendorf.	
Polnisch-Weistritz, \approx <i>D., Dm.</i>	Schweidnitz	Schweidnitz	Schweidnitz.	
Polnisch-Wette, \approx <i>D.</i>	Neisse	Neisse	Deutsch-Wette.	
Polnisch-Würbitz, <i>D., Zg.</i>	Kreuzburg (Oberschlesien)	Konstadt	Postanstalt.	
Polsnitz, \approx <i>D.</i>	Neumarkt (Schlesien)	Canth	Canth, Bahnhof.	
Polsnitz, \approx <i>D.</i>	Waldenburg (Schlesien)	Freiburg (Schlesien)	Freiburg (Schlesien).	
Polwitz (Poppelwitz), <i>Rg.</i>	Ohlau	Ohlau	Würben (Kr. Ohlau).	
Pombsen (Schlesien), <i>D., Rg.</i>	Jauer	Jauer	Postanstalt.	
Pomian, <i>H.</i>	Lublinitz	Lublinitz	Pawonkau.	

Namen der Ortschaften.	Kreis.	Amtsgerichts- bezirk.	Bestellungs- Postanstalt.	Berichtigungen.
Pommerseite, <i>Ab.</i>	Görlitz, Landkreis	Görlitz	Sohra (Kr. Görlitz).	
Pommerswitz, <i>D.</i>	Leobschütz	Leobschütz	Staubendorf.	
Pomologisches Institut	Oppeln	Oppeln	Proskau.	
Pomorschke, <i>D.</i>	Militsch (Bz. Breslau)	Militsch (Bz. Breslau)	Militsch (Bz. Breslau).	
Pomdorf, Ober-, \approx <i>D.</i>	Münsterberg (Schlesien)	Münsterberg (Schlesien)	Hertwigswalde.	
Pomdorf, Nieder-, \approx <i>D.</i>	Münsterberg (Schlesien)	Münsterberg (Schlesien)	Lobedau (Bz. Oppeln).	
Ponientzütz, \approx <i>D.</i>	Ratibor	Ratibor	Schonowitz.	
Ponischowitz, <i>D.</i>	Tost-Gleiwitz	Tost	Postanstalt.	
Ponoschau, <i>D.</i>	Lublinitz	Lublinitz	Schierokau.	
Pontwitz, <i>D., Dm.</i>	Oels (Schlesien)	Oels (Schlesien)	Postanstalt.	
Popowietz, <i>Fo.</i>	Neustadt (Oberschlesien)	Oberglogau	Kujau (Oberschlesien).	
Popowitz, <i>D.</i>	Sagan	Sagan	Naumburg (Bober).	
Poppelau, <i>D.</i>	Oppeln	Kupp	Postanstalt.	
Poppelau, \approx <i>D., Dm.,</i> <i>Ackerbauschule</i>	Rybnik	Rybnik	Niedobschütz.	
Poppelauer, <i>M.</i>	Neustadt (Oberschlesien)	Neustadt (Oberschlesien)	Zülz.	
Poppelau-Kabachen, <i>Kol.</i>	Oppeln	Kupp	Poppelau.	
Poppelwitz, <i>D.</i>	Nimptsch	Zobten (Bz. Breslau)	Jordansmühl.	
Poppelwitz (Polwitz), \approx <i>D.</i>	Ohlau	Ohlau	Würben (Kr. Ohlau).	
Poppitz, <i>D.</i>	Gross-Strehlitz	Ujest	Salesche.	
Poppschütz, Ober-, Mittel- und Nieder-, <i>D., Rg.</i>	Freystadt (Niederschlesien)	Freystadt (Niederschlesien)	Neustädte (Bz. Liegnitz).	
Poremba, <i>D.</i>	Gross-Strehlitz	Leschnitz (Oberschlesien)	Leschnitz (Oberschlesien).	
Poremba bei Glowezütz, <i>H.</i>	Lublinitz	Guttentag	Gwosdzian.	
Poremba, <i>Fo.</i>	Lublinitz	Guttentag	Gwosdzian.	
Poremba, \approx <i>D.</i>	Pless	Pless	Pless.	
Poremba, <i>Fo.</i>	Tost-Gleiwitz	Tost	Grosskottulin.	
Poremba, \approx <i>Kol.</i>	Zabrze	Zabrze	Ruda.	
Poremben, <i>Kol.</i>	Gross- Wartenberg	Festenberg	Conradau.	
Porlewitz, <i>D., Rg., Zg.</i>	Guhrau (Bz. Breslau)	Guhrau (Bz. Breslau)	Saborwitz.	
Porombek, <i>Anth.</i>	Pless	Pless	Neuberun.	
Porschütz, <i>D., Rg.</i>	Glogau	Glogau	Gramschütz (Kr. Glogau).	
Porschwitz, \approx <i>D., Rg.</i>	Steinau (Oder)	Steinau (Oder)	Lampersdorf [Kr. Steinau (Oder)].	
Posadow bei Kleinpatschin, <i>Vw.</i>	Tost-Gleiwitz	Tost	Gross-Patschin.	
Poschillek, <i>Kol.</i>	Neustadt (Oberschlesien)	Oberglogau	Walzen.	
Poschillek, <i>Kol.</i>	Oppeln	Krappitz	Krappitz.	
Poscholkau, <i>D.</i>	Rosenberg (Oberschlesien)	Rosenberg (Oberschlesien)	Guttentag.	
Poselwitz, <i>D., Rg.</i>	Liegnitz, Landkreis	Liegnitz	Grossbaudiss.	
Poserhof, <i>Vw.</i>	Namslau	Namslau	Reichthal.	
Poseritz, <i>D., Vw., M.</i>	Nimptsch	Nimptsch	Heidersdorf (Kr. Nimptsch).	
Posmück, <i>Kol.</i>	Lublinitz	Lublinitz	Lublinitz.	
Posnik, <i>Vw.</i>	Gross- Wartenberg	Gross- Wartenberg	Trenbatschau.	

Namen der Ortschaften.	Kreis.	Amtsgerichts- bezirk.	Bestellungs- Postanstalt.	Berichtigungen.
Posnowitz, <i>D.</i> Posottendorf, <i>D.</i> Possen, \approx <i>D.</i>	Gross - Strehlitz Görlitz, Landkreis Bunzlau	Gross - Strehlitz Görlitz Bunzlau	Kalinowitz. Leschwitz. Ottendorf (Schlesien).	
Posnitz, <i>D.</i> Postel, \approx <i>D.</i> , <i>Rg.</i> , <i>Vw.</i> , <i>M.</i> , <i>Zg.</i>	Leobschütz Militsch (Bz. Breslau)	Leobschütz Militsch (Bz. Breslau)	Hochkretscham. Militsch (Bz. Breslau).	
Postelwitz, \approx <i>Pfd.</i> , <i>Rg.</i>	Oels (Schlesien)	Bernstadt (Schlesien)	Bernstadt (Schlesien).	
Posthäuser, <i>Hgr.</i>	Bunzlau	Naumburg (Queis)	Waldau (Oberlausitz).	
Potaschna, <i>Kol.</i> Potaschnia, <i>Kol.</i> Potempa, \approx <i>D.</i> Potempa, <i>Vw.</i> , <i>Fo.</i> Potempahäuser, <i>Kol.</i> Potempamühle, <i>Fo.</i> Potoken, <i>Kol.</i> Potzenkarb, <i>D.</i>	Gross - Strehlitz Lublinitz Tost - Gleiwitz Tost - Gleiwitz Lublinitz Lublinitz. Ratibor Cosel (Schlesien)	Gross - Strehlitz Lublinitz Tarnowitz Gleiwitz Lublinitz Lublinitz Ratibor Cosel (Schlesien)	Zawadzki. Zawadzki. Tworog. Rachowitz. Woischnik. Koschentin. Kornowatz. Reinschdorf (Kr. Cosel).	
Powitzko, <i>D.</i> , <i>Dm.</i>	Militsch (Bz. Breslau)	Trachenberg (Schlesien)	Postanstalt.	
Poydritz, Alt- u. Neu-, <i>D.</i>	Sagan	Sagan	Naumburg (Bober).	
Poziecha, <i>D.</i>	Rosenberg (Oberschlesien)	Rosenberg (Oberschlesien)	Ellguth-Turawa.	
Prachenau, <i>D.</i>	Görlitz, Landkreis	Reichenbach (Oberlausitz)	Melaune.	
Praga, <i>Kol.</i> Pramsen, \approx <i>Kd.</i>	Rybnik Brieg (Bz. Breslau)	Loslau Brieg (Bz. Breslau)	Loslau. Lossen.	
Pramsen, Klein-, \approx <i>D.</i> , <i>M.</i>	Neustadt (Oberschlesien)	Neustadt (Oberschlesien)	Leuber.	
Pramsen, Gross-, \approx <i>D.</i>	Neustadt (Oberschlesien)	Neustadt (Oberschlesien)	Zülz.	
Praukau, \approx <i>D.</i> Prauske, Ober-, <i>D.</i> , <i>Rg.</i> , <i>Bgw.</i> , <i>Zg.</i> Prauske, Nieder-, <i>D.</i> , 2 <i>Zg.</i> , <i>Ab.</i> Prausnitz, Ober - u. Nieder-, <i>D.</i>	Wohrlau Rothenburg (Oberlausitz) Rothenburg (Oberlausitz) Jauer	Wohrlau Niesky Muskau Jauer	Lenbus. Niederölsa. Rietschen.	
Prausnitz (Bz. Breslau), <i>St.</i>	Militsch (Bz. Breslau)	Prausnitz (Bz. Breslau)	Postanstalt. [Prausnitz (Bz. Liegnitz)].	
Prass, <i>D.</i> , <i>Rg.</i> Prass oder Pransshäuser zu Olbersdorf, <i>Kol.</i> Preichau, \approx <i>D.</i> , <i>Rg.</i> Preiland, Spinnerei, <i>D.</i>	Nimptsch Reichenbach (Schlesien) Steinau (Oder) Neisse	Nimptsch Reichenbach (Schlesien) Steinau (Oder) Neisse	Postanstalt. Reichenbach (Schlesien), Stadt. Steinau (Oder). Bielau (Kr. Neisse).	
Preiland, <i>Fo.</i> Preilsdorf, <i>D.</i> Preilsdorf, \approx <i>D.</i> , <i>Rg.</i> Preiswitz, <i>D.</i> , <i>Rg.</i> Preschlebie, \approx <i>D.</i> Pressberg, <i>Kol.</i>	Neisse Bolkenhain Striegau Tost - Gleiwitz Tost - Gleiwitz Neurode	Neisse Bolkenhain Striegau Gleiwitz Gleiwitz Neurode	Deutsch - Wette. Kauder. Puschkau. Postanstalt. Peiskretscham. Ebersdorf (Kr. Neurode).	
Prettin, <i>D.</i> , <i>Zh.</i>	Lauban	Marklissa	Gerlachshaim (Oberlausitz).	

Namen der Ortschaften.	Kreis.	Amtsgerichts- bezirk.	Bestellungs- Postanstalt.	Berichtigungen.
*Preussisch-Herby, <i>Gh.</i>	Lublinitz	Lublinitz	Postanstalt.	
*Preussisch-Oderberg, <i>Zucker- siederei, Bh., Schl.</i>	Ratibor	Hultschin	Postanstalt.	
Prieborn, <i>Charité-Amt, Brennerei, D., M., Zg.</i>	Strehlen (Schlesien)	Strehlen (Schlesien)	Postanstalt.	
Priebus, <i>Klein-, D.</i>	Rothenburg (Oberlausitz)	Priebus	Postanstalt (Priebus).	
Priebus, <i>St.</i>	Sagan	Priebus	Postanstalt.	
Priedemost, <i>D.</i>	Glogau	Glogau	Postanstalt.	
Prietzen, <i>Ober-, = Pfd., Rg.</i>	Oels (Schlesien)	Bernstadt (Schlesien)	Lampersdorf (Kr. Oels).	
Prietzen, <i>Nieder-, D., Chh.</i>	Oels (Schlesien)	Bernstadt (Schlesien)	Lampersdorf (Kr. Oels).	
Primkenau, <i>St.</i>	Sprottau	Sprottau	Postanstalt.	
Prinkendorf, <i>D.</i>	Liegnitz, Landkreis	Liegnitz	Liegnitz 4. (Jauerstrasse).	
Prinsdorf (Prinzdorf), <i>Ober- u. Nieder-, D.</i>	Bunzlau	Bunzlau	Klitschdorf.	
Prinsig, <i>D., Rg.</i>	Liegnitz, Landkreis	Liegnitz	Grosstinz.	
Prinsdorf (Prinsdorf), <i>Ober- u. Nieder-, D.</i>	Bunzlau	Bunzlau	Klitschdorf.	
Prinz-Heinrichsbaude, <i>Bd.</i>	Hirschberg (Schlesien)	Schmiedeberg (Riesengebirge)	Krummhübel.	
Prisselwitz, <i>= D., Rg.</i>	Breslau	Breslau	Wangern.	
Pristelwitz, <i>D., Rg.</i>	Trebnitz (Schlesien)	Trebnitz (Schlesien)	Oberrnigk.	
*Pristram, <i>D., Dm., Kr., Bh.</i>	Nimptsch	Nimptsch	Heidersdorf (Kr. Nimptsch).	
Prittag, <i>Fischerei, D., Rg.</i>	Grünberg (Schlesien)	Grünberg (Schlesien)	Deutsch-Kessel.	
Prittowitz, <i>Kol.</i>	Kreuzburg (Oberschlesien)	Kreuzburg (Oberschlesien)	Ludwigsdorf (Oberschlesien).	
Prittwitzdorf, <i>D.</i>	Bolkenhain	Bolkenhain	Merzdorf (Kr. Bolkenhain).	
Proboschowitz, <i>D., Vw.</i>	Tost-Gleiwitz	Tost	Grosskottulin.	
Probotschine, <i>D.</i>	Breslau	Breslau	Kattern.	
Probotschütz, <i>D., Rg.</i>	Trebnitz (Schlesien)	Trebnitz (Schlesien)	Luzine.	
Probstberg, <i>Hgr.</i>	Neustadt (Oberschlesien)	Oberglogau	Friedersdorf (Bz. Oppeln).	
Probstei, <i>D., Rg.</i>	Neumarkt (Schlesien)	Neumarkt (Schlesien)	Neumarkt (Schlesien).	
Probsthain, <i>D.</i>	Goldberg-Haynau	Goldberg (Schlesien)	Postanstalt.	
Probsthainer Spitzberg, <i>Gh.</i>	Goldberg-Haynau	Goldberg (Schlesien)	Lahn.	
Prockendorf, <i>D.</i>	Neisse	Neisse	Steinau (Oberschlesien).	
Profen, <i>D., Rg.</i>	Jauer	Jauer	Jauer.	
Promnitz, <i>Fo.</i>	Pless	Pless	Kobier.	
Prondy, <i>Kol., Dm.</i>	Lublinitz	Lublinitz	Koscentin.	
Pronzendorf, <i>= D., kgl. Dm.</i>	Steinau (Oder)	Steinau (Oder)	Kunzendorf (Kr. Steinau).	
Proschau, <i>D.</i>	Namslau	Namslau	Reichthal.	
Proschlitz, <i>= D., Vw.</i>	Kreuzburg (Oberschlesien)	Pitschen	Pitschen.	
Proschowitz, <i>= D.</i>	Ratibor	Ratibor	Ratibor.	
Prosgawe, <i>D., Dm., Zg.</i>	Wohlau	Wohlau	Stroppen.	

Namen der Ortschaften.	Kreis.	Amtsgerichts- bezirk.	Bestellungs- Postanstalt.	Berichtigungen.
Proskau, <i>Mfl.</i>	Oppeln	Oppeln	Postanstalt.	
Proskau, <i>D.</i>	Oppeln	Oppeln	Proskau.	
Proskes Etablissement, <i>Etbl.</i>	Steinau (Oder)	Steinau (Oder)	Raudten (Bz. Breslau), Stadt.	
Prosenia, <i>Hgr.</i>	Lublinitz	Lublinitz	Zawadzki.	
Protsch, \approx <i>D., Rg.</i>	Breslau	Breslau	Hünern (Kr. Trebnitz).	
Protsch, \approx <i>D., Rg., M., Fischerei</i>	Militsch (Bz. Breslau)	Militsch (Bz. Breslau)	Militsch (Bz. Breslau).	
Protschkenhain, \approx <i>D., Fb.</i>	Schweidnitz	Zobten (Bz. Breslau)	Fürstenuau (Kr. Neumarkt).	
Protzan, <i>D., Brennerei</i>	Frankenstein (Schlesien)	Frankenstein (Schlesien)	Postanstalt.	
Provincial-Irren-Pflegeanstalt bei Bunzlau	Bunzlau	Bunzlau	Bunzlau.	
Prschiedrowitz, <i>D., Dm.</i>	Nimptsch	Zobten (Bz. Breslau)	Zobten (Bz. Breslau).	
Pruskau, <i>D.</i>	Rosenberg (Oberschlesien)	Rosenberg (Oberschlesien)	Zembowitz.	
Pruznok, <i>H.</i>	Gross- Wartenberg	Festenberg	Conradau.	
Przeborowitz, <i>D.</i>	Cosel (Schlesien)	Cosel (Schlesien)	Gnadenfeld.	
Przegendza, <i>D.</i>	Rybnik	Rybnik	Czerwionka.	
Przelaika, <i>D., M.</i>	Kattowitz (Oberschlesien)	Kattowitz (Oberschlesien)	Grossdombrowka.	
Przemsagrube, Neu-, <i>Stgr.</i>	Kattowitz (Oberschlesien)	Myslowitz	Brzezinka.	
Przerycie, <i>Kol.</i>	Rybnik	Rybnik	Rauden (Bz. Oppeln).	
Przewoss, <i>D.</i>	Cosel (Schlesien)	Cosel (Schlesien)	Lohnau.	
Przitoczna, <i>Vw.</i>	Rosenberg (Oberschlesien)	Landsberg (Oberschlesien)	Zawisna.	
Przittkowitz, \approx <i>D.</i>	Militsch (Bz. Breslau)	Trachenberg (Schlesien)	Powitzko.	
Przybor, <i>D., Rg.</i>	Steinau (Oder)	Steinau (Oder)	Kunzendorf (Kr. Steinau).	
Przygorselle, <i>Kol., Vw.</i>	Namslau	Namslau	Bankwitz.	
Przyhina-Mühle, <i>M.</i>	Ratibor	Hultschin	Beneschau (Oberschlesien).	
Przyschetz, \approx <i>D.</i>	Oppeln	Oppeln	Proskau.	
Przytoczna, <i>Vw.</i>	Rosenberg (Oberschlesien)	Landsberg (Oberschlesien)	Seichwitz.	
Przywarren, <i>Ab.</i>	Lublinitz	Guttentag	Schierokau.	
Przywor, <i>D.</i>	Oppeln	Oppeln	Gogolin.	
Psaar, \approx <i>D.</i>	Lublinitz	Lublinitz	Lubschau.	
Pschow, <i>D.</i>	Rybnik	Loslau	Postanstalt.	
Pschower-Dollen, <i>D.</i>	Rybnik	Loslau	Pschow.	
Pschower-Konty, <i>Ab.</i>	Rybnik	Loslau	Pschow.	
Pschyschowka, <i>D.</i>	Tost-Gleiwitz	Gleiwitz	Laband.	
Pstrzonsna, <i>D.</i>	Rybnik	Rybnik	Kornowatz.	
Pstrzonsna-Podlesche, <i>Ab.</i>	Rybnik	Rybnik	Kornowatz.	
Psurow, <i>D., Fo.</i>	Rosenberg (Oberschlesien)	Rosenberg (Oberschlesien)	Sternalitz.	
Psychod, <i>D., Hw.</i>	Neustadt (Oberschlesien)	Friedland (Bz. Oppeln)	Postanstalt.	
Pszerwa, <i>G.</i>	Gross-Strehlitz	Krappitz	Krappitz.	
Pszonke bei Matzdorf (Schonke), <i>Kol., Vw.</i>	Kreuzburg (Oberschlesien)	Kreuzburg (Oberschlesien)	Kreuzburg (Oberschlesien).	

Namen der Ortschaften.	Kreis.	Amtsgerichts- bezirk.	Bestellungs- Postanstalt.	Berichtigungen.
Ptakowitz, \approx D.	Tarnowitz	Tarnowitz	Brosławitz.	
Ptakowitz-Gornicki, D.	Tarnowitz	Tarnowitz	Wieschowa.	
Ptokowe, Ab.	Lublinitz	Lublinitz	Pawonkau.	
Publick, D.	Rothenburg (Oberlausitz)	Muskau	Reichwalde (Oberlausitz).	
Pudel, D.	Glogau	Glogau	Wiesau (Kr. Glogau).	
Pudigau, D., Dm.	Nimptsch	Nimptsch	Karzen.	
Puditsch, D., Rg., Zg.	Trebnitz (Schlesien)	Prausnitz (Bz. Breslau)	Prausnitz (Bz. Breslau).	
Pühlau, D., Rg.	Oels (Schlesien)	Oels (Schlesien)	Sibyllenort.	
Pürben, D., Rg., M., Zg.	Freystadt (Niederschlesien)	Freystadt (Niederschlesien)	Niebusch.	
Pürbischau, D.	Trebnitz (Schlesien)	Trebnitz (Schlesien)	Grosstotschen.	
Pürschen, D., Rg.	Glogau	Glogau	Postanstalt.	
Pürschkau, D., Rg.	Freystadt (Niederschlesien)	Glogau	Schlawa (Schlesien).	
Pufferken (Gruschkemühle), Kol., M.	Tarnowitz	Tarnowitz	Tarnowitz.	
Puhlau, Kol.	Cosel (Schlesien)	Cosel (Schlesien)	Gnadenfeld.	
Puhlsdorf (Pohlsdorf), D., Rg.	Goldberg-Haynau	Haynau (Schlesien)	Panthenau.	
Puhn, Kol.	Habelschwerdt	Landeck (Schlesien)	Seitenberg (Bz. Breslau).	
Pulowitz (Dudeli), G.	Cosel (Schlesien)	Cosel (Schlesien)	Birawa.	
Pulverfabrik, Fb.	Rybnik	Rybnik	Nieborowitz.	
Pulvermühle, M.	Wohlau	Wohlau	Wohlau.	
Puschbleiche, H.	Sagan	Sagan	Sagan.	
Puschhäuser, Kol.	Freystadt (Niederschlesien)	Freystadt (Niederschlesien)	Herwigsdorf.	
Puschina bei Smolnitz, G.	Tost-Gleiwitz	Gleiwitz	Kieferstädtel.	
Puschine, D., Hegerh.	Falkenberg (Oberschlesien)	Friedland ^h (Bz. Oppeln)	Friedland (Bz. Oppeln).	
Puschkau, D.	Sagan	Sagan	Neuhammer (Queis).	
Puschkau, D., Rg.	Schweidnitz	Schweidnitz	Postanstalt.	
*Puschkowa, D., Rg., Fb.	Breslau	Canth	Postanstalt.	
Puschmühle, M., Ab.	Schweidnitz	Schweidnitz	Ingramsdorf.	
Puschvorwerk, Vw.	Sagan	Sagan	Sagan.	
Puschwitz, \approx D., Rg.	Neumarkt (Schlesien)	Canth	Canth, Stadt.	
Puscinehof bei Wesendorf, H.	Kreuzburg (Oberschlesien)	Kreuzburg (Oberschlesien)	Kreuzburg (Oberschlesien).	
Pustenia, Fo.	Tost-Gleiwitz	Tost	Tost.	
Pustki, W.	Rosenberg (Oberschlesien)	Rosenberg (Oberschlesien)	Rosenberg (Oberschlesien).	
Pustki, Fo.	Tost-Gleiwitz	Tarnowitz	Friedrichshütte.	
Pustkow, Kol.	Oppeln	Oppeln	Malapane.	
Pustkowie, D.	Gross-Strehlitz	Gross-Strehlitz	Himmelwitz.	
Pustky, Vw.	Rybnik	Loslau	Loslau.	
Pustow, Kol.	Kattowitz (Oberschlesien)	Kattowitz (Oberschlesien)	Laurahütte.	
Putschlau, \approx D., Rg.	Glogau	Glogau	Weissholz.	
Pyschcz, D.	Ratibor	Ratibor	Postanstalt.	

Namen der Ortschaften.	Kreis.	Amtsgerichts- bezirk.	Bestellungs- Postanstalt.	Berichtigungen.
Q.				
Qualkau, <i>≡ D., Rg.</i>	Schweidnitz	Zobten (Bz. Breslau)	Ströbel.	
Quallwitz, <i>D.</i>	Ohlau	Ohlau	Laskowitz (Bz. Breslau).	
Quallwitz, <i>D., Rg.</i>	Wohlau	Winzig	Winzig.	
Qualmer, Anth. von Burau, <i>Kol.</i>	Sagan	Halbau	Burau.	
Quanzendorf, <i>D., Rg.</i>	Nimptsch	Nimptsch	Grosswilkau.	
Quarghammer, <i>Kol.</i>	Tost-Gleiwitz	Gleiwitz	Rachowitz.	
*Quaritz, <i>Mfl., Rg., Bl., Torfh.</i>	Glogau	Glogau	Postanstalt.	
Quasno bei Chroszczütz, <i>Dorfth.</i>	Oppeln	Kupp	Chroszczütz.	
Queissen, <i>D.</i>	Steinau (Oder)	Steinau (Oder)	Raudten (Bz. Breslau), Bhf.	
Queisserberg, <i>Anth.</i>	Lauban	Seidenberg (Oberlausitz)	Bellmannsdorf.	
Queitsch, <i>≡ D., Dm.</i>	Schweidnitz	Zobten (Bz. Breslau)	Rogau-Rosenau.	
Querbach, <i>D.</i>	Löwenberg (Schlesien)	Friedeberg (Queis)	Rabishau.	
Quergasse, <i>D.</i>	Glatz	Glatz	Glatz.	
Querseiffen, <i>D.</i>	Hirschberg (Schlesien)	Schmiedeberg (Riesengebirge)	Krummhübel.	
Quickendorf, <i>D., Rg.</i>	Frankenstein (Schlesien)	Frankenstein (Schlesien)	Peterwitz (Bz. Breslau).	
Quid-ad-te, <i>Fo., M.</i>	Rybnik	Rybnik	Rauden (Bz. Oppeln).	
Quielitz, Neu-, <i>Vw.</i>	Glogau	Glogau	Jätschau.	
Quilitz, <i>≡ D., Zg.</i>	Glogau	Glogau	Gramschütz (Kr. Glogau).	
Quintay, <i>Anth.</i>	Oppeln	Oppeln	Krascheow.	
Quintoforogrube, <i>Stgr.</i>	Beuthen (Oberschlesien)	Beuthen (Oberschlesien)	Lipine.	
Quintoforo-Ziegelei, <i>Zg.</i>	Beuthen (Oberschlesien)	Beuthen (Oberschlesien)	Lipine.	
Quirl, <i>≡ D.</i>	Hirschberg (Schlesien)	Schmiedeberg (Riesengebirge)	Zillerthal.	
Quirl, <i>Ab.</i>	Landeshut (Schlesien)	Landeshut (Schlesien)	Landeshut (Schlesien).	
Quirl-Harthau, <i>Anth.</i>	Hirschberg (Schlesien)	Schmiedeberg (Riesengebirge)	Schmiedeberg (Riesengebirge).	
Quirl-Gansberg, <i>Anth.</i>	Hirschberg (Schlesien)	Schmiedeberg (Riesengebirge)	Schmiedeberg (Riesengebirge).	
Quirutsch, <i>Ab.</i>	Lublinitz	Guttentag	Guttentag.	
Quitzdorf, <i>D.</i>	Rothenburg (Oberlausitz)	Niesky	Sproitz.	
Qumälisch, <i>D.</i>	Sagan	Priebus	Wiesau (Kr. Sagan).	
Quolsdorf, <i>D.</i>	Bolkenhain	Bolkenhain	Postanstalt.	
Quolsdorf, <i>≡ D., Zg.</i>	Rothenburg (Oberlausitz)	Rothenburg (Oberlausitz)	Hähnichen (Oberlausitz).	
Quolsdorf, Klein-, <i>Vw.</i>	Rothenburg (Oberlausitz)	Rothenburg (Oberlausitz)	Hähnichen (Oberlausitz).	
Quolsdorf, <i>D.</i>	Sagan	Priebus	Grosselten.	
Quolsdorf, <i>D.</i>	Sagan	Priebus	Zibelle.	
Quosnitz, <i>D., Rg., M.</i>	Ohlau	Ohlau	Wangern.	

Namen der Ortschaften.	Kreis.	Amtsgerichts- bezirk.	Bestellungs- Postanstalt.	Berichtigungen.
R.				
Raaben, \approx D., Rg.	Schweidnitz	Schweidnitz	Saarau.	
Raake, \approx D., Rg.	Oels (Schlesien)	Oels (Schlesien)	Bohrau (Kr. Oels).	
Raake, Kol.	Trebnitz (Schlesien)	Trachenberg (Schlesien)	Grosspeterwitz [Kr. Trebnitz (Schlesien)].	
Raake, Gross-, Rg. u. Klein-, D.	Trebnitz (Schlesien)	Trebnitz (Schlesien)	Hünern (Kr. Trebnitz).	
Raatz, D., Vw.	Münsterberg (Schlesien)	Münsterberg (Schlesien)	Tepliwoda.	
Rabenau, Rg.	Guhrau (Bz. Breslau)	Guhrau (Bz. Breslau)	Herrnlauersitz.	
Rabenhorst, Fo.	Görlitz, Landkreis	Görlitz	Waldau (Oberlausitz).	
Rabenmühle, M.	Grünberg (Schlesien)	Grünberg (Schlesien)	Saabor.	
Rabenvorwerk, Vw.	Jauer	Jauer	Jauer.	
*Rabishau, D., Ab.	Löwenberg (Schlesien)	Friedeberg (Queis)	Postanstalt.	
Rabsen, D., Rg.	Glogau	Glogau	Glogau.	
Rachen, D., Rg.	Neumarkt (Schlesien)	Neumarkt (Schlesien)	Maltsch (Schlesien).	
Rachenu, D.	Görlitz, Landkreis	Görlitz	Kieslingswalde (Oberlausitz).	
Rachlau, D., Ab.	Hoyerswerda	Hoyerswerda	Wittichenau.	
Rachowitz, D.	Tost-Gleiwitz	Gleiwitz	Postanstalt.	
Rackau, \approx D.	Leobschütz	Bauerwitz	Bauerwitz.	
Rackelsdorf, D., Vw.	Militsch (Bz. Breslau)	Militsch (Bz. Breslau)	Freyhan.	
Rackschütz, D., Rg.	Neumarkt (Schlesien)	Neumarkt (Schlesien)	Postanstalt.	
Rackwitz, Gross-, \approx D., G.	Löwenberg (Schlesien)	Löwenberg (Schlesien)	Löwenberg (Schlesien).	
Rackwitz, Kol.	Oels (Schlesien)	Oels (Schlesien)	Juliusburg.	
Rackwitzer Steinbruch, Kol.	Löwenberg (Schlesien)	Löwenberg (Schlesien)	Kesselsdorf (Schlesien).	
Radau, D.	Rosenberg (Oberschlesien)	Rosenberg (Oberschlesien)	Zembowitz.	
Radaumühle, Ab.	Rosenberg (Oberschlesien)	Rosenberg (Oberschlesien)	Zembowitz.	
Radawka, Kol.	Rosenberg (Oberschlesien)	Rosenberg (Oberschlesien)	Zembowitz.	
Radaxdorf, D., Rg.	Neumarkt (Schlesien)	Neumarkt (Schlesien)	Leuthen.	
Radchen, \approx D.	Goldberg-Haynau	Haynau (Schlesien)	Kaiserswaldau.	
Radeck, Vw.	Lüben (Schlesien)	Lüben (Schlesien)	Gläfersdorf (Bz. Liegnitz).	
Radelau, D.	Trebnitz (Schlesien)	Trebnitz (Schlesien)	Grosstotschen.	
Raden, \approx D.	Leobschütz	Leobschütz	Mocker (Oberschlesien).	
Radine, D., Vw.	Gross- Wartenberg	Gross- Wartenberg	Rudelsdorf (Bz. Breslau).	
Radisch, Klein-, D.	Rothenburg (Oberlausitz)	Niesky	Klitten.	

Namen der Ortschaften.	Kreis.	Amtsgerichts- bezirk.	Bestellungs- Postanstalt.	Berichtigungen.
Radisch, Gross-, <i>≡ D.</i>	Rothenburg (Oberlausitz)	Niesky	Diehsa.	
Radlau, <i>D.</i>	Rosenberg (Oberschlesien)	Rosenberg (Oberschlesien)	Sternalitz.	
Radlau-Flakken zu Radlau, <i>Ab.</i>	Rosenberg (Oberschlesien)	Rosenberg (Oberschlesien)	Rosenberg (Oberschlesien)	
Radlin, genannt Glasin, <i>Kol.</i>	Rybnik	Loslau	Birtultau.	
Radlin, <i>≡ D.</i>	Rybnik	Loslau	Loslau.	
Radlok, <i>Fo.</i>	Tarnowitz	Tarnowitz	Georgenberg (Oberschlesien).	
Radlowitz, <i>D., M.</i>	Ohlau	Ohlau	Wangern.	
Radmannsdorf, <i>D.</i>	Löwenberg (Schlesien)	Lähn	Zobten (Bz. Liegnitz).	
Radmeritz, <i>Mfl., Zg.</i>	Görlitz, Landkreis	Görlitz	Nikrisch.	
Radomühl, <i>Ff.</i>	Rosenberg (Oberschlesien)	Rosenberg (Oberschlesien)	Sausenberg.	
Radoschau, <i>≡ D.</i>	Kattowitz (Oberschlesien)	Kattowitz (Oberschlesien)	Kochlowitz.	
Radoschau, <i>D.</i>	Cosel (Schlesien)	Cosel (Schlesien)	Gnadenfeld.	
Radoschau, <i>kgl. D.</i>	Rybnik	Rybnik	Czernitz (Bz. Oppeln).	
Radoschau, Ober- u. Nieder-, <i>D.</i>	Rybnik	Rybnik	Czernitz (Bz. Oppeln).	
Radostowitz, <i>≡ D.</i>	Pless	Pless	Pless.	
Radschütz, <i>D.</i>	Steinau (Oder)	Steinau (Oder)	Köben.	
Radstein, <i>≡ D.</i>	Neustadt (Oberschlesien)	Neustadt (Oberschlesien)	Zülz.	
Radun, <i>Kol.</i>	Tost-Gleiwitz	Tost	Langendorf (Kr. Gleiwitz).	
Radun, <i>≡ D.</i>	Tost-Gleiwitz	Tost	Schwieben.	
Raduschkowitz, <i>D.</i>	Ohlau	Ohlau	Grossburg.	
Radwanitz, <i>≡ D.</i>	Breslau	Breslau	Kattern.	
Radzeow, <i>Dorfantheil</i>	Rybnik	Rybnik	Niedobschütz.	
*Radzionkau, <i>D.</i>	Tarnowitz	Tarnowitz	Postanstalt.	
Radzionkau, Neu-, <i>Hgr.</i>	Tarnowitz	Tarnowitz	Radzionkau.	
Radzionkaugrube, <i>Gr.</i>	Tarnowitz	Tarnowitz	Beuthen (Oberschlesien).	
Radziunz, <i>D., Fo.</i>	Militsch (Bz. Breslau)	Trachenberg (Schlesien)	Postanstalt.	
Rädchen, <i>D.</i>	Freystadt (Niederschlesien)	Carolath	Schlawa (Schlesien).	
Rädchen Ziegelei, <i>Zg.</i>	Freystadt (Niederschlesien)	Glogau	Schlawa (Schlesien).	
Rädel, <i>D.</i>	Sagan	Halbau	Burau.	
Rädilitz, <i>D.</i>	Steinau (Oder)	Steinau (Oder)	Dittersbach (Kr. Lüben).	
Rätsch, <i>≡ D.</i>	Münsterberg (Schlesien)	Münsterberg (Schlesien)	Heinrichau. (Bz. Breslau).	
Räudchen, Gross-, <i>D., Rg.</i>	Guhrau (Bz. Breslau)	Herrnstadt	Kleinräudchen.	
Raffehäuser, <i>Kol.</i>	Görlitz, Landkreis	Görlitz	Neuhammer (Oberlausitz).	
Rahnert's Ziegelei, <i>Zg.</i>	Brieg (Bz. Breslau)	Brieg (Bz. Breslau)	Brieg (Bz. Breslau).	
Raiersdorf, <i>≡ D., Rg.</i>	Habelschwerdt	Landeck (Schlesien)	Landeck (Schlesien).	
Rainowka von Jarzombkowitz, <i>Vw.</i>	Pless	Sohrau (Oberschlesien)	Gollassowitz.	
Raischmannsdorf, <i>D., Rg.</i>	Liegnitz, Landkreis	Liegnitz	Wahlstatt.	

Namen der Ortschaften.	Kreis.	Amtsgerichts- bezirk.	Bestellungs- Postanstalt.	Berichtigungen.
Ramberg, <i>Kol.</i>	Hirschberg (Schlesien)	Hernsdorf (Kynast)	Seiferschau (Bz. Liegnitz).	
Ranischau, \approx <i>D., Vw.</i>	Trebnitz (Schlesien)	Trebnitz (Schlesien)	Hundsfeld.	
Rauchwitz, <i>D., Rg.</i>	Nimptsch	Nimptsch	Prauss.	
Randowhof, <i>D., Dm.</i>	Oels (Schlesien)	Oels (Schlesien)	Oels (Schlesien).	
Ranisch, <i>D.</i>	Falkenberg (Oberschlesien)	Friedland (Bz. Oppeln)	Friedland (Bz. Oppeln).	
Rankau, <i>D., Rg.</i>	Nimptsch	Zobten (Bz. Breslau)	Postanstalt.	
Ranke, <i>G.</i>	Grottkau	Grottkau	Henndorf (Kr. Grottkau).	
Ranke, <i>Gh., M.</i>	Münsterberg (Schlesien)	Münsterberg (Schlesien)	Heinrichau (Bz. Breslau).	
Ransdorf, <i>D., Rg.</i>	Glogau	Glogau	Wiesau (Kr. Glogau).	
Ransen, \approx <i>D., Rg.</i>	Steinau (Oder)	Steinau (Oder)	Steinau (Oder).	
Ranser und Ranserberg, <i>Kol.</i>	Habelschwerdt	Habelschwerdt	Altomnitz.	
Ransern, <i>D., Rg.</i>	Breslau	Breslau	Oswitz.	
Raschau, \approx <i>D., Ab.</i>	Oppeln	Oppeln	Stubendorf (Kr. Gross-Strehlitz).	
Raschdorf, <i>D.</i>	Frankenstein (Schlesien)	Frankenstein (Schlesien)	Raudnitz (Bz. Breslau).	
Raschdorf, <i>D.</i>	Neumarkt (Schlesien)	Neumarkt (Schlesien)	Ober- stephansdorf.	
Raschdorf, <i>G.</i>	Gross- Wartenberg	Festenberg	Festenberg.	
Raschen, <i>D., Rg.</i>	Trebnitz (Schlesien)	Trebnitz (Schlesien)	Grosstotschen.	
Raschewitz, \approx <i>D., Rg.</i>	Trebnitz (Schlesien)	Trachenberg (Schlesien)	Grosspeterwitz [Kr. Trebnitz, (Schlesien)].	
Raschgrund, <i>D.</i>	Frankenstein (Schlesien)	Frankenstein (Schlesien)	Raudnitz (Bz. Breslau).	
Raschkehäuser, <i>Ab.</i>	Hirschberg (Schlesien)	Hernsdorf (Kynast)	Seidorf.	
Raschowa, <i>D.</i>	Cosel (Schlesien)	Cosel (Schlesien)	Leschnitz (Oberschlesien).	
Raschowietz, <i>M.</i>	Rybnik	Rybnik	Paruschowitz.	
Raschütz, <i>D.</i>	Ratibor	Ratibor	Ratibor.	
Raschwitz, <i>D., Kol.</i>	Brieg (Bz. Breslau)	Brieg (Bz. Breslau)	Mangschütz.	
Raschwitz, \approx <i>D., Rg.</i>	Falkenberg (Oberschlesien)	Falkenberg (Oberschlesien)	Graase.	
Rasegrund, <i>Kol.</i>	Glatz	Glatz	Wallisfurth.	
Rasengasse, <i>Kol.</i>	Freystadt (Niederschlesien)	Freystadt (Niederschlesien)	Freystadt (Niederschlesien).	
Rasenvorwerk bei Niebusch, <i>Vw.</i>	Freystadt (Niederschlesien)	Freystadt (Niederschlesien)	Niebusch.	
Rasenvorwerk, <i>Vw.</i>	Freystadt (Niederschlesien)	Freystadt (Niederschlesien)	Schweinitz (Bz. Liegnitz).	
Raspenau bei Bankau, <i>Fo.</i>	Kreuzburg (Oberschlesien)	Kreuzburg (Oberschlesien)	Ludwigsdorf (Oberschlesien).	
Raspenau, <i>D.</i>	Waldenburg (Schlesien)	Friedland (Bz. Breslau)	Friedland (Bz. Breslau).	
Rasseck-Mühle, <i>M.</i>	Cosel (Schlesien)	Cosel (Schlesien)	Kandrzin.	
Rasselwitz, Klein-, <i>D.</i>	Breslau	Breslau	Wangern.	
Rateisky, <i>Vw.</i>	Namslau	Namslau	Strehlitz (Bz. Breslau).	

Namen der Ortschaften.	Kreis.	Amtsgerichtsbezirk.	Bestellungs-Postanstalt.	Berichtigungen.
Rathau, <i>D., Gh.</i>	Brieg (Bz. Breslau)	Brieg (Bz. Breslau)	Brieg (Bz. Breslau).	
Rathau, \approx <i>D.</i>	Wohlau	Wohlau	Leubus.	
Rathe, \approx <i>D., Dm.</i>	Oels (Schlesien)	Oels (Schlesien)	Oels (Schlesien).	
Rathen, <i>D., Rg.</i>	Neumarkt (Schlesien)	Neumarkt (Schlesien)	Deutsch-Lissa.	
Rathen, Nieder-, <i>D., Rg.</i>	Neurode	Wünschelburg	Postanstalt (Niederrathen).	
Rathen, Ober-, \approx <i>D.</i>	Neurode	Wünschelburg	Wünschelburg.	
Rathhaus Lenzin, <i>Dorfth.</i>	Pless	Pless	Intelin.	
Rathmannsdorf, <i>D.</i>	Neisse	Ottmachau	Schwammwitz.	
Rathsam, <i>Kol.</i>	Frankenstein (Schlesien)	Frankenstein (Schlesien)	Gnadenfrei, Bahnhof.	
*Ratibor, <i>St.</i>	Ratibor	Ratibor	Postanstalt.	
*Ratiborhammer, <i>D.</i>	Ratibor	Ratibor	Postanstalt.	
Ratsch, <i>D.</i>	Ratibor	Ratibor	Katscher.	
Ratschenberg, <i>Kol.</i>	Glatz	Reinerz	Reinerz.	
Ratschin, <i>Vorst. von Liebau</i> (Schlesien)	Landeshut (Schlesien)	Liebau (Schlesien)	Liebau (Schlesien).	
Ratschin, <i>D.</i>	Schönau (Katzbach)	Schönau (Katzbach)	Tief- hartmannsdorf.	
Ratschütz, <i>Kol.</i>	Jauer	Jauer	Peterwitz (Bz. Liegnitz).	
Ratsch-Vorwerk (Robertshof), <i>Vw.</i>	Glogau	Glogau	Kuttlau.	
Rattwitz, \approx <i>D.</i>	Ohlau	Ohlau	Jeltsch (Kr. Ohlau).	
Ratzen, <i>D., Vw.</i>	Hoyerswerda	Hoyerswerda	Lohsa.	
Rauden, <i>D., Zh.</i>	Freystadt (Niederschlesien)	Neusalz (Oder)	Neusalz (Oder).	
Rauden, <i>D.</i>	Hoyerswerda	Hoyerswerda	Uhyst (Oberlausitz).	
Rauden (Bz. Oppeln), <i>D.</i>	Rybnik	Rybnik	Postanstalt.	
Rauden, Klein-, \approx <i>D.</i>	Rybnik	Rybnik	Rauden (Bz. Oppeln).	
Raudnitz (Bz. Breslau), <i>D., Rg.</i>	Frankenstein (Schlesien)	Frankenstein (Schlesien)	Postanstalt.	
*Raudten (Bz. Breslau), <i>Bh.</i>	Steinau (Oder)	Steinau (Oder)	Postanstalt [Raudten (Bz. Breslau), Bhf.].	
Raudten (Bz. Breslau), <i>St., M.</i>	Steinau (Oder)	Steinau (Oder)	Postanstalt [Raudten (Bz. Breslau), Stadt.	
Raudten, Alt-, \approx <i>D., Rg.</i>	Steinau (Oder)	Steinau (Oder)	Raudten (Bz. Breslau), Stadt.	
Raumnitz, Ober- und Nieder-, <i>Kol.</i>	Glatz	Glatz	Ullersdorf (Bz. Breslau).	
Raupenau, \approx <i>Vw., Fo., Hgr.</i>	Lüben (Schlesien)	Lüben (Schlesien)	Kotzenau.	
*Rauscha, <i>D., Gh.</i>	Görlitz, Landkreis	Görlitz	Postanstalt.	
Rauscha, Ober-, <i>Ab.</i>	Görlitz, Landkreis	Görlitz	Rauscha.	
Rauschwalde, <i>D., Zg.</i>	Görlitz, Landkreis	Görlitz	Görlitz 1.	
Rauschwitz, \approx <i>D.</i>	Glatz	Glatz	Pisehkwitz.	
Rauschwitz, <i>D.</i>	Glogau	Glogau	Glogau.	
Rauske, <i>D., M.</i>	Falkenberg (Oberschlesien)	Löwen (Schlesien)	Löwen (Schlesien).	
Rauske, \approx <i>D., Dm., Rg.</i>	Striegau	Striegau	Järischau.	
Rausse, \approx <i>D., Rg.</i>	Neumarkt (Schlesien)	Neumarkt (Schlesien)	Maltsch (Schlesien).	
Raussen, <i>D., M., Fo.</i>	Sagan	Priebus	Wiesau (Kr. Sagan).	

Namen der Ortschaften.	Kreis.	Amtsgerichts- bezirk.	Bestellungs- Postanstalt.	Berichtigungen.
Rautke, <i>D.</i>	Falkenberg (Oberschlesien)	Falkenberg (Oberschlesien)	Graase.	
Rayschen, <i>D., Rg.</i>	Wohlau	Winzig	Gimmel (Kr. Wohlau).	
Rebufka, <i>Kol.</i> Rechenberg, <i>Hgr.</i>	Pless Goldberg-Haynau	Rybnik Haynau (Schlesien)	Friedrichsgrube. Haynau (Schlesien).	
Reckehütte, <i>Blendrosthütte und Schwefelsäurefabrik</i> Redenberg, <i>Kol.</i>	Kattowitz (Oberschlesien) Beuthen (Oberschlesien)	Myslowitz Königshütte (Oberschlesien)	Schoppinitz. Königshütte (Oberschlesien).	
Redendorf, <i>Kol.</i> Redengrube, <i>Stgr.</i>	Zabrze Rybnik	Zabrze Rybnik	Antonienhütte. Czernitz (Bz. Oppeln).	
Redenhütte, <i>Alte-, Ho.</i> Redenhütte, <i>Hw.</i>	Zabrze Zabrze	Zabrze Zabrze	Zabrze. Zabrze.	
Redenberg, <i>Kol., Schrotfabrik</i> Redens-Blickgrube, <i>Stgr.</i>	Tarnowitz Beuthen (Oberschlesien)	Tarnowitz Beuthen (Oberschlesien)	Tarnowitz. Oberlagiewnik.	
Reesewitz, <i>D., Rg.</i>	Oels (Schlesien)	Bernstadt (Schlesien)	Postanstalt.	
Regensberg (Kessel), <i>D.</i>	Löwenberg (Schlesien)	Friedeberg (Queis)	Ullersdorf (Bz. Liegnitz).	
Regnitz, <i>D.</i>	Neumarkt (Schlesien)	Neumarkt (Schlesien)	Ober- stephansdorf.	
Regnitzer Fährkretscham, <i>Kol.</i> Rehberg, <i>Fo.</i>	Wohlau Liegnitz, Landkreis	Wohlau Liegnitz	Leubus. Rüstern.	
Rehdendorf, <i>Kol.</i>	Zabrze	Kattowitz (Oberschlesien)	Antonienhütte.	
Rehhof, <i>Fo.</i>	Neustadt (Oberschlesien)	Friedland (Bz. Oppeln)	Schelitz (Bz. Oppeln).	
Rehhof, <i>Fo.</i>	Tost-Gleiwitz	Tost	Grosskottulin.	
Reibnitz, <i>D., Rg.</i> *Reibnitz, <i>D., Bh.</i>	Breslau Hirschberg (Schlesien)	Breslau Hirschberg (Schlesien)	Schmolz. Postanstalt.	
Reichau, <i>≡ D., Rg.</i> Reichelschacht, <i>Stgr.</i>	Nimptsch Kattowitz (Oberschlesien)	Nimptsch Kattowitz (Oberschlesien)	Nimptsch. Schwien- tochlowitz.	
Reichen, <i>D., Rg.</i>	Guhrau (Bz. Breslau)	Guhrau (Bz. Breslau)	Guhrau (Bz. Breslau).	
Reichen, <i>Gross-, D., Rg.</i>	Lüben (Schlesien)	Lüben (Schlesien)	Vorderheide.	
Reichen, <i>Klein-, D.</i>	Lüben (Schlesien)	Lüben (Schlesien)	Vorderheide.	
Reichen, <i>Ober-, Rg.</i>	Lüben (Schlesien)	Lüben (Schlesien)	Vorderheide.	
Reichen, <i>≡ Kd., Rg.</i>	Namslau	Namslau	Namslau.	
Reichen, <i>Nieder-, Vw.</i>	Namslau	Namslau	Namslau.	
Reichenau, <i>Alt-, Ober- und Nieder-, D., Oföst.</i>	Bolkenhain	Bolkenhain	Postanstalt [Altreichenau (Schlesien)].	
Reichenau, <i>Neu-, D.</i>	Bolkenhain	Bolkenhain	Giessmannsdorf (Kr. Bolkenhain).	
Reichenau, <i>≡ D.</i>	Frankenstein (Schlesien)	Frankenstein (Schlesien)	Camenz (Schlesien), Ort.	
Reichenau, <i>D.</i>	Freystadt (Niederschlesien)	Freystadt (Niederschlesien)	Freystadt (Niederschlesien).	
Reichenau, <i>≡ D.</i>	Glatz	Glatz	Wallisfurth.	
Reichenau, <i>Kol.</i>	Glatz	Glatz	Wallisfurth.	
Reichenau, <i>D., Rg.</i>	Sagan	Priebus	Gräfenhain (Bz. Liegnitz).	

Namen der Ortschaften.	Kreis.	Amtsgerichtsbezirk.	Bestellungs-Postanstalt.	Berichtigungen.
Reichenau, Gross-, <i>D.</i>	Sagan	Sagan	Postanstalt (Grossreichenau). Postanstalt.	
*Reichenbach (Oberlausitz), <i>St., Bh.</i>	Görlitz, Landkreis	Reichenbach (Oberlausitz)		
Reichenbach, Ober- u. Nieder-, <i>D., Dm.</i>	Görlitz, Landkreis	Reichenbach (Oberlausitz)	Reichenbach (Oberlausitz).	
Reichenbach, <i>Kol.</i>	Oppeln	Kupp	Chrosezütz.	
Reichenbach, <i>Ab.</i>	Oppeln	Kupp	Poppelau.	
Reichenbach (Schlesien), <i>St.</i>	Reichenbach (Schlesien)	Reichenbach (Schlesien)	Postanstalt [Reichenbach (Schlesien), Stadt].	
*Reichenbach (Schlesien), <i>Bh.</i>	Reichenbach (Schlesien)	Reichenbach (Schlesien)	Postanstalt [Reichenbach (Schlesien), Bahnhof].	
Reichenbach, <i>Altst.</i>	Reichenbach (Schlesien)	Reichenbach (Schlesien)	Reichenbach (Schlesien), Stadt.	
Reichenbach, \approx <i>D.</i>	Sagan	Sagan	Neuwaldau.	
Reichenforst, <i>D., Rg.</i>	Neurode	Wünschelburg	Wünschelburg.	
Reichenstein, <i>St.</i>	Frankenstein (Schlesien)	Reichenstein	Postanstalt.	
Reichhennersdorf, \approx <i>D.</i>	Landeshut (Schlesien)	Landeshut (Schlesien)	Landeshut (Schlesien).	
Reichthal, <i>St.</i>	Namslau	Namslau	Postanstalt.	
Reichwald, \approx <i>D., G., Fo., Zg.</i>	Wohlau	Wohlau	Dyhernfurth.	
Reichwaldau, Ober- u. Nieder-, <i>D.</i>	Schönau (Katzbach)	Schönau (Katzbach)	Schönau (Katzbach).	
Reichwalde (Oberlausitz), <i>D., Rg., Schf., Zg.</i>	Rothenburg (Oberlausitz)	Muskau	Postanstalt.	
Reilshof bei Rosniontau, <i>Vw.</i>	Gross-Strehlitz	Gross-Strehlitz	Schimischow.	
Reilswerk, <i>Fo., Sägem., Spundfb.</i>	Oppeln	Kupp	Creutzburger- hütte.	
Reimen, <i>D.</i>	Neisse	Neisse	Bechau.	
Reimsbach, <i>D.</i>	Waldenburg (Schlesien)	Nieder- wüstegiersdorf	Wüstegiersdorf.	
Reimswaldau, \approx <i>D.</i>	Waldenburg (Schlesien)	Friedland (Bz. Breslau)	Langwaltersdorf [Kr. Waldenburg (Schlesien)].	
Reinberg, <i>D., G.</i>	Freystadt (Niederschlesien)	Carolath	Carolath.	
Reinberg, <i>D., G.</i>	Glogau	Glogau	Weissholz.	
Reindörfel, \approx <i>D., Dm.</i>	Münsterberg (Schlesien)	Münsterberg (Schlesien)	Münsterberg (Schlesien).	
Reinersdorf, <i>D., M.</i>	Kreuzburg (Oberschlesien)	Pitschen	Postanstalt.	
Reinersdorf, <i>Vw.</i>	Kreuzburg (Oberschlesien)	Pitschen	Reinersdorf.	
Reinerz, <i>Bd.</i>	Glatz	Reinerz	Postanstalt (Reinerz, Bad), während d. Bade- saison, sonst bei Reinerz, Stadt.	
Reinerz, <i>St.</i>	Glatz	Reinerz	Postanstalt.	
Reinerzkrone, <i>Kol.</i>	Glatz	Reinerz	Reinerz.	
Reinfeld, <i>Vw.</i>	Neumarkt (Schlesien)	Neumarkt (Schlesien)	Kleinbresa.	
Reinitz, <i>Zg.</i>	Sagan	Sagan	Sagan.	

Namen der Ortschaften.	Kreis.	Amtsgerichts- bezirk.	Bestellungs- Postanstalt.	Berichtigungen.
Reinschdorf (Kr. Cosel), <i>D.</i> Reinschdorf, \approx <i>D., M.</i>	Cosel (Schlesien) Neisse	Cosel (Schlesien) Neisse	Postanstalt. Bösdorf (Schlesien).	
Reinshain, Ober- u. Nieder-, <i>D.</i>	Freystadt (Niederschlesien)	Freystadt (Niederschlesien)	Herzogswaldau.	
Reisau, <i>D., Rg.</i>	Nimptsch	Strehlen (Schlesien)	Kleintinz.	
Reisendorf, <i>D.</i>	Grottkau	Ottmachau	Grosscarlowitz (Bz. Oppeln).	
Reisewitz, \approx <i>D.</i>	Grottkau	Ottmachau	Friedenthal- Giesmannsdorf.	
Reisezapel, <i>D., Dm.</i>	Frankenstein (Schlesien)	Frankenstein (Schlesien)	Münsterberg (Schlesien).	
Reisezapel, Neu-, <i>Kol.</i>	Frankenstein (Schlesien)	Frankenstein (Schlesien)	Münsterberg (Schlesien).	
Reisicht, <i>Vw.</i>	Goldberg-Haynau	Goldberg (Schlesien)	Goldberg (Schlesien).	
*Reisicht, <i>D.</i>	Goldberg-Haynau	Haynau (Schlesien)	Postanstalt.	
Reitersdorf, <i>Kol.</i>	Neustadt (Oberschlesien)	Oberglogau	Körnitz.	
Renardshütte, <i>Hw.</i>	Gross-Strehlitz	Gross-Strehlitz	Vossowska.	
Rendzin, <i>D.</i>	Lublinitz	Guttentag	Schierokau.	
*Rengersdorf, (Bz. Breslau), <i>D.</i>	Glatz	Glatz	Postanstalt.	
Rengersdorf, <i>Kol.</i>	Glatz	Glatz	Rengersdorf (Bz. Breslau).	
Rengersdorf (Queis), <i>D.</i>	Lauban	Marklissa	Postanstalt.	
Rengersdorf, Ober- u. Nieder-, <i>D., M., Zg.</i>	Rothenburg (Oberlausitz)	Niesky	Postanstalt [Rengersdorf (Oberlausitz)].	
Rengersdorf, <i>D.</i>	Sagan	Sagan	Briesnitz (Kr. Sagan).	
Rengersdorfer Ziegelei, <i>Zg.</i>	Rothenburg (Oberlausitz)	Niesky	Kodersdorf.	
Rennersdorf, <i>D., Kol.</i>	Neisse	Friedland (Bz. Oppeln)	Volkmannsdorf.	
Rennersdorf, <i>D.</i>	Rybnik	Rybnik	Rauden (Bz. Oppeln).	
Rennweg, Ober- u. Nieder-, <i>D.</i>	Goldberg-Haynau	Goldberg (Schlesien)	Goldberg (Schlesien).	
Repetzko, <i>Kol.</i>	Tarnowitz	Tarnowitz	Tarnowitz.	
Reppersdorf, Ober-, Mittel- u. Nieder-, <i>D., Rg.</i>	Jauer	Jauer	Jauer.	
Repline, <i>D., Rg.</i>	Breslau	Breslau	Postanstalt.	
Repsch, \approx <i>D., M.</i>	Neustadt (Oberschlesien)	Oberglogau	Oberglogau.	
Repten, Alt- \approx und Neu-, <i>D.</i>	Tarnowitz	Tarnowitz	Tarnowitz.	
Repten, <i>Jagdschl.</i>	Tarnowitz	Tarnowitz	Tarnowitz.	
Rerwica, <i>Vw.</i>	Pless	Pless	Pless.	
Retta, <i>Hgr.</i>	Pless	Nicolai	Nicolai.	
Rettkau, <i>D., Rg.</i>	Glogau	Glogau	Gramschütz (Kr. Glogau).	
Rettungshäuser (<i>Martinshaus</i>), <i>4 H.</i>	Striegau	Striegau	Grossrosen.	
Rettungshaus, <i>Kol.</i>	Freystadt (Niederschlesien)	Neusalz (Oder)	Neusalz (Oder).	
Rettungshaus, <i>H.</i>	Neumarkt (Schlesien)	Neumarkt (Schlesien)	Neumarkt. (Schlesien).	
Retzitz, \approx <i>D., Kol.</i>	Tost-Gleiwitz	Gleiwitz	Laband.	

Namen der Ortschaften.	Kreis.	Amtsgerichts- bezirk.	Bestellungs- Postanstalt.	Berichtigungen.
Retzitzhütte, <i>Kol.</i>	Tost - Gleiwitz	Gleiwitz	Laband.	
Reudchen, <i>D., Rg.</i>	Wohlau	Wohlau	Wohlau.	
Reudel, <i>Hgr.</i>	Grottkau	Grottkau	Kühlschmalz.	
Reumen, <i>D.</i>	Münsterberg	Münsterberg	Heinrichau	(Bz. Breslau).
Reussendorf, \approx <i>D., Rg.</i>	Landeshut	Landeshut	Landeshut	(Schlesien).
Reussendorf, <i>D., Rg.</i>	Waldenburg	Waldenburg	Postanstalt.	
Reussenfeldau, <i>D.</i>	Sprottau	Sprottau	Rückersdorf.	
Reuthau, \approx <i>D., Rg.</i>	Sprottau	Sprottau	Waltersdorf	(Bz. Liegnitz).
Richtergrund, <i>Kol.</i>	Habelschwerdt	Landeck	Landeck	(Schlesien).
Richtermühle, <i>M.</i>	Leobschütz	Leobschütz	Leisnitz.	
Richterschacht, <i>Stgr.</i>	Kattowitz	Kattowitz	Laurahütte.	
Richtersdorf, \approx <i>D.</i>	(Oberschlesien)	(Oberschlesien)		
Richters Fabrik, <i>Fb.</i>	Tost - Gleiwitz	Gleiwitz	Gleiwitz.	
Richters Forsthaus, <i>Fo.</i>	Rothenburg	Muskau	Muskau.	
Richthofenschacht, <i>Sch.</i>	(Oberlausitz)			
Riebzig, \approx <i>D., Dm.</i>	Neurode	Glatz	Eckersdorf	(Kr. Neurode).
Riegel, <i>D.</i>	Kattowitz	Myslowitz	Schoppinitz.	
Riegel, <i>D., Rg.</i>	Brieg	Brieg	Stoberau.	
Riegelmühle, <i>M.</i>	(Bz. Breslau)	(Bz. Breslau)		
Riegerhof (Rügershof), <i>Vw.</i>	Hoyerswerda	Hoyerswerda	Burghammer.	
Riegersdorf, <i>D.</i>	Striegau	Striegau	Dambritsch.	
Riegersdorf, Antheil, <i>D.</i>	Neisse	Neisse	Franzdorf.	
Riegersdorf, Gräfl., <i>D.</i>	Wohlau	Winzig	Winzig.	
Riegersdorf mit Schulzenmühle, <i>D.</i>	Frankenstein	Frankenstein	Wartha.	
Riegersdorf, <i>Pfl.</i>	(Schlesien)	(Schlesien)		
Riegersdorfer Försterei, <i>Fo.</i>	Neustadt	Neustadt	Postanstalt	[Riegersdorf
Rieglitz, <i>D., M.</i>	(Oberschlesien)	(Oberschlesien)	(Oberschlesien)].	
Rieglitzmühle, <i>M.</i>	Neustadt	Neustadt	Riegersdorf	(Oberschlesien).
Rienberg, <i>D.</i>	Pless	Sohrau	Sussetz.	
Rienberg, <i>Rg.</i>	(Oberschlesien)	(Oberschlesien)		
Rienberg, <i>D., Rg.</i>	Strehlen	Strehlen	Postanstalt	[Riegersdorf
Rienendorf, <i>D.</i>	(Schlesien)	(Schlesien)	(Kr. Strehlen)].	
Riemertsheide, \approx <i>D.</i>	Neustadt	Neustadt	Riegersdorf	(Oberschlesien).
Riesenthal, <i>D., Rg.</i>	(Oberschlesien)	(Oberschlesien)	Gross - Neundorf	(Bz. Oppeln).
Riesteich, <i>Ab.</i>	Neisse	Neisse	Franzdorf.	
* Rietschen, <i>D</i>	Goldberg-Haynau	Goldberg	Kroitsch.	
	(Schlesien)	(Schlesien)		
	Namslau	Namslau	Reichthal.	
	Wohlau	Wohlau	Postanstalt.	
	Löwenberg	Lähn	Matzdorf.	
	(Schlesien)			
	Neisse	Neisse	Gross-Neundorf	(Bz. Oppeln).
			Hünern	(Kr. Trebnitz).
	Trebnitz	Trebnitz	Neuhammer	(Oberlausitz).
	(Schlesien)	(Schlesien)		
	Görlitz, Landkreis	Görlitz	Postanstalt.	
	Rothenburg	Muskau		
	(Oberlausitz)			

Namen der Ortschaften.	Kreis.	Amtsgerichts- bezirk.	Bestellungs- Postanstalt.	Berichtigungen.
Rietschener Haidehäuser, <i>Hgr.</i>	Rothenburg (Oberlausitz)	Muskau	Rietschen.	
Rietschütz, <i>D., Rg., Zg.</i>	Glogau	Glogau	Postanstalt.	
Rimpelsberg, <i>Kol.</i>	Bunzlau	Bunzlau	Naumburg (Queis).	
Ringwitz, <i>≈ D. u. Fo.</i>	Neustadt (Oberschlesien)	Friedland (Bz. Oppeln)	Psychod.	
Rinneberg, <i>Ab.</i>	Habelschwerdt	Habelschwerdt	Altlohnitz.	
Rinnersdorf, Gross- u. Klein- <i>D., Rg., Fb.</i>	Lüben (Schlesien)	Lüben (Schlesien)	Koslitz (Schlesien).	
Rippin, <i>D., Rg., M., Fo.</i>	Gross- Wartenberg	Neumittelwalde	Neumittelwalde.	
Rippin - Ellguth, <i>D.</i>	Gross- Wartenberg	Neumittelwalde	Neumittelwalde.	
Rippin, Widni, <i>Kol.</i>	Gross- Wartenberg	Neumittelwalde	Neumittelwalde.	
Ritschedorf, <i>Kol.</i>	Trebnitz (Schlesien)	Prausnitz (Bz. Breslau)	Obernigk.	
Rittersberg, <i>Vw.</i>	Namslau	Namslau	Reichthal.	
Ritterswalde, <i>D., Fo.</i>	Neisse	Neisse	Oppersdorf.	
Roben, <i>D.</i>	Leobschütz	Leobschütz	Postanstalt	
Robertgrube, <i>Stgr.</i>	Pless	Pless	Friedrichsgrube.	
Robertshof (Ratschvorwerk), <i>Vw.</i>	Glogau	Glogau	Kuttlau.	
Rochus, <i>Kol.</i>	Neisse	Neisse	Postanstalt.	
Rochus, <i>Ab.</i>	Oppeln	Oppeln	Grossdöbern (Bz. Oppeln).	
Rochusberg, <i>Villa</i>	Sagan	Sagan	Sagan.	
Rocksdorf, <i>D.</i>	Frankenstein (Schlesien)	Frankenstein (Schlesien)	Tepliwoda.	
Rococogrube, <i>Gr.</i>	Beuthen (Oberschlesien)	Beuthen (Oberschlesien)	Beuthen (Oberschlesien).	
Rodehäuser, <i>Kol.</i>	Lüben (Schlesien)	Lüben (Schlesien)	Lüben (Schlesien).	
Rodeland, <i>Ab.</i>	Grünberg (Schlesien)	Grünberg (Schlesien)	Grünberg (Schlesien).	
Rodeland, <i>Ab.</i>	Liegnitz, Landkreis	Liegnitz	Liegnitz 4 (Jauerstrasse).	
Rodeland, <i>≈ D., Fo.</i>	Ohlau	Ohlau	Laskowitz (Bz. Breslau).	
Rodeland, <i>D., Schl.</i>	Schönau (Katzbach)	Schönau (Katzbach)	Ketschdorf.	
Rodemühle, <i>M.</i>	Neumarkt (Schlesien)	Neumarkt (Schlesien)	Ober- stephansdorf.	
Rodland bei Altwachow, <i>Kol.</i>	Rosenberg (Oberschlesien)	Rosenberg (Oberschlesien)	Rosenberg (Oberschlesien).	
Röchlitz, <i>≈ D.</i>	Goldberg-Haynau	Goldberg (Schlesien)	Kosendau.	
Rüdergut, <i>B.</i>	Löwenberg (Schlesien)	Friedeberg (Queis)	Friedeberg (Queis).	
Rüdermühle, <i>M.</i>	Löwenberg (Schlesien)	Friedeberg (Queis)	Friedeberg (Queis).	
Röhlau, <i>D.</i>	Freystadt (Niederschlesien)	Beuthen (Oder)	Neustädtel (Bz. Liegnitz).	
Röhrsdorf, Alt-, <i>D.</i>	Bolkenhain	Bolkenhain	Bolkenhain.	
Röhrsdorf, Neu-, <i>Kol.</i>	Bolkenhain	Bolkenhain	Lauterbach (Kr. Bolkenhain).	
Röhrsdorf, Neu-, <i>D.</i>	Hirschberg (Schlesien)	Schmiedeberg (Riesengebirge)	Schreibendorf (Riesengebirge).	
Röhrsdorf, Gräfl., <i>D., Vw.</i>	Löwenberg (Schlesien)	Friedeberg (Queis)	Friedeberg (Queis).	

Namen der Ortschaften.	Kreis.	Amtsgerichts- bezirk.	Bestellungs- Postanstalt.	Berichtigungen.
Röhrsdorf, <i>Fo.</i>	Löwenberg (Schlesien)	Friedeberg (Queis)	Rabishau.	
Röhrsdorf, Klein-, <i>D.</i>	Löwenberg (Schlesien)	Greiffenberg (Schlesien)	Schmottseifen.	
Röselei (Reselei), <i>Hgr.</i>	Freystadt (Niederschlesien)	Freystadt (Niederschlesien)	Freystadt (Niederschlesien).	
Rösnitz, <i>D.</i>	Leobschütz	Katscher	Postanstalt.	
Rösnitzer Wassermühlen, <i>M.</i>	Leobschütz	Katscher	Rösnitz.	
Röthels Gehöft, <i>G.</i>	Glogau	Glogau	Pürschen.	
Röversdorf, Ober- = u. Nieder-, <i>D.</i>	Schönau (Katzbach)	Schönau (Katzbach)	Schönau (Katzbach).	
Rogau = <i>Vorst.</i> , <i>D.</i>	Cosel (Schlesien)	Cosel (Schlesien)	Cosel (Schlesien).	
Rogau, <i>D.</i> , <i>Rg.</i>	Falkenberg (Oberschlesien)	Falkenberg (Oberschlesien)	Graase.	
Rogan, <i>Kol.</i>	Frankenstein (Schlesien)	Frankenstein (Schlesien)	Camenz (Schlesien), Ort.	
Rogau, <i>D.</i>	Grottkau	Grottkau	Endersdorf.	
Rogau (Kr. Liegnitz), <i>D.</i> , <i>Rg.</i>	Liegnitz, Landkreis	Parchwitz	Postanstalt.	
Rogau, = <i>D.</i>	Oppeln	Krappitz	Krappitz.	
Rogau, <i>Fo.</i>	Oppeln	Krappitz	Krappitz.	
Rogau, = <i>D.</i>	Ratibor	Ratibor	Odrau (Bz. Oppeln).	
*Rogau-Rosenau, <i>D.</i> , <i>Dm.</i>	Schweidnitz	Zobten (Bz. Breslau)	Postanstalt.	
Rogelmühle, <i>Kol.</i> , <i>Fo.</i> , <i>M.</i>	Namslau	Namslau	Nassadel.	
Rogelwitz, <i>D.</i> , <i>Fo.</i> , <i>Oföst.</i>	Brieg (Bz. Breslau)	Brieg (Bz. Breslau)	Mangschütz.	
Rogoisna, <i>D.</i>	Rybnik	Sohrau (Oberschlesien)	Sohrau (Oberschlesien).	
Rogolowo, <i>Kol.</i>	Gross-Strehlitz	Gross-Strehlitz	Vossowska.	
Rogosawe, <i>D.</i> , <i>Rg.</i>	Militsch (Bz. Breslau)	Trachenberg (Schlesien)	Bargen (Schlesien).	
Rogosmühle, <i>M.</i>	Rybnik	Loslau	Kokoschütz.	
Rogow bei Makau, <i>Vw.</i>	Ratibor	Ratibor	Stolzmitz.	
Rogowitz, <i>D.</i>	Ratibor	Ratibor	Odrau (Bz. Oppeln).	
Rohnau, <i>D.</i>	Landeshut (Schlesien)	Landeshut (Schlesien)	Merzdorf (Kr. Bolkenhain).	
Rohne, <i>D.</i>	Rothenburg (Oberlausitz)	Muskau	Schleife.	
Rohnstock, <i>D.</i>	Bolkenhain	Bolkenhain	Postanstalt.	
Rohnstock, Ober- (früher Weidenpetersdorf), <i>D.</i>	Bolkenhain	Bolkenhain	Rohnstock.	
Rohow, <i>D.</i>	Ratibor	Ratibor	Zauditz.	
Rohrau, <i>D.</i> , <i>Rg.</i>	Ohlau	Ohlau	Kattern.	
Rohrbusch, <i>Am</i> , <i>Hgr.</i>	Grünberg (Schlesien)	Grünberg (Schlesien)	Grünberg (Schlesien).	
Rohrlach, <i>D.</i> , <i>Rg.</i>	Schönau (Katzbach)	Hirschberg (Schlesien)	Jannowitz (Schlesien).	
Rohrmühle, <i>M.</i>	Neisse	Neisse	Oppersdorf.	
Rohrmühle, <i>M.</i>	Ohlau	Wansan	Wansan.	
Rohrwald, <i>Fo.</i>	Ohlau	Ohlau	Hennersdorf (Kr. Ohlau).	
Rohrwiese, <i>D.</i> , <i>Rg.</i>	Freystadt (Niederschlesien)	Freystadt (Niederschlesien)	Niebusch.	
Roitza, = <i>Kol.</i>	Tarnowitz	Beuthen (Oberschlesien)	Radzionkau.	
Rokitsch, <i>D.</i>	Cosel (Schlesien)	Cosel (Schlesien)	Leschnitz (Oberschlesien).	

Namen der Ortschaften.	Kreis.	Amtsgerichts- bezirk.	Bestellungs- Postanstalt.	Berichtigungen.
Rokittnitz, \approx D., Vw.	Beuthen (Oberschlesien)	Beuthen (Oberschlesien)	Miechowitz.	
Rollmühle, M.	Oels (Schlesien)	Bernstadt (Schlesien)	Bernstadt (Schlesien).	
Rolling, Kol.	Glatz	Glatz	Wallisfurth.	
Rollmühle, M.	Crossen (Oder)	Crossen (Oder)	Grossblumberg.	
Romagnagrube, Gr.	Ratibor	Ratibor	Kokoschütz.	
Romanshof, Kol.	Rybnik	Loslau	Birtultau.	
Romberg, D., Rg., Zg., M.	Breslau	Breslau	Schmolz.	
Rommenau, D., Dm.	Neumarkt (Schlesien)	Canth	Canth, Stadt.	
Romnitz, \approx D., Rg.	Liegnitz, Landkreis	Liegnitz	Grossbaudiss.	
Romolkwitz, \approx D., Rg.	Neumarkt (Schlesien)	Neumarkt (Schlesien)	Rackschütz.	
Roms, D.	Glatz	Reinerz	Reinerz.	
Roniken, D., Rg.	Guhrau (Bz. Breslau)	Guhrau (Bz. Breslau)	Bojanowo.	
Rosaliengrube, Gr.	Beuthen (Oberschlesien)	Beuthen (Oberschlesien)	Grossdombrowka.	
Rosalienhof, Vw.	Kreuzburg (Oberschlesien)	Pitschen	Reinersdorf.	
Rosalienhütte, Hw.	Kattowitz (Oberschlesien)	Myslowitz	Myslowitz.	
Rosalienthal, Gh.	Schweidnitz	Zobten (Bz. Breslau)	Ströbel.	
Rosamundahütte (Stadttheil von Beuthen, Oberschl.), Hw., Zg.	Beuthen (Oberschlesien)	Beuthen (Oberschlesien)	Morgenroth.	
Roschkau, D., Dm.	Ratibor	Ratibor	Kreuzenort.	
Roschkowitz, D., Zh.	Kreuzburg (Oberschlesien)	Pitschen	Postanstalt.	
Roschkowitz, Kol. (siehe Mletz- ko, Kol.)	Pless	Pless	Lonkau.	
Roschowitz, D.	Cosel (Schlesien)	Cosel (Schlesien)	Lohnau.	
Roschowitz-Plonia, D.	Cosel (Schlesien)	Cosel (Schlesien)	Lohnau.	
Roschowitzwald, \approx D.	Cosel (Schlesien)	Cosel (Schlesien)	Sakrau.	
Roschwitz, \approx D.	Glatz	Glatz	Schoppinitz.	
Rosdzin, D.	Kattowitz (Oberschlesien)	Myslowitz		
Rose, Hgr.	Glatz	Glatz	Eisersdorf.	
Rose, Kol.	Neustadt (Oberschlesien)	Neustadt (Oberschlesien)	Zülz.	
Rosen, Nieder- u. Ober-, D., Vw.	Kreuzburg (Oberschlesien)	Kreuzburg (Oberschlesien)	Schönwald (Kr. Kreuzburg).	
Rosen, D.	Leobschütz	Katscher	Deutsch- Neukirch.	
Rosen, Ober-, \approx D., Rg.	Strehlen (Schlesien)	Strehlen (Schlesien)	Prieborn.	
Rosen, Nieder-, D., Rg.	Strehlen (Schlesien)	Strehlen (Schlesien)	Prieborn.	
*Rosen, Gross-, D., Rg., Vw., M., Bh., Steinbruch	Striegau	Striegau	Postanstalt (Grossrosen).	
Rosen, Klein-, D., Rg., M.	Striegau	Striegau	Grossrosen.	
Rosen, Klein-, Kol.	Striegau	Striegau	Gutschdorf.	
Rosenau, D.	Liegnitz, Landkreis	Liegnitz	Wahlstatt.	
Rosenau, Kol.	Schönau (Katzbach)	Schönau (Katzbach)	Schönau (Katzbach).	
Rosenau, Kol.	Schweidnitz	Zobten (Bz. Breslau)	Rogau-Rosenau.	

Namen der Ortschaften.	Kreis.	Amtsgerichts- bezirk.	Bestellungs- Postanstalt.	Berichtigungen.
Rosenau, <i>D.</i>	Waldenburg (Schlesien)	Friedland (Bz. Breslau)	Friedland (Bz. Breslau).	
Rosenbach, <i>D., Rg.</i>	Frankenstein (Schlesien)	Frankenstein (Schlesien)	Schönheide (Bz. Breslau).	
Rosenberg, \equiv <i>D., M.</i>	Neustadt (Oberschlesien)	Neustadt (Oberschlesien)	Zülz.	
Rosenberg (Oberschlesien), <i>St.</i>	Rosenberg (Oberschlesien)	Rosenberg (Oberschlesien)	Postanstalt.	
Rosenberg, Alt-, <i>D.</i>	Rosenberg (Oberschlesien)	Rosenberg (Oberschlesien)	Rosenberg (Oberschlesien).	
Rosenberg, <i>Zh.</i>	Rosenberg (Oberschlesien)	Rosenberg (Oberschlesien)	Rosenberg (Oberschlesien).	
Rosenfeld, <i>Kol.</i>	Görlitz, Landkreis	Görlitz	Girbigsdorf.	
Rosenhain, \equiv <i>D.</i>	Ohlau	Ohlau	Ohlau.	
Rosenhain, <i>D.</i>	Rosenberg (Oberschlesien)	Rosenberg (Oberschlesien)	Rosenberg (Oberschlesien).	
Rosenig, <i>D., Rg.</i>	Liegnitz, Landkreis	Liegnitz	Spittelndorf.	
Rosenthal, \equiv <i>D., Rg.</i>	Breslau	Breslau	Breslau 12.	
Rosenthal, \equiv <i>Kd., Zg.</i>	Brieg (Bz. Breslau)	Löwen (Schlesien)	Lossen.	
Rosenthal, \equiv <i>D.</i>	Bunzlau	Bunzlau	Lichtenwaldau.	
Rosenthal, <i>D.</i>	Freystadt (Niederschlesien)	Carolath	Carolath.	
Rosenthal (Kr. Habelschwerdt), <i>D.</i>	Habelschwerdt	Mittelwalde (Schlesien)	Postanstalt.	
Rosenthal, <i>D., Rg.</i>	Schweidnitz	Zobten (Bz. Breslau)	Mörschelwitz.	
Rosenthaler Fiebig, <i>Kol.</i>	Bunzlau	Bunzlau	Lichtenwaldau.	
Rosenvorwerk, <i>Vw.</i>	Breslau	Canth	Canth, Stadt.	
Rosmarinvorwerk bei Liehsen, <i>Hgr.</i>	Sagan	Halbau	Hansdorf (Bz. Liegnitz).	
Rosmierka, <i>D.</i>	Gross-Strehlitz	Gross-Strehlitz	Postanstalt.	
Rosmierz, \equiv <i>D.</i>	Gross-Strehlitz	Gross-Strehlitz	Rosmierka.	
Rosniontau, <i>D.</i>	Gross-Strehlitz	Gross-Strehlitz	Schimischow.	
Rosnochau, <i>D.</i>	Neustadt (Oberschlesien)	Oberglogau	Walzen.	
Rossmühle, <i>M.</i>	Cosel (Schlesien)	Cosel (Schlesien)	Leschnitz (Oberschlesien).	
Rossbahn, Station der Therisiengrube	Beuthen (Oberschlesien)	Beuthen (Oberschlesien)	Miechowitz.	
Rosberg, <i>D., G.</i>	Beuthen (Oberschlesien)	Beuthen (Oberschlesien)	Beuthen (Oberschlesien).	
Rossdorf, <i>D., Dm., Fo.</i>	Falkenberg (Oberschlesien)	Falkenberg (Oberschlesien)	Falkenberg (Oberschlesien).	
Rosshof, <i>Kol., Fo.</i>	Neisse	Neisse	Neisse.	
Rossnitz, <i>D.</i>	Rothenburg (Oberlausitz)	Muskau	Zibelle.	
Rossocha, <i>Vw.</i>	Oppeln	Oppeln	Turawa.	
Rossocha, <i>Kol.</i>	Rosenberg (Oberschlesien)	Rosenberg (Oberschlesien)	Zembowitz.	
Rossocha-Flakken, <i>W.</i>	Rosenberg (Oberschlesien)	Rosenberg (Oberschlesien)	Rosenberg (Oberschlesien).	
Rosswitz, <i>D., Rg.</i>	Nimptsch	Strehlen (Schlesien)	Kleintitz.	
Rostersdorf, <i>D., Rg.</i>	Steinau (Oder)	Steinau (Oder)	Postanstalt.	
Roswadze, \equiv <i>D., Ueberfl., Fb.</i>	Gross-Strehlitz	Leschnitz (Oberschlesien)	Deschowitz.	
Rotenburg, <i>Fo.</i>	Rybnik	Rybnik	Rauden (Bz. Oppeln).	

Namen der Ortschaften.	Kreis.	Amtsgerichts- bezirk.	Bestellungs- Postanstalt.	Berichtigungen.
Rothbrünnig, <i>D.</i>	Goldberg-Haynau	Goldberg (Schlesien)	Giersdorf (Kr. Goldberg-Haynau).	
Rothbuchenhorst, <i>Fo.</i>	Freystadt (Niederschlesien)	Carolath	Carolath.	
Rothbusch, <i>Kol.</i>	Bunzlau	Bunzlau	Eichberg.	
Rotheberg, <i>Kol.</i>	Bunzlau	Bunzlau	Gnadenberg (Bz. Liegnitz).	
Rothe Berg, <i>Dorfanth.</i> zu Rengersdorf	Glatz	Glatz	Rengersdorf (Bz. Breslau).	
Rothegrund, <i>Kol.</i>	Hirschberg (Schlesien)	Hermisdorf (Kynast)	Seidorf.	
Rothegrund, <i>Hgr.</i>	Habelschwerdt	Habelschwerdt	Neu-Waltersdorf.	
Rothe Haus (Rothehof), <i>H.</i>	Schönau (Katzbach)	Schönau (Katzbach)	Schönau (Katzbach).	
Rothe Hof, <i>Dm.</i> zum Rg. Mittel- Peilau	Reichenbach (Schlesien)	Reichenbach (Schlesien)	Reichenbach (Schlesien), Stadt.	
Rothemühle bei Bladen, <i>M.</i>	Leobschütz	Leobschütz	Bladen.	
Rothemühle bei Krastillau, <i>M.</i>	Leobschütz	Katscher	Katscher.	
Rothemühle, <i>Kol., M.</i>	Gross- Wartenberg	Gross- Wartenberg	Gross- Wartenberg.	
Rothemühle, <i>M.</i>	Reichenbach (Schlesien)	Reichenbach (Schlesien)	Weigelsdorf.	
Rothensbach (Schlesien), <i>D.</i>	Landeshut (Schlesien)	Landeshut (Schlesien)	Postanstalt.	
Rothensbach, <i>Kol.</i>	Landeshut (Schlesien)	Landeshut (Schlesien)	Rothensbach (Schlesien).	
*Rothenburg (Oder), <i>St., Bh.</i>	Grünberg (Schlesien)	Grünberg (Schlesien)	Postanstalt.	
Rothenburg (Oberlausitz), <i>St.</i>	Rothenburg (Oberlausitz)	Rothenburg (Oberlausitz)	Postanstalt.	
Rothengrund, <i>Kol.</i>	Hirschberg (Schlesien)	Hermisdorf (Kynast)	Seidorf.	
Rothenhain, <i>Kol.</i>	Guhrau (Bz. Breslau)	Guhrau (Bz. Breslau)	Niebe.	
Rothenvorwerk, <i>Vw.</i>	Hirschberg (Schlesien)	Schmiedeberg (Riesengebirge)	Erdmannsdorf (Schlesien).	
Rothenzschau, <i>≡ D.</i>	Hirschberg (Schlesien)	Schmiedeberg (Riesengebirge)	Schreibendorf (Riesengebirge).	
Rotherinne, <i>D., Dm.</i>	Oels (Schlesien)	Oels (Schlesien)	Juliusburg.	
Rother Mühle, <i>M.</i>	Pless	Myslowitz	Neuberun.	
Rothermühle, <i>M.</i>	Neumarkt (Schlesien)	Neumarkt (Schlesien)	Nimkau.	
Rothe Saun, <i>Ab.</i>	Löwenberg (Schlesien)	Greiffenberg (Schlesien)	Schosdorf.	
Rothe'sche Ziegelei, <i>Zg.</i>	Zabrze	Zabrze	Morgenroth.	
Rothes Vorwerk, <i>Vw.</i>	Bunzlau	Bunzlau	Klitschdorf.	
Rothfest bei Langendorf, <i>Vw.</i>	Neisse	Ziegenhals	Langendorf (Kr. Neisse).	
Rothfestermühle, <i>M.</i>	Neisse	Ziegenhals	Ziegenhals.	
Rothflössel, <i>D.</i>	Habelschwerdt	Mittelwalde (Schlesien)	Mittelwalde (Schlesien).	
Rothhaus, <i>Rg.</i>	Brieg (Bz. Breslau)	Brieg (Bz. Breslau)	Brieg (Bz. Breslau).	
Rothhaus, <i>D.</i>	Neisse	Neisse	Waltdorf (Schlesien).	
Rothhaus, <i>D.</i>	Oppeln	Oppeln	Comprachtschütz.	
Rothkirch, <i>D., Rg.</i>	Liegnitz, Landkreis	Liegnitz	Pahlowitz (Katzbach).	
Rothkirschdorf, <i>D., Dm.</i>	Schweidnitz	Schweidnitz	Schweidnitz.	

Namen der Ortschaften.	Kreis.	Amtsgerichts- bezirk.	Bestellungs- Postanstalt.	Berichtigungen.
Rothkretscham, <i>≡ Kol.</i> Rothkreuz, <i>Fo.</i>	Breslau Falkenberg (Oberschlesien)	Breslau Falkenberg (Oberschlesien)	Breslau 1. Schiedlow.	
Rothlach, <i>D.</i> Roth-Neudorf, <i>D., Rg.</i> Rothschild'sche Thongrube, <i>Gr.</i> Rothschloss, <i>D., Dm., M.</i>	Bunzlau Nimptsch Zabrze Nimptsch	Bunzlau Nimptsch Zabrze Nimptsch	Bunzlau. Prauss. Zabrze. Heidersdorf (Kr. Nimptsch).	
*Rothsürben, <i>D., Rg.</i> Rothwaltersdorf, <i>≡ D.</i>	Breslau Neurode	Breslau Glatz	Postanstalt. Eckersdorf (Kr. Neurode).	
Rothwaltersdorfer Wüstung, <i>Kol.</i>	Neurode	Glatz	Gabersdorf (Kr. Glatz).	
Rothwasser (Oberlausitz), <i>D.</i> Rothwasser, <i>Kol.</i>	Görlitz, Landkreis Görlitz, Landkreis	Görlitz Görlitz	Postanstalt. Rothwasser (Oberlausitz).	
Rothwasserschleife, <i>Kol.</i>	Sagan	Sagan	Neuhammer (Queis).	
Rottwitz, <i>D., Dm., Vw.</i> Rowin, <i>D.</i>	Neisse Rybnik	Neisse Sohrau (Oberschlesien)	Kühschmalz. Sohrau. (Oberschlesien).	
Rownin, <i>Kol.</i> Roy, <i>D.</i>	Ratibor Rybnik	Hultschin Sohrau (Oberschlesien)	Hultschin. Oberschwirklau.	
Royetzhütte, <i>Hw.</i>	Beuthen (Oberschlesien)	Beuthen (Oberschlesien)	Beuthen (Oberschlesien).	
Royn, Nieder-, <i>≡ D., Rg.</i>	Liegnitz, Landkreis	Parchwitz	Grosstinz.	
Royn, Ober-, <i>Vw.</i>	Liegnitz, Landkreis	Parchwitz	Grosstinz.	
Ruda, <i>Kol.</i> Ruda, <i>D.</i> *Ruda, <i>D.</i> Rudaer Forsthaus, <i>H.</i> Rudaer Wäldchen, <i>Ab.</i> Rudahammer, <i>D. Vw.</i> Rudamühle, <i>M.</i> Rudau, <i>Fo.</i> Rudelsdorf, Ober- u. Nieder-, <i>D., Zg.</i>	Ratibor Ratibor Zabrze Zabrze Zabrze Zabrze Rybnik Breslau Lauban	Ratibor Ratibor Zabrze Zabrze Zabrze Zabrze Rybnik Breslau Seidenberg (Oberlausitz)	Ratiborhammer. Ratiborhammer. Postanstalt. Zaborze. Ruda. Ruda. Rybnik. Clarenkraut. Seidenberg (Oberlausitz) 1.	
Rudelsdorf, <i>Kol.</i> Rudelsdorf, <i>≡ D., Dm.</i>	Neurode Nimptsch	Wünschelburg Nimptsch	Tuntschendorf. Heidersdorf (Kr. Nimptsch).	
Rudelsdorf (Bz. Breslau), <i>D., Rg.</i>	Gross- Wartenberg	Gross- Wartenberg	Postanstalt.	
Rudelstadt (Schlesien), <i>Mfl.</i> Rudelstadt, <i>Anth., Zg.</i>	Bolkenhain Bolkenhain	Bolkenhain Bolkenhain	Postanstalt. Merzdorf (Kr. Bolkenhain).	
Ruderswald, <i>≡ D.</i>	Ratibor	Hultschin	Preussisch- Oderberg.	
Rudnik, <i>D., Kol., Fo.</i> Rudnitzmühle, <i>M.</i> Rudno, <i>Kol.</i> Rudno, <i>≡ D.</i> Rudolphsgrube, <i>Gr.</i>	Ratibor Oppeln Tost-Gleiwitz Tost-Gleiwitz Beuthen (Oberschlesien)	Ratibor Oppeln Gleiwitz Gleiwitz Beuthen (Oberschlesien)	Postanstalt. Proskau. Rudzinitz. Rudzinitz. Beuthen (Oberschlesien).	
Rudolphswaldau, Ober- u. Nieder-, <i>≡ D.</i>	Waldenburg (Schlesien)	Nieder- wüstegiersdorf	Ober- wüstegiersdorf.	
Rudolph-Glücksgrube, <i>Erz- förderung, Gr.</i>	Beuthen (Oberschlesien)	Königshütte (Oberschlesien)	Königshütte (Oberschlesien).	
Rudolphsbach, <i>D., Rg.</i>	Liegnitz, Landkreis	Liegnitz	Liegnitz 4 (Jauerstrasse).	

Namen der Ortschaften.	Kreis.	Amtsgerichts- bezirk.	Bestellungs- Postanstalt.	Berichtigungen.
Rudolphsort, <i>Kol.</i>	Pless	Sohrau (Oberschlesien)	Baranowitz.	
Rudoltowitz, \approx <i>D.</i>	Pless	Pless	Pless.	
Rudowka, <i>Kol.</i>	Pless	Pless	Pless.	
Rudy-Piekar, <i>D.</i>	Tarnowitz	Tarnowitz	Tarnowitz.	
*Rudzinitz, <i>D.</i> , <i>Vw.</i>	Tost-Gleiwitz	Gleiwitz	Postanstalt.	
Rudzinow, <i>Kol.</i>	Pless	Nicolai	Nicolai.	
*Rückenwaldau, <i>Kd.</i>	Bunzlau	Bunzlau	Postanstalt.	
*Rückers, <i>D.</i> , <i>Rg.</i> , <i>Fb.</i>	Glatz	Reinerz	Postanstalt.	
Rückers, Neu-, <i>Kol.</i>	Glatz	Reinerz	Rückers.	
Rückersdorf (Schlesien), <i>D.</i>	Sprottau	Sprottau	Postanstalt.	
Rückers Ziegelei, <i>Zg.</i>	Löwenberg (Schlesien)	Lähn	Lähn.	
Rügershof (Riegerhof), <i>Vw.</i>	Wohlau	Winzig	Winzig.	
Rüstern, <i>D.</i>	Liegnitz, Landkreis	Liegnitz	Postanstalt.	
Rütgersfabrik, <i>Fb.</i>	Beuthen (Oberschlesien)	Königshütte (Oberschlesien)	Schwie- tochlowitz.	
Rützen, \approx <i>D.</i> , <i>Rg.</i>	Guhrau (Bz. Breslau)	Guhrau (Bz. Breslau)	Niebe.	
*Ruhbank, <i>Bh.</i>	Landeshut (Schlesien)	Landeshut (Schlesien)	Postanstalt.	
Ruhbank, <i>D.</i> , <i>Fo.</i>	Bolkenhain	Bolkenhain	Ruhbank.	
Ruhberg, <i>Vw.</i>	Hirschberg (Schlesien)	Schmiedeberg (Riesengebirge)	Schmiedeberg (Riesengebirge).	
Ruhberggruben, <i>Hgr.</i>	Pless	Myslowitz	Brzezinka.	
Ruhe, <i>H.</i>	Grünberg (Schlesien)	Grünberg (Schlesien)	Grünberg (Schlesien).	
Ruhethal, <i>Ortschaft</i>	Bautzen	Bautzen	Uhyst (Oberlausitz).	
Ruhlamühle, <i>M.</i>	Rothenburg (Oberlausitz)	Muskau	Weisswasser (Oberlausitz).	
*Ruhland, <i>St.</i> , <i>Fo.</i>	Hoyerswerda	Ruhland	Postanstalt.	
Ruhleben, <i>Hgr.</i>	Grünberg (Schlesien)	Grünberg (Schlesien)	Grünberg (Schlesien).	
Ruine, <i>Ab.</i>	Neurode	Glatz	Eckersdorf (Kr. Neurode).	
Rummelsberg, <i>Etbl.</i>	Strehlen (Schlesien)	Strehlen (Schlesien)	Prieborn.	
Rungehäuser, <i>Kol.</i>	Namslau	Namslau	Nassadel.	
Rungendorf, <i>D.</i> , <i>Rg.</i>	Schweidnitz	Schweidnitz	Mettkau.	
Runzen, \approx <i>D.</i>	Ohlau	Ohlau	Thomaskirch.	
Ruppendorf, <i>D.</i>	Sagan	Priebus	Gräfenhain (Bz. Liegnitz).	
Ruppersdorf (Schlesien), <i>Pfd.</i> , <i>Rg.</i>	Strehlen (Schlesien)	Strehlen (Schlesien)	Postanstalt.	
Rupplik und Skopp, <i>Hgr.</i>	Lublinitz	Lublinitz	Stahlhammer.	
Ruptau, \approx <i>D.</i>	Rybnik	Loslau	Jastrzeub.	
Ruptauer Grenzhäuser, <i>Dorfant.</i>	Rybnik	Loslau	Jastrzemb.	
Ruptawietz, <i>Kol.</i>	Rybnik	Loslau	Jastrzemb.	
Rurainsky, <i>B.</i>	Lublinitz	Guttentag	Gwosdzian.	
Ruschinowitz, <i>D.</i>	Lublinitz	Lublinitz	Lublinitz.	
Ruschkowitz, <i>D.</i> , <i>Rg.</i>	Nimptsch	Nimptsch	Tepliwoda.	
Ruttken, <i>Kol.</i>	Falkenberg (Oberschlesien)	Falkenberg (Oberschlesien)	Tillowitz.	
Rux, <i>D.</i> , <i>Rg.</i>	Trebnitz (Schlesien)	Trebnitz (Schlesien)	Hünern (Kr. Trebnitz).	
Rwin, <i>Etbl.</i>	Tost-Gleiwitz	Tost	Langendorf (Kr. Gleiwitz).	
Rybna, \approx <i>D.</i> , <i>Kol.</i>	Tarnowitz	Tarnowitz	Friedrichshütte.	

Namen der Ortschaften.	Kreis.	Amtsgerichts- bezirk.	Bestellungs- Postanstalt.	Berichtigungen.
Rybnik, <i>Jgh.</i>	Kreuzburg (Oberschlesien)	Landsberg (Oberschlesien)	Urschütz.	
*Rybnik, <i>St.</i>	Rybnik	Rybnik	Postanstalt.	
Rybnikerhammer, <i>Ff., Walz- werk, Kol.</i>	Rybnik	Rybnik	Rybnik.	
Rybowka, <i>Kol.</i>	Pless	Nicolai	Orzesche.	
Rydultau, Ober- u. Nieder-, <i>D.</i>	Rybnik	Rybnik	Czernitz (Bz. Oppeln).	
Rysack, <i>Ab.</i>	Rothenburg (Oberlausitz)	Niesky	Mücka (Oberlausitz).	
Rytwin, <i>Fo.</i>	Pless	Myslowitz	Brzezinka.	
Rytzek, <i>Kol.</i>	Rosenberg (Oberschlesien)	Rosenberg (Oberschlesien)	Sausenberg.	
Rzabkow, <i>Kol., Vw.</i>	Rybnik	Loslau	Jastrzemb.	
Rzendowitz, <i>D.</i>	Lublinitz	Guttentag	Guttentag.	
Rzendowka, <i>Kol.</i>	Rybnik	Rybnik	Czerwionka.	
Rzetzitz, <i>D.</i>	Cosel (Schlesien)	Cosel (Schlesien)	Gnadenfeld.	
Rzuchow mit Lapatsch, <i>D.</i>	Rybnik	Rybnik	Kornowatz.	
Rzytze, <i>Kol.</i>	Lublinitz	Lublinitz	Koschentin.	

Namen der Ortschaften.	Kreis.	Amtsgerichts- bezirk.	Bestellungs- Postanstalt.	Berichtigungen.
S.				
Saabe, Gross-, <i>D., Dm.</i>	Namslau	Namslau	Minkowsky.	
Saabe, Klein, <i>Anth., Fo.</i>	Namslau	Namslau	Minkowsky.	
Saabor, <i>St.</i>	Grünberg (Schlesien)	Grünberg (Schlesien)	Postanstalt.	
Saabor, <i>D., Fh.</i>	Grünberg (Schlesien)	Grünberg (Schlesien)	Saabor.	
Saabor, Gross-, <i>D., Dm.</i>	Neumarkt (Schlesien)	Neumarkt (Schlesien)	Nimkau.	
Saabor, Klein-, <i>Ab., Vw.</i>	Neumarkt (Schlesien)	Neumarkt (Schlesien)	Nimkau.	
Saak, <i>Kol.</i>	Kreuzburg (Oberschlesien)	Konstadt	Konstadt.	
Saalau (Salau), <i>D.</i>	Hoyerswerda	Hoyerswerda	Wittichenau.	
Saalauer Mühle, <i>Etbl.</i>	Hoyerswerda	Hoyerswerda	Wittichenau.	
Saara, <i>D., Rg.</i>	Neumarkt (Schlesien)	Neumarkt (Schlesien)	Deutsch - Lissa.	
*Saarau, <i>D., Dm.</i>	Schweidnitz	Schweidnitz	Postanstalt.	
Saarawenze, <i>D., Rg.</i>	Neumarkt (Schlesien)	Neumarkt (Schlesien)	Deutsch - Lissa.	
Saatz, <i>D.</i>	Sagan	Halbau	Halbau.	
Sabagne bei Jeroltschütz, <i>Vw.</i>	Kreuzburg (Oberschlesien)	Konstadt	Konstadt.	
Sabel, Alt- u. Neu-, <i>D., Rg.</i>	Glogau	Glogau	Glogau.	
Sabine, <i>≡ D.</i>	Falkenberg (Oberschlesien)	Friedland (Bz. Oppeln)	Tillowitz.	
Sabinengrund, <i>D.</i>	Freystadt (Niederschlesien)	Carolath	Liebenzig.	
Sabinietz bei Dammratsch, <i>Dorfanth.</i>	Oppeln	Carlsruhe (Schlesien)	Dammratsch.	
Sabinietz bei Bodland, <i>Fo.</i>	Rosenberg (Oberschlesien)	Kreuzburg (Oberschlesien)	Bodland.	
Sabinka, <i>Kol.</i>	Tost - Gleiwitz	Tost	Langendorf (Kr. Gleiwitz).	
Sabiock, <i>Vw.</i>	Oels (Schlesien)	Bernstadt (Schlesien)	Bernstadt (Schlesien).	
Sabitz, <i>≡ D., Dm.</i>	Lüben (Schlesien)	Lüben (Schlesien)	Seebnitz (Bz. Liegnitz).	
Sablath, <i>≡ D.</i>	Neumarkt (Schlesien)	Canth	Kostenblut.	
Sabor, <i>D., Zg.</i>	Glogau	Glogau	Weissholz.	
*Saborwitz, <i>D., Rg.</i>	Guhrau (Bz. Breslau)	Guhrau (Bz. Breslau)	Postanstalt.	
Sabrodt, <i>D.</i>	Hoyerswerda	Hoyerswerda	Proschim.	
Sabschütz, <i>≡ D.</i>	Leobschütz	Leobschütz	Leobschütz.	
Sacharowitz, <i>D.</i>	Tost - Gleiwitz	Tost	Tost.	
Sacharowitz, <i>Ab.</i>	Tost - Gleiwitz	Tost	Tost.	
Sacherwitz, <i>D., Rg.</i>	Breslau	Breslau	Kattern.	
Sachsenmühle, <i>M.</i>	Jauer	Jauer	Prausnitz (Bz. Liegnitz).	
Sachtamühle, <i>M.</i>	Rosenberg (Oberschlesien)	Rosenberg (Oberschlesien)	Kostellit.	
Sachwitz, <i>≡ D., Dm.</i>	Neumarkt (Schlesien)	Canth	Gnichwitz.	
Sachziale, <i>Kol.</i>	Namslau	Namslau	Reichthal.	
Sacken, <i>Kol.</i>	Kreuzburg (Oberschlesien)	Konstadt	Schönfeld (Bz. Oppeln).	

Namen der Ortschaften.	Kreis.	Amtsgerichts- bezirk.	Bestellungs- Postanstalt.	Berichtigungen.
Sacken, <i>≡ Kol.</i>	Oppeln	Kupp	Poppelau.	
Sackenhoyrn, <i>Kol.</i>	Cosel (Schlesien)	Cosel (Schlesien)	Birawa.	
Sackerau, <i>D.</i>	Guhrau (Bz. Breslau)	Guhrau (Bz. Breslau)	Schabenua.	
Sackerau, <i>Kol.</i>	Münsterberg (Schlesien)	Münsterberg (Schlesien)	Tepliwoda.	
Sackerau, <i>D., Rg.</i>	Ohlau	Ohlau	Ohlau.	
Sackerschöwe, <i>D., Rg.</i>	Trebnitz (Schlesien)	Trachenberg (Schlesien)	Grosspeterwitz [Kr. Trebnitz (Schlesien)].	
Sackisch, <i>≡ D.</i>	Glatz	Lewin	Cudowa (Bz. Breslau).	
Sackisch, Neu-, <i>Kol.</i>	Glatz	Lewin	Cudowa (Bz. Breslau).	
Sackrau, Königl., <i>≡ D.</i>	Oppeln	Oppeln	Oppeln.	
Sackrau, <i>D.</i>	Gross- Wartenberg	Festenberg	Goschütz.	
Sacrau, <i>≡ D., Kalköfen</i>	Gross-Strehlitz	Gross-Strehlitz	Gogolin.	
*Sacrau, <i>≡ D., Fb.</i>	Oels (Schlesien)	Oels (Schlesien)	Hundsfeld.	
Sacrau, <i>D.</i>	Münsterberg (Schlesien)	Münsterberg (Schlesien)	Heinrichau (Bz. Breslau.)	
Sacrau-Turawa, <i>D., Kol.</i>	Oppeln	Oppeln	Poliwoda.	
Sadebeckshöh, <i>≡ Kol.</i>	Reichenbach (Schlesien)	Reichenbach (Schlesien)	Gnadenfrei, Bahnhof.	
Sadewitz, <i>D., Rg.</i>	Breslau	Canth	Canth, Stadt.	
Sadewitz, <i>D., Vw.</i>	Nimptsch	Nimptsch	Steinkirche.	
Sadewitz, <i>≡ Pfd.</i>	Oels (Schlesien)	Bernstadt (Schlesien)	Bernstadt (Schlesien).	
Sadewitz, Ziegelei, <i>Zg.</i>	Oels (Schlesien)	Bernstadt (Schlesien)	Grosszöllnig.	
Sadzawka, <i>Kol.</i>	Kattowitz (Oberschlesien)	Kattowitz (Oberschlesien)	Laurahütte.	
Säbisch zu Grögersdorf, <i>Kol.</i>	Nimptsch	Nimptsch	Karzen.	
Säbischdorf, <i>≡ D., Fb.</i>	Schweidnitz	Schweidnitz	Schweidnitz.	
Sägen, <i>D.</i>	Strehlen (Schlesien)	Strehlen (Schlesien)	Strehlen (Schlesien).	
Sägewitz, Klein-, <i>D. Rg.</i>	Breslau	Breslau	Kattern.	
Sägewitz, Gross-, <i>≡ D., Rg.</i>	Breslau	Canth	Puschkowa.	
Sängerlust, <i>Gh.</i>	Breslau	Breslau	Breslau 12.	
Sänitz, <i>D.</i>	Rothenburg (Oberlausitz)	Rothenburg (Oberlausitz)	Postanstalt.	
Sänitz, Ober-, <i>D., Vw.</i>	Rothenburg (Oberlausitz)	Rothenburg (Oberlausitz)	Sänitz.	
Särchen, Gross-, <i>D.</i>	Hoyerswerda	Hoyerswerda	Postanstalt (Gross-Särchen).	
Särchen, Alt-, <i>D., Schl., M.</i>	Rothenburg (Oberlausitz)	Niesky	Kodersdorf.	
Särchen, Neu-, <i>D.</i>	Rothenburg (Oberlausitz)	Niesky	Niesky.	
Särchen, Alt-, <i>Fo.</i>	Rothenburg (Oberlausitz)	Niesky	Niesky.	
Säubornhäuser, <i>Ab.</i>	Löwenberg (Schlesien)	Löwenberg (Schlesien)	Löwenberg (Schlesien).	
Säure, <i>Stadttheil</i>	Grünberg (Schlesien)	Grünberg (Schlesien)	Grünberg (Schlesien).	
*Sagan, <i>St., Bh.</i>	Sagan	Sagan	Postanstalt.	
Sagar, <i>D., Fo.</i>	Rothenburg (Oberlausitz)	Muskau	Keula (Schlesien).	
Sagar-Luck, <i>Kol.</i>	Rothenburg (Oberlausitz)	Muskau	Keula (Schlesien).	

Namen der Ortschaften.	Kreis.	Amtsgerichts- bezirk.	Bestellungs- Postanstalt.	Berichtigungen.
Sagritz, \approx D. Sagschütz, D., Rg.	Wohlau Neumarkt (Schlesien)	Wohlau Neumarkt (Schlesien)	Leubus. Leuthen.	
Sakrau, D. Salau (Saalau), D., Ab., Zg. Salauer Mühle, Etbl. Salesche, D. Salesche, Kol.	Cosel (Schlesien) Hoyerswerda Hoyerswerda Gross - Strehlitz Militsch (Bz. Breslau)	Cosel (Schlesien) Hoyerswerda Hoyerswerda Ujest Militsch (Bz. Breslau)	Postanstalt. Wittichenau. Wittichenau. Postanstalt. Sulmierzyce.	
Salesche, Kol.	Namslau	Namslau	Strehlitz (Bz. Breslau).	
Salesche, Ab. Salisch, D. Saliswalde, Kol.	Oppeln Glogau Leobschütz	Kupp Glogau Leobschütz	Poppelau. Postanstalt. Mocker (Oberschlesien).	
Sallschütz, \approx D., Rg.	Guhrau (Bz. Breslau)	Guhrau (Bz. Breslau)	Guhrau (Bz. Breslau).	
Salzbrunn, D. Salzbrunn, Nieder-, D.	Oppeln Waldenburg (Schlesien)	Kupp Freiburg (Schlesien)	Kupp. Sorgau.	
Salzbrunn, Neu-, D.	Waldenburg (Schlesien)	Waldenburg (Schlesien)	Salzbrunn.	
* Salzbrunn, Ober-, D., Bd.	Waldenburg (Schlesien)	Waldenburg (Schlesien)	Postanstalt (Salzbrunn).	
Salzbrunn, Ober- (Sandberg). Kol., Spiegelfabrik, Wilhelms- quelle	Waldenburg (Schlesien)	Waldenburg (Schlesien)	Altwasser.	
Salzcoctur (Solarnia), Kol. Sambowitz, D. Samitz, D., Zg. Samitz, D.	Tarnowitz Breslau Glogau Goldberg-Haynau	Tarnowitz Breslau Glogau Haynau (Schlesien)	Tworog. Kattern. Dalkau. Reisicht.	
Samitz, D., G. Samosch, W. Samosche (Zamoscie), Theil von Trachhammer	Lüben (Schlesien) Gross - Strehlitz Tost-Gleiwitz	Lüben (Schlesien) Gross - Strehlitz Gleiwitz	Lüben (Schlesien). Keltsch. Kieferstädtel.	
Samuelsglück, Gr.	Beuthen (Oberschlesien)	Beuthen (Oberschlesien)	Grossdombrowka.	
Sanct-Anna, Fo.	Rosenberg (Oberschlesien)	Rosenberg (Oberschlesien)	Rosenberg (Oberschlesien).	
Sanct-Annaberg, Mfl.	Gross - Strehlitz	Leschnitz (Oberschlesien)	Sanct-Annaberg.	
Sanct-Hedwigsruh, Kl. Sanct-Rochus, Ab.	Wohlau Oppeln	Wohlau Oppeln	Dyhernfurth. Grossdöbern (Bz. Oppeln).	
Sand, Hgr. Sand, D. Sand (Piossek), Kol.	Namslau Bunzlau Kattowitz (Oberschlesien)	Namslau Bunzlau Myslowitz	Namslau. Bunzlau. Myslowitz.	
Sand (Piossek), Kol. Sandau, Kol.	Lublinitz Löwenberg (Schlesien)	Lublinitz Lähn	Koschentín. Zobten (Bz. Liegnitz).	
Sandau (Sandhäuser), Kol. Sandau, \approx D. Sandau (Städtisch), D. Sandberg, Kol. Sandberg, Ab.	Oels (Schlesien) Pless Pless Breslau Görlitz, Landkreis	Oels (Schlesien) Pless Pless Breslau Görlitz	Grossgraben. Pless. Pless. Herrnprotsch. Neuhammer (Oberlausitz).	
Sandberg, Kol.	Neisse	Ziegenhals	Deutsch-Wette.	

Namen der Ortschaften.	Kreis.	Amtsgerichts- bezirk.	Bestellungs- Postanstalt.	Berichtigungen.
Sandberg, <i>Kol., Fb.</i>	Waldenburg (Schlesien)	Waldenburg (Schlesien)	Altwasser.	
Sandcolonie (Kr. Zabrze), <i>Kol.</i>	Zabrze	Zabrze	Zabrze.	
Sandeborske, <i>≡ D.</i>	Guhrau (Bz. Breslau)	Herrnstadt	Herrnstadt.	
Sanderhof zu Damsdorf, <i>Vw.</i>	Striegau	Striegau	Kuhnern.	
Sandermühle, <i>Wssm.</i>	Freystadt (Niederschlesien)	Freystadt (Niederschlesien)	Neustädte (Bz. Liegnitz).	
Sandewalde, <i>D.</i>	Guhrau (Bz. Breslau)	Herrnstadt	Herrnstadt.	
Sandförstgen, <i>D.</i>	Rothenburg (Oberlausitz)	Niesky	Weissenberg.	
Sand-Frankenbergr, <i>D.</i>	Frankenstein (Schlesien)	Frankenstein (Schlesien)	Postanstalt.	
Sandhäuser, <i>Kol.</i>	Guhrau (Bz. Breslau)	Guhrau (Bz. Breslau)	Schüttlau.	
Sandhäuser, <i>Kol.</i>	Kreuzburg (Oberschlesien)	Pitschen	Pitschen.	
Sandhäuser, <i>Kol.</i>	Löwenberg (Schlesien)	Friedeberg (Queis)	Flinsberg.	
Sandhäuser zu Kriegheide, <i>Ab.</i>	Lüben (Schlesien)	Lüben (Schlesien)	Parchau (Schlesien).	
Sandhäuser, <i>Kol.</i>	Militsch (Bz. Breslau)	Militsch (Bz. Breslau)	Gontkowitz.	
Sandhäuser, <i>Kol.</i>	Oels (Schlesien)	Oels (Schlesien)	Kunersdorf (Kr. Oels).	
Sandhäuser (Sandau), <i>Kol.</i>	Oels (Schlesien)	Oels (Schlesien)	Grossgraben.	
Sandhäuser, <i>Kol.</i>	Zabrze	Gleiwitz	Preiswitz.	
Sandhof, <i>Vw.</i>	Pless	Pless	Guhrau (Kr. Pless).	
Sandhübel, <i>städt. Anth.</i>	Neurode	Neurode	Neurode.	
Sandkretscham, <i>Gh.</i>	Wohlau	Wohlau	Dyhernfurth.	
Sandmühle, <i>M.</i>	Glogau	Glogau	Quaritz.	
Sandmühle, <i>M.</i>	Liegnitz, Landkreis	Liegnitz	Liegnitz 4 (Jauerstrasse).	
Sandmühle, <i>G.</i>	Liegnitz, Landkreis	Liegnitz	Wahlstatt.	
Sandmühlen, <i>M.</i>	Lüben (Schlesien)	Lüben (Schlesien)	Glärsersdorf (Bz. Liegnitz).	
*Sandowitz, <i>D., Kol., Fo.</i>	Gross-Strehlitz	Gross-Strehlitz	Postanstalt.	
Sandraschütz, <i>D.</i>	Militsch (Bz. Breslau)	Militsch (Bz. Breslau)	Freyhan.	
Sandraschütz, <i>D.</i>	Gross- Wartenberg	Festenberg	Festenberg.	
Sandretzky, <i>Kol.</i>	Schönau (Katzbach)	Schönau (Katzbach)	Schönwaldau (Bz. Liegnitz).	
Sandschenke, <i>Gh.</i>	Lauban	Seidenberg (Oberlausitz)	Schönberg (Oberlausitz).	
Sandschenke, <i>Gh.</i>	Lauban	Seidenberg (Oberlausitz)	Seidenberg (Oberlausitz), Stadt.	
Sandschenke, <i>Chh., Schankh.</i>	Rothenburg (Oberlausitz)	Niesky	Niesky.	
Sandviertel, <i>Kol.</i>	Grünberg (Schlesien)	Kontopp	Kontopp.	
Sandvorwerk bei Nicoline, <i>Vw.</i>	Falkenberg (Oberschlesien)	Löwen (Schlesien)	Schurgast.	
Sandvorwerk bei Lissau, <i>Vw.</i>	Lublinitz	Lublinitz	Lissau.	
Sandvorwerk (Neuvorwerk), <i>Kol.</i>	Namslau	Namslau	Nassadel.	

Namen der Ortschaften.	Kreis.	Amtsgerichts- bezirk.	Bestellungs- Postanstalt.	Berichtigungen.
Sandvorwerk, zu Spahlitz gehörig, <i>Vw.</i>	Oels (Schlesien)	Oels (Schlesien)	Oels (Schlesien).	
Sanssoucie, <i>G.</i>	Ratibor	Ratibor	Rudnik.	
Santomischel, <i>Kol.</i>	Militsch (Bz. Breslau)	Militsch (Bz. Breslau)	Freyhan.	
Sapotta, <i>M.</i>	Lublinitz	Lublinitz	Woischnik.	
Sapraschine, Nieder-, \approx <i>D.</i> , <i>Rg.</i>	Trebnitz (Schlesien)	Trebnitz (Schlesien)	Perschütz.	
Sapraschine, Ober-, <i>D.</i>	Trebnitz (Schlesien)	Trebnitz (Schlesien)	Perschütz.	
Saraschacht, <i>Stgr.</i>	Kattowitz (Oberschlesien)	Kattowitz (Oberschlesien)	Laurahütte.	
Sarlowitz, <i>D.</i>	Grottkau	Ottmachau	Ottmachau.	
Sarnau, <i>D.</i>	Kreuzburg (Oberschlesien)	Kreuzburg (Oberschlesien)	Schönwald (Kr. Kreuzburg).	
Sarnau, <i>D.</i>	Tost-Gleiwitz	Tost	Tost.	
Sarne, Gross-, <i>D.</i> , <i>Rg.</i>	Falkenberg (Oberschlesien)	Löwen (Schlesien)	Graase.	
Sarne, Klein-, <i>D.</i>	Falkenberg (Oberschlesien)	Löwen (Schlesien)	Löwen (Schlesien).	
Sarsisk, <i>D.</i>	Rosenberg (Oberschlesien)	Rosenberg (Oberschlesien)	Kostellit.	
Sasterhausen, \approx <i>D.</i> , <i>Rg.</i>	Striegau	Striegau	Saarau.	
Sattel, <i>Kol.</i>	Grünberg (Schlesien)	Grünberg (Schlesien)	Saabor.	
Satteldorf, <i>D.</i> , <i>Rg.</i>	Grottkau	Ottmachau	Ganers.	
Sattelwald, <i>Gh.</i>	Bolkenhain	Bolkenhain	Wittgendorf (Schlesien).	
Sattkau, <i>Vw.</i>	Breslau	Breslau	Rothsürben.	
Sattler, Strohbleiche, <i>Fb.</i>	Hirschberg (Schlesien)	Hirschberg (Schlesien)	Hirschberg (Schlesien).	
Saubernitz, Gross-, <i>D.</i>	Rothenburg (Oberlausitz)	Niesky	Weissenberg.	
Sauermannsmühle, <i>M.</i>	Grünberg (Schlesien)	Grünberg (Schlesien)	Polnisch- Nettkow.	
Sauermühle (Mittelmühle) bei Lobris, <i>M.</i>	Jauer	Jauer	Lobris.	
Sauerwinkel, <i>Kol.</i>	Gross- Wartenberg	Gross- Wartenberg	Stradam.	
Sauerwitz, <i>D.</i>	Leobschütz	Leobschütz	Postanstalt.	
Sauerwitzer Mühle, <i>M.</i>	Leobschütz	Leobschütz	Sauerwitz.	
Saugarten, <i>Fo.</i>	Falkenberg (Oberschlesien)	Falkenberg (Oberschlesien)	Schiedlow.	
Saul, Gross-, Klein-, \approx <i>D.</i>	Guhrau (Bz. Breslau)	Guhrau (Bz. Breslau)	Kleinrüdchen.	
Saulwitz, <i>D.</i>	Ohlau	Ohlau	Kattern.	
*Sausenberg, <i>D.</i>	Rosenberg (Oberschlesien)	Rosenberg (Oberschlesien)	Postanstalt.	
Sawade, <i>D.</i>	Grünberg (Schlesien)	Grünberg (Schlesien)	Postanstalt.	
Sawisna, <i>Vw.</i>	Kreuzburg (Oberschlesien)	Pitschen	Costau.	
Saxoniagrube, <i>Gr.</i>	Hoyerswerda	Hoyerswerda	Bernsdorf (Oberlausitz).	
Saxony bei Brzezinke, <i>Fo.</i>	Kreuzburg (Oberschlesien)	Kreuzburg (Oberschlesien)	Bankau.	
Sayne, <i>D.</i> , <i>Dm.</i> , <i>Fr.</i>	Militsch (Bz. Breslau)	Trachenberg (Schlesien)	Trachenberg (Schlesien).	
Sbitke, <i>Vw.</i>	Namslau	Namslau	Schmograu.	

Namen der Ortschaften.	Kreis.	Amtsgerichts- bezirk.	Bestellungs- Postanstalt.	Berichtigungen.
Sbitschin, <i>≡ D., G.</i>	Gross - Wartenberg	Gross - Wartenberg	Trembatschau.	
Sbitze, <i>Kol.</i>	Namslau	Namslau	Dammer (Kr. Namslau).	
Scalitz zu Karschau, <i>Vw.</i> Schaaforth, <i>D.</i>	Nimptsch Grünberg (Schlesien)	Nimptsch Kontopp	Steinkirche. Kontopp.	
Schaal's Ziegelei, <i>Zg.</i> Schabelnia, <i>Kol.</i>	Schweidnitz Kattowitz (Oberschlesien)	Schweidnitz Myslowitz	Schweidnitz. Myslowitz.	
Schabenau, <i>D., Rg.</i>	Guhrau (Bz. Breslau)	Guhrau (Bz. Breslau)	Postanstalt.	
Schabenbleiche, <i>Etbl.</i> Schabitzen, <i>D., Rg.</i> Schadegur, <i>D., Dm.</i> Schadendorf, <i>D.</i>	Bunzlau Glogau Namslau Rothenburg (Oberlausitz)	Bunzlau Glogau Namslau Muskau	Altöls. Rietschütz. Reichthal. Reichwalde (Oberlausitz).	
Schadendorf, <i>D.</i> Schaderwitz, <i>D.</i>	Sprottau Falkenberg (Oberschlesien)	Sprottau Falkenberg (Oberschlesien)	Sprottau. Lamsdorf.	
Schadewalde, Ober- u. Nieder- <i>D.</i>	Lauban	Marklissa	Marklissa.	
Schadewinkel, <i>D.</i>	Neumarkt (Schlesien)	Neumarkt (Schlesien)	Oberstephansdorf.	
Schädelhöhe (Charlottenberg), <i>Kol.</i>	Bolkenhain	Bolkenhain	Merzdorf (Kr. Bolkenhain).	
Schädilitz, <i>D.</i> Schädilitz - Kalus, <i>D.</i> Schäfererei, <i>D.</i> Schäfererei, <i>Vw.</i>	Pless Pless Neisse Neumarkt (Schlesien)	Pless Pless Neisse Neumarkt (Schlesien)	Pless. Pless. Neisse. Deutsch - Lissa.	
Schäfererei, <i>Vw.</i> Schäfererei Conradswaldau, <i>Ab.</i> Schäfererei (Mahnau), <i>Schf.</i> Schäfererhof, <i>G.</i> Schäferhäuser, <i>Kol.</i> Schäferhof, <i>Vw.</i>	Pless Schweidnitz Glogau Pless Sagan Leobschütz	Pless Schweidnitz Glogau Pless Sagan Leobschütz	Gross - Weichsel. Saaran. Jätschau. Altberun. Sagan. Mocker (Oberschlesien).	
Schäferteich, <i>Hgr.</i>	Bunzlau	Bunzlau	Waldau (Oberlausitz).	
Schätz, <i>≡ D., Rg.</i>	Guhrau (Bz. Breslau)	Guhrau (Bz. Breslau)	Guhrau (Bz. Breslau).	
Schätzke, <i>D.</i>	Militsch (Bz. Breslau)	Trachenberg (Schlesien)	Powitzko.	
Schätzkemühle, <i>M.</i>	Trebnitz (Schlesien)	Trebnitz (Schlesien)	Frauenwaldau.	
Schaffgotschergarten, <i>Vw., Rst.</i> Schafwiese, <i>Kol.</i>	Breslau Neurode	Breslau Neurode	Breslau 16. Königswalde (Bz. Breslau).	
*Schakanau, <i>D.</i> Schalkau, <i>≡ Kd., Rg., Vw., Schu., M.</i>	Tost - Gleiwitz Breslau	Gleiwitz Breslau	Gleiwitz. Schmolz.	
Schalkowitz, Alt- u. Neu-, <i>D., Kol.</i>	Oppeln	Kupp	Postanstalt (Altschalkowitz).	
Schalscha, <i>D.</i> Schammerwitz, <i>D.</i>	Tost - Gleiwitz Ratibor	Gleiwitz Ratibor	Gleiwitz. Woinowitz (Schlesien).	
Schantkemühle, <i>M.</i>	Trebnitz (Schlesien)	Prausnitz (Bz. Breslau)	Gellendorf.	

Namen der Ortschaften.	Kreis.	Amtsgerichts- bezirk.	Bestellungs- Postanstalt.	Berichtigungen.
Schanzvorwerk zu Halbendorf, <i>Vw.</i>	Oppeln	Oppeln	Oppeln.	
Schardzin, <i>D.</i>	Ratibor	Ratibor	Ratibor.	
Scharfenberg bei Gross- mahlendorf, <i>Vw.</i>	Falkenberg (Oberschlesien)	Falkenberg (Oberschlesien)	Grüben (Oberschlesien).	
Scharfenberg, <i>Kol.</i>	Neurode	Wünschelburg	Heuscheuer- Carlsberg.	
Scharfeneck, <i>Schl., G.</i>	Neurode	Wünschelburg	Mittelsteine.	
Scharfenort, <i>D., Rg.</i>	Goldberg-Haynau	Goldberg (Schlesien)	Lobendau (Schlesien).	
Scharfenthal, <i>Kol.</i>	Bunzlau	Naumburg (Queis)	Naumburg (Queis).	
Scharfrichterei, <i>G.</i>	Hoyerswerda	Hoyerswerda	Hoyerswerda.	
Scharfrichterei, <i>H.</i>	Sagan	Sagan	Sagan.	
Scharkow, <i>D.</i>	Tost-Gleiwitz	Tost	Langendorf (Kr. Gleiwitz).	
*Scharley, <i>Bh.</i>	Beuthen (Oberschlesien)	Beuthen (Oberschlesien)	Scharley.	
Scharley, <i>Kol.</i>	Beuthen (Oberschlesien)	Beuthen (Oberschlesien)	Scharley.	
Scharley, Neu-, <i>Vw.</i>	Beuthen (Oberschlesien)	Beuthen (Oberschlesien)	Scharley.	
Scharley, <i>Städt. Kol.</i>	Beuthen (Oberschlesien)	Beuthen (Oberschlesien)	Beuthen (Oberschlesien).	
Scharleygrube, <i>Gr.</i>	Beuthen (Oberschlesien)	Beuthen (Oberschlesien)	Postanstalt (Scharley).	
Scharnosin, <i>D., Fo.</i>	Gross-Strehlitz	Gross-Strehlitz	Leschnitz (Oberschlesien).	
Schartowitz, <i>D., Dm.</i>	Neustadt (Oberschlesien)	Oberglogau	Kujau (Oberschlesien).	
Schaueremühle, <i>Wssm.</i>	Bunzlau	Bunzlau	Thomaswaldau.	
Schauerwitz, <i>D.</i>	Breslau	Canth	Puschkowa.	
Schawoine (Bradzine), <i>Vw.</i>	Trebnitz (Schlesien)	Trebnitz (Schlesien)	Schawoine.	
Schawoine, <i>D.</i>	Trebnitz (Schlesien)	Trebnitz (Schlesien)	Postanstalt.	
*Schebitz, <i>D., Dm., Bh.</i>	Trebnitz (Schlesien)	Trebnitz (Schlesien)	Postanstalt.	
Schechowitz, <i>≡ D.</i>	Tost-Gleiwitz	Gleiwitz	Laband.	
Scheckthal, <i>Glh., Bgw., M.</i>	Kamenz (Sachsen)	Kamenz (Sachsen)	Wittichenau.	
Schedlau, <i>D., Rg.</i>	Falkenberg (Oberschlesien)	Falkenberg (Oberschlesien)	Postanstalt.	
Schedlisk, <i>Ab.</i>	Rosenberg (Oberschlesien)	Rosenberg (Oberschlesien)	Zembowitz.	
Schedlisk, <i>Kol.</i>	Rybnik	Rybnik	Rybnik.	
Schedliske, <i>D., Dm., Ftbl.</i>	Falkenberg (Oberschlesien)	Falkenberg (Oberschlesien)	Damrau.	
Schedlitz, <i>D.</i>	Gross-Strehlitz	Gross-Strehlitz	Kalinowitz.	
Schedlitz (Schiedlitzka), <i>Anth. von Frei-Kadlub</i>	Rosenberg (Oberschlesien)	Rosenberg (Oberschlesien)	Zembowitz.	
Scheerberg, <i>Ab.</i>	Habelschwerdt	Habelschwerdt	Wölfelsgrund.	
Scheerberg bei Lobris, <i>Wh., M.</i>	Jauer	Jauer	Falkenberg (Bz. Liegnitz).	
Scheiba, <i>D.</i>	Lauban	Seidenberg (Oberlausitz)	Seidenberg (Oberlausitz), Bahnhof.	
Scheiban, <i>D., Rg.</i>	Freystadt (Niederschlesien)	Beuthen (Oder)	Grossenboran.	
Scheiban, <i>D., Zh.</i>	Neurode	Wünschelburg	Wünschelburg.	

Namen der Ortschaften.	Kreis.	Amtsgerichts- bezirk.	Bestellungs- Postanstalt.	Berichtigungen.
Scheibe mit Irrenanstalt, <i>≡ D.</i> Scheibe, <i>Kol.</i>	Glatz Hirschberg (Schlesien)	Glatz Schmiedeberg (Riesengebirge)	Glatz. Zillertal.	
Scheibe, <i>D.</i> Scheibe, Alt- u. Neu-, <i>D.</i> Scheibnerstelle, <i>G.</i> Scheibsdorf, <i>D.</i>	Hoyerswerda Lauban Sprottau Liegnitz, Landkreis	Hoyerswerda Marklissa Sprottau Liegnitz	Burghammer. Gebhardsdorf. Mallnitz. Liegnitz 4 (Jauerstrasse).	
Scheidelwitz, <i>≡ D., Fo.</i>	Brieg (Bz. Breslau)	Brieg (Bz. Breslau)	Brieg (Bz. Breslau).	
Scheidewinkel, <i>Kol.</i> Schekai bei Körnitz, <i>Kol., Vw.</i>	Neurode Neustadt (Oberschlesien)	Wünschelburg Oberglogau	Tuntschendorf. Oberglogau.	
Schelenzhaus (Schedlitz), <i>H.</i>	Namslau	Namslau	Buchelsdorf (Kr. Namslau).	
Schelitz (Bz. Oppeln), <i>D.</i>	Neustadt (Oberschlesien)	Friedland (Bz. Oppeln)	Postanstalt.	
Schellenberg, <i>Kol.</i>	Löwenberg (Schlesien)	Lähn	Lähn.	
Schellendorf, Ober- u. Nieder-, <i>D.</i>	Goldberg-Haynau	Goldberg (Schlesien)	Brockendorf.	
Schemrowitz, <i>≡ D.</i> Schenkendorf, <i>D.</i>	Lublinitz Waldenburg (Schlesien)	Guttentag Waldenburg (Schlesien)	Guttentag. Kynau.	
Schenkenmühle zu Semmelwitz, <i>M.</i>	Jauer	Jauer	Jauer.	
Scheppanowitz, <i>D., Dm.</i>	Falkenberg (Oberschlesien)	Falkenberg (Oberschlesien)	Falkenberg (Oberschlesien).	
Scheppelwitz, <i>D., Dm.</i>	Falkenberg (Oberschlesien)	Löwen (Schlesien)	Dambrau.	
Scherlint bei Wendzin, <i>Vw., M.</i> Schernow, <i>Kol.</i>	Lublinitz Neustadt (Oberschlesien)	Lublinitz Oberglogau	Schierokau. Walzen.	
Schertendorf, <i>D.</i>	Grünberg (Schlesien)	Grünberg (Schlesien)	Grünberg (Schlesien).	
Scherwionka, <i>Kol.</i> Scheundelwiesen, <i>Ab.</i>	Tost-Gleiwitz Hirschberg (Schlesien)	Peiskretscham Hermsdorf (Kynast)	Laband. Schreiberhau.	
Scheunig, <i>Zg.</i>	Gross- Wartenberg	Gross- Wartenberg	Gross- Wartenberg.	
Schewkowitz, <i>≡ D., Oföst.</i> Schichowitz, <i>D.</i>	Gross-Strehlitz Ratibor	Gross-Strehlitz Ratibor	Gross-Strehlitz. Nendza.	
Schickerwitz, <i>D., Rg.</i> Schickwitz, <i>D., M.</i>	Oels (Schlesien) Trebmitz (Schlesien)	Oels (Schlesien) Trebmitz (Schlesien)	Juliusburg. Trebmitz (Schlesien).	
Schidlagwitz, <i>≡ D., G.</i> Schidlawe, <i>D.</i>	Breslau Trebmitz (Schlesien)	Canth Trachenberg (Schlesien)	Mörschelwitz. Bargen (Schlesien).	
*Schiedlow, <i>D., Jgh.</i>	Falkenberg (Oberschlesien)	Falkenberg (Oberschlesien)	Postanstalt.	
Schiefer, <i>D.</i>	Löwenberg (Schlesien)	Lähn	Lähn.	
Schieferstein, <i>Kol.</i>	Nünptsch	Zobten (Bz. Breslau)	Zobten (Bz. Breslau).	
Schiegau, <i>D.</i>	Neustadt (Oberschlesien)	Oberglogau	Klein-Strehlitz.	
Schiehär, <i>Kol.</i>	Bunzlau	Naumburg (Queis)	Rothwasser (Oberlausitz).	
Schiehär, <i>Kol.</i>	Bunzlau	Naumburg (Queis)	Waldau (Oberlausitz).	

Namen der Ortschaften.	Kreis.	Amtsgerichts- bezirk.	Bestellungs- Postanstalt.	Berichtigungen.
Schiendross, <i>Fo.</i>	Kattowitz (Oberschlesien)	Tarnowitz	Georgenberg (Oberschlesien).	
Schierakowitz, Gross- \approx und Klein-, <i>D.</i>	Tost - Gleiwitz	Gleiwitz	Rachowitz.	
Schierau, <i>D.</i>	Goldberg-Haynau	Haynau (Schlesien)	Panthenau.	
Schierlent, <i>Vw.</i>	Lublinitz	Lublinitz	Schierokau.	
Schierobanz bei Gross- schweinern, <i>Vw.</i>	Kreuzburg (Oberschlesien)	Konstadt	Konstadt.	
*Schierokau, <i>D., Fo.</i>	Lublinitz	Lublinitz	Postanstalt.	
Schierothe, \approx <i>D.</i>	Tost - Gleiwitz	Tost	Langendorf (Kr. Gleiwitz).	
Schiesshaus, <i>Etbl.</i>	Lüben (Schlesien)	Lüben (Schlesien)	Kotzenau.	
Schiessplatz, <i>Lager IV</i>	Falkenberg (Oberschlesien)	Friedland (Bz. Oppeln)	Lamsdorf.	
Schildaer Mühle, <i>M.</i>	Hoyerswerda	Hoyerswerda	Spremberg (Lausitz).	
*Schildau (Bober), <i>D., Bh., Rg.</i>	Schönau (Katzbach)	Hirschberg (Schlesien)	Postanstalt.	
Schildberg, \approx <i>D., Dm., Zg.,</i> <i>Wssm., Dampfsgewerk</i>	Münsterberg (Schlesien)	Münsterberg (Schlesien)	Steinkirche.	
Schildern, Klein-, <i>D.</i>	Liegnitz, Landkreis	Liegnitz	Kunitz.	
Schilkowitz, <i>D., Rg.</i>	Wohlau	Wohlau	Stropfen.	
Schillermühle, <i>D., M.</i>	Breslau	Breslau	Schmolz.	
Schillersdorf (Schlesien), <i>D.</i>	Ratibor	Hultschin	Postanstalt.	
*Schimischo, <i>D., Bh.,</i> <i>Kalkwerke</i>	Gross - Strehlitz	Gross - Strehlitz	Postanstalt.	
Schimmelei, <i>Vw.</i>	Münsterberg (Schlesien)	Münsterberg (Schlesien)	Münsterberg (Schlesien).	
Schimmelhengst (Schindel- hengst), <i>Kol.</i>	Schweidnitz	Schweidnitz	Dittmannsdorf (Bz. Breslau).	
Schimmelwitz, <i>D., Rg.</i>	Liegnitz, Landkreis	Liegnitz	Pahlowitz (Katzbach).	
Schimmelwitz, <i>D.</i>	Neumarkt (Schlesien)	Canth	Canth, Stadt.	
Schimmelwitz, <i>D., Rg.</i>	Trebnitz (Schlesien)	Trebnitz (Schlesien)	Obernigk.	
Schimmerau, \approx <i>D., M., Fb., Zg.</i>	Trebnitz (Schlesien)	Trebnitz (Schlesien)	Prausnitz (Bz. Breslau).	
Schimnitz, Gross-, <i>D.</i>	Oppeln	Oppeln	Postanstalt (Grossschimnitz).	
Schimnitz, Klein-, \approx <i>D.</i>	Oppeln	Oppeln	Grossschimnitz.	
Schimonia bei Rosmierka, <i>Vw.</i>	Gross - Strehlitz	Gross - Strehlitz	Rosmierka.	
Schindelhäuser, <i>Kol.</i>	Neurode	Neurode	Neurode.	
Schindelhäuser (Schindelwalde), <i>Kol.</i>	Jauer	Jauer	Jauer.	
Schindelhengst (Schimmel- hengst), <i>Kol.</i>	Schweidnitz	Schweidnitz	Dittmannsdorf (Bz. Breslau).	
Schindelmühle (Stefanmühle) zu Tschirnitz, <i>M.</i>	Jauer	Jauer	Jauer.	
Schindelmühle, <i>M.</i>	Lüben (Schlesien)	Lüben (Schlesien)	Lüben (Schlesien).	
Schindelmühle, <i>M.</i>	Wohlau	Wohlau	Wohlau.	
Schindelwalde (Schindelhäuser), <i>Kol.</i>	Jauer	Jauer	Jauer.	
Schindross, <i>Fo.</i>	Tarnowitz	Tarnowitz	Georgenberg (Oberschlesien).	
Schiorke, <i>D., M.</i>	Rosenberg (Oberschlesien)	Rosenberg (Oberschlesien)	Bankau.	

Namen der Ortschaften.	Kreis.	Amtsgerichts- bezirk.	Bestellungs- Postanstalt.	Berichtigungen.
Schiorckermühle, <i>M.</i>	Rosenberg (Oberschlesien)	Rosenberg (Oberschlesien)	Bankau.	
Schiphkerei, <i>H.</i>	Trebnitz (Schlesien)	Trebnitz (Schlesien)	Schawoine.	
Schippowitz, <i>Vw.</i>	Cosel (Schlesien)	Cosel (Schlesien)	Sakrau.	
Schirgenschenke, <i>Kol.</i>	Waldenburg (Schlesien)	Nieder- wüstegiersdorf	Wüstewaltersdorf (Bz. Breslau).	
Schirobanz (Zawisz), <i>D.</i>	Oppeln	Konstadt	Wierschy.	
Schironowitz v. R., <i>D.</i>	Gross-Strehlitz	Ujest	Gross-Strehlitz.	
Schironowitz v. P., <i>D.</i>	Gross-Strehlitz	Gross-Strehlitz	Gross-Strehlitz.	
Schiroslawitz, <i>D.</i>	Kreuzburg (Oberschlesien)	Pitschen	Roschkowitz.	
Schittek-Laasen, <i>Kol.</i>	Lublinitz	Lublinitz	Koschentin.	
Schittkowitznia, <i>Kol.</i>	Kattowitz (Oberschlesien)	Kattowitz (Oberschlesien)	Kattowitz (Oberschlesien).	
Schiwczowo, <i>Kol.</i>	Tarnowitz	Tarnowitz	Friedrichshütte.	
Schiwitz-Mühle, <i>M.</i>	Oppeln	Gross-Strehlitz	Stubendorf (Kr. Gross-Strehlitz).	
Schlabitz, <i>≡ D.</i>	Guhrau (Bz. Breslau)	Guhrau (Bz. Breslau)	Guhrau (Bz. Breslau).	
Schlabitz, <i>D., Dm., M.</i>	Militsch (Bz. Breslau)	Militsch (Bz. Breslau)	Militsch (Bz. Breslau).	
Schlabitzen, <i>D., Rg.</i>	Glogau	Glogau	Rietschütz.	
Schlabotschine, <i>D., Rg.</i>	Militsch (Bz. Breslau)	Militsch (Bz. Breslau)	Freyhan.	
Schlabrendorf, <i>D.</i>	Grünberg (Schlesien)	Kontopp	Kolzig.	
Schlachtendorf, <i>Kol.</i>	Rybnik	Rybnik	Rybnik.	
Schläfer, <i>Kol.</i>	Lüben (Schlesien)	Lüben (Schlesien)	Seebnitz (Bz. Liegnitz).	
Schlafhauskolonie, <i>Kol.</i>	Beuthen (Oberschlesien)	Königshütte (Oberschlesien)	Schwi- tochlowitz.	
Schlagfurt (Neuhammer), <i>Fo.</i>	Görlitz, Landkreis	Görlitz	Neuhammer (Oberlausitz).	
Schlagschenke, <i>Gh.</i>	Lauban	Marklissa	Gerlachsheim (Oberlausitz).	
Schlaney, <i>≡ D., Rg.</i>	Glatz	Lewin	Cudowa (Bz. Breslau).	
Schlangenhäuser, <i>Kol.</i>	Rothenburg (Oberlausitz)	Muskau	Daubitz.	
Schlanowitz, <i>≡ D., Rg., Vw.</i>	Wohlau	Wohlau	Wohlau.	
Schlanz, <i>D., Rg.</i>	Breslau	Breslau	Postanstalt.	
Schlatzmann, <i>D.</i>	Glogau	Glogau	Herrndorf.	
Schlaube, <i>D., Rg.</i>	Guhrau (Bz. Breslau)	Herrnstadt	Postanstalt.	
Schlaup, <i>D.</i>	Jauer	Jauer	Brechelshof.	
Schlaupe, <i>D., Rg.</i>	Neumarkt (Schlesien)	Neumarkt (Schlesien)	Oberstephansdorf.	
Schlaupe, <i>D., Zg.</i>	Gross- Wartenberg	Gross- Wartenberg	Gross- Wartenberg.	
Schlauphof, <i>D., Dm.</i>	Liegnitz, Landkreis	Liegnitz	Kroitsch.	
Schlaupitz, <i>D.</i>	Neisse	Neisse	Grosscarlowitz (Bz. Oppeln).	
Schlaupitz, <i>≡ D., Rg.</i>	Reichenbach (Schlesien)	Reichenbach (Schlesien)	Nieder- langseifersdorf.	
Schlaupp, <i>D., Rg.</i>	Wohlau	Winzig	Winzig.	
Schlauroth, <i>D., Zh.</i>	Görlitz, Landkreis	Görlitz	Görlitz 1.	
Schlause, Gross-, <i>≡ D., Rg.</i>	Münsterberg (Schlesien)	Münsterberg (Schlesien)	Münsterberg (Schlesien).	

Namen der Ortschaften.	Kreis.	Amtsgerichts- bezirk.	Bestellungs- Postanstalt.	Berichtigungen.
Schlause, Klein-, <i>Kol., Dm.</i>	Münsterberg (Schlesien)	Münsterberg (Schlesien)	Münsterberg (Schlesien).	
Schlausewitz, \approx <i>D.</i>	Ratibor	Ratibor	Zauditz.	
Schlawa (Schlesien), <i>St., D., Rg.</i>	Freystadt (Niederschlesien)	Glogau	Postanstalt.	
Schlegel, <i>D.</i>	Neurode	Neurode	Postanstalt.	
Schlegeler Grenze, <i>Kol.</i>	Neurode	Neurode	Neurode.	
Schlegelschacht, <i>Stgr.</i>	Beuthen (Oberschlesien)	Beuthen (Oberschlesien)	Morgenroth.	
Schlegenberg, <i>D.</i>	Leobschütz	Leobschütz	Leobschütz.	
Schleibitz, <i>D.</i>	Neisse	Ottmachau	Ottmachau.	
Schleibitz, <i>Zg.</i>	Neisse	Ottmachau	Ottmachau.	
Schleibitz, <i>D., Rg.</i>	Oels (Schlesien)	Oels (Schlesien)	Postanstalt.	
*Schleife, <i>D., Rg., Fo.</i>	Rothenburg (Oberlausitz)	Muskau	Postanstalt.	
Schleifmühle, <i>M.</i>	Glogau	Polkwitz	Kummernick.	
Schleifmühle, <i>M.</i>	Neustadt (Oberschlesien)	Neustadt (Oberschlesien)	Steinau (Oberschlesien).	
Schleif- u. Mahlmühle, <i>M.</i>	Neisse	Neisse	Bielau (Kr. Neisse).	
Schleise, \approx <i>D., Rg., Vv.</i>	Gross- Wartenberg	Gross- Wartenberg	Gross- Wartenberg.	
Schlemmer, <i>Kol.</i>	Bunzlau	Bunzlau	Ottendorf (Schlesien).	
Schlemmermühle, <i>M.</i>	Bunzlau	Bunzlau	Neujäschwitz.	
Schlemsdorf, <i>D.</i>	Rawitsch	Bojanowo	Tschirnau.	
Schlenz, <i>D., Dm.</i>	Militsch (Bz. Breslau)	Militsch (Bz. Breslau)	Sulau.	
Schlenzkowe, <i>G.</i>	Lublinitz	Lublinitz	Lubschan.	
Schlesiengrube, <i>Gr.</i>	Beuthen (Oberschlesien)	Beuthen (Oberschlesien)	Oberlagiewnik.	
Schlesierthal, <i>D.</i>	Schweidnitz	Schweidnitz	Oberweitzitz.	
Schlesiona bei Kochteztz, <i>Ab.</i>	Lublinitz	Lublinitz	Schierokau.	
Schlesiona bei Lissau, <i>Ab.</i>	Lublinitz	Lublinitz	Lissau.	
Schlesisch-Drehnow, \approx <i>D.</i>	Grünberg (Schlesien)	Grünberg (Schlesien)	Grosslessen.	
Schlesische Baude, Alte- und Neue, 2 <i>Bden.</i>	Hirschberg (Schlesien)	Hermisdorf (Kynast)	Schreiberhau.	
Schlesische Sprengstofffabrik, <i>Fb.</i>	Pless	Pless	Altberun.	
Schlesisch-Falkenberg, \approx <i>D.</i>	Waldenburg (Schlesien)	Nieder- wüstegiersdorf	Wüstewaltersdorf (Bz. Breslau).	
Schlesisch-Wiltsch, <i>D.</i>	Frankenstein (Schlesien)	Frankenstein (Schlesien)	Gabersdorf (Kr. Glatz).	
Schlesswitz, <i>D., Rg.</i>	Wohlau	Winzig	Krehlau.	
Schleusse No. 1, Klodnitz- Kanal-Schleusse	Cosel (Schlesien)	Cosel (Schlesien)	Klodnitz.	
Schleusse No. 2, Klodnitz- Kanal-Schleusse	Cosel (Schlesien)	Cosel (Schlesien)	Cosel (Schlesien).	
Schleusse No. 3, 4 u. 5, Klodnitz- Kanal-Schleussen	Cosel (Schlesien)	Cosel (Schlesien)	Kandrzin.	
Schleusse No. 6 u. 7, Klodnitz- Kanal-Schleussen	Cosel (Schlesien)	Cosel (Schlesien)	Slawentzitz.	
Schleusse No. 8, Klodnitz-Kanal- Schleusse	Gross-Strehlitz	Ujest	Ujest.	
Schleusse No. 9, 10 und 11, Klodnitz-Kanal-Schleussen	Tost-Gleiwitz	Gleiwitz	Rudzinitz.	
Schleusse No. 12, Klodnitz- Kanal-Schleusse	Tost-Gleiwitz	Gleiwitz	Ponischowitz.	

Namen der Ortschaften.	Kreis.	Amtsgerichts- bezirk.	Bestellungs- Postanstalt.	Berichtigungen.
Schleusse No. 13, Klodnitz-Kanal-Schleusse	Tost-Gleiwitz	Gleiwitz	Bitschin.	
Schleusse No. 14, 15 und 16, Klodnitz-Kanal-Schleussen	Tost-Gleiwitz	Gleiwitz	Laband.	
Schleusse No. 17 u. 18, Klodnitz-Kanal-Schleussen	Tost-Gleiwitz	Gleiwitz	Gleiwitz.	
Schlichtings - Vorwerk, <i>Vw.</i>	Freystadt (Niederschlesien)	Freystadt (Niederschlesien)	Herzogswaldau.	
Schliesa, Alt-, <i>D., Rg., M.</i>	Breslau	Breslau	Wangern.	
Schliesa, Neu-, <i>D., Rg.</i>	Breslau	Breslau	Wangern.	
Schlingelbaude, <i>Bde.</i>	Hirschberg (Schlesien)	Schmiedeberg (Riesengebirge)	Krummhübel.	
Schliwamühle, <i>M. u. 2 H.</i>	Lublinitz	Lublinitz	Woischnik.	
Schlüssel-Peilau (Peilau-Schlössel), <i>D., Rg.</i>	Reichenbach (Schlesien)	Reichenbach (Schlesien)	Reichenbach. (Schlesien), Stadt.	
Schlogwitz, <i>D.</i>	Neustadt (Oberschlesien)	Neustadt (Oberschlesien)	Leuber.	
Schloin, <i>D., Zg.</i>	Glogau	Glogau	Brostau.	
Schloin, <i>D.</i>	Grünberg (Schlesien)	Grünberg (Schlesien)	Grünberg (Schlesien).	
Schloss-Ellguth, <i>D.</i>	Kreuzburg (Oberschlesien)	Kreuzburg (Oberschlesien)	Kreuzburg (Oberschlesien).	
Schlosserhaus, <i>H.</i>	Bunzlau	Bunzlau	Thomaswaldau.	
Schlossgemeinde, <i>D., Ab.</i>	Neustadt (Oberschlesien)	Oberglogau	Oberglogau.	
Schloss-Goldmannsdorf, <i>☉ D.</i>	Pless	Sohrau (Oberschlesien)	Pawlowitz (Oberschlesien).	
Schlosshof, <i>Dm.</i>	Ratibor	Ratibor	Kreuzenort.	
Schloss-Kieferstädtel, <i>Dm.</i>	Tost-Gleiwitz	Gleiwitz	Kieferstädtel.	
Schloss-Landsberg, <i>Dm.</i>	Rosenberg (Oberschlesien)	Landsberg (Oberschlesien)	Landsberg (Oberschlesien).	
Schlossmühle, <i>M.</i>	Kreuzburg (Oberschlesien)	Konstadt	Konstadt.	
Schlossmühle, <i>M.</i>	Lüben (Schlesien)	Lüben (Schlesien)	Lüben (Schlesien).	
Schlossmühlen, <i>M.</i>	Freystadt (Niederschlesien)	Freystadt (Niederschlesien)	Freystadt (Niederschlesien).	
Schlossvorwerk, <i>Dm.</i>	Gross- Wartenberg	Gross- Wartenberg	Gross- Wartenberg.	
Schlossvorwerk (Birkvorwerk), <i>Vw.</i>	Grünberg (Schlesien)	Grünberg (Schlesien)	Kontopp.	
Schlossvorwerk, <i>Kol., Dm.</i>	Militsch (Bz. Breslau)	Militsch (Bz. Breslau)	Militsch (Bz. Breslau).	
Schloss-Wartenberg, <i>D.</i>	Gross- Wartenberg	Gross- Wartenberg	Gross- Wartenberg.	
Schlottau, <i>D., Dm.</i>	Trebnitz (Schlesien)	Trebnitz (Schlesien)	Postanstalt.	
Schlottendorf, <i>D.</i>	Frankenstein (Schlesien)	Reichenstein	Camenz (Schlesien), Ort.	
Schlottnig, <i>D.</i>	Liegnitz, Landkreis	Liegnitz	Liegnitz 4 (Jauerstrasse).	
Schmachtenhain, <i>D., Rg., Zg.</i>	Neumarkt (Schlesien)	Canth	Mettkau.	
Schmale Seite, <i>Vw.</i>	Liegnitz, Landkreis	Liegnitz	Liegnitz 4 (Jauerstrasse).	
Schmalkau, <i>M., Ab.</i>	Lublinitz	Guttentag	Mischline.	
Schmardt, <i>D.</i>	Kreuzburg (Oberschlesien)	Kreuzburg (Oberschlesien)	Kreuzburg (Oberschlesien).	
Schmarker, <i>D., Dm.</i>	Trebnitz (Schlesien)	Trachenberg (Schlesien)	Stroppen.	

Namen der Ortschaften.	Kreis.	Amtsgerichts- bezirk.	Bestellungs- Postanstalt.	Berichtigungen.
Schmarker - Ellguth, <i>D., Rg.</i>	Trebnitz (Schlesien)	Trachenberg (Schlesien)	Stroppen.	
Schmarsau, <i>D.</i>	Glogau	Glogau	Jätschau.	
Schmarse, \approx <i>D., G.</i>	Oels (Schlesien)	Oels (Schlesien)	Oels (Schlesien).	
Schmartsch, \approx <i>D., Rg.</i>	Breslau	Breslau	Kattern.	
Schmeidig, <i>Kol.</i>	Görlitz, Landkreis	Görlitz	Penzig (Oberlausitz).	
Schmeisdorf, <i>D.</i>	Leobschütz	Leobschütz	Leobschütz.	
Schmeliske, <i>Kol.</i>	Militsch (Bz. Breslau)	Militsch (Bz. Breslau)	Militsch (Bz. Breslau).	
Schmellwitz, \approx <i>D., Rg.</i>	Neumarkt (Schlesien)	Canth	Canth, Bahnhof.	
Schmellwitz - Mühle, <i>M.</i>	Neumarkt (Schlesien)	Canth	Canth, Stadt.	
Schmellwitz, <i>D., Dm.</i>	Schweidnitz	Schweidnitz	Würben (Kr. Schweidnitz).	
Schmelzdorf, <i>D.</i>	Neisse	Neisse	Franzdorf.	
Schmelze, <i>Hgr.</i>	Glatz	Reinerz	Reinerz.	
Schmelze, <i>Wh.</i>	Jauer	Jauer	Peterwitz (Bz. Liegnitz).	
Schmerbach, <i>Vv.</i>	Goldberg-Haynau	Haynau (Schlesien)	Haynau (Schlesien).	
Schmidtbaude, <i>Bde.</i>	Hirschberg (Schlesien)	Schmiedeberg (Riesengebirge)	Arsndorf (Riesengebirge).	
Schmidtmühle, <i>M.</i>	Glogau	Glogau	Brieg (Kr. Glogau).	
Schmidtschacht, <i>Stgr.</i>	Zabrze	Zabrze	Zabrze.	
Schmidtsdorf, <i>D.</i>	Waldenburg (Schlesien)	Friedland (Bz. Breslau)	Friedland (Bz. Breslau).	
*Schmiedeberg (Riesengebirge), <i>St., Kalkofen</i>	Hirschberg (Schlesien)	Schmiedeberg (Riesengebirge)	Postanstalt.	
Schmiedeberg, <i>Vv.</i>	Namslau	Namslau	Nassadel.	
*Schmiedefeld, <i>D.</i>	Breslau	Breslau	Neukirch (Bz. Breslau).	
Schmiedegrund, <i>Kol.</i>	Neurode	Neurode	Neurode.	
Schmiedegrund, <i>D.</i>	Reichenbach (Schlesien)	Reichenbach (Schlesien)	Steinseifersdorf.	
Schmiegrode, \approx <i>D., Dm., Schl.</i>	Militsch (Bz. Breslau)	Trachenberg (Schlesien)	Trachenberg (Schlesien).	
Schmischok, <i>Kol.</i>	Neustadt (Oberschlesien)	Friedland (Bz. Oppeln)	Friedland (Bz. Oppeln).	
Schmissek, <i>M.</i>	Rybnik	Sohrau (Oberschlesien)	Sohrau (Oberschlesien).	
Schmitsch, <i>D.</i>	Neustadt (Oberschlesien)	Neustadt (Oberschlesien)	Postanstalt.	
Schmitzdorf, <i>D., Rg.</i>	Nimptsch	Nimptsch	Prauss.	
Schmochwitz, <i>D., Rg.</i>	Liegnitz, Landkreis	Liegnitz	Liegnitz 4 (Jauerstrasse).	
Schmögerle, <i>D., Rg.</i>	Wohlau	Winzig	Gimmel (Kr. Wohlau).	
Schmograu, <i>Pfd., Dm.</i>	Namslau	Namslau	Postanstalt.	
Schmograu, Gross-, \approx <i>D., Rg.</i>	Wohlau	Winzig	Polgsen.	
Schmograu, Klein-, \approx <i>D., Rg.</i>	Wohlau	Winzig	Polgsen.	
Schmograuer Mühle, <i>M.</i>	Namslau	Namslau	Schmograu.	
Schmolitz, <i>D.</i>	Neisse	Neisse	Bechau.	
Schmollen, Ober-, \approx <i>Pfd., Dm.</i>	Oels (Schlesien)	Oels (Schlesien)	Grosszöllnig.	
Schmollen, Neu-, <i>D.</i>	Oels (Schlesien)	Bernstadt (Schlesien)	Vielguth.	
Schmollen, Nieder-, <i>D., Dm.</i>	Oels (Schlesien)	Oels (Schlesien)	Grosszöllnig.	

Namen der Ortschaften.	Kreis.	Amtsgerichts- bezirk.	Bestellungs- Postanstalt.	Berichtigungen.
Schmoltschütz, <i>D., Rg.</i>	Oels (Schlesien)	Oels (Schlesien)	Allerheiligen (Schlesien).	
*Schmolz, <i>D., Rg., Fb., M., Schw.</i>	Breslau	Breslau	Postanstalt.	
*Schmottseiffen, <i>D.</i>	Löwenberg (Schlesien)	Löwenberg (Schlesien)	Postanstalt.	
Schnabelmühle, <i>Etbl.</i>	Glatz	Glatz	Wallisfurth.	
Schnabelziegelei, <i>Zg.</i>	Lauban	Seidenberg (Oberlausitz)	Seidenberg (Oberlausitz), Stadt.	
Schnalkau, <i>Ab.</i>	Frankenstein (Schlesien)	Frankenstein (Schlesien)	Gnadenfrei, Bahnhof.	
Schneeberg, <i>Schweizerei</i>	Habelschwerdt	Habelschwerdt	Seitenberg (Bz. Breslau).	
Schnee grubenbaude, <i>Bde.</i>	Hirschberg (Schlesien)	Hermisdorf (Kynast)	Schreiberhau.	
Schneekoppenbaude, <i>Bde.</i>	Hirschberg (Schlesien)	Schmiedeberg (Riesengebirge)	Schneekoppe.	
Schneidemühle, <i>Wh.</i>	Freystadt (Niederschlesien)	Freystadt (Niederschlesien)	Freystadt (Niederschlesien).	
Schneidemühle, <i>M.</i>	Hoyerswerda	Hoyerswerda	Hoyerswerda.	
Schneidewalke, Schneidemühle, <i>M.</i>	Grünberg (Schlesien)	Grünberg (Schlesien)	Grünberg (Schlesien).	
Schnellendorf, Gross- u. Klein- <i>D., Vw.</i>	Falkenberg (Oberschlesien)	Friedland (Bz. Oppeln)	Steinau (Oberschlesien).	
Schnellenfurt, <i>D.</i>	Bunzlau	Bunzlau	Tiefenfurt.	
*Schnellewalde, <i>D.</i>	Neustadt (Oberschlesien)	Neustadt (Oberschlesien)	Postanstalt.	
Schnellewalder Bahnhof, <i>Bhf.</i>	Neustadt (Oberschlesien)	Neustadt (Oberschlesien)	Schnellewalde.	
Schnellförtel, <i>D.</i>	Görlitz, Landkreis	Görlitz	Rauscha.	
Schnellfurt, <i>D.</i>	Görlitz, Landkreis	Görlitz	Tiefenfurt.	
Schnitzergut, <i>Vw.</i>	Glogau	Glogau	Wiesau (Kr. Glogau)	
Schnurrbartsbaude, <i>Bde.</i>	Hirschberg (Schlesien)	Schmiedeberg (Riesengebirge)	Krummhübel.	
Schobenhaus, <i>H.</i>	Grünberg (Schlesien)	Grünberg (Schlesien)	Grünberg (Schlesien).	
Schobergrund, <i>≡ D.</i>	Reichenbach (Schlesien)	Reichenbach (Schlesien)	Gnadenfrei, Bahnhof.	
Schockwitz, <i>D.</i>	Ohlau	Ohlau	Kattern.	
Schodelwitz, <i>D.</i>	Frankenstein (Schlesien)	Frankenstein (Schlesien)	Schräbsdorf.	
Schodnia, <i>D.</i>	Oppeln	Oppeln	Malapane.	
Schodnia, Neu-, <i>Kol.</i>	Oppeln	Oppeln	Malapane.	
Schodnia-niva, <i>Kol.</i>	Oppeln	Oppeln	Malapane.	
Schodrock, <i>Vw.</i>	Gross- Wartenberg	Festenberg	Goschütz.	
Schöbekirch, <i>D., Rg.</i>	Neumarkt (Schlesien)	Canth	Grosspeterwitz (Kr. Neumarkt).	
Schöberg (Schlesien), <i>St.</i>	Landeshut (Schlesien)	Schöberg (Schlesien)	Postanstalt.	
Schönaich, <i>D.</i>	Freystadt (Niederschlesien)	Carolath	Carolath.	
Schönaich, <i>D.</i>	Sagan	Sagan	Lättnitz.	
Schönau, <i>≡ Kd., M.</i>	Brieg (Bz. Breslau)	Brieg (Bz. Breslau)	Lossen.	
Schönau (Kr. Glogau), <i>D., Rg.</i>	Glogau	Glogau	Postanstalt.	
Schönau, <i>≡ D., Rg.</i>	Habelschwerdt	Landeck (Schlesien)	Landeck (Schlesien).	
Schönau, <i>≡ D.</i>	Habelschwerdt	Mittelwalde (Schlesien)	Mittelwalde (Schlesien).	

Namen der Ortschaften.	Kreis.	Amtsgerichts- bezirk.	Bestellungs- Postanstalt.	Berichtigungen.
Schönau (Bz. Oppeln), <i>D.</i> Schönau (Berghäuser), <i>Ab.</i>	Leobschütz Liegnitz, Landkreis	Leobschütz Liegnitz	Postanstalt. Kroitsch.	
Schönau, <i>D.</i> , <i>Kgl. Dm.</i>	Neumarkt (Schlesien)	Neumarkt (Schlesien)	Neumarkt (Schlesien).	
Schönau, <i>D.</i> , <i>Rg.</i> , <i>Chh.</i> Schönau a. d. Eigen, <i>Pfd.</i>	Oels (Schlesien) Löbau (Sachsen)	Oels (Schlesien) Bernstadt (Sachsen)	Wabnitz. Postanstalt.	
Schönau (Berghäuser), <i>Ab.</i>	Liegnitz, Landkreis	Liegnitz	Kroitsch.	
Schönau (Katzbach), <i>St.</i>	Schönau (Katzbach)	Schönau (Katzbach)	Postanstalt.	
Schönau, Alt-, <i>D.</i>	Schönau (Katzbach)	Schönau (Katzbach)	Schönau (Katzbach).	
Schönauer Hain, <i>Ab.</i>	Habelschwerdt	Landeck (Schlesien)	Landeck (Schlesien).	
Schönau-Kunzendorf (Kunzen- dorf-Schönau), <i>Kol.</i> Schönbach, <i>D.</i>	Löwenberg (Schlesien) Bolkenhain	Löwenberg (Schlesien) Bolkenhain	Hagendorf. Merzdorf (Kr. Bolkenhain).	
Schönbach, <i>D.</i> , <i>Rg.</i>	Neumarkt (Schlesien)	Canth	Grosspeterwitz (Kr. Neumarkt).	
Schönbankwitz, <i>D.</i> , <i>Rg.</i>	Breslau	Breslau	Koberwitz (Bz. Breslau).	
Schönberg, <i>D.</i> , <i>Fo.</i>	Görlitz, Landkreis	Görlitz	Neuhammer (Oberlausitz).	
Schönberg, <i>Zg.</i>	Lauban	Seidenberg (Oberlausitz)	Seidenberg (Oberlausitz), Stadt.	
Schönberg (Oberlausitz), <i>St.</i>	Lauban	Seidenberg (Oberlausitz)	Postanstalt.	
Schönberger Bad, <i>Bd.</i>	Lauban	Seidenberg (Oberlausitz)	Schönberg (Oberlausitz).	
*Schönborn, <i>D.</i> , <i>Rg.</i> Schönborn, <i>≡ D.</i>	Breslau Liegnitz, Landkreis	Breslau Liegnitz	Postanstalt. Rüstern.	
Schönborn, <i>D.</i> Schönbrunn, <i>Hgr.</i> Schönbrunn, <i>D.</i>	Sagan Bunzlau Freystadt (Niederschlesien)	Priebus Bunzlau Freystadt (Niederschlesien)	Zibelle. Bunzlau. Freystadt (Niederschlesien).	
Schönbrunn, Ober- u. Nieder-, <i>D.</i> , <i>Rg.</i> , <i>Zg.</i>	Lauban	Lauban	Postanstalt [Nieder- schönbrunn (Oberlausitz)].	
Schönbrunn, <i>≡ D.</i> Schönbrunn, <i>Kol.</i> Schönbrunn, <i>Vw.</i> Schönbrunn, <i>D.</i>	Leobschütz Lublinitz Namslau Sagan	Leobschütz Lublinitz Namslau Sagan	Gröbnig. Woischnik. Nassadel. Postanstalt [Schönbrunn (Kr. Sagan)].	
Schönbrunn, <i>≡ D.</i> Schönbrunn, <i>D.</i>	Schweidnitz Strehlen (Schlesien)	Schweidnitz Strehlen (Schlesien)	Schweidnitz. Prieborn.	
Schönbrunn, <i>D.</i> , <i>Dm.</i>	Wohlau	Wohlau	Thiergarten (Kr. Wohlau).	
Schöndorf, <i>D.</i> Schöneich, <i>D.</i> Schöneich, <i>Kol.</i>	Bunzlau Sagan Rosenberg (Oberschlesien)	Bunzlau Sagan Rosenberg (Oberschlesien)	Lorenzdorf. Lättnitz. Rosenberg (Oberschlesien).	
Schöneiche, <i>D.</i>	Militsch (Bz. Breslau)	Trachenberg (Schlesien)	Radziunz.	

Namen der Ortschaften.	Kreis.	Amtsgerichts- bezirk.	Bestellungs- Postanstalt.	Berichtigungen.
Schöneiche, <i>≡ D., Rg.</i>	Neumarkt (Schlesien)	Neumarkt (Schlesien)	Neumarkt (Schlesien).	
Schöneiche, <i>D.</i>	Gross- Wartenberg	Festenberg	Festenberg.	
Schöneiche, <i>≡ D.</i> Schöneiche Ziegelei, <i>Zg.</i>	Wohlau Neumarkt (Schlesien)	Wohlau Neumarkt (Schlesien)	Wohlau. Neumarkt (Schlesien).	
Schön-Ellguth, <i>≡ D., Rg.</i>	Trebnitz (Schlesien)	Trebnitz (Schlesien)	Hünern (Kr. Trebnitz).	
Schönfeld, <i>≡ D., Rg.</i>	Brieg (Bz. Breslau)	Brieg (Bz. Breslau)	Alzenau (Bz. Breslau).	
Schönfeld, Neu-, <i>Kol., Rg.</i> Schönfeld (Bz. Liegnitz), <i>D.</i> Schönfeld, Ober- u. Nieder-, <i>D., Rg., Zg.</i> Schönfeld, <i>D.</i>	Bunzlau Bunzlau Bunzlau Goldberg-Haynau	Bunzlau Bunzlau Bunzlau Goldberg (Schlesien)	Bunzlau. Postanstalt. Schönfeld (Bz. Liegnitz). Giersdorf (Kr. Goldberg- Haynau).	
Schönfeld (Grafschaft Glatz), <i>D., Rg.</i>	Habelschwerdt	Mittelwalde (Schlesien)	Postanstalt.	
Schönfeld (Bz. Oppeln), <i>D.</i>	Kreuzburg (Oberschlesien)	Konstadt	Postanstalt.	
Schönfeld, <i>D., Rg.</i> Schönfeld, <i>D., Rg.</i>	Schweidnitz Strehlen (Schlesien)	Schweidnitz Strehlen (Schlesien)	Domanze. Markt-Bohrau.	
Schönharte zu Münchhof, <i>Kol.</i>	Münsterberg (Schlesien)	Münsterberg (Schlesien)	Schreibendorf (Kr. Strehlen).	
Schönhausen, <i>Kol.</i>	Schönau (Katzbach)	Schönau (Katzbach)	Neukirch (Katzbach).	
Schönheide (Bz. Breslau), <i>D., Rg.</i>	Frankenstein (Schlesien)	Frankenstein (Schlesien)	Postanstalt.	
Schönheide, <i>D.</i>	Grottkau	Neisse	Falkenau (Schlesien).	
Schönhof bei Lubschau, <i>Kol., Vw.</i>	Lublinitz	Lublinitz	Lubschau.	
Schönhut, <i>Kol.</i>	Waldenburg (Schlesien)	Gottesberg	Fellhammer.	
Schön-Johnsdorf, <i>D.</i>	Münsterberg (Schlesien)	Münsterberg (Schlesien)	Heinrichau (Bz. Breslau).	
Schönowitz, <i>D.</i>	Neustadt (Oberschlesien)	Neustadt (Oberschlesien)	Zülz.	
Schönrocks Ziegelei, <i>Zg.</i>	Grünberg (Schlesien)	Grünberg (Schlesien)	Grünberg (Schlesien).	
Schönthälchen, <i>Kol.</i> Schönthal, <i>D.</i>	Bolkenhain Habelschwerdt	Bolkenhain Mittelwalde (Schlesien)	Bolkenhain. Mittelwalde (Schlesien).	
Schönthal, <i>D., Fb., Oföst.</i> *Schönwald, <i>D.</i>	Sagan Kreuzburg (Oberschlesien)	Sagan Kreuzburg (Oberschlesien)	Sagan. Postanstalt [Schönwald (Kr. Kreuzburg)].	
Schönwald, Gross- <i>≡</i> u. Klein-, <i>D., G.</i>	Gross- Wartenberg	Festenberg	Festenberg.	
Schönwald, <i>D.</i>	Rosenberg (Oberschlesien)	Rosenberg (Oberschlesien)	Rosenberg (Oberschlesien).	
Schönwald (Kr. Gleiwitz), <i>D.</i> Schönwaldau (Bz. Liegnitz), <i>D., Rg.</i>	Tost-Gleiwitz Schönau (Katzbach)	Gleiwitz Schönau (Katzbach)	Postanstalt. Postanstalt.	
Schönwalde, <i>D., Rg.</i>	Frankenstein (Schlesien)	Frankenstein (Schlesien)	Postanstalt [Schönwalde (Bz. Breslau)].	

Namen der Ortschaften.	Kreis.	Amtsgerichts- bezirk.	Bestellungs- Postanstalt.	Berichtigungen.
Schönwalde, <i>Antheil</i>	Frankenstein (Schlesien)	Frankenstein (Schlesien)	Silberberg.	
Schönwalde, Ober-, <i>Kol.</i>	Frankenstein (Schlesien)	Frankenstein (Schlesien)	Silberberg.	
Schönwalde (Kr. Neisse), <i>D.</i> Schönwiese, <i>D.</i>	Neisse Landeshut (Schlesien)	Ziegenhals Landeshut (Schlesien)	Postanstalt. Landeshut (Schlesien).	
Schönwiese, <i>D.</i> Schönwitz, \approx <i>D., Rg.</i>	Leobschütz Falkenberg (Oberschlesien)	Leobschütz Löwen (Schlesien)	Tropowitz. Dambrau.	
Schöppenberg, <i>Kol.</i> Schöps, <i>D., Rg.</i>	Neurode Görlitz, Landkreis	Neurode Reichenbach (Oberlausitz)	Neurode. Reichenbach (Oberlausitz).	
Schöpsdorf, <i>D.</i>	Hoyerswerda	Hoyerswerda	Uhyst (Oberlausitz).	
*Schoffschütz, <i>D.</i>	Rosenberg (Oberschlesien)	Rosenberg (Oberschlesien)	Postanstalt.	
Schollendorf, <i>D.</i>	Gross- Wartenberg	Gross- Wartenberg	Postanstalt.	
Schollwitz, \approx <i>D.</i> Scholzemühle, <i>M.</i>	Bolkenhain Rybnik	Bolkenhain Sohrau (Oberschlesien)	Hohenfriedeberg. Sohrau (Oberschlesien).	
Scholzenberg, <i>Etbl.</i>	Hirschberg (Schlesien)	Hirschberg (Schlesien)	Warmbrunn.	
Scholzendorf, <i>D.</i>	Lauban	Greiffenberg (Schlesien)	Greiffenberg (Schlesien).	
Scholzengrund, <i>Kol.</i>	Neurode	Neurode	Ludwigsdorf (Kr. Neurode).	
Scholzemühle (Obermühle) zu Oppersdorf, <i>M.</i> Schomberg, <i>D., G.</i>	Neisse	Neisse	Neisse.	
Schomberger Mühle, <i>M.</i>	Beuthen (Oberschlesien)	Beuthen (Oberschlesien)	Beuthen (Oberschlesien).	
Schonke bei Matzdorf, <i>Kol., Vw.</i>	Beuthen (Oberschlesien)	Beuthen (Oberschlesien)	Beuthen (Oberschlesien).	
Schonowitz, <i>D.</i> *Schoppnitz, <i>D.</i>	Kreuzburg (Oberschlesien)	Kreuzburg (Oberschlesien)	Kreuzburg (Oberschlesien).	
Schoppnitz, \approx <i>städtische Kol.</i>	Ratibor Kattowitz (Oberschlesien)	Ratibor Myslowitz	Postanstalt. Postanstalt.	
Schoschow bei Baranowitz, <i>Vw.</i>	Kattowitz (Oberschlesien)	Myslowitz	Schoppnitz.	
Schosdorf, Ober-, Mittel- und Nieder-, <i>D., 3 Rg.</i> Schosdorf, Niederhof, <i>Vw.</i>	Rybnik	Sohrau (Oberschlesien)	Baranowitz.	
Schosdorfer Häuser (Euphro- sinenthal), <i>Kol.</i>	Löwenberg (Schlesien)	Greiffenberg (Schlesien)	Postanstalt (Schosdorf).	
Schosdorfer Häuser (Wolfs- häuser), <i>Ab.</i> Schoslawe, <i>D.</i>	Löwenberg (Schlesien)	Greiffenberg (Schlesien)	Schosdorf.	
Schosnitz, <i>D., Rg., Zg.</i> Schosnofke, <i>D.</i>	Löwenberg (Schlesien)	Greiffenberg (Schlesien)	Schosdorf.	
Schotken, <i>Kol.</i>	Grünberg (Schlesien)	Kontopp	Boyadel.	
Schotkowitz, <i>Kol.</i>	Breslau Grünberg (Schlesien)	Canth Kontopp	Canth, Stadt. Boyadel.	
	Rosenberg (Oberschlesien)	Landsberg (Oberschlesien)	Landsberg (Oberschlesien).	
	Rybnik	Loslau	Jastrzeimb.	

Namen der Ortschaften.	Kreis.	Amtsgerichts- bezirk.	Bestellungs- Postanstalt.	Berichtigungen.
Schottgau, Gross- u. Klein-, <i>D., Rg.</i>	Breslau	Canth	Canth, Stadt.	
Schottschickmühle, <i>Wssm.</i>	Hoyerswerda	Hoyerswerda	Wittichenau.	
*Schottwitz, <i>≡ D., Rg.</i>	Breslau	Breslau	Breslau 12.	
Schräbsdorf, <i>D., Rg.</i>	Frankenstein (Schlesien)	Frankenstein (Schlesien)	Postanstalt.	
Schreckendorf, <i>≡ D., Fb.</i>	Habelschwerdt	Landeck (Schlesien)	Seitenberg (Bz. Breslau).	
Schreibendorf, <i>≡ D.</i>	Brieg (Bz. Breslau)	Brieg (Bz. Breslau)	Brieg (Bz. Breslau).	
Schreibendorf, <i>Kol.</i>	Frankenstein (Schlesien)	Frankenstein (Schlesien)	Raudnitz (Bz. Breslau).	
Schreibendorf, <i>≡ D.</i>	Habelschwerdt	Mittelwalde (Schlesien)	Mittelwalde (Schlesien).	
Schreibendorf, Ober-, <i>Antheil,</i> u. Nieder-, <i>D., Rg.</i>	Landeshut (Schlesien)	Landeshut (Schlesien)	Postanstalt [Schreibendorf (Riesengebirge)].	
Schreibendorf, Mittel-, <i>Pfd.,</i> <i>Rg., Fb.</i>	Strehlen (Schlesien)	Strehlen (Schlesien)	Postanstalt (Schreibendorf).	
Schreibendorf, Ober-, Unter- u. Nieder-, <i>D., Rg., Fb.</i>	Strehlen (Schlesien)	Strehlen (Schlesien)	Schreibendorf.	
Schreiberau, <i>Kol.</i>	Neumarkt (Schlesien)	Canth	Leuthen.	
Schreiberau, <i>Ab.</i>	Rosenberg (Oberschlesien)	Rosenberg (Oberschlesien)	Kudoba (Oberschlesien).	
Schreiberbach, <i>Kol.</i>	Lauban	Lauban	Lichtenau (Oberlausitz).	
Schreiberhau, Mittel- <i>≡,</i> Hinter- <i>≡ D.</i>	Hirschberg (Schlesien)	Hermsdorf (Kynast)	Postanstalt (Schreiberhau 1).	
Schreiberhau, Ober- <i>≡,</i> Neben- zollamt, <i>H.</i>	Hirschberg (Schlesien)	Hermsdorf (Kynast)	Schreiberhau 1.	
Schreiberhau, Nieder-, <i>D.</i>	Hirschberg (Schlesien)	Hermsdorf (Kynast)	Postanstalt (Schreiberhau 2).	
Schreibersdorf, Ober-, Mittel- u. Nieder-, <i>Pfd., Dm., Vw., Fb.</i>	Lauban	Lauban	Postanstalt [Schreibersdorf (Kr. Lauban)].	
Schreibersdorf, <i>≡ D.</i>	Neumarkt (Schlesien)	Neumarkt (Schlesien)	Kleinbresa.	
Schreibersdorf, <i>D., M.</i>	Neustadt (Oberschlesien)	Oberglogau	Kujau (Oberschlesien).	
Schreibersdorf, <i>≡ D., Rg.</i>	Gross- Wartenberg	Gross- Wartenberg	Gross- Wartenberg.	
Schreibersdorf, Feldhäuser, <i>Hgr.</i>	Gross- Wartenberg	Gross- Wartenberg	Gross- Wartenberg.	
Schreibersdorf, <i>≡ D.</i>	Ratibor	Ratibor	Zauditz.	
Schrenschütz, <i>D.</i>	Gross-Strehlitz	Gross-Strehlitz	Kalinowitz.	
Schrepau, Ober- u. Nieder-, <i>≡ D.</i>	Glogau	Glogau	Glogau.	
Schriegwitz, <i>D., Rg.</i>	Neumarkt (Schlesien)	Canth	Leuthen.	
Schrien, <i>D., Rg.</i>	Glogau	Glogau	Klopschen.	
Schroll bei Schironowitz, <i>Kol.</i>	Gross-Strehlitz	Ujest	Gross-Strehlitz.	
Schroll bei Stanisch, <i>Kol.</i>	Gross-Strehlitz	Gross-Strehlitz	Vossowska.	
Schrom, <i>D.</i>	Frankenstein (Schlesien)	Frankenstein (Schlesien)	Camenz. (Schlesien), Ort.	
Schrothammer (Sophienthal), <i>D.</i>	Sagan	Priebus	Muskau.	
Schubenik bei Dombrowka, <i>Fo.</i>	Oppeln	Carlsruhe (Schlesien)	Königlich Dombrowka.	
Schubersee, <i>D., Fo.</i>	Guhrau (Bz. Breslau)	Herrnstadt	Herrnstadt.	
Schubertmühle, <i>M.</i>	Glogau	Glogau	Herndorf.	

Namen der Ortschaften.	Kreis.	Amtsgerichts- bezirk.	Bestellungs- Postanstalt.	Berichtigungen.
Schubertmühle, <i>M.</i>	Trebnitz (Schlesien)	Trebnitz (Schlesien)	Obernigk.	
Schubertshof, <i>Etbl.</i>	Liegnitz, Landkreis	Liegnitz	Liegnitz 4 (Jauerstrasse).	
Schubertskrosse, <i>D.</i> Schubnitz bei Dombrowka, <i>Fo.</i>	Neisse Oppeln	Neisse Carlsruhe (Schlesien)	Kalkau. Königlich Dombrowka.	
Schüsselndorf, \approx <i>D., Zg.</i>	Brieg (Bz. Breslau)	Brieg (Bz. Breslau)	Brieg (Bz. Breslau).	
Schüsslitzsche Besitzung bei Grossnädltz, <i>Vw.</i>	Breslau	Breslau	Grossnädltz.	
Schüttlau, Ober- und Nieder-, <i>D., Rg.</i>	Guhrau (Bz. Breslau)	Guhrau (Bz. Breslau)	Postanstalt (Schüttlau).	
Schützebornhaus, <i>Fo.</i> Schützendorf, \approx <i>D., Rg.</i>	Bunzlau Grottkau	Bunzlau Otmachau	Lorenzdorf. Münsterberg (Schlesien).	
Schützendorf, <i>D., Rg.</i>	Liegnitz, Landkreis	Liegnitz	Grosstinz.	
Schützendorf, <i>D., Rg.</i>	Oels (Schlesien)	Bernstadt (Schlesien)	Bernstadt (Schlesien).	
Schützenhain, <i>D.</i>	Görlitz, Landkreis	Görlitz	Rothwasser (Oberlausitz).	
Schützenhaus, <i>Etbl.</i> Schuffeida, <i>Fo.</i>	Sagan Tost-Gleiwitz	Sagan Peiskretscham	Sagan. Peiskretscham.	
Schulenburg, <i>Kol.</i> Schulzenmühle, <i>M.</i> Schulzenmühle, <i>M.</i> Schumannsheide, <i>Kol.</i>	Oppeln Fraustadt Sagan Reichenbach (Schlesien)	Oppeln Fraustadt Sagan Reichenbach (Schlesien)	Chronstau. Salisch. Neuwaldau. Weigelsdorf.	
Schumm, <i>D.</i>	Rosenberg (Oberschlesien)	Kreuzburg (Oberschlesien)	Wierschy.	
Schummer, <i>M., Fo.</i>	Rosenberg (Oberschlesien)	Kreuzburg (Oberschlesien)	Wierschy.	
Schummühle, <i>M.</i>	Gross- Wartenberg	Gross- Wartenberg	Bralin.	
Schuppen, <i>Kol.</i>	Militsch (Bz. Breslau)	Militsch (Bz. Breslau)	Gontkowitz.	
Schuppigs Ziegelei, <i>Zg.</i>	Rothenburg (Oberlausitz)	Niesky	Kodersdorf.	
Schurgast, <i>St.</i>	Falkenberg (Oberschlesien)	Löwen (Schlesien)	Postanstalt.	
Schustermühle, <i>M.</i>	Schweidnitz	Zobten (Bz. Breslau)	Zobten (Bz. Breslau).	
Schwärze, <i>D.</i>	Neustadt (Oberschlesien)	Oberglogau	Walzen.	
Schwammelwitz, <i>D.</i> Schwandorf, <i>D., Rg.</i>	Neisse Neisse	Otmachau Otmachau	Postanstalt. Kalkau.	
Schwanowitz, \approx <i>Pfd., Rg., M.</i> <i>Fh.</i>	Brieg (Bz. Breslau)	Brieg (Bz. Breslau)	Lossen.	
Schwarzmitz, \approx <i>D.</i>	Grünberg (Schlesien)	Kontopp	Kleinitz.	
Schwarzau, <i>D., Rg., M.</i>	Lüben (Schlesien)	Lüben (Schlesien)	Dittersbach (Kr. Lüben).	
Schwarzbach, Alt-, <i>D.</i>	Hirschberg (Schlesien)	Hirschberg (Schlesien)	Hirschberg (Schlesien).	
Schwarzbach, Neu-, <i>Etbl.</i>	Hirschberg (Schlesien)	Hirschberg (Schlesien)	Hirschberg (Schlesien).	
Schwarzbach, <i>D., Rg., Fo.</i> Schwarzer Adler, <i>Gh.</i>	Hoyerswerda Glogau	Ruhland Glogau	Ruhland. Priedemost.	
Schwarzer Graben (Schwarz- graben), <i>Kol.</i>	Waldenburg (Schlesien)	Waldenburg (Schlesien)	Dittmannsdorf (Bz. Breslau).	

Namen der Ortschaften.	Kreis.	Amtsgerichts- bezirk.	Bestellungs- Postanstalt.	Berichtigungen.
Schwarze, Schäferei, <i>Vw.</i> , <i>Fo.</i>	Neumarkt (Schlesien)	Neumarkt (Schlesien)	Oberstephansdorf.	
Schwarzkolm, <i>D.</i>	Hoyerswerda	Hoyerswerda	Postanstalt.	
Schwarzlugk, <i>Fo.</i>	Hoyerswerda	Hoyerswerda	Burghammer.	
Schwarzthal, <i>Kol.</i>	Pless	Sohrau (Oberschlesien)	Pawlowitz (Oberschlesien).	
Schwarzvorwerk, <i>Fo.</i>	Guhrau (Bz. Breslau)	Guhrau (Bz. Breslau)	Niebe.	
Schwarzwald, <i>Fo.</i> [Stadttheil von Beuthen (Oberschlesien)]	Beuthen (Oberschlesien)	Beuthen (Oberschlesien)	Morgenroth.	
Schwarzwald, <i>Kol.</i> [Stadttheil von Beuthen (Oberschlesien)]	Beuthen (Oberschlesien)	Beuthen (Oberschlesien)	Antonienhütte.	
Schwarzwald bei Kleindronio- witz, <i>Fo.</i> , <i>Jagdschloss</i>	Lublinitz	Lublinitz	Lublinitz.	
Schwarzwald und Mahlfeld, <i>Kol.</i>	Pless	Sohrau (Oberschlesien)	Gollassowitz.	
Schwarzwald, <i>Fo.</i>	Ratibor	Hultschin	Schillersdorf (Schlesien).	
Schwarzwald, <i>Fo.</i>	Rosenberg (Oberschlesien)	Rosenberg (Oberschlesien)	Gross-Borek.	
Schwarzwaldau, <i>D.</i>	Landeshut (Schlesien)	Landeshut (Schlesien)	Postanstalt.	
Schwarzwasser, <i>Kol.</i>	Neurode	Neurode	Ludwigsdorf (Kr. Neurode).	
*Schwarzwasser, <i>Kol.</i>	Oppeln	Carlsruhe (Schlesien)	Murów.	
Schwarzwasserteich, <i>Fo.</i>	Kreuzburg (Oberschlesien)	Konstadt	Noldau.	
Schwedeldorf, Nieder-, <i>D.</i> , <i>Rg.</i>	Glatz	Glatz	Postanstalt.	
Schwedeldorf, Nieder-, <i>Kol.</i>	Glatz	Glatz	Postanstalt (Nieder- Schwedeldorf).	
Schwedeldorf, Ober-, <i>D.</i> , <i>Rg.</i>	Glatz	Glatz	Postanstalt.	
Schwedenberg, <i>Jgh.</i>	Oppeln	Carlsruhe (Oberschlesien)	Carlsruhe (Oberschlesien).	
Schwendendorf bei Carlsruhe, <i>Vw.</i>	Oppeln	Carlsruhe (Schlesien)	Carlsruhe (Schlesien).	
Schwendendam (Schwedzisna), <i>Kol.</i>	Rosenberg (Oberschlesien)	Rosenberg (Oberschlesien)	Botzanowitz.	
Schwedenhäuser, Anth. von Wenig-Walditz, <i>Hgr.</i>	Löwenberg (Schlesien)	Löwenberg (Schlesien)	Ottendorf (Schlesien).	
Schwedenschenke, <i>Gh.</i>	Löwenberg (Schlesien)	Löwenberg (Schlesien)	Ottendorf (Schlesien).	
Schwedlich, <i>D.</i>	Grottkau	Neisse	Küschmalz.	
*Schweidnitz, <i>St. Lg.</i>	Schweidnitz	Schweidnitz	Postanstalt.	
Schwein, Gross- u. Klein-, <i>D.</i> , 2 <i>Rg.</i>	Glogau	Glogau	Gramschütz (Kr. Glogau).	
Schweinberg, <i>Vw.</i>	Neumarkt. (Schlesien)	Neumarkt (Schlesien)	Oberstephansdorf.	
Schweinebraten, <i>D.</i>	Strehlen (Schlesien)	Strehlen (Schlesien)	Grossburg.	
Schweinern, <i>Vw.</i>	Breslau	Breslau	Schebitz.	
Schweinern, Klein-, <i>D.</i>	Trebnitz (Schlesien)	Trebnitz (Schlesien)	Klochellguth.	
Schweinernsches Vorwerk bei Brintzitz, <i>Vw.</i>	Kreuzburg (Oberschlesien)	Konstadt	Konstadt.	
Schweingraben, <i>Kol.</i>	Neurode	Neurode	Königswalde (Bz. Breslau).	
Schweinhaus, <i>D.</i>	Bolkenhain	Bolkenhain	Bolkenhain	
Schweinitz, Neu-, <i>Kol.</i>	Goldberg-Haynau	Goldberg (Schlesien)	Alzenau (Bz. Liegnitz).	

Namen der Ortschaften.	Kreis.	Amtsgerichts- bezirk.	Bestellungs- Postanstalt.	Berichtigungen.
Schweinitz (Bz. Liegnitz), <i>D., Rg., Fo.</i>	Grünberg (Schlesien)	Grünberg (Schlesien)	Postanstalt.	
Schweinitz, Neu-, <i>D.</i>	Lauban	Lauban	Friedersdorf (Kr. Lauban).	
Schweinitz, Klein-, <i>D.</i>	Liegnitz, Landkreis	Liegnitz	Kroitzsch.	
Schweinsdorf, <i>≡ D.</i>	Neustadt (Oberschlesien)	Neustadt (Oberschlesien)	Steinau (Oberschlesien).	
Schweinz, <i>D., Zg.</i>	Bolkenhain	Bolkenhain	Hohenfriedeberg.	
Schweizerei, <i>Kol.</i>	Oels (Schlesien)	Bernstadt (Schlesien)	Lampersdorf (Kr. Oels).	
Schweizerei bei Ludwigsdorf, <i>Fo.</i>	Oels (Schlesien)	Oels (Schlesien)	Oels (Schlesien).	
Schweizerei bei Kleinellguth, <i>Fo.</i>	Oels (Schlesien)	Oels (Schlesien)	Kleinellguth.	
Schweizerhaus auf Wilhelmshöhe, <i>Etbl.</i>	Hirschberg (Schlesien)	Schmiedeberg (Riesengebirge)	Krummhübel.	
Schwengfeld, <i>≡ D., Dm.</i>	Schweidnitz	Schweidnitz	Schweidnitz.	
Schwenten, <i>D.</i>	Grünberg (Schlesien)	Kontopp	Kontopp.	
Schwentnig, <i>G.</i>	Breslau	Breslau	Breslau 1.	
Schwentnig, <i>≡ D., Dm.</i>	Nimptsch	Zobten (Bz. Breslau)	Zobten (Bz. Breslau).	
Schwentroschine, <i>≡ D., Dm., Fo.</i>	Militsch (Bz. Breslau)	Militsch (Bz. Breslau)	Militsch (Bz. Breslau).	
Schwenz, <i>≡ D.</i>	Glatz	Glatz	Eckersdorf (Kr. Neurode).	
Schwenzerhäuser, <i>Kol.</i>	Glatz	Glatz	Gabersdorf (Kr. Glatz).	
Schwenzerwald, <i>Kol.</i>	Glatz	Glatz	Eckersdorf (Kr. Neurode).	
Schweretau, <i>D., G.</i>	Trebnitz (Schlesien)	Trebnitz (Schlesien)	Obernigk.	
Schwerta (Oberlausitz), Ober- u. Nieder-, <i>D., Zg., Zh.</i>	Lauban	Marklissa	Postanstalt [Schwerta (Oberlausitz)].	
Schwesterwitz, <i>D.</i>	Neustadt (Oberschlesien)	Oberglogau	Twardawa.	
Schwesterwitz, <i>Vw.</i>	Neustadt (Oberschlesien)	Oberglogau	Twardawa.	
Schwiebedawe, <i>D., Rg.</i>	Militsch (Bz. Breslau)	Militsch (Bz. Breslau)	Wirschkowitz.	
Schwiebedawer Quinterei, <i>Hgr.</i>	Militsch (Bz. Breslau)	Militsch (Bz. Breslau)	Wirschkowitz.	
Schwieben, <i>D., Fo.</i>	Tost-Gleiwitz	Tost	Postanstalt.	
Schwiebendorf, <i>D., Vw.</i>	Bunzlau	Bunzlau	Gnadenberg (Bz. Liegnitz).	
Schwiebne zu Lorzendorf ge- hörig, <i>Vw.</i>	Namslau	Namslau	Noldau.	
*Schwientochlowitz, <i>Kd.</i>	Beuthen (Oberschlesien)	Königshütte (Oberschlesien)	Postanstalt.	
Schwientoschowitz, <i>D.</i>	Tost-Gleiwitz	Gleiwitz	Wieschowa.	
Schwierowski bei Dammratsch, <i>Dorfantl.</i>	Oppeln	Carlsruhe (Schlesien)	Dammratsch.	
Schwierkle, <i>Kol.</i>	Gross-Strehlitz	Gross-Strehlitz	Zawadzki.	
Schwierkle, <i>Ab.</i>	Lublinitz	Rosenberg (Oberschlesien)	Guttentag.	
Schwierkle, <i>Kol.</i>	Rosenberg (Oberschlesien)	Rosenberg (Oberschlesien)	Bischdorf (Oberschlesien).	
Schwierse mit Teichwärterei, <i>≡ D., Rg.</i>	Oels (Schlesien)	Oels (Schlesien)	Oels (Schlesien).	
Schwierseberg, <i>Vw.</i>	Oels (Schlesien)	Oels (Schlesien)	Oels (Schlesien).	

Namen der Ortschaften.	Kreis.	Amtsgerichts- bezirk.	Bestellungs- Postanstalt.	Berichtigungen.
Schwiersemühle, <i>M.</i> Schwielowitz, <i>Vw.</i> Schwinaren, <i>D.</i>	Oels (Schlesien) Ratibor Guhrau (Bz. Breslau)	Oels (Schlesien) Ratibor Herrnstadt	Oels (Schlesien). Zauditz. Rawitsch.	
Schwinowitz, <i>D., Vw.</i> Schwirklan, Ober-, <i>D.</i>	Tost-Gleiwitz Rybnik	Tarnowitz Loslau	Tworog. Postanstalt (Oberschwirklan). Oberschwirklan.	
Schwirklan, Nieder-, <i>D.</i> Schwirniol, <i>Ab.</i> Schwiz bei Cziasnau, <i>Vw.</i> Schwiz, <i>D., Dm.</i> Schwizkermühle, <i>M.</i> Schwoika, <i>≡ D.</i>	Rybnik Lublinitz Lublinitz Namslau Ratibor Ohlau	Loslau Lublinitz Lublinitz Namslau Ratibor Ohlau	Postanstalt. Woischnik. Schierokau. Postanstalt. Zauditz. Würben (Kr. Ohlau).	
Schwoitsch, <i>D., Rg.</i> Schwundnig, <i>D., Dm.</i> Schwundnig, Gross-, <i>D.</i>	Breslau Oels (Schlesien) Trebnitz	Breslau Oels (Schlesien) Trebnitz	Postanstalt. Juliusburg. Trebnitz	
Schwundnig, Klein-, <i>D., Rg.</i>	(Schlesien) Trebnitz (Schlesien)	(Schlesien) Trebnitz (Schlesien)	(Schlesien). Grosstotschen.	
Schwusen, <i>D.</i> Schybky, <i>Kol.</i>	Glogau Rybnik	Glogau Rybnik	Schlichtingsheim. Rauden (Bz. Oppeln).	
Schymotütz, <i>D.</i> Sciern, <i>≡ D.</i> Sczepankowitz, <i>≡ D.</i>	Ratibor Pless Ratibor	Ratibor Myslowitz Ratibor	Nendza. Neuberun. Deutsch- Krawarn.	
Sczepanowitz, <i>D.</i> Sczeykowitz mit Neudorf, <i>D.</i>	Oppeln Rybnik	Oppeln Sohrau (Oberschlesien)	Oppeln. Pallowitz.	
Scziborowski, <i>Hgr., Zg.</i>	Kattowitz (Oberschlesien)	Myslowitz	Myslowitz.	
Sczotky, <i>Kol.</i> Sczylowitz, <i>D.</i> Sczykow, <i>D.</i> Sczypnica, <i>Hegerh.</i> Sczyrbitz, <i>D., Rg.</i> Sechshäuser, <i>Kol.</i>	Rybnik Rybnik Lublinitz Cosel (Schlesien) Rybnik Freystadt (Niederschlesien)	Rybnik Rybnik Lublinitz Ratibor Rybnik Freystadt (Niederschlesien)	Czerwionka. Nieborowitz. Schierokau. Slawikau. Rybnik. Weichau.	
Sechshäuser, <i>Ab.</i> Sechshäuser, <i>Kol.</i>	Glogau Guhrau (Bz. Breslau)	Polkwitz Guhrau (Bz. Breslau)	Polkwitz. Niebe.	
Sechshäuser, <i>Ab.</i>	Hirschberg (Schlesien)	Hermsdorf (Kynast)	Seidorf.	
Sechshäuser, <i>Ab.</i>	Hirschberg (Schlesien)	Schmiedeberg (Riesengebirge)	Schreibendorf (Riesengebirge).	
Sechshäuser bei Kornitz, <i>Kol.</i>	Ratibor	Ratibor	Grosspeterwitz (Bz. Oppeln).	
Sechshufen, <i>D.</i>	Liegnitz, Landkreis	Liegnitz	Langenwaldau.	
Sechskiefern, <i>D.</i> Sechsstätte, <i>Kol.</i>	Oels (Schlesien) Bunzlau	Oels (Schlesien) Bunzlau	Grossgraben. Naumburg (Queis).	
Seckerwitz, <i>D.</i> Sedczyn, <i>D.</i>	Jauer Grünberg (Schlesien)	Jauer Kontopp	Jauer. Kleinitz.	
Sedschütz, <i>D.</i>	Neustadt (Oberschlesien)	Friedland (Bz. Oppeln)	Polnisch- Rasselwitz.	
Sedschütz, <i>Fo.</i>	Neustadt (Oberschlesien)	Friedland (Bz. Oppeln)	Schelitz (Bz. Oppeln).	

Namen der Ortschaften.	Kreis.	Amtsgerichts- bezirk.	Bestellungs- Postanstalt.	Berichtigungen.
Sedsionkau, <i>Vw.</i> See, <i>D., Rg.</i>	Tost-Gleiwitz Rothenburg (Oberlausitz)	Tost Niesky	Ujest. Niesky.	
See, Neu-, <i>D.</i>	Rothenburg (Oberlausitz)	Niesky	Niesky.	
Seebnitz (Bz. Liegnitz), <i>D., Rg.</i>	Lüben (Schlesien)	Lüben (Schlesien)	Postanstalt.	
Seedorf, <i>D., Rg.</i>	Grünberg (Schlesien)	Grünberg (Schlesien)	Grosslessen.	
Seedorf, <i>D.</i>	Liegnitz, Landkreis	Liegnitz	Liegnitz 1.	
Seedorf, <i>D.</i>	Neumarkt (Schlesien)	Neumarkt (Schlesien)	Oberstephansdorf.	
Seedorf, <i>Kol.</i>	Sagan	Halbau	Wiesau (Kr. Sagan).	
Seehäuser, <i>Ab.</i>	Guhrau (Bz. Breslau)	Guhrau (Bz. Breslau)	Herrnlauersitz.	
Seekretscham, <i>G.</i>	Sprottau	Sprottau	Neuhammer (Queis).	
Seevorwerk, <i>Vw.</i>	Görlitz	Reichenbach (Oberlausitz)	Gersdorf (Oberlausitz).	
Seevorwerk, <i>Vw.</i>	Sprottau	Sprottau	Neuhammer (Queis).	
Segeth, <i>Kol., Vw.</i> Seherrsau, <i>Kol.</i>	Tarnowitz Reichenbach (Schlesien)	Tarnowitz Reichenbach (Schlesien)	Tarnowitz. Weigelsdorf.	
Seherrsgrund, <i>D.</i>	Frankenstein (Schlesien)	Frankenstein (Schlesien)	Peterwitz (Bz. Breslau).	
Seherrswald, <i>D.</i>	Neustadt (Oberschlesien)	Oberglogau	Klein-Strehlitz.	
Seherrswaldau zu Güttnans- dorf, <i>Kol.</i>	Reichenbach (Schlesien)	Reichenbach (Schlesien)	Girlachsdorf.	
Seibersdorf, <i>D.</i>	Rybnik	Rybnik	Rybnik.	
Seichau, <i>D., Kalkofen</i>	Jauer	Jauer	Postanstalt.	
Seichwitz, <i>D.</i>	Rosenberg (Oberschlesien)	Landsberg (Oberschlesien)	Postanstalt.	
Seidel-Mühle, <i>M.</i>	Grünberg (Schlesien)	Grünberg (Schlesien)	Schweinitz (Bz. Liegnitz).	
Seidenberg (Oberlausitz), <i>St., Zg.</i>	Lauban	Seidenberg (Oberlausitz)	Postanstalt [Seidenberg (Oberlausitz), Stadt].	
*Seidenberg (Oberlausitz), <i>Bh.</i>	Lauban	Seidenberg (Oberlausitz)	Postanstalt [Seidenberg (Oberlausitz), Bahnhof].	
Seidenberg, Alt-, <i>D., Zg.</i>	Lauban	Seidenberg (Oberlausitz)	Seidenberg (Oberlausitz), [Stadt].	
Seidewinkel, <i>D.</i> Seidlitz, <i>Kol.</i>	Hoyerswerda Oppeln	Hoyerswerda Carlsruhe (Schlesien)	Hoyerswerda. Carlsruhe (Schlesien).	
Seidlitzau (Seydlitzau), <i>Kol.</i>	Landeshut (Schlesien)	Landeshut (Schlesien)	Ruhbank.	
Seidorf, <i>D.</i>	Hirschberg (Schlesien)	Hermsdorf (Kynast)	Postanstalt.	
Seiern, <i>D.</i>	Pless	Pless	Neuberun.	
Seifenhäuser zu Kunzendorf unterm Walde, <i>Kol.</i>	Löwenberg (Schlesien)	Löwenberg (Schlesien)	Hagendorf.	
Seiferdau (Kr. Schweidnitz), <i>D.</i>	Schweidnitz	Schweidnitz	Postanstalt.	

Namen der Ortschaften.	Kreis.	Amtsgerichtsbezirk.	Bestellungs-Postanstalt.	Berichtigungen.
Seifersdorf, Ober-, Mittel- u. Nieder-, \equiv Pfd., Rg. Seifersdorf, D., Dm.	Bunzlau Falkenberg (Oberschlesien)	Naumburg (Queis) Falkenberg (Oberschlesien)	Thiemendorf (Bz. Liegnitz). Schiedlow.	
Seifersdorf (Kr. Freystadt) D., Rg.	Freystadt (Niederschlesien)	Freystadt (Niederschlesien)	Postanstalt.	
Seifersdorf (Kr. Liegnitz), D., Rg., Zg., Fb.	Liegnitz, Landkreis	Liegnitz	Postanstalt.	
Seifersdorf, D.	Neurode	Wünschelburg	Albendorf (Bz. Breslau).	
Seifersdorf (Oberlausitz), Ober-, Mittel-, Nieder-, D.	Rothenburg (Oberlausitz)	Niesky	Postanstalt [Seifersdorf (Oberlausitz)].	
Seifersdorf, \equiv D.	Schönau (Katzbach)	Hirschberg (Schlesien)	Jannowitz (Schlesien).	
Seifersdorf, \equiv D. Seifersdorfer Ziegelei, Zg.	Schweidnitz Liegnitz, Landkreis	Schweidnitz Liegnitz	Niederbögendorf. Spittelndorf.	
Seifersdorf-Freiheit, Kol.	Freystadt (Niederschlesien)	Freystadt (Niederschlesien)	Günthersdorf (Bz. Liegnitz).	
Seiferschau (Bz. Liegnitz), D.	Hirschberg (Schlesien)	Hermsdorf (Kynast)	Postanstalt.	
Seifersholz, D.	Grünberg (Schlesien)	Grünberg (Schlesien)	Grünberg (Schlesien).	
Seiffen, Kol. Seiffenau, D.	Neisse Goldberg-Haynau	Ziegenhals Goldberg (Schlesien)	Ziegenhals. Hermsdorf (Katzbach).	
Seiffen-Kunzendorf, Kol.	Löwenberg (Schlesien)	Löwenberg (Schlesien)	Hagendorf.	
Seiffersdorf, D.	Goldberg-Haynau	Goldberg (Schlesien)	Brockendorf.	
Seiffersdorf, D.	Guhrau (Bz. Breslau)	Guhrau (Bz. Breslau)	Kraschen (Kr. Guhrau).	
Seiffersdorf, \equiv D., Rg. Seiffersdorf, D.	Grottkau Grottkau	Grottkau Neisse	Deutsch-Leippe. Küschmalz.	
Seiffersdorf, D., Rg.	Ohlau	Ohlau	Leisewitz.	
Seiffersdorf, \equiv Kd., Rg.	Wohlau	Wohlau	Dyhernfurth.	
Seifrodau, \equiv D., Rg.	Wohlau	Winzig	Pakuswitz.	
Seitenberg (Bz. Breslau), D.	Habelschwerdt	Landeck (Schlesien)	Postanstalt.	
Seitendorf, \equiv D., Rg.	Frankenstein (Schlesien)	Frankenstein (Schlesien)	Frömsdorf.	
Seitendorf, \equiv D.	Habelschwerdt	Habelschwerdt	Rosenthal (Kr. Habelschwerdt).	
Seitendorf, D., Rg.	Löwenberg (Schlesien)	Löwenberg (Schlesien)	Deutmannsdorf.	
Seitendorf, D.	Schönau (Katzbach)	Schönau (Katzbach)	Ketschdorf	
Seitendorf (Schlesien), D., Rg.	Waldenburg (Schlesien)	Waldenburg (Schlesien)	Postanstalt.	
Seitenmühle, M.	Trebnitz (Schlesien)	Prausnitz (Bz. Breslau)	Gellendorf.	
Seitsch (Schlesien), D., Rg.	Guhrau (Bz. Breslau)	Guhrau (Bz. Breslau)	Postanstalt.	
Sella, D. Sellerie, Anlage	Hoyerswerda Neisse	Ruhland Neisse	Wiednitz. Neisse.	
Selten, Gross-, D.	Sagan	Priebus	Postanstalt (Gross-Selten).	

Namen der Ortschaften.	Kreis.	Amtsgerichts- bezirk.	Bestellungs- Postanstalt.	Berichtigungen.
Selten, Klein-, <i>D.</i>	Sagan	Priebus	Wiesau (Kr. Sagan).	
Seltenhain, Anth. von Tschirndorf, <i>Kol.</i>	Sagan	Sagan	Tschirndorf.	
Semanow, <i>Vw.</i>	Militsch (Bz. Breslau)	Militsch (Bz. Breslau)	Freyhan.	
Semmelwitz, <i>D.</i>	Jauer	Jauer	Jauer.	
Senditz, <i>D., Rg.</i>	Trebnitz (Schlesien)	Trebnitz (Schlesien)	Trebnitz (Schlesien).	
Sengwitz, <i>D.</i>	Neisse	Neisse	Stephansdorf (Bz. Oppeln).	
Senitz, \approx <i>D.</i>	Nimptsch	Nimptsch	Heidersdorf (Kr. Nimptsch).	
Separation bei Sternalitz, <i>Vw.</i>	Rosenberg (Oberschlesien)	Rosenberg (Oberschlesien)	Sternalitz.	
Seppau, <i>D., Rg.</i>	Glogau	Glogau	Dalkau.	
Sercha, <i>D.</i>	Görlitz, Landkreis	Görlitz	Hennersdorf (Kr. Görlitz).	
Sercha-Grund, <i>Ab.</i>	Görlitz, Landkreis	Görlitz	Sohra (Kr. Görlitz).	
Sersno, Nieder-, <i>Vw.</i>	Tost-Gleiwitz	Peiskretscham	Bitschin.	
Sersno, Nieder-, <i>D.</i>	Tost-Gleiwitz	Peiskretscham	Laband.	
Sersno, Ober- (früher Poddebie), \approx <i>D., Vw.</i>	Tost-Gleiwitz	Gleiwitz	Laband.	
Servitut, <i>D.</i>	Neustadt (Oberschlesien)	Friedland (Bz. Oppeln)	Polnisch- Rasselwitz.	
Seschwitz, <i>D., Rg.</i>	Breslau	Breslau	Koberwitz (Bz. Breslau).	
Setzmühle, <i>Ab., Zh.</i>	Calau	Senftenberg (Lausitz)	Ruhland.	
Seupelsche Ziegelei, <i>Zg.</i>	Steinau (Oder)	Steinau (Oder)	Raudten (Bz. Breslau), Stadt.	
Seydlitzau (Seidlitzau), <i>Kol.</i>	Landeshut (Schlesien)	Landeshut (Schlesien)	Ruhbank.	
Sfornica, <i>Kol.</i>	Neustadt (Oberschlesien)	Neustadt (Oberschlesien)	Walzen.	
Sgorsellitz, <i>D., Dm.</i>	Namslau	Namslau	Reichthal.	
Sgorzettelz, <i>Kol.</i>	Beuthen (Oberschlesien)	Beuthen (Oberschlesien)	Beuthen (Oberschlesien).	
*Sibyllenort, <i>D., Schl.</i>	Oels (Schlesien)	Oels (Schlesien)	Postanstalt.	
Siehdichfür, <i>Kol.</i>	Neurode	Neurode	Ebersdorf (Kr. Neurode).	
Siehdichfür, Pechofen, <i>Kol., Fo.</i>	Sagan	Priebus	Leippa (Oberlausitz).	
Sichelhof, <i>Vw.</i>	Glatz	Glatz	Glatz.	
Siebenbürgen oder Siebenburgen, <i>Kol.</i>	Landeshut (Schlesien)	Schömberg (Schlesien)	Schömberg (Schlesien).	
Siebeneichen, <i>D., Rg.</i>	Löwenberg (Schlesien)	Löwenberg (Schlesien)	Löwenberg (Schlesien).	
Siebenhäuser, <i>Ab.</i>	Hirschberg (Schlesien)	Hermisdorf (Kynast)	Schreiberhau I.	
Siebenhäuser, <i>Kol.</i>	Löwenberg (Schlesien)	Löwenberg (Schlesien)	Löwenberg (Schlesien).	
Siebenhuben, <i>D.</i>	Neurode	Wünschelburg	Wünschelburg.	
Siebenhuben, <i>D.</i>	Neustadt (Oberschlesien)	Neustadt (Oberschlesien)	Riegersdorf (Oberschlesien).	
Siebenhufen, <i>D., Zh.</i>	Görlitz, Landkreis	Görlitz	Charlottenhof (Oberlausitz).	
Siebenhufen, <i>D., G.</i>	Jauer	Jauer	Poischwitz.	
Siebenhufen (zu Prieborn gehörig), <i>Kol., G.</i>	Strehlen (Schlesien)	Strehlen (Schlesien)	Prieborn.	

Namen der Ortschaften.	Kreis.	Amtsgerichts- bezirk.	Bestellungs- Postanstalt.	Berichtigungen.
Siebenkurfürsten, <i>Kol.</i>	Pless	Sohrau (Oberschlesien)	Gollassowitz.	
Siebenkurfürsten, <i>Etbl.</i>	Waldenburg (Schlesien)	Nieder- wüstegiersdorf	Wüstewaltersdorf (Bz. Breslau).	
Siebenzipfelhaus, <i>Thorwärterh.</i>	Bunzlau	Bunzlau	Lorenzdorf.	
Sieberhübel, <i>Ab.</i>	Hirschberg (Schlesien)	Hermsdorf (Kynast)	Schreiberhau 1.	
Siebersberg, <i>Vw.</i>	Frankenstein (Schlesien)	Frankenstein (Schlesien)	Gabersdorf (Kr. Glatz).	
Siebischau, <i>D., Rg.</i>	Breslau	Breslau	Schmolz.	
Siebotischütz, <i>≡ D.</i>	Breslau	Breslau	Grossnädltz.	
Siedlisk, <i>D.</i>	Ratibor	Ratibor	Ratiborhammer.	
Siegendorf, <i>D.</i>	Goldberg-Haynau	Haynau (Schlesien)	Arnsdorf (Kr. Liegnitz).	
*Sieggersdorf, <i>Bh., D., Rg.</i>	Bunzlau	Bunzlau	Postanstalt.	
Sieggersdorf, Ober-, <i>Kol.</i>	Bunzlau	Bunzlau	Sieggersdorf.	
Sieggersdorf, Ober- u. Nieder-, <i>D., Rg.</i>	Freystadt (Niederschlesien)	Freystadt (Niederschlesien)	Freystadt (Niederschlesien).	
Sieggersdorfer Werke, <i>Kol.</i>	Bunzlau	Bunzlau	Sieggersdorf.	
Siegedenkmal, Denkmal, <i>Etbl.</i>	Liegnitz, Landkreis	Liegnitz	Brechelshof.	
Siegeshöhe, <i>Etbl.</i>	Bolkenhain	Bolkenhain	Hohenfriedeberg.	
Siegeshöhe, <i>Etbl.</i>	Liegnitz, Landkreis	Liegnitz	Liegnitz 1.	
Siegfriedsdorf (Friedeck), <i>D.</i>	Pless	Pless	Guhrau (Kr. Pless).	
Siegfriedshof, <i>Vw.</i>	Sagan	Halbau	Burau.	
Siegismundgrube, <i>Stgr.</i>	Kattowitz (Oberschlesien)	Myslowitz	Janow (Oberschlesien).	
Sieglitz, <i>D.</i>	Glogau	Glogau	Glogau.	
Siegroth, <i>≡ D., Rg.</i>	Nimptsch	Nimptsch	Tepliwoda.	
Siegwiese, <i>Kol.</i>	Glatz	Glatz	Glatz.	
Sielonke, <i>D.</i>	Gross- Wartenberg	Neumittelwalde	Neumittelwalde.	
Siemianowitz, <i>D.</i>	Kattowitz (Oberschlesien)	Kattowitz (Oberschlesien)	Laurahütte.	
Siemianowitzer Thongrube, <i>Gr.</i>	Kattowitz (Oberschlesien)	Kattowitz (Oberschlesien)	Antonienhütte.	
Sigda, <i>≡ D., Rg.</i>	Wohlau	Wohlau	Glumbowitz.	
Sikowitz, <i>Kol.</i>	Pless	Sohrau (Oberschlesien)	Sussetz.	
Silber, <i>D.</i>	Sagan	Sagan	Eisenberg (Kr. Sagan).	
Silberberg, <i>St.</i>	Frankenstein (Schlesien)	Frankenstein (Schlesien)	Postanstalt.	
Silberkopf, <i>Fo.</i>	Ratibor	Ratibor	Rudnik.	
Silberkopf, <i>D.</i>	Ratibor	Ratibor	Rudnik.	
Silberkopf, <i>Kol.</i>	Ratibor	Ratibor	Schonowitz.	
Silbitz, <i>D., Rg.</i>	Nimptsch	Nimptsch	Nimptsch.	
Silbitzgrund, <i>H.</i>	Nimptsch	Nimptsch	Nimptsch.	
Sillmenau, <i>Pfd., Rg.</i>	Breslau	Breslau	Kattern.	
Silsterwitz, Gross- <i>≡ u. Klein- ≡, D.</i>	Schweidnitz	Zobten (Bz. Breslau)	Zobten (Bz. Breslau).	
Simbsen, <i>Waldvw.</i>	Glogau	Glogau	Rietschütz.	
Simbsen, <i>≡ D., Rg.</i>	Glogau	Glogau	Rietschütz.	
*Simmelwitz, <i>≡ D., Rg.</i>	Namslau	Namslau	Namslau.	
Simmenau, <i>D.</i>	Kreuzburg (Oberschlesien)	Konstadt	Postanstalt.	
Simonishaus (Neuländer Berg) zu Löwenberg, <i>H.</i>	Löwenberg (Schlesien)	Löwenberg (Schlesien)	Löwenberg. (Schlesien).	

Namen der Ortschaften.	Kreis.	Amtsgerichts- bezirk.	Bestellungs- Postanstalt.	Berichtigungen.
Simonswunschgrube, <i>Gr.</i>	Kattowitz (Oberschlesien)	Myslowitz	Myslowitz.	
Simsdorf, <i>D.</i>	Bolkenhain	Bolkenhain	Hohenfriedeberg.	
Simsdorf, <i>D., M.</i>	Neustadt (Oberschlesien)	Neustadt (Oberschlesien)	Zülz.	
Simsdorf, <i>Kol., Vw., M.</i>	Oppeln	Oppeln	Proskau.	
Simsdorf, <i>D., Rg.</i>	Striegau	Striegau	Dambritsch.	
Simsdorf, <i>≡ D., Rg.</i>	Trebnitz (Schlesien)	Trebnitz (Schlesien)	Hünern (Kr. Trebnitz).	
Sinndorf, <i>Kol.</i>	Sagan	Halbau	Wiesau (Kr. Sagan).	
Sirgwitz, Ober- u. Nieder-, <i>D.</i>	Löwenberg (Schlesien)	Löwenberg (Schlesien)	Löwenberg (Schlesien).	
Siszkow, <i>Ab.</i>	Lublinitz	Lublinitz	Ponoschau.	
Sitarka, <i>Fo.</i>	Pless	Nicolai	Orzesche.	
Sitten, <i>Etbl., Bd.</i>	Trebnitz (Schlesien)	Trebnitz (Schlesien)	Obernigk.	
Sitzmannsdorf, <i>D., Rg.</i>	Ohlau	Ohlau	Gusten (Bz. Breslau).	
Sizotken, <i>Kol.</i>	Rosenberg (Oberschlesien)	Landsberg (Oberschlesien)	Landsberg (Oberschlesien).	
Skaal, <i>D., G.</i>	Tost-Gleiwitz	Tost	Blottnitz.	
Skaleschacht, <i>Fb.</i>	Zabrze	Zabrze	Zabrze.	
Skalung, <i>D., Vw.</i>	Kreuzburg (Oberschlesien)	Kreuzburg (Oberschlesien)	Konstadt.	
Skarsine, <i>≡ D., Rg.</i>	Trebnitz (Schlesien)	Trebnitz (Schlesien)	Perschütz.	
Skatulowitz, <i>M.</i>	Rybnik	Loslau	Loslau.	
Skerbersdorf, <i>D., Dm., Kol., Ab.</i>	Rothenburg (Oberlausitz)	Muskau	Keula (Schlesien).	
Skeyden, <i>D., Rg.</i>	Glogau	Glogau	Kuttlau.	
Skiba bei Gaiden, <i>G.</i>	Lublinitz	Guttentag	Gwosdzian.	
Skibin, <i>Fo.</i>	Cosel (Schlesien)	Cosel (Schlesien)	Kandrzin.	
Sklarka, <i>Kol.</i>	Gross- Wartenberg	Gross- Wartenberg	Stradam.	
Skłarnia, <i>Kol.</i>	Lublinitz	Lublinitz	Lublinitz.	
Skłarnia, <i>Ab.</i>	Lublinitz	Lublinitz	Lublinitz.	
Skłarnia (Bodländer Glashütte), <i>Kol.</i>	Rosenberg (Oberschlesien)	Kreuzburg (Oberschlesien)	Bodland.	
Skłarnia, <i>Kol.</i>	Tost-Gleiwitz	Tost	Grosskottulin.	
Skohl, <i>D.</i>	Jauer	Jauer	Mertschütz.	
Skorischau, <i>≡ D., Dm.</i>	Namslau	Namslau	Reichthal.	
Skorkau, <i>D.</i>	Rosenberg (Oberschlesien)	Rosenberg (Oberschlesien)	Kleinlassowitz.	
Skotnitz, <i>Kol.</i>	Kattowitz (Oberschlesien)	Myslowitz	Janow (Oberschlesien).	
Skotschenine, <i>D., Dm.</i>	Trebnitz (Schlesien)	Trebnitz (Schlesien)	Grosstotschen.	
Skotznitz, <i>Kol., Rst.</i>	Pless	Pless	Pless.	
Skowronekmühle, <i>M.</i>	Rosenberg (Oberschlesien)	Rosenberg (Oberschlesien)	Rosenberg (Oberschlesien).	
Skrbensky, <i>≡ Kol.</i>	Rybnik	Loslau	Godow.	
Skrbina, <i>Vw.</i>	Pless	Sohrau (Oberschlesien)	Gollassowitz.	
Skronskau, <i>D.</i>	Rosenberg (Oberschlesien)	Rosenberg (Oberschlesien)	Kostellit.	
Skrzetzkiwitz, <i>D.</i>	Rybnik	Sohrau (Oberschlesien)	Oberschwirklan.	
Skrzidlowitzer Ziegelei, <i>Zg.</i>	Lublinitz	Guttentag	Pawonkau.	

Namen der Ortschaften.	Kreis.	Amtsgerichts- bezirk.	Bestellungs- Postanstalt.	Berichtigungen.
Skrzidlowitz, <i>D., Kol.</i>	Lublinitz	Lublinitz	Gwoszian.	
Skrziszowka, <i>Kol.</i>	Lublinitz	Lublinitz	Woischnik.	
Skrzyschow, \approx <i>D.</i>	Rybnik	Loslau	Godow.	
Slabiki, <i>Kol.</i>	Rosenberg (Oberschlesien)	Landsberg (Oberschlesien)	Landsberg (Oberschlesien).	
Slawa bei Posnowitz, <i>Kol.</i>	Gross-Strehlitz	Gross-Strehlitz	Kalinowitz.	
*Slawentzitz, <i>D.</i>	Cosel (Schlesien)	Cosel (Schlesien)	Postanstalt.	
Slawentzitz, <i>Kol.</i>	Cosel (Schlesien)	Cosel (Schlesien)	Slawentzitz.	
Slawikau (Grzegorzowitz), <i>D.</i>	Ratibor	Ratibor	Postanstalt (Slawikau).	
Slawikau, <i>D.</i>	Ratibor	Ratibor	Slawikau.	
Slawikauer Oderwald, <i>Kol.</i>	Ratibor	Ratibor	Slawikau.	
Slawitz, <i>D.</i>	Oppeln	Oppeln	Halbendorf.	
Slazen bei Kamienietz, <i>Zg.</i>	Tost-Gleiwitz	Peiskretscham	Kamienietz (Kr. Gleiwitz).	
Slupna, <i>D.</i>	Kattowitz (Oberschlesien)	Myslowitz	Myslowitz.	
Slupsko, \approx <i>D.</i>	Tost-Gleiwitz	Tost	Tost.	
Smarzowitz, <i>D.</i>	Pless	Pless	Imielin.	
Smeczka, <i>M.</i>	Ratibor	Hultschin	Hultschin.	
Smiatekmühle, <i>W_{ssm.}</i>	Ratibor	Ratibor	Ratiborhammer.	
Smick, <i>Ab.</i>	Namslau	Namslau	Reichthal.	
Smilowitz, \approx <i>D.</i>	Pless	Nicolai	Nicolai.	
Smoelna, \approx <i>D.</i>	Rybnik	Rybnik	Rybnik.	
Smolina, <i>Bw.</i>	Gross-Strehlitz	Gross-Strehlitz	Vossowska.	
Smolnik, <i>Kol.</i>	Oppeln	Oppeln	Proskau.	
Smolnitz, \approx <i>D.</i>	Tost-Gleiwitz	Gleiwitz	Kieferstädtel.	
Smolok, <i>Kol.</i>	Gross- Wartenberg	Festenberg	Conradau.	
Smortawe, <i>Kol.</i>	Brieg (Bz. Breslau)	Brieg (Bz. Breslau)	Grossdübern (Bz. Breslau).	
Smuga, <i>Kol., Fo.</i>	Rosenberg (Oberschlesien)	Rosenberg (Oberschlesien)	Botzanowitz.	
Sobeck (Zopke), <i>Vw.</i>	Gross- Wartenberg	Neumittelwalde	Honig.	
Sobisch, <i>Kol.</i>	Rosenberg (Oberschlesien)	Rosenberg (Oberschlesien)	Sausenberg.	
Sobisch-Mühle, <i>M.</i>	Rosenberg (Oberschlesien)	Rosenberg (Oberschlesien)	Schoffschütz.	
Sobrze (Dochhammer) bei Bankau, <i>M.</i>	Kreuzburg (Oberschlesien)	Kreuzburg (Oberschlesien)	Kreuzburg (Oberschlesien).	
Sodolle, <i>Kol.</i>	Pless	Nicolai	Idaweiche.	
Sodow, Ober- u. Nieder-, \approx <i>D.</i>	Lublinitz	Lublinitz	Lublinitz.	
Södrieh, <i>D.</i>	Hirschberg (Schlesien)	Schmiedeberg (Riesengebirge)	Fischbach (Riesengebirge).	
Sohra, Ober-, Mittel- u. Nieder-, <i>D., Vw., Zg., Feldhäuser, Kalksteinbruch</i>	Görlitz, Landkreis	Görlitz	Postanstalt [Sohra (Kr. Görlitz)].	
Sohrau (Oberschlesien), <i>St.</i>	Rybnik	Sohrau (Oberschlesien)	Postanstalt.	
Sohrneundorf, <i>D., Feldh., Zg.</i>	Görlitz, Landkreis	Görlitz	Sohra (Kr. Görlitz).	
Sohr-Roczacha, <i>G.</i>	Rosenberg (Oberschlesien)	Rosenberg (Oberschlesien)	Rosenberg (Oberschlesien).	
Sokolnik, <i>D., Dm., Anth.</i>	Falkenberg (Oberschlesien)	Löwen (Schlesien)	Dambrau.	
Solarnia (Salzcoctur), <i>Kol.</i>	Tarnowitz	Tarnowitz	Tworog.	
Solarnia, <i>D.</i>	Lublinitz	Lublinitz	Lublinitz.	
Solarnia, <i>Kol.</i>	Lublinitz	Lublinitz	Woischnik.	

Namen der Ortschaften.	Kreis.	Amtsgerichts- bezirk.	Bestellungs- Postanstalt.	Berichtigungen.
Solarnia, <i>Kol.</i>	Oppeln	Rosenberg (Oberschlesien)	Zembowitz.	
Solarnia, <i>Kol.</i>	Pless	Nicolai	Örnonowitz.	
Solarnia, ≡ <i>D., Fo.</i>	Ratibor	Ratibor	Ratiborhammer.	
Solarnia, <i>D.</i>	Rybnik	Rybnik	Rybnik.	
Solce, <i>Vw.</i>	Pless	Myslowitz	Neuberun.	
Sollschwitz, <i>D., M., Fo.</i>	Hoyerswerda	Hoyerswerda	Wittichenau.	
Solownia, <i>Kol.</i>	Gross-Strehlitz	Leschnitz (Oberschlesien)	Deschowitz.	
Sonnenberg (Schlesien), <i>D., Rg., M.</i>	Falkenberg (Oberschlesien)	Falkenberg (Oberschlesien)	Postanstalt.	
Sophienau, <i>D., Fb.</i>	Waldenburg (Schlesien)	Waldenburg (Schlesien)	Charlottenbrunn.	
Sophienbad, <i>Kr.</i>	Rybnik	Loslau	Pschow.	
Sophienberg, <i>Kol.</i>	Rosenberg (Oberschlesien)	Landsberg (Oberschlesien)	Landsberg (Oberschlesien).	
Sophienfeld bei Borislawitz, <i>Kol., Vw.</i>	Cosel (Schlesien)	Cosel (Schlesien)	Gnadenfeld.	
Sophienhof, <i>Vw.</i>	Rosenberg (Oberschlesien)	Rosenberg (Oberschlesien)	Gross - Borek.	
Sophienhütte, <i>Kol.</i>	Kattowitz (Oberschlesien)	Myslowitz	Myslowitz.	
Sophieninsel, <i>Fo.</i>	Oppeln	Carlsruhe (Schlesien)	Carlsruhe (Schlesien).	
Sophienthal (Sophienwalde), <i>Kol.</i>	Bunzlau	Bunzlau	Siegersdorf	
Sophienthal, <i>D., Rg.</i>	Guhrau (Bz. Breslau)	Herrnstadt	Gimmel (Kr. Wohlau).	
Sophienthal, <i>Kol.</i>	Kreuzburg (Oberschlesien)	Konstadt	Konstadt.	
Sophienthal, <i>G.</i>	Liegnitz, Stadtkreis	Liegnitz	Liegnitz 1.	
Sophienthal, <i>D.</i>	Namslau	Namslau	Noldau.	
Sophienthal, <i>Kol.</i>	Rybnik	Rybnik	Jastrzemb.	
Sophienthal (Schrothammer), <i>Kol.</i>	Sagan	Priebus	Muskau.	
Sophienvorwerk, <i>Vw., Ab.</i>	Glogau	Polkwitz	Wiesau (Kr. Glogau).	
Sophienwalde (Sophienthal), <i>Kol.</i>	Bunzlau	Bunzlau	Siegersdorf.	
Sophieschacht, <i>Hgr.</i>	Beuthen (Oberschlesien)	Beuthen (Oberschlesien)	Morgenroth.	
Sopke, <i>Vw.</i>	Gross- Wartenberg	Neumittelwalde	Honig.	
Soppau, ≡ <i>D., Kol.</i>	Leobschütz	Leobschütz	Sauerwitz.	
Soppauer Gasthaus, <i>Gh.</i>	Leobschütz	Leobschütz	Sauerwitz.	
Sorgau, <i>D.</i>	Freystadt (Niederschlesien)	Freystadt (Niederschlesien)	Seifersdorf (Kr. Freystadt).	
Sorgau bei Grottkau, <i>Kol., Vw.</i>	Grottkau	Grottkau	Grottkau.	
Sorgau bei Herzogswalde, <i>Hgr., Dm.</i>	Grottkau	Grottkau	Grottkau.	
Sorgau, <i>Vw.</i>	Liegnitz, Landkreis	Liegnitz	Seifersdorf (Kr. Liegnitz).	
Sorgau, Neu-, <i>Kol.</i>	Schweidnitz	Schweidnitz	Saarau.	
*Sorgau, <i>D.</i>	Waldenburg (Schlesien)	Freiburg (Schlesien)	Postanstalt.	
Sorgau, <i>D., Rg.</i>	Wohlau	Wohlau	Auras.	
Sorge, <i>Vw.</i>	Breslau	Breslau	Rothsürben.	
Sorge, Neu-, <i>D.</i>	Brieg (Bz. Breslau)	Brieg (Bz. Breslau)	Minkowsky.	
Sorge, <i>D., Vw.</i>	Falkenberg (Oberschlesien)	Löwen (Schlesien)	Dambrau.	

Namen der Ortschaften.	Kreis.	Amtsgerichts- bezirk.	Bestellungs- Postanstalt.	Berichtigungen.
Sorge, Neu- (Josephhof), <i>Vw.</i>	Freystadt (Niederschlesien)	Freystadt (Niederschlesien)	Kontopp.	
Sorge, Neu- <i>Kol.</i>	Glogau	Polkwitz	Postanstalt [Neusorge (Schlesien)].	
Sorge, Neu-, <i>Vw., Ab.</i>	Goldberg-Haynau	Haynau (Schlesien)	Bärsdorf-Trach.	
Sorge, Neu-, <i>D.</i>	Guhrau (Bz. Breslau)	Guhrau (Bz. Breslau)	Tschirnau.	
Sorge, Neu-, I, <i>Vw.</i>	Hoyerswerda	Ruhland	Ruhland.	
Sorge, Neu-, II, <i>Ab.</i>	Hoyerswerda	Ruhland	Ruhland.	
Sorge, Neu-, <i>Ab.</i>	Jauer	Jauer	Jauer.	
Sorge, <i>Kol.</i>	Lauban	Marklissa	Schwerta (Oberlausitz).	
Sorge, Neu-, <i>Kol.</i>	Löwenberg (Schlesien)	Greiffenberg (Schlesien)	Rabishau.	
Sorge, Neu-, <i>Kol.</i>	Militsch (Bz. Breslau)	Militsch (Bz. Breslau)	Militsch (Bz. Breslau).	
Sorge, Neu-, bei Schwen- troschine, <i>Kol.</i>	Militsch (Bz. Breslau)	Militsch (Bz. Breslau)	Militsch (Bz. Breslau).	
Sorge, Neu-, <i>D.</i>	Neisse	Falkenberg (Oberschlesien)	Bielitz (Bz. Oppeln).	
Sorge, Neu-, <i>Kol.</i>	Neurode	Neurode	Ebersdorf (Kr. Neurode).	
Sorge, Neu-, <i>Kol.</i>	Oels (Schlesien)	Oels (Schlesien)	Oels (Schlesien).	
Sorge, <i>Vw.</i>	Gross- Wartenberg	Gross- Wartenberg	Bralin.	
Sorge, Neu-, <i>Vw.</i>	Wohlau	Winzig	Gimmel (Kr. Wohlau).	
Sorge, Neu-, <i>D.</i>	Wohlau	Winzig	Herrn- motschelnitz.	
Sorgenfrei bei Kirchberg, <i>Vw.</i>	Falkenberg (Oberschlesien)	Falkenberg (Oberschlesien)	Sonnenberg (Schlesien).	
Soritsch, <i>D.</i>	Glatz	Glatz	Glatz.	
Sorowski, <i>D.</i>	Lublinitz	Lublinitz	Postanstalt.	
Sorzow, <i>Kol.</i>	Namslau	Namslau	Sterzendorf.	
Sosniza, <i>H.</i>	Lublinitz	Lublinitz	Stahlhammer.	
Sosnowietz, Antheil von Kosztow, <i>Anth.</i>	Pless	Myslowitz	Brzezinka.	
Sossnina, <i>Kol.</i>	Kattowitz (Oberschlesien)	Kattowitz (Oberschlesien)	Kattowitz (Oberschlesien).	
Sossnitz, \equiv <i>Kol.</i>	Lublinitz	Lublinitz	Woischnik.	
Sossniza, \equiv <i>D., Fo., Ab.</i>	Zabrze	Zabrze	Zabrze.	
Sostawa, <i>Kol.</i>	Rybnik	Sohrau (Oberschlesien)	Sohrau (Oberschlesien).	
Sowada bei Seichwitz, <i>Vw.</i>	Rosenberg (Oberschlesien)	Rosenberg (Oberschlesien)	Zawisna.	
Sowada, <i>Kol.</i>	Tost-Gleiwitz	Tost	Tost.	
Sowade, Staustufe	Falkenberg (Oberschlesien)	Loewen (Schlesien)	Poppelau.	
Sowade, <i>D.</i>	Oppeln	Oppeln	Postanstalt.	
Sowade bei Lomnitz, <i>Vw.</i>	Rosenberg (Oberschlesien)	Rosenberg (Oberschlesien)	Schoffschütz.	
Sowademühle, <i>M.</i>	Namslau	Namslau	Sterzendorf.	
Sowisna, <i>Vw.</i>	Kreuzburg (Oberschlesien)	Pitschen	Costau.	
Sowitz, <i>D., Fo.</i>	Tarnowitz	Tarnowitz	Tarnowitz.	
Sowkowe, <i>Kol.</i>	Lublinitz	Lublinitz	Lublinitz.	
Spähne, <i>Fo.</i>	Strehlen (Schlesien)	Strehlen (Schlesien)	Olbendorf.	

Namen der Ortschaften.	Kreis.	Amtsgerichts- bezirk.	Bestellungs- Postanstalt.	Berichtigungen.
Spätenwalde, <i>D.</i>	Habelschwerdt	Habelschwerdt	Altweitzritz.	
Spahlitz mit Vorwerk, <i>D., G.</i>	Oels (Schlesien)	Oels (Schlesien)	Oels (Schlesien).	
Spangenberg, <i>Vw.</i>	Freystadt (Niederschlesien)	Carolath	Carolath.	
Spendelmühle, <i>M.</i>	Rybnik	Rybnik	Paruschowitz.	
Sperlingsbauden, <i>Ab.</i>	Schönau (Katzbach)	Schönau (Katzbach)	Schönau (Katzbach).	
Sperlingsbruch, <i>Steinbruch</i>	Striegau	Striegau	Striegau.	
Sperlingsmühle, <i>M.</i>	Lüben (Schlesien)	Lüben (Schlesien)	Lüben (Schlesien).	
Sperlingswinkel, <i>D.</i>	Freystadt (Niederschlesien)	Glogau	Schlawa (Schlesien).	
Spienau, <i>Kol.</i>	Neisse	Neisse	Grosscarlowitz (Bz. Oppeln).	
Spiewoken, <i>Kol.</i>	Lublinitz	Lublinitz	Sorowski.	
Spillendorf, <i>D.</i>	Neumarkt (Schlesien)	Canth	Canth, Bahnhof.	
Spiller, <i>D.</i>	Löwenberg (Schlesien)	Greiffenberg (Schlesien)	Postanstalt.	
Spiritusfabrik bei Masselwitz, <i>Fb.</i>	Breslau	Breslau	Pilsnitz (Schlesien).	
Spiritusfabrik bei Schützendorf, <i>Fb.</i>	Grottkau	Ottmachau	Münsterberg (Schlesien).	
Spitalmühle, <i>M.</i>	Leobschütz	Leobschütz	Sabschütz.	
Spittel, <i>Kol.</i>	Glatz	Glatz	Glatz.	
Spittelberg, <i>Kapelle</i>	Glatz	Glatz	Glatz.	
Spittelmühle, <i>M.</i>	Striegau	Striegau	Striegau.	
*Spittelndorf, <i>D., Bh.</i>	Liegnitz, Landkreis	Parchwitz	Postanstalt.	
Spitzberg mit dem Breitenberg, <i>Rst.</i>	Striegau	Striegau	Striegau.	
Spitzigeberg, <i>Wallfahrtsort</i>	Habelschwerdt	Habelschwerdt	Wölfelsdorf.	
Spohla, <i>D.</i>	Hoyerswerda	Hoyerswerda	Hoyerswerda.	
Sponsberg, \equiv <i>D., Rg.</i>	Trebnitz (Schlesien)	Trebnitz (Schlesien)	Schebitz.	
Spree (Sprey), <i>D.</i>	Rothenburg (Oberlausitz)	Muskau.	Boxberg (Oberlausitz).	
Spree, <i>D., Ab., Feldhäuser</i>	Rothenburg (Oberlausitz)	Rothenburg (Oberlausitz)	Hähnichen (Oberlausitz).	
Spree-Aufwurf, <i>D.</i>	Rothenburg (Oberlausitz)	Rothenburg (Oberlausitz)	Sänitz.	
Spreehaidehaus, <i>Kol.</i>	Rothenburg (Oberlausitz)	Rothenburg (Oberlausitz)	Daubitz.	
Spreehammer, Nieder-, <i>D.</i>	Rothenburg (Oberlausitz)	Niesky	Hähnichen (Oberlausitz).	
Spreehammer, Ober-, zu Ushmannsdorf, <i>Kol.</i>	Rothenburg (Oberlausitz)	Rothenburg (Oberlausitz)	Hähnichen (Oberlausitz).	
Spreewitz, <i>D.</i>	Hoyerswerda	Hoyerswerda	Spremberg (Lausitz).	
Sprenschütz, <i>D.</i>	Gross-Strehlitz	Gross-Strehlitz	Kalinowitz.	
Sprey (Spree), <i>D.</i>	Rothenburg (Oberlausitz)	Muskau	Boxberg (Oberlausitz).	
Spreyer Thorhaus, <i>H.</i>	Rothenburg (Oberlausitz)	Muskau	Boxberg (Oberlausitz).	
Springsdorf, <i>D., Zg.</i>	Falkenberg (Oberschlesien)	Falkenberg (Oberschlesien)	Falkenberg (Oberschlesien).	
Spröttchen, <i>D., Dm.</i>	Lüben (Schlesien)	Lüben (Schlesien)	Seebnitz (Bz. Liegnitz).	
Spröttchen, Neu-, <i>Kol.</i>	Lüben (Schlesien)	Lüben (Schlesien)	Seebnitz (Bz. Liegnitz).	

Namen der Ortschaften.	Kreis.	Amtsgerichtsbezirk.	Bestellungs-Postanstalt.	Berichtigungen.
Sproitz, <i>D.</i>	Rothenburg (Oberlausitz)	Niesky	Postanstalt.	
Sproitzer Forsthaus, <i>Fo.</i>	Rothenburg (Oberlausitz)	Niesky	Niesky.	
*Sprottau, <i>St.</i>	Sprottau	Sprottau	Postanstalt.	
Sprottschdorf, <i>D.</i>	Sprottau	Sprottau	Sprottau.	
Sprottschwalde, <i>D.</i>	Sprottau	Sprottau	Niederleschen.	
Spurwitz, <i>D.</i>	Ohlau	Wansen	Wansen.	
Srokowitz, <i>Kol.</i>	Kattowitz (Oberschlesien)	Kattowitz (Oberschlesien)	Laurahütte.	
Stabelwitz, Alt-, <i>D., Rg.</i>	Breslau	Breslau	Deutsch - Lissa.	
Stabelwitz, Neu-, <i>Kol., Sp.</i>	Breslau	Breslau	Herrnprotsch.	
Staberinskenhaus, <i>Fo.</i>	Bunzlau	Bunzlau	Altöls.	
Stachau, \approx <i>D., Rg., M.</i>	Nimptsch	Nimptsch	Steinkirche.	
Stachelberg, <i>Einsiedelei</i>	Habelschwerdt	Landeck (Schlesien)	Landeck (Schlesien).	
Stadtförsterei, <i>Fo.</i>	Militsch (Bz. Breslau)	Prausnitz (Bz. Breslau)	Prausnitz (Bz. Breslau).	
Stadtförsterei, <i>Fo.</i>	Namslau	Namslau	Namslau.	
Stadtförsterei, <i>Fo.</i>	Gross- Wartenberg	Gross- Wartenberg	Gross- Wartenberg	
Stadtförsterei, <i>Fo.</i>	Steinau (Oder)	Steinau (Oder)	Steinau (Oder).	
Stadtförsterei bei Lublinitz, <i>Fo.</i>	Lublinitz	Lublinitz	Lublinitz.	
Stadtforst, <i>Fo.</i>	Glogau	Glogau	Kuttlau.	
Stadtrevier, <i>Gr.</i>	Tarnowitz	Tarnowitz	Tarnowitz.	
Stadtvorwerk, <i>Kol.</i>	Löwenberg (Schlesien)	Friedeberg (Queis)	Friedeberg (Queis).	
Stadtwald, <i>Fo.</i>	Gross - Strehlitz	Gross - Strehlitz	Gross - Strehlitz.	
Stadtziegelei, <i>Etbl.</i>	Lüben (Schlesien)	Lüben (Schlesien)	Koslitz (Schlesien).	
Stadtziegelei, <i>Zg.</i>	Guhrau (Bz. Breslau)	Guhrau (Bz. Breslau)	Guhrau (Bz. Breslau).	
Stadtziegelei bei Lublinitz, <i>Zg.</i>	Lublinitz	Lublinitz	Lublinitz.	
Städtel, <i>Ab.</i>	Lauban	Marklissa	Schwertau (Oberlausitz).	
Städtel, \approx <i>D., Dm.</i>	Namslau	Namslau	Dammer (Kr. Namslau).	
Städtische Försterei, <i>Fo.</i>	Steinau (Oder)	Steinau (Oder)	Kunzenberg (Kr. Steinau, Oder).	
Ständlers Ziegelei, <i>Zg.</i>	Benthen (Oberschlesien)	Benthen (Oberschlesien)	Benthen (Oberschlesien).	
Stärkefabrik, <i>Fb.</i>	Glogau	Glogau	Glogau.	
Stäubchen, <i>D.</i>	Schweidnitz	Schweidnitz	Weizenrodau.	
*Stahlhammer, <i>D.</i>	Lublinitz	Lublinitz	Postanstalt.	
Stahr - Ziegelei, <i>Zg.</i>	Görlitz, Landkreis	Görlitz	Sohra (Kr. Görlitz).	
Stall, <i>H.</i>	Bunzlau	Bunzlau	Schönfeld (Bz. Liegnitz).	
Stammnitzdorf, Ober- u. Nieder-, <i>D.</i>	Löwenberg (Schlesien)	Löwenberg (Schlesien)	Löwenberg (Schlesien).	
Stampen, Ober- \approx u. Nieder-, <i>D., Dm.</i>	Oels (Schlesien)	Oels (Schlesien)	Bohrau (Kr. Oels).	
Stampniza, <i>Fo.</i>	Cosel (Schlesien)	Cosel (Schlesien)	Birawa.	
Stangenhain, <i>D.</i>	Görlitz, Landkreis	Görlitz	Lichtenberg (Oberlausitz).	
Stanisch, Gross-, \approx u. Klein-, \approx <i>D.</i>	Gross - Strehlitz	Gross - Strehlitz	Vossowska.	
Stanitz, \approx <i>D.</i>	Rybnik	Rybnik	Rauden (Bz. Oppeln).	

Namen der Ortschaften.	Kreis.	Amtsgerichtsbezirk.	Bestellungs-Postanstalt.	Berichtigungen.
Stannewisch, <i>D., Bgw., Fo., 2 Zg.</i>	Rothenburg (Oberlausitz)	Niesky	Rietschen.	
Stannowitz, <i>Gross-, ≡ D.</i>	Ohlau	Ohlau	Ohlau.	
Stannowitz, <i>Klein-, D., Rg.</i>	Ohlau	Ohlau	Ohlau.	
Stanowitz, <i>D.</i>	Rybnik	Rybnik	Czerwionka.	
*Stanowitz, <i>D., Dm., Rg., Zg., Bh.</i>	Striegau	Striegau	Postanstalt.	
Stanowitzer Ziegelei, <i>Zg.</i>	Striegau	Striegau	Stanowitz.	
Stanschen, <i>D., Rg.</i>	Wohlau	Wohlau	Polgsen.	
Starrwitz, <i>D.</i>	Grottkau	Ottmachau	Ottmachau.	
Starsen, <i>Kol.</i>	Gross-Wartenberg	Neumittelwalde	Conradau.	
Staschowe, <i>Kol.</i>	Lublinitz	Lublinitz	Lissau.	
Station der Schmalspurbahn, <i>Bh.</i>	Beuthen (Oberschlesien)	Beuthen (Oberschlesien)	Karf.	
Staude, <i>≡ D.</i>	Pless	Pless	Pawlowitz (Oberschlesien).	
Staudenmühle, <i>M.</i>	Frankenstein (Schlesien)	Frankenstein (Schlesien)	Wartha.	
Stawiska, <i>Kol.</i>	Kattowitz (Oberschlesien)	Myslowitz	Janow (Oberschlesien).	
Stebblau, <i>D.</i>	Lublinitz	Lublinitz	Lublinitz.	
Stebblauer Kalköfen, <i>H.</i>	Lublinitz	Lublinitz	Lublinitz.	
Stechow, <i>Neu-, Kol.</i>	Schönau (Katzbach)	Schönau (Katzbach)	Schönwaldau (Bz. Liegnitz).	
Steffitz, <i>D., Dm., Zg., Fo.</i>	Militsch (Bz. Breslau)	Militsch (Bz. Breslau)	Militsch (Bz. Breslau).	
Steidelwitz (Studelwitz), <i>D.</i>	Steinau (Oder)	Steinau (Oder)	Raudten (Bz. Breslau), Bahnhof.	
Steigerhäuser, <i>Fürstlich-, Hgr.</i>	Pless	Nicolai	Bradegrube.	
Steigerhäuser, <i>Kol.</i>	Beuthen (Oberschlesien)	Kattowitz (Oberschlesien)	Antonienhütte.	
Steigerhäuser, <i>Kol.</i>	Zabrze	Zabrze	Ruda.	
*Stein, <i>Gross-, ≡ Bahnhof</i>	Gross-Strehlitz	Gross-Strehlitz	Postanstalt (Gross-Stein).	
Stein-, <i>Gross- u. Klein-, ≡ D.</i>	Gross-Strehlitz	Gross-Strehlitz	Postanstalt (Gross-Stein).	
Stein, <i>≡ D., Rg.</i>	Nimptsch	Zobten (Bz. Breslau)	Jordansmühl.	
Stein, <i>D., Rg.</i>	Oels (Schlesien)	Oels (Schlesien)	Sibyllenort.	
Stein, <i>D., Gh.</i>	Rybnik	Rybnik	Paruschowitz.	
Steinau (Oberschlesien), <i>Mfl.</i>	Neustadt (Oberschlesien)	Neustadt (Oberschlesien)	Postanstalt.	
Steinau, <i>Zg.</i>	Neustadt (Oberschlesien)	Neustadt (Oberschlesien)	Steinau (Oberschlesien).	
*Steinau (Oder), <i>St.</i>	Steinau (Oder)	Steinau (Oder)	Postanstalt.	
Steinau, <i>D.</i>	Waldenburg (Schlesien)	Friedland (Bz. Breslau)	Dittersbach bei Waldenburg (Schlesien).	
Steinaugrund, <i>Fo.</i>	Falkenberg (Oberschlesien)	Falkenberg (Oberschlesien)	Tillowitz.	
Steinbach, <i>≡ D.</i>	Habelschwerdt	Mittelwalde (Schlesien)	Mittelwalde (Schlesien).	
Steinbach, <i>D.</i>	Lauban	Lauban	Friedersdorf (Kr. Lauban).	
Steinbach, <i>D.</i>	Rothenburg (Oberlausitz)	Rothenburg (Oberlausitz)	Sänitz.	
Steinbachhäuser, <i>Kol.</i>	Löwenberg (Schlesien)	Friedeberg (Queis)	Flinsberg.	
Steinbach-Vorwerk, <i>Vw.</i>	Grünberg (Schlesien)	Grünberg (Schlesien)	Grünberg (Schlesien).	

Namen der Ortschaften.	Kreis.	Amtsgerichtsbezirk.	Bestellungs-Postanstalt.	Berichtigungen.
Steinberg, Ober- u. Nieder-, <i>D., Rg.</i>	Goldberg-Haynau	Goldberg (Schlesien)	Neukirch (Katzbach).	
Steinberg, <i>Ab.</i>	Habelschwerdt	Habelschwerdt	Langenau (Bz. Breslau).	
Steinberg, <i>Kol.</i>	Kreuzburg (Oberschlesien)	Kreuzburg (Oberschlesien)	Kreuzburg (Oberschlesien).	
Steinberg, <i>Kol.</i>	Kreuzburg (Oberschlesien)	Landsberg (Oberschlesien)	Landsberg (Oberschlesien).	
Steinberg, <i>Anth.</i>	Lauban	Seidenberg (Oberlausitz)	Bellmannsdorf.	
Steinberg, <i>Kol.</i>	Neisse	Neisse	Bischofswalde (Kr. Neisse).	
Steinberg, <i>Ab, Marmorbruch, Kalkbrennerei</i>	Strehlen (Schlesien)	Strehlen (Schlesien)	Prieborn.	
Steinborn, \approx <i>D.</i>	Freystadt (Niederschlesien)	Freystadt (Niederschlesien)	Niebusch.	
Steinbruch, <i>Gh.</i>	Bunzlau	Bunzlau	Bunzlau.	
Steinbruch, <i>Hgr.</i>	Glatz	Reinerz	Reinerz.	
Steinbruch, <i>Kol.</i>	Leobschütz	Katscher	Deutsch- Neukirch.	
Steinbruch, <i>Kol.</i>	Oppeln	Oppeln	Chronstau.	
Steinbruch, <i>Fo.</i>	Oppeln	Oppeln	Chronstau.	
Steinbruch, <i>Hgr.</i>	Tarnowitz	Tarnowitz	Mikulschütz.	
Steinbruchhäuser, <i>Hgr.</i>	Habelschwerdt	Habelschwerdt	Neu-Waltersdorf.	
Steinbruchhäuser, <i>Anth.</i>	Glatz	Reinerz	Reinerz.	
Steinbruchhaus bei Conradswaldau, <i>Ab.</i>	Schweidnitz	Schweidnitz	Saarau.	
Steinbrüche zu Strehlen (Schl.), <i>Etbl.</i>	Strehlen (Schlesien)	Strehlen (Schlesien)	Strehlen (Schlesien).	
Steinbrüche I u. II zu Nicklasdorf, <i>Etbl.</i>	Strehlen (Schlesien)	Strehlen (Schlesien)	Strehlen (Schlesien).	
Steinbrück's Vorwerk, <i>Vw.</i>	Schweidnitz	Schweidnitz	Schweidnitz.	
Steindorf, \approx <i>D.</i>	Ohlau	Ohlau	Peisterwitz.	
Steine, \approx <i>D., Rg.</i>	Breslau	Breslau	Wüstendorf.	
Steine, <i>D.</i>	Löwenberg (Schlesien)	Friedeberg (Queis)	Friedeberg (Queis).	
*Steine, Mittel-, <i>Bh.</i>	Neurode	Neurode	Postanstalt (Mittelsteine).	
Steine, Neu-, <i>Kol.</i>	Neurode	Glatz	Niedersteine.	
Steine, Nieder-, <i>D.</i>	Neurode	Glatz	Postanstalt (Niedersteine).	
Steine, Mittel-, <i>D.</i>	Neurode	Neurode	Mittelsteine.	
Steine, Ober-, \approx <i>D.</i>	Neurode	Wünschelburg	Mittelsteine.	
Steinersdorf, \approx Gross- u. Klein-, <i>D., Rg.</i>	Namslau	Namslau	Noldau.	
Steinert'sche Restauration, <i>Rst.</i>	Beuthen (Oberschlesien)	Beuthen (Oberschlesien)	Beuthen (Oberschlesien).	
Steingrund, <i>D.</i>	Habelschwerdt	Habelschwerdt	Kieslingswalde (Kr. Habelschwerdt).	
Steingrund, <i>Ab.</i>	Habelschwerdt	Habelschwerdt	Wölfelsgrund.	
Steingrund, <i>D.</i>	Waldenburg (Schlesien)	Waldenburg (Schlesien)	Reussendorf.	
Steingrund, <i>Vw.</i>	Militsch (Bz. Breslau)	Militsch (Bz. Breslau)	Gontkowitz.	
Steinhäuser, <i>Kol.</i>	Bolkenhain	Bolkenhain	Poischwitz.	
Steinhäuser, <i>Kol.</i>	Löwenberg (Schlesien)	Friedeberg (Queis)	Altkemnitz.	

Namen der Ortschaften.	Kreis.	Amtsgerichts- bezirk.	Bestellungs- Postanstalt.	Berichtigungen.
Steinhäuser, <i>Kol.</i>	Reichenbach (Schlesien)	Reichenbach (Schlesien)	Oberlangenbielau.	
Steinhof, <i>Dm.</i>	Neurode	Glatz	Niedersteine.	
Steinhof, <i>Vw.</i>	Glatz	Glatz	Glatz.	
Steinhollunder, <i>D.</i>	Oels (Schlesien)	Oels (Schlesien)	Grossgraben.	
Steinhübel, <i>Ab.</i>	Habelschwerdt	Habelschwerdt	Altomnitz.	
Steinhübel, <i>D.</i>	Neisse	Neisse	Bielau (Kr. Neisse).	
Steinitz, <i>Kol., Vw.</i>	Glogau	Glogau	Salisch.	
Steinitz, <i>D.</i>	Hoyerswerda	Hoyerswerda	Lohsa.	
Steinitz, Neu-, <i>Kol.</i>	Hoyerswerda	Hoyerswerda	Lohsa.	
Steinkirch, Ober-, Mittel- und Nieder-, <i>D., Rg.</i>	Lauban	Lauban	Postanstalt (Mittelsteinkirch).	
*Steinkirche, <i>D., Bh., Wssm., Steinbruch</i>	Strehlen (Schlesien)	Strehlen (Schlesien)	Postanstalt.	
Steinkirchen (Stenker), <i>D.</i>	Görlitz, Landkreis	Görlitz	Rauscha.	
Steinkirchener (Stenker) Hinter- wasser, <i>Ab.</i>	Görlitz, Landkreis	Görlitz	Rauscha.	
Steinkunzendorf, <i>D., Fb.</i>	Reichenbach (Schlesien)	Reichenbach (Schlesien)	Postanstalt.	
Steinmühle, <i>M.</i>	Goldberg-Haynau	Goldberg (Schlesien)	Goldberg (Schlesien).	
Steinmühle, <i>M.</i>	Grünberg (Schlesien)	Grünberg (Schlesien)	Günthersdorf (Bz. Liegnitz).	
Steinmühle, <i>M.</i>	Leobschütz	Leobschütz	Sabschütz.	
Steinmühle, <i>M.</i>	Nimptsch	Nimptsch	Nimptsch.	
Steinmühle bei Kl. Kniegnitz, <i>M.</i>	Nimptsch	Zobten (Bz. Breslau)	Zobten (Bz. Breslau).	
Steinmühle, <i>M.</i>	Ohlau	Ohlau	Hennersdorf (Kr. Ohlau).	
Steinmühle bei Ströbel, <i>M.</i>	Schweidnitz	Zobten (Bz. Breslau)	Ströbel.	
Steinölsa, <i>D.</i>	Rothenburg (Oberlausitz)	Niesky	Sproitz.	
Steinsdorf, Mittel- u. Nieder-, <i>D.</i>	Goldberg-Haynau	Haynau (Schlesien)	Postanstalt.	
Steinsdorf, <i>D.</i>	Neisse	Neisse	Steinau (Oberschlesien).	
Steinsdorf, Ober-, <i>D.</i>	Goldberg-Haynau	Haynau (Schlesien)	Postanstalt (Steinsdorf).	
Steinseifersdorf, <i>D., Dm.</i>	Reichenbach (Schlesien)	Reichenbach (Schlesien)	Postanstalt.	
Steinseiffen, Ober-, Mittel- und Nieder-, <i>D.</i>	Hirschberg (Schlesien)	Schniedeberg (Riesengebirge)	Postanstalt [Steinseiffen (Riesengebirge)].	
Steinvorwerk, <i>Vw.</i>	Lauban	Seidenberg (Oberlausitz)	Seidenberg (Oberlausitz), Stadt.	
Steinwiesen, <i>Ab.</i>	Neurode	Neurode	Schlegel.	
Steinwitz, <i>D.</i>	Glatz	Glatz	Glatz.	
Steinwitz, Neu-, <i>Kol.</i>	Glatz	Glatz	Glatz.	
Stellweg, <i>Kol.</i>	Löwenberg (Schlesien)	Friedeberg (Queis)	Flinsberg.	
Stelzenberg, <i>Vw.</i>	Liegnitz, Landkreis	Liegnitz	Malitsch (Kr. Jauer).	
Stelzerberg, <i>Kol.</i>	Bunzlau	Naumburg (Queis)	Naumburg (Queis).	
Stempen, <i>Fo.</i>	Gross- Wartenberg	Gross- Wartenberg	Bralin.	

Namen der Ortschaften.	Kreis.	Amtsgerichts- bezirk.	Bestellungs- Postanstalt.	Berichtigungen.
Stenker (Steinkirchen), <i>D.</i>	Görlitz, Landkreis	Görlitz	Rauscha.	
Stenker (Steinkirchner) Hinter- wasser, <i>Ab.</i>	Görlitz, Landkreis	Görlitz	Rauscha.	
Stenzelhof, <i>Vw.</i>	Pless	Pless	Miserau.	
Stenzelmühle, <i>M.</i> (s. Walke- mühle)	Trebnitz (Schlesien)	Trebnitz (Schlesien)	Schlottau.	
Stephanmühle (Schindelmühle) zu Tschirnitz, <i>M.</i>	Jauer	Jauer	Jauer.	
Stephansberg, <i>Ab.</i>	Habelschwerdt	Habelschwerdt	Langenau (Bz. Breslau).	
Stephansdorf (Bz. Oppeln), <i>D.</i>	Neisse	Neisse	Postanstalt.	
Stephansdorf, Nieder-, <i>D., Rg.</i>	Neumarkt (Schlesien)	Neumarkt (Schlesien)	Ober- stephansdorf.	
*Stephansdorf, Ober-, <i>D., Bh., Rg.</i>	Neumarkt (Schlesien)	Neumarkt (Schlesien)	Postanstalt (Ober- stephansdorf).	
Stephanshain, <i>D.</i>	Gross - Strehlitz	Gross - Strehlitz	Gross - Strehlitz.	
Stephanshain, \approx <i>D., Rg., Vw.</i>	Schweidnitz	Schweidnitz	Seiferdau (Kr. Schweidnitz).	
Sternalitz, <i>D.</i>	Rosenberg (Oberschlesien)	Rosenberg (Oberschlesien)	Postanstalt.	
Sternberg, <i>Kol.</i>	Kreuzburg (Oberschlesien)	Kreuzburg (Oberschlesien)	Bankau.	
Sternberg bei Kuhnau, <i>G.</i>	Rosenberg (Oberschlesien)	Kreuzburg (Oberschlesien)	Kreuzburg (Oberschlesien).	
Stertz, <i>Zg.</i>	Ohlau	Ohlau	Ohlau.	
Stertzendorf, <i>D., Rg.</i>	Namslau	Namslau	Postanstalt.	
Stertzendorfer Oschek, <i>Kol.</i>	Namslau	Namslau	Dammer (Kr. Namslau).	
*Steubendorf (Kr. Leobschütz), <i>D., Jgh.</i>	Leobschütz	Leobschütz	Postanstalt.	
Steubendorf, <i>Haltestelle</i>	Leobschütz	Leobschütz	Steubendorf (Kr. Leobschütz).	
Steubendorfer Hegerhaus, <i>H.</i>	Leobschütz	Leobschütz	Steubendorf (Kr. Leobschütz).	
Steuberwitz, \approx <i>D.</i>	Leobschütz	Katscher	Zauditz.	
Steudelwitz (Steidelwitz), <i>D.</i>	Steinau (Oder)	Steinau (Oder)	Raudten (Bz. Breslau), Bahnhof.	
Staudnitz, <i>D., Rg.</i>	Goldberg-Haynau	Haynau (Schlesien)	Arnsdorf (Kr. Liegnitz).	
Steuerei zu Deutsch- Tschammendorf gehörig, <i>G.</i>	Strehlen (Schlesien)	Strehlen (Schlesien)	Riegersdorf (Kr. Strehlen).	
Stichhäuser, <i>Kol.</i>	Sprottau	Sprottau	Primkenau.	
Stiebendorf, \approx <i>D.</i>	Neustadt (Oberschlesien)	Oberglogau	Körnitz.	
Stillermühle, <i>M.</i>	Striegau	Striegau	Striegau.	
Stilles Glück, <i>Bgw.</i>	Jauer	Jauer	Prausnitz (Bz. Liegnitz).	
Stirnau, <i>Kol.</i>	Leobschütz	Leobschütz	Mocker (Oberschlesien).	
Stoberau, <i>D., Oföst.</i>	Brieg (Bz. Breslau)	Brieg (Bz. Breslau)	Postanstalt.	
Stoberau bei Jaschine, <i>Vw., M.</i>	Rosenberg (Oberschlesien)	Kreuzburg (Oberschlesien)	Thule.	
Stoberauer Ablage, <i>M.</i>	Brieg (Bz. Breslau)	Brieg (Bz. Breslau)	Stoberau.	
Stoberaumühle, <i>M.</i>	Rosenberg (Oberschlesien)	Rosenberg (Oberschlesien)	Rosenberg (Oberschlesien).	
Stockfische, <i>Hgr.</i>	Lublinitz	Guttentag	Guttentag.	

Namen der Ortschaften.	Kreis.	Amtsgerichts- bezirk.	Bestellungs- Postanstalt.	Berichtigungen.
Stocknegen, <i>Kol.</i>	Neurode	Neurode	Hausdorf (Kr. Neurode).	
Stockow-Mühle, <i>M.</i>	Rybnik	Loslau	Godow.	
Stodoll, <i>D.</i>	Rybnik	Rybnik	Rauden (Bz. Oppeln).	
Stöblau, \approx <i>D.</i>	Cosel (Schlesien)	Cosel (Schlesien)	Sakrau.	
Stöblau, \approx <i>D.</i>	Neustadt (Oberschlesien)	Krappitz	Krappitz.	
Stöckicht, <i>Kol.</i>	Neisse	Ziegenhals	Schönwalde (Kr. Neisse).	
Stöckigt, Klein-, <i>Kol.</i>	Lauban	Lauban	Langenöls.	
Stöckigt, gräfl., <i>D.</i>	Löwenberg (Schlesien)	Löwenberg (Schlesien)	Giessmannsdorf (Kr. Bunzlau).	
Stöckigt-Liebenthal oder Gross- stöckigt, <i>D.</i>	Löwenberg (Schlesien)	Greiffenberg (Schlesien)	Greiffenberg (Schlesien).	
Stöschwitz, <i>D., Rg.</i>	Neumarkt (Schlesien)	Canth	Canth, Stadt.	
Stolarze, <i>Ab.</i>	Tost-Gleiwitz	Gleiwitz	Laband.	
Stolbergisdorf, \approx <i>D.</i>	Reichenbach (Schlesien)	Reichenbach (Schlesien)	Peterswaldau (Bz. Breslau).	
Stollarzowitz, \approx <i>D.</i>	Tarnowitz	Tarnowitz	Miechowitz.	
Stollenhäuser, <i>Ab.</i>	Hirschberg (Schlesien)	Schmiedeberg (Riesengebirge)	Schreibendorf (Riesengebirge).	
Stolz (Bz. Breslau), <i>D., Rg.</i>	Frankenstein (Schlesien)	Frankenstein (Schlesien)	Postanstalt.	
Stolzenau, \approx <i>D.</i>	Glatz	Glatz	Wallisfurth.	
Stolzenberg, <i>D.</i>	Lauban	Lauban	Kieslingswalde (Oberlausitz).	
*Stolzmitz, <i>D.</i>	Leobschütz	Bauerwitz	Postanstalt.	
Stonsdorf, <i>D., Rg.</i>	Hirschberg (Schlesien)	Hirschberg (Schlesien)	Postanstalt.	
Stonsdorf, Neu-, <i>Kol.</i>	Hirschberg (Schlesien)	Hirschberg (Schlesien)	Stonsdorf.	
Storchbleiche, <i>H.</i>	Hirschberg (Schlesien)	Hernsdorf (Kynast)	Petersdorf (Riesengebirge).	
Stoschendorf, <i>D., Rg.</i>	Reichenbach (Schlesien)	Reichenbach (Schlesien)	Nieder- langseifersdorf.	
Stoschendorfer Mühle, <i>M.</i>	Reichenbach (Schlesien)	Reichenbach (Schlesien)	Nieder- langseifersdorf.	
Stoschenhof, <i>Vw.</i>	Grünberg (Schlesien)	Grünberg (Schlesien)	Sawade.	
Stoschenhof, <i>Vw.</i>	Nimptsch	Strehlen (Schlesien)	Kleintinz.	
Stossantz, <i>Kr.</i>	Leobschütz	Katscher	Katscher.	
Stossauf-Kretscham, <i>Kr.</i>	Leobschütz	Leobschütz	Nassiedel.	
Stosshof, <i>Kr.</i>	Leobschütz	Katscher	Piltsch.	
Stowkamühle, <i>M.</i>	Tost-Gleiwitz	Peiskretscham	Peiskretscham.	
Strachate, <i>Fo.</i>	Breslau	Breslau	Schwoitsch.	
Strachau, <i>D., Rg.</i>	Nimptsch	Nimptsch	Nimptsch.	
Strachau, <i>D., Rg.</i>	Nimptsch	Zobten (Bz. Breslau)	Zobten (Bz. Breslau).	
Strachnowe, <i>Schf.</i>	Militsch (Bz. Breslau)	Militsch (Bz. Breslau)	Freyhan.	
Strachwitz, \approx <i>D., Rg., M., Schu.</i>	Breslau	Breslau	Schmolz.	
Strachwitz, <i>D.</i>	Liegnitz, Landkreis	Liegnitz	Wahlstatt.	
*Stradam, Ober-, Nieder- u. Neu-, <i>D., Rg.</i>	Gross- Wartenberg	Gross- Wartenberg	Postanstalt (Stradam).	
Stradau, <i>Kol., M.</i>	Neumarkt (Schlesien)	Canth	Fürstenau (Kr. Neumarkt).	

Namen der Ortschaften.	Kreis.	Amtsgerichtsbezirk.	Bestellungs-Postanstalt.	Berichtigungen.
Straduna, \approx D. Strandorf, D., Vw. Strandorf, Fo.	Oppeln Ratibor Ratibor	Krappitz Ratibor Ratibor	Mechnitz. Zauditz. Köberwitz (Bz. Oppeln).	
Strans, D. Strassberg, D. Strassenau bei Grossgrauden, Kol., M., Vw. Strassenhäuser, Ab.	Bunzlau Lauban Cosel (Schlesien)	Bunzlau Marklissa Cosel (Schlesien)	Altöls. Wigandsthal. Gnadenfeld.	
Strassenhäuser, Kol. Strassenhäuser, Kol.	Freystadt (Niederschlesien) Lauban Löwenberg (Schlesien)	Freystadt (Niederschlesien) Lauban Löwenberg (Schlesien)	Grossenborau. Schreibersdorf. Schmottseifen.	
Strassenhäuser zu Schosdorf, Ab. Strassenhäuser zu Lauterbach, Kol. Strassenhäuser, Kol.	Löwenberg (Schlesien) Reichenbach (Schlesien) Reichenbach (Schlesien)	Greiffenberg (Schlesien) Reichenbach (Schlesien) Reichenbach (Schlesien)	Schosdorf. Heidersdorf (Kr. Nimptsch). Nieder- langseifersdorf.	
Strassenkretscham, Kol.	Bunzlau	Bunzlau	Schönfeld (Bz. Liegnitz).	
Strassenkretscham bei Ober-, Mittel-Peilau, Wh. Strassenkrug, Wh.	Reichenbach (Schlesien) Rosenberg (Oberschlesien)	Reichenbach (Schlesien) Rosenberg (Oberschlesien)	Gnadenfrei, Stadt. Bischdorf (Oberschlesien).	
Strauchhäuser, Kol. Strauchmühle, M.	Neustadt (Oberschlesien) Lauban	Oberglogau Seidenberg (Oberlausitz)	Walzen. Seidenberg (Oberlausitz), Bahnhof.	
Straupitz, D. Straupitz, \approx D. Strausseney, \approx D.	Goldberg-Haynau Hirschberg (Schlesien) Glatz	Goldberg (Schlesien) Hirschberg (Schlesien) Lewin	Brockendorf. Hirschberg (Schlesien). Cudowa (Bz. Breslau).	
Strebinow, Kol. Strebitzko, Ober- u. Nieder-, \approx D., Rg., Vw. Streckenbach, \approx D.	Gross-Strehlitz Militsch (Bz. Breslau) Bolkenhain	Krappitz Militsch (Bz. Breslau) Bolkenhain	Gogolin. Freyhan. Merzdorf (Kr. Bolkenhain). Postanstalt.	
*Strehlen (Schlesien), St., Bh. Strehlemer Molkerei zu Sägen, Fb. Strehlemer Zuckerfabrik zu Niclasdorf, Fb. *Strehlitz, Gross-, St., Bh.	Strehlen (Schlesien) Strehlen (Schlesien) Strehlen (Schlesien) Gross-Strehlitz	Strehlen (Schlesien) Strehlen (Schlesien) Strehlen (Schlesien) Gross-Strehlitz	Postanstalt. Strehlen (Schlesien). Strehlen (Schlesien). Postanstalt (Gross-Strehlitz). Postanstalt. Postanstalt (Klein-Strehlitz).	
Strehlitz (Bz. Breslau), D., Rg. Strehlitz, Klein-, Mfl. Strehlitz, \approx D., Dm. Strehlitz, \approx D., Dm. Strehlitz-Neudorf, Kol. Stredelsdorf, D.	Namslau Neustadt (Oberschlesien) Oels (Schlesien) Schweidnitz Oels (Schlesien) Freystadt (Niederschlesien)	Namslau Oberglogau Oels (Schlesien) Schweidnitz Oels (Schlesien) Freystadt (Niederschlesien)	Postanstalt. Postanstalt (Klein-Strehlitz). Juliusburg. Ströbel. Juliusburg. Freystadt (Niederschlesien).	
Streit-, Ober- \approx u. Nieder-, \approx 2 D., 2 Rg., 2 Dm. Streitberg, Steinbruch	Striegau Striegau	Striegau Striegau	Striegau. Striegau.	

Namen der Ortschaften.	Kreis.	Amtsgerichts- bezirk.	Bestellungs- Postanstalt.	Berichtigungen.
Strempelmühle (zu Kunsdorf gehörig), <i>Wssm.</i>	Nimptsch	Nimptsch	Dirsdorf.	
Strenz, Gross- u. Klein-, <i>D., Dm.</i>	Wohlau	Winzig	Glumbowitz.	
Strichhäuser zu Wallisfurth, <i>Kol.</i>	Glatz	Glatz	Wallisfurth.	
Strickerhäuser, Ober- = u. Unter-, 2 <i>Kol.</i>	Hirschberg (Schlesien)	Hermisdorf (Kynast)	Schreiberhau 1.	
*Striegau, <i>St., Bh.</i>	Striegau	Striegau	Postanstalt.	
Striege, <i>D.</i>	Strehlen (Schlesien)	Strehlen (Schlesien)	Strehlen (Schlesien).	
Strieglmühle, = <i>D., Rg.</i>	Schweidnitz	Zobten (Bz. Breslau)	Zobten (Bz. Breslau).	
Striegendorf, = <i>D., Vw., M.</i>	Grottkau	Grottkau	Endersdorf.	
Striemehne, <i>D.</i>	Grünberg (Schlesien)	Kontopp	Kontopp.	
Strien, Gross- = u. Klein-, <i>D., Rg.</i>	Wohlau	Winzig	Pakuswitz.	
Striese, = <i>D., Rg.</i>	Trebnitz (Schlesien)	Trebnitz (Schlesien)	Schebitz	
Striese, <i>D., Rg.</i>	Wohlau	Wohlau	Stroppen.	
*Ströbel, <i>D.</i>	Schweidnitz	Zobten (Bz. Breslau)	Postanstalt.	
Ströhof, <i>D., Rg.</i>	Trebnitz (Schlesien)	Trebnitz (Schlesien)	Schawoine.	
Strohkretscham zu Opatowitz, <i>Kol.</i>	Tarnowitz	Tarnowitz	Tarnowitz.	
Strohmühle, <i>M.</i>	Neisse	Ziegenhals	Deutsch - Wette.	
Stronkowitzmühle, <i>M.</i>	Rybnik	Rybnik	Rybnik.	
Stronn, = <i>Pfd., Rg.</i>	Oels (Schlesien)	Oels (Schlesien)	Wabnitz.	
Stroppen, <i>D., Rg.</i>	Guhrau (Bz. Breslau)	Guhrau (Bz. Breslau)	Kraschen (Kr. Guhrau).	
Stroppen, <i>St.</i>	Trebnitz (Schlesien)	Trachenberg (Schlesien)	Postanstalt.	
Stroschwitz, = <i>D.</i>	Falkenberg (Oberschlesien)	Löwen (Schlesien)	Löwen (Schlesien).	
Strossek, <i>Vw., Zh.</i>	Tarnowitz	Tarnowitz	Radzionkau.	
Strugen, <i>Kol.</i>	Rosenberg (Oberschlesien)	Landsberg (Oberschlesien)	Landsberg (Oberschlesien).	
Strumphäuser, <i>Hgr.</i>	Bunzlau	Bunzlau	Waldau (Oberlausitz).	
Strunz, Alt- u. Neu-, <i>D., Rg.</i>	Glogau	Glogau	Salisch.	
Struse, Nieder-, <i>D.</i>	Neumarkt (Schlesien)	Canth	Postanstalt (Niederstruse).	
Struse, Ober-, <i>D., Vw.</i>	Neumarkt (Schlesien)	Canth	Mettkau.	
Struwitz, <i>D.</i>	Neisse	Neisse	Bösdorf (Schlesien).	
Strzebin, = <i>D.</i>	Lublinitz	Lublinitz	Koschentin.	
Strzemetzky, <i>Vw.</i>	Rosenberg (Oberschlesien)	Landsberg (Oberschlesien)	Ushütz.	
Strzybny, <i>M.</i>	Ratibor	Ratibor	Köberwitz (Bz. Oppeln).	
Strzybnitza, <i>Kol.</i>	Rosenberg (Oberschlesien)	Rosenberg (Oberschlesien)	Mischline.	
Strzylok, <i>Jgh.</i>	Lublinitz	Lublinitz	Lublinitz.	
Stuben, = <i>D.</i>	Wohlau	Wohlau	Mondschütz.	
Stubendorf (Kr. Gross-Strehlitz), <i>D., Fasanerie</i>	Gross - Strehlitz	Gross - Strehlitz	Postanstalt.	
Stubendorfer Oberförsterei	Gross - Strehlitz	Gross - Strehlitz	Stubendorf (Kr. Gross - Strehlitz).	

Namen der Ortschaften.	Kreis.	Amtsgerichts- bezirk.	Bestellungs- Postanstalt.	Berichtigungen.
Stubendorfer Samendärre	Gross-Strehlitz	Gross-Strehlitz	Stubendorf (Kr. Gross-Strehlitz).	
Stubengrund, <i>Kol.</i>	Habelschwerdt	Habelschwerdt	Altomnitz.	
Studolkau, <i>Vw.</i>	Tost-Gleiwitz	Tost	Rudzinitz.	
Studzienitz, <i>D.</i>	Pless	Pless	Jankowitz (Oberschlesien).	
Stuzienna, \approx <i>D.</i>	Ratibor	Ratibor	Ratibor.	
Stübendorf, \approx <i>D.</i>	Neisse	Ottmachau	Schwammelwitz.	
Stuhlseifen, <i>D.</i>	Habelschwerdt	Habelschwerdt	Langenbrück (Bz. Breslau).	
Stumberg, <i>D., Rg.</i>	Glogau	Glogau	Nilbau.	
Stumpfmühle, <i>Kol., Wssm.</i>	Freystadt (Niederschlesien)	Glogau	Schlawa (Schlesien).	
Sturmsche Mühle, <i>M.</i>	Grünberg (Schlesien)	Grünberg (Schlesien)	Günthersdorf (Bz. Liegnitz).	
Sturmsche Ziegelei (bei Mückenhain), <i>Zg.</i>	Rothenburg (Oberlausitz)	Rothenburg (Oberlausitz)	Kodersdorf.	
Stusa, <i>D., Rg., M.</i>	Neumarkt (Schlesien)	Neumarkt (Schlesien)	Zieserwitz.	
Stuterei bei Poln. Weichsel, <i>Kol., Schf.</i>	Pless	Pless	Pless.	
Suchau, <i>D., Zh., Zg. I. u. II.</i>	Gross-Strehlitz	Gross-Strehlitz	Rosmierka.	
Sucho-Danietz, <i>D., M.</i>	Gross-Strehlitz	Gross-Strehlitz	Stubendorf (Kr. Gross-Strehlitz).	
Sucholohna, \approx <i>D.</i>	Gross-Strehlitz	Gross-Strehlitz	Gross-Strehlitz.	
Suckau, \approx <i>D.</i>	Glogau	Polkwitz	Kummernick.	
Suckau, <i>D., Sp., Zg.</i>	Sprottau	Sprottau	Neustädte (Bz. Liegnitz).	
Suckelei, <i>G.</i>	Oels (Schlesien)	Oels (Schlesien)	Pontwitz.	
Suckowitz, <i>D., Feldh.</i>	Cosel (Schlesien)	Cosel (Schlesien)	Krzanowitz.	
Sudoll, <i>D.</i>	Ratibor	Ratibor	Ratibor.	
Sürchen, Gross- \approx u. Klein-, <i>D., Rg.</i>	Wohlau	Wohlau	Dyhernfurth.	
Sürding, Klein-, <i>D.</i>	Breslau	Breslau	Domslau.	
Sürding, Gross-, <i>D., Rg.</i>	Breslau	Breslau	Rothsürben.	
Süssenbach, <i>D.</i>	Löwenberg (Schlesien)	Lähn	Lähn.	
Süssenrode, <i>Kol.</i>	Oppeln	Carlsruhe (Schlesien)	Wierschy.	
Süssmanns Ziegelei u. Grube, <i>Zg., Gr.</i>	Rothenburg (Oberlausitz)	Muskau	Muskau.	
Süsswinkel, <i>D., Dm.</i>	Oels (Schlesien)	Oels (Schlesien)	Postanstalt.	
Sulau, <i>St.</i>	Militsch (Bz. Breslau)	Militsch (Bz. Breslau)	Postanstalt.	
Sulau, <i>D.</i>	Militsch (Bz. Breslau)	Militsch (Bz. Breslau)	Sulau.	
Sulkau, <i>D., Vw.</i>	Guhrau (Bz. Breslau)	Guhrau (Bz. Breslau)	Tschirnan.	
Sulow, <i>Kol.</i>	Lublinitz	Lublinitz	Woischnik.	
Summin, <i>D.</i>	Rybnik	Rybnik	Lissek.	
*Summin, \approx Haltestelle	Rybnik	Rybnik	Lissek.	
Sumpen, <i>Kol.</i>	Lublinitz	Lublinitz	Boronow.	
Surmin, <i>Kol.</i>	Gross- Wartenberg	Neumittelwalde	Suschenhammer.	
Surmin-Teich, <i>Kol.</i>	Gross- Wartenberg	Neumittelwalde	Suschenhammer.	
Surowiec, <i>Kol.</i>	Oppeln	Oppeln	Grossdöbern (Bz. Oppeln).	
Surowine, <i>Kol.</i>	Oppeln	Kupp	Brinnitz.	

Namen der Ortschaften.	Kreis.	Amtsgerichts- bezirk.	Bestellungs- Postanstalt.	Berichtigungen.
Susannagrube, <i>Stgr.</i>	Kattowitz (Oberschlesien)	Kattowitz (Oberschlesien)	Kattowitz (Oberschlesien).	
Susannaweiche, <i>Kol.</i>	Kattowitz (Oberschlesien)	Kattowitz (Oberschlesien)	Emanuelssegen.	
Suschen oder Suschine, <i>D.</i>	Gross- Wartenberg	Neumittelwalde	Suschenhammer.	
Suschenhammer, <i>Kol., Fo.</i>	Gross- Wartenberg	Neumittelwalde	Postanstalt.	
Sussetz, <i>D.</i>	Pless	Sohrau (Oberschlesien)	Postanstalt.	
Sussetz, Alt-, <i>Kol.</i>	Pless	Sohrau (Oberschlesien)	Sussetz.	
Suwacz, <i>Kol.</i>	Zabrze	Zabrze	Zaborze.	
Swaczok bei Kochanowitz, <i>Ab.</i>	Lublinitz	Lublinitz	Lissau.	
Swieconka, <i>Ab.</i>	Gross- Wartenberg	Gross- Wartenberg	Bralin.	
Swierderow, <i>Vw.</i>	Tost-Gleiwitz	Tost	Bitschin.	
Swierze, <i>Kol.</i>	Rybnik	Rybnik	Rybnik.	
Swinow, <i>Kol.</i>	Pless	Pless	Imielin.	
Swirki, <i>Kol.</i>	Rybnik	Rybnik	Paruschowitz.	
Swoboda, <i>Kol.</i>	Ratibor	Ratibor	Deutsch- Krawarn.	
Sylviushütte, <i>M.</i>	Lublinitz	Lublinitz	Lissau.	
Syrin, <i>D.</i>	Ratibor	Ratibor	Lubom (Oberschlesien).	
Syrinka, <i>Kol.</i>	Ratibor	Ratibor	Kokoschütz.	
Systerlowe, <i>Oföst.</i>	Bunzlau	Bunzlau	Klitschdorf.	
Sysslau, <i>D.</i>	Neustadt (Oberschlesien)	Oberglogau	Kujau (Oberschlesien).	
Szczedrzyk, <i>D.</i>	Oppeln	Oppeln	Malapane.	
Szczedrzyk-Somosczy, <i>Kol.</i>	Oppeln	Oppeln	Malapane.	
Szczepan'sche Besetzung, <i>H.</i>	Rybnik	Sohrau (Oberschlesien)	Sohrau (Oberschlesien).	
Szufheyda bei Kaminietz, <i>Vw.</i>	Tost-Gleiwitz	Peiskretscham	Peiskretscham.	

Namen der Ortschaften.	Kreis.	Amtsgerichts- bezirk.	Bestellungs- Postanstalt.	Berichtigungen.
T.				
Tabackhäuser, <i>Kol.</i>	Militsch (Bz. Breslau)	Militsch (Bz. Breslau)	Militsch (Bz. Breslau).	
Tabolla, <i>Kol.</i>	Kattowitz (Oberschlesien)	Myslowitz	Brzezinka.	
Tabor, Gross-Friedrichs-, = u. Klein-Friedrichs-, <i>D.</i>	Gross- Wartenberg	Gross- Wartenberg	Bralin.	
Taborberg, <i>Feldhäuser</i>	Pless	Nicolai	Nicolai.	
Tadelwitz, <i>D., Rg.</i>	Frankenstein (Schlesien)	Frankenstein (Schlesien)	Dirsdorf.	
Tänzerei, <i>Kol.</i>	Wohlau	Winzig	Piskorsine.	
Tänzermühle, <i>M.</i>	Militsch (Bz. Breslau)	Militsch (Bz. Breslau)	Militsch (Bz. Breslau).	
Tätschwitz, <i>Kd.</i>	Hoyerswerda	Hoyerswerda	Hohenbocka.	
Talbendorf, <i>D.</i>	Lüben (Schlesien)	Lüben (Schlesien)	Lüben (Schlesien).	
Talkenstein, <i>Ab.</i>	Löwenberg (Schlesien)	Löwenberg (Schlesien)	Schosdorf.	
Tammendorf, <i>D.</i>	Goldberg-Haynau	Haynau (Schlesien)	Kreibau.	
Tampadel, = <i>D.</i>	Schweidnitz	Schweidnitz	Grosswierau.	
Tanina, Oestlich-, Westlich-, <i>Kol.</i>	Lublinitz	Lublinitz	Lissau.	
Tanne, <i>Kol.</i>	Kreuzburg (Oberschlesien)	Konstadt	Noldau.	
Tanne, <i>Gh.</i>	Rothenburg (Oberlausitz)	Muskau	Keula (Schlesien).	
Tannenbaude, <i>Fo.</i>	Hirschberg (Schlesien)	Schmiedeberg (Riesengebirge)	Schmiedeberg (Riesengebirge).	
Tannenberg, <i>Kol.</i>	Kreuzburg (Oberschlesien)	Konstadt	Polnisch-Würbitz.	
Tannenberg, <i>D., M.</i>	Neisse	Neisse	Kalkau.	
Tannenberg, <i>Kol.</i>	Reichenbach (Schlesien)	Reichenbach (Schlesien)	Weigelsdorf.	
Tannendorf, <i>D.</i>	Pless	Pless	Altberun.	
Tannenfeld, <i>Kol., Vw.</i>	Grottkau	Grottkau	Koppitz.	
Tannhausen (Mittel-), <i>D., Rg.</i>	Waldenburg (Schlesien)	Nieder- wüstegiersdorf	Postanstalt [Tannhausen (Schlesien)].	
Tannichhäuser, <i>Ab.</i>	Görlitz, Landkreis	Görlitz	Neuhammer (Oberlausitz).	
Tannichhäuser (Tannigt), <i>Ab.</i>	Görlitz, Landkreis	Görlitz	Rothenburg (Oberlausitz).	
Tannicht, <i>H.</i>	Hirschberg (Schlesien)	Schmiedeberg (Riesengebirge)	Krummhübel.	
Tannigt (Tannichhäuser), <i>Ab.</i>	Görlitz, Landkreis	Görlitz	Rothenburg (Oberlausitz).	
Tanwald, <i>D., M.</i>	Wohlau	Wohlau	Riemberg.	
Tanz, <i>D.</i>	Glatz	Lewin	Lewin.	
Tanzermühle, <i>M.</i>	Militsch (Bz. Breslau)	Militsch (Bz. Breslau)	Militsch (Bz. Breslau).	
Tarchwitz, = <i>D., Rg.</i>	Münsterberg (Schlesien)	Münsterberg (Schlesien)	Tepliwoda.	
Tarnast, <i>D., Rg.</i>	Trebnitz (Schlesien)	Trebnitz (Schlesien)	Schawoine.	
Tarnau, = <i>D., Dm.</i>	Frankenstein (Schlesien)	Frankenstein (Schlesien)	Frankenstein (Schlesien).	
Tarnau, = <i>D., Rg.</i>	Glogau	Polkwitz	Kummernick.	

Namen der Ortschaften.	Kreis.	Amtsgerichts- bezirk.	Bestellungs- Postanstalt.	Berichtigungen.
*Tarnau (Kr. Oppeln), <i>D., M., Kalkwerk</i>	Oppeln	Oppeln	Postanstalt.	
Tarnau, <i>D., Rg.</i>	Schweidnitz	Schweidnitz	Ingramsdorf.	
Tarnau, <i>Ab.</i>	Züllichau	Züllichau	Kleinitz.	
Tarnitze, <i>D.</i>	Falkenberg (Oberschlesien)	Falkenberg (Oberschlesien)	Graase.	
*Tarnowitz, <i>St.</i>	Tarnowitz	Tarnowitz	Postanstalt.	
Tarnowitz, <i>Alt-, = D.</i>	Tarnowitz	Tarnowitz	Tarnowitz.	
Tarnowitz, <i>D., Fo.</i>	Brieg (Bz. Breslau)	Brieg (Bz. Breslau)	Mangschütz.	
Tarpen, = <i>D., Rg.</i>	Guhrau (Bz. Breslau)	Guhrau (Bz. Breslau)	Guhrau (Bz. Breslau).	
Tarxdorf, <i>D.</i>	Steinau (Oder)	Steinau (Oder)	Kunzendorf (Kr. Steinau).	
Taschenberg, <i>D., Rg.</i>	Brieg (Bz. Breslau)	Löwen (Schlesien)	Löwen (Schlesien).	
Taschenberg, <i>D.</i>	Münsterberg (Schlesien)	Münsterberg (Schlesien)	Heinrichau (Bz. Breslau).	
Taschenhof, <i>D., G.</i>	Goldberg-Haynau	Goldberg (Schlesien)	Neukirch (Katzbach).	
Tassau, <i>D.</i>	Glatz	Lewin	Lewin.	
*Tatichau, = <i>D.</i>	Tost - Gleiwitz	Tost	Bitschin.	
*Tatichau - Bahnhof, <i>Bh.</i>	Tost - Gleiwitz	Gleiwitz	Laband.	
Taubenhäuser, <i>Etbl.</i>	Schweidnitz	Schweidnitz	Niederbögendorf.	
Taubenmühle, <i>M.</i>	Lauban	Greiffenberg (Schlesien)	Greiffenberg (Schlesien).	
Taubentränke (Schiehär), <i>Kol.</i>	Bunzlau	Bunzlau	Waldau (Oberlausitz).	
Taubermühle, <i>M.</i>	Glogau	Glogau	Herrndorf.	
Taubnitz, <i>D.</i>	Striegau	Striegau	Gäbersdorf (Kr. Striegau).	
Tauchritz, = <i>D.</i>	Görlitz, Landkreis	Görlitz	Nikrisch.	
Tauenzinow, <i>Kol.</i>	Oppeln	Carlsruhe (Schlesien)	Murow.	
Tauer, <i>D., G.</i>	Glogau	Glogau	Glogau.	
Tauer, <i>D.</i>	Rothenburg (Oberlausitz)	Niesky	Klitten.	
Taumlitz, <i>D.</i>	Leobschütz	Leobschütz	Leobschütz.	
Teich (Teichvorwerk), <i>Kol.</i>	Freystadt (Niederschlesien)	Carolath	Liebenzig.	
Teicha, <i>D., Zg.</i>	Rothenburg (Oberlausitz)	Muskau	Rietschen.	
Teichau, <i>D.</i>	Striegau	Striegau	Striegau.	
Teichbaude, <i>Bde.</i>	Hirschberg (Schlesien)	Schmiedeberg (Riesengebirge)	Brückenberg (Riesengebirge).	
Teichbrennerei, <i>G.</i>	Gross - Strehlitz	Gross - Strehlitz	Gross - Strehlitz.	
Teichdorf, <i>D.</i>	Sohrau (Niederlausitz)	Sohrau (Niederlausitz)	Hansdorf (Bz. Liegnitz).	
Teichelberg, <i>Kol.</i>	Brieg (Bz. Breslau)	Brieg (Bz. Breslau)	Tschöplowitz.	
Teichenau, <i>D., Rg.</i>	Schweidnitz	Schweidnitz	Königszelt.	
Teichenau, <i>Kol.</i>	Wohlau	Winzig	Gimmel (Kr. Wohlau).	
Teichertmühle, <i>M., Gh.</i>	Freystadt (Niederschlesien)	Neusalz (Oder)	Neusalz (Oder).	
Teichhäuser, <i>Kol.</i>	Liegnitz, Landkreis	Liegnitz	Kunitz.	
Teichhäuser, <i>Hgr.</i>	Lüben (Schlesien)	Lüben (Schlesien)	Parchau (Schlesien).	
Teichhäuser, <i>Kol.</i>	Oels (Schlesien)	Oels (Schlesien)	Schollendorf.	

Namen der Ortschaften.	Kreis.	Amtsgerichts- bezirk.	Bestellungs- Postanstalt.	Berichtigungen.
Teichhäuser, <i>Hgr.</i>	Rothenburg (Oberlausitz)	Muskau	Rietschen.	
Teichhof, <i>D.</i>	Freystadt (Niederschlesien)	Neusalz (Oder)	Neusalz (Oder).	
Teichhof von Grossgorzytz, <i>Vw.</i>	Ratibor	Ratibor	Grossgorzytz.	
Teichhof, <i>Fo.</i>	Wohlau	Wohlau	Kunzendorf (Kr. Steinau).	
Teichhoff bei Lubom, <i>Vw.</i>	Ratibor	Ratibor	Lubom (Oberschlesien).	
Teichmühle, <i>M.</i>	Glogau	Polkwitz	Buchwald (Kr. Glogau).	
Teichmühle, <i>M.</i>	Liegnitz, Landkreis	Liegnitz	Kroitsch.	
Teichmühle, <i>M.</i>	Reichenbach (Schlesien)	Reichenbach (Schlesien)	Habendorf.	
Teichvorwerk, <i>D.</i>	Freystadt (Niederschlesien)	Freystadt (Niederschlesien)	Liebenzig.	
Teichvorwerk, <i>Vw.</i>	Glogau	Glogau	Gramschütz (Kr. Glogau).	
Teichvorwerk (Teich), <i>Kol.</i>	Glogau	Polkwitz	Buchwald (Kr. Glogau).	
Teichvorwerk, <i>Vw.</i>	Glogau	Glogau	Rietschütz.	
Teichvorwerk, <i>Vw.</i>	Lüben (Schlesien)	Lüben (Schlesien)	Parchau (Schlesien).	
Teichvorwerk, <i>Vw.</i>	Nimptsch	Nimptsch	Karzen.	
Teichvorwerk, <i>Kol.</i>	Ohlau	Ohlau	Laskowitz (Bz. Breslau).	
Teichvorwerk zu Nass-Brockhut, <i>Vw.</i>	Nimptsch	Nimptsch	Karzen.	
Teichvorwerk zu Ruppertsdorf, <i>Vw.</i>	Strehlen (Schlesien)	Strehlen (Schlesien)	Strehlen (Schlesien).	
Teichvorwerk, <i>Vw.</i>	Pless	Pless	Altherun.	
Teklusche, <i>Kol.</i>	Kreuzburg (Oberschlesien)	Konstadt	Schönfeld (Bz. Oppeln).	
Tellsruhe, <i>Kol.</i>	Rosenberg (Oberschlesien)	Rosenberg (Oberschlesien)	Schoffschütz.	
Tempelfeld, <i>≡ D.</i>	Ohlau	Ohlau	Laugwitz.	
Tempelhof, <i>Kol.</i>	Oppeln	Oppeln	Chronstau.	
Tenczinäua, <i>Kol.</i>	Rosenberg (Oberschlesien)	Landsberg (Oberschlesien)	Zawisna.	
Tentschel, <i>D.</i>	Liegnitz, Landkreis	Liegnitz	Wahlstatt.	
Tentschinäua bei Suchau, <i>Vw.</i>	Gross-Strehlitz	Gross-Strehlitz	Schimischow.	
Tepliwoda, <i>D., Rg., Zh.</i>	Münsterberg (Schlesien)	Münsterberg (Schlesien)	Postanstalt.	
Tepperbuden, Neu-, <i>D.</i>	Bomst	Unruhstadt	Kolzig.	
Teschenau, <i>D.</i>	Cosel (Schlesien)	Cosel (Schlesien)	Gross-Grauden.	
Teschnerai, <i>Vw.</i>	Trebnitz (Schlesien)	Trebnitz (Schlesien)	Frauenwaldau.	
Tetta, <i>D.</i>	Görlitz, Landkreis	Reichenbach (Oberlausitz)	Melaune.	
Tettau, <i>D.</i>	Hoyerswerda	Ruhland	Ortrand.	
Teuber, <i>Kol.</i>	Neurode	Neurode	Neurode.	
Teufelsmühle, <i>Fo.</i>	Tarnowitz	Tarnowitz	Neudeck (Oberschlesien).	
Texas (Fuchswinkel), <i>Etbl.</i>	Schweidnitz	Schweidnitz	Schweidnitz.	
Thalers Ziegelei, <i>Zg.</i>	Schweidnitz	Schweidnitz	Schweidnitz.	
Thalheim, Nieder-, <i>D.</i>	Habelschwerdt	Landeck (Schlesien)	Führt als Postanstalt während der Bade- zeit die Bezeich- nung Landeck Bad, sonst bei Landeck (Schlesien).	

Namen der Ortschaften.	Kreis.	Amtsgerichts- bezirk.	Bestellungs- Postanstalt.	Berichtigungen.
Thalmühle, Ober-, <i>M.</i> Thalziegelei, <i>Zg.</i>	Lublinitz Liegnitz, Landkreis	Lublinitz Liegnitz	Lublinitz. Liegnitz 1.	
Thamm, \approx <i>D.</i> , <i>Rg.</i>	Glogau	Glogau	Buchwald (Kr. Glogau).	
Thanndorf, <i>D.</i>	Habelschwerdt	Mittelwalde (Schlesien)	Postanstalt.	
Tharnau, <i>D.</i> , <i>Rg.</i>	Grottkau	Ottmachau	Gauers.	
Tharnau, \approx <i>D.</i>	Grottkau	Grottkau	Grottkau.	
Thauer, <i>D.</i>	Breslau	Breslau	Rothsürben.	
Thauer, <i>D.</i> , <i>Rg.</i>	Steinau (Oder)	Steinau (Oder)	Steinau (Oder).	
Theinert's Etablissement	Görlitz, Landkreis	Görlitz	Reichenbach (Oberlausitz).	
Theriesenberg bei Golschwitz, <i>Vw.</i>	Falkenberg (Oberschlesien)	Löwen (Schlesien)	Schurgast.	
Theriesenfeld, <i>Kol.</i>	Neurode	Neurode	Schlegel.	
Theriesngrube, <i>Kol.</i>	Beuthen (Oberschlesien)	Beuthen (Oberschlesien)	Karf.	
Theriesngrube, <i>Gr.</i>	Rothenburg (Oberlausitz)	Muskau	Keula (Schlesien).	
Theriesngrund bei Karbischau, <i>Vw.</i>	Falkenberg (Oberschlesien)	Löwen (Schlesien)	Dambrau.	
Theriesnhof bei Roswadze, <i>Vw.</i>	Gross-Strehlitz	Gross-Strehlitz	Deschowitz.	
Theriesenhütte, <i>Hw.</i>	Falkenberg (Oberschlesien)	Falkenberg (Oberschlesien)	Schiedlow.	
Theriesenhütte, <i>Hw.</i>	Kattowitz (Oberschlesien)	Kattowitz (Oberschlesien)	Laurahütte.	
Thernow's Weinberg	Grünberg (Schlesien)	Grünberg (Schlesien)	Rothenburg (Oder).	
Theuderau, <i>D.</i> , <i>Dm.</i>	Ohlau	Ohlau	Würben (Kr. Ohlau).	
Theuern, <i>D.</i>	Sagan	Sagan	Grossreichenau.	
Thielau, Nieder- u. Ober- <i>D.</i> , <i>Rg.</i>	Steinau (Oder)	Steinau (Oder)	Deichslau.	
Thielitz, <i>D.</i> , <i>Feldhäuser</i>	Görlitz, Landkreis	Görlitz	Moys.	
Thiemendorf (Bz. Frankfurt, Oder), <i>D.</i> , <i>M.</i>	Crossen (Oder)	Crossen (Oder)	Postanstalt.	
Thiemendorf, Ober-, Mittel-, Nieder-, <i>Pfd.</i> , <i>Rg.</i>	Lauban	Lauban	Postanstalt [Thiemendorf (Bz. Liegnitz)].	
Thiemendorf, Ober- u. Nieder-, <i>D.</i>	Rothenburg (Oberlausitz)	Niesky	Seifersdorf (Oberlausitz).	
Thiemendorf (Bz. Breslau), <i>D.</i>	Steinau (Oder)	Steinau (Oder)	Postanstalt.	
Thiergarten, <i>D.</i>	Bunzlau	Bunzlau	Naumburg (Queis).	
Thiergarten bei Lippen, <i>Fo.</i> , <i>Rst.</i>	Falkenberg (Oberschlesien)	Falkenberg (Oberschlesien)	Falkenberg (Oberschlesien).	
Thiergarten, <i>D.</i>	Freystadt (Niederschlesien)	Carolath	Carolath.	
Thiergarten, <i>Fo.</i>	Freystadt (Niederschlesien)	Glogau	Schlawa (Schlesien).	
Thiergarten, <i>D.</i> , <i>Rg.</i>	Liegnitz, Landkreis	Liegnitz	Vorderheide.	
Thiergarten, <i>Kol.</i>	Militsch (Bz. Breslau)	Militsch (Bz. Breslau)	Freyhan.	
Thiergarten, <i>Jagdschl.</i> , <i>Vw.</i>	Neisse	Ottmachau	Ottmachau.	
Thiergarten, Gross-, Klein-, <i>D.</i> , <i>Kol.</i>	Ohlau	Ohlau	Ohlau.	

Namen der Ortschaften.	Kreis.	Amtsgerichts- bezirk.	Bestellungs- Postanstalt.	Berichtigungen.
Thiergarten, <i>D., Rg.</i>	Wohlau	Wohlau	Postanstalt [Thiergarten (Kr. Wohlau)].	
Thiergarten-Baldowitz, <i>Fo.</i>	Gross- Wartenberg	Gross- Wartenberg	Gross- Wartenberg.	
Thiergarten-Mechau, <i>Fo.</i>	Gross- Wartenberg	Gross- Wartenberg	Gross- Wartenberg.	
Thiergarten-Schleise, <i>Fo.</i>	Gross- Wartenberg	Gross- Wartenberg	Gross- Wartenberg.	
Thierhäuser, <i>Kol.</i>	Steinau (Oder)	Steinau (Oder)	Köben.	
Thomasdorf, \approx <i>D.</i>	Bolkenhain	Bolkenhain	Merzdorf (Kr. Bolkenhain).	
Thomaskirch, <i>D.</i>	Ohlau	Ohlau	Postanstalt.	
Thomaskirch, Neu-, <i>Kol.</i>	Ohlau	Ohlau	Thomaskirch.	
*Thomaswaldau, Ober- \approx u. Nieder-, <i>D., Rg., Bh.</i>	Bunzlau	Bunzlau	Postanstalt (Thomaswaldau).	
Thomaswaldau, \approx <i>D., Dm., Rg.</i>	Striegau	Striegau	Striegau.	
Thomaswalde, <i>Kol.</i>	Rothenburg (Oberlausitz)	Niesky	Creba.	
Thomitz, \approx <i>D.</i>	Nimptsch	Zobten (Bz. Breslau)	Jordansmühl.	
Thommendorf, Neu-, <i>Ab.</i>	Bunzlau	Bunzlau	Siegersdorf.	
Thommendorf (Tommendorf), \approx <i>D.</i>	Bunzlau	Bunzlau	Siegersdorf.	
Thomnitz, <i>D.</i>	Leobschütz	Leobschütz	Oberglogau.	
Thongrube, <i>Gr.</i>	Bunzlau	Naumburg (Queis)	Naumburg (Queis).	
Thongrube No. 1 u. 2, <i>Gr.</i>	Zabrze	Zabrze	Ruda.	
Thongrube bei Mikultschütz, <i>Gr.</i>	Tarnowitz	Tarnowitz	Zabrze.	
Thongrube, <i>Gr.</i>	Leobschütz	Katscher	Wanowitz.	
Thongruben, <i>Etbl.</i>	Oppeln	Löwen (Schlesien)	Dambrau.	
Thongruben, <i>Ab.</i>	Münsterberg (Schlesien)	Münsterberg (Schlesien)	Münsterberg (Schlesien).	
Thonmühle, <i>M.</i>	Neisse	Neisse	Oppersdorf.	
Thonschacht Conradswaldau, <i>Ab.</i>	Schweidnitz	Schweidnitz	Saarau.	
Thorhäuser, <i>Kol.</i>	Glatz	Glatz	Pischkowitz.	
Thorhaus, <i>H.</i>	Hoyerswerda	Muskau	Boxberg (Oberlausitz).	
Thräna, <i>D.</i>	Rothenburg (Oberlausitz)	Niesky	Diehsa.	
Thröm, \approx <i>D.</i>	Ratibor	Katscher	Katscher.	
Thümlitz, <i>Kol.</i>	Görlitz, Landkreis	Reichenbach (Oberlausitz)	Weissenberg.	
Thule, <i>D.</i>	Rosenberg (Oberschlesien)	Rosenberg (Oberschlesien)	Postanstalt.	
Thurmas bei Polnisch-Krawarn, <i>Vw.</i>	Ratibor	Ratibor	Polnisch- Krawarn.	
Thursi, <i>D.</i>	Rosenberg (Oberschlesien)	Rosenberg (Oberschlesien)	Mischline.	
Thurze, <i>Ab.</i>	Lublinitz	Lublinitz	Lissau.	
Thurze, <i>D.</i>	Ratibor	Ratibor	Ratiborhammer.	
Thurze, Gross- u. Klein-, <i>D.</i>	Rybnik	Loslau	Loslau.	
Thurze, Neu-, <i>Vw.</i>	Rybnik	Loslau	Loslau.	
Thurzocolonie, <i>Kol.</i>	Kattowitz (Oberschlesien)	Kattowitz (Oberschlesien)	Schwien- tochlowitz.	
Thurzohütte, <i>Hw.</i>	Kattowitz (Oberschlesien)	Kattowitz (Oberschlesien)	Schwien- tochlowitz.	
Thurzok, <i>Ab.</i>	Oppeln	Oppeln	Polnisch- Neudorf.	

Namen der Ortschaften.	Kreis.	Amtsgerichts- bezirk.	Bestellungs- Postanstalt.	Berichtigungen.
Thurzy, <i>Ab.</i>	Lublinitz	Lublinitz	Preussisch- Herby.	
*Tichau, <i>D.</i>	Pless	Nicolai	Postanstalt.	
Ticzunkerhäuser, <i>Hgr.</i>	Rybnik	Loslau	Jastrzemb.	
Tiefenfurt, <i>D.</i>	Bunzlau	Bunzlau	Tiefenfurt.	
Tiefenfurt, <i>D., Fo.</i>	Görlitz, Landkreis	Görlitz	Postanstalt.	
Tiefensee, <i>D.</i>	Grottkau	Grottkau	Osseg.	
Tiefensee, <i>D., Dm.</i>	Nimptsch	Nimptsch	Karzen.	
Tiefhartmannsdorf, <i>D., Rg.</i>	Schönau (Katzbach)	Schönau (Katzbach)	Postanstalt.	
Tiegling, <i>D.</i>	Hoyerswerda	Hoyerswerda	Burghammer.	
Tillendorf, \approx Ober- u. Nieder- <i>D., Zh., Zg.</i>	Bunzlau	Bunzlau	Bunzlau.	
*Tillowitz, <i>D.</i>	Falkenberg (Oberschlesien)	Falkenberg (Oberschlesien)	Postanstalt.	
Timmendorf, <i>D.</i>	Pless	Sohrau (Oberschlesien)	Postanstalt.	
Tinz, Klein-, \approx <i>D., Rg.</i>	Breslau	Breslau	Domslau.	
Tinz, Klein-, <i>D.</i>	Liegnitz, Landkreis	Liegnitz	Liegnitz 4 (Jauerstrasse).	
Tinz, Gross-, <i>D.</i>	Liegnitz, Landkreis	Liegnitz	Postanstalt (Grosstinz).	
Tinz, Klein-, <i>D., Rg.</i>	Nimptsch	Zobten (Bz. Breslau)	Postanstalt (Kleintinz).	
Tinz, Gross-, (Annahof), <i>Vw.</i>	Nimptsch	Zobten (Bz. Breslau)	Kleintinz.	
Tinz, Gross-, \approx <i>D., Rg.</i>	Nimptsch	Zobten (Bz. Breslau)	Kleintinz.	
Tirlitz zu Kriegheide, <i>Ab.</i>	Lüben (Schlesien)	Lüben (Schlesien)	Parchau (Schlesien).	
Tiroler Mühle, <i>M.</i>	Hirschberg (Schlesien)	Schmiedeberg (Riesengebirge)	Zillerthal.	
Tischbrücke, <i>Vw.</i>	Görlitz, Landkreis	Görlitz	Görlitz 1.	
Tischowski, <i>Vw.</i>	Pless	Sohrau (Oberschlesien)	Gollassowitz.	
Tivoli, <i>Etbl., Zh.</i>	Liegnitz, Landkreis	Liegnitz	Liegnitz 4 (Jauerstrasse).	
Tivoli, <i>Gh.</i>	Brieg (Bz. Breslau)	Brieg (Bz. Breslau)	Brieg (Bz. Breslau).	
Thuczykunt, <i>Kol.</i>	Tarnowitz	Tarnowitz	Friedrichshütte.	
Tölgenhäuser, <i>Kol.</i>	Neurode	Wünschelburg	Tuntschendorf.	
Töppendorf, <i>D.</i>	Glogau	Polkwitz	Neusorge (Schlesien).	
Töppendorf, \approx <i>D.</i>	Goldberg-Haynau	Goldberg (Schlesien)	Gröditzberg.	
Töppendorf, \approx <i>D., Zh.</i>	Strehlen (Schlesien)	Strehlen (Schlesien)	Strehlen (Schlesien).	
Töppich, <i>Kalkofen, Etbl.</i>	Bolkenhain	Bolkenhain	Lauterbach (Kr. Bolkenhain).	
Töschwitz, Ober- u. Nieder- \approx <i>D., Rg.</i>	Steinau (Oder)	Steinau (Oder)	Thiendorf (Bz. Breslau).	
Tommendorf (Thommendorf), \approx <i>D.</i>	Bunzlau	Bunzlau	Siegersdorf.	
Tomnitz, <i>D., Rg.</i>	Frankenstein (Schlesien)	Frankenstein (Schlesien)	Dirsdorf.	
Topoline, <i>Kol.</i>	Cosel (Schlesien)	Cosel (Schlesien)	Cosel (Schlesien).	
Torfhäuser, <i>Kol.</i>	Bunzlau	Bunzlau	Naumburg (Queis).	
Torfhaus bei Quaritz, <i>H.</i>	Glogau	Glogau	Klopschen.	

Namen der Ortschaften.	Kreis.	Amtsgerichts- bezirk.	Bestellungs- Postanstalt.	Berichtigungen.
Torfhaus, <i>Kol.</i>	Kreuzburg (Oberschlesien)	Konstadt	Konstadt.	
Torfmeisterei, <i>H.</i>	Görlitz, Landkreis	Görlitz	Kohlfurt.	
Torfstich, <i>Fo.</i>	Falkenberg (Oberschlesien)	Falkenberg (Oberschlesien)	Sonnenberg (Schlesien).	
Torfstich, <i>Fo.</i>	Gross-Strehlitz	Gross-Strehlitz	Krascheow.	
Torfstich, <i>H.</i>	Liegnitz, Landkreis	Liegnitz	Kunitz.	
Torga oder Torge, <i>D.</i>	Rothenburg (Oberlausitz)	Niesky	Rengersdorf (Oberlausitz).	
Torgau, <i>Vw.</i>	Cosel (Schlesien)	Cosel (Schlesien)	Krzanowitz.	
Tormersdorf, Ober- u. Nieder- <i>D.</i>	Rothenburg (Oberlausitz)	Rothenburg (Oberlausitz)	Rothenburg (Oberlausitz).	
Tormersdorf, Ober-, <i>Vw.</i>	Rothenburg (Oberlausitz)	Rothenburg (Oberlausitz)	Rothenburg (Oberlausitz).	
Torno, <i>Kol.</i>	Hoyerswerda	Hoyerswerda	Hohenbocka.	
Tornow, <i>D., M.</i>	Crossen (Oder)	Crossen (Oder)	Liebthal.	
Toschendorf <i>D.</i>	Waldenburg (Schlesien)	Waldenburg wüstegiersdorf	Wüstewaltersdorf (Bz. Breslau).	
*Tost, <i>St.</i>	Tost-Gleiwitz	Tost	Postanstalt.	
*Totschen, Gross- u. Klein-, <i>D.</i>	Trebnitz (Schlesien)	Trebnitz (Schlesien)	Postanstalt (Grosstotschen).	
Totschner Wassermühle, <i>M.</i>	Trebnitz (Schlesien)	Trebnitz (Schlesien)	Grosstotschen.	
*Trachenberg (Schlesien), <i>St.</i>	Militsch (Bz. Breslau)	Trachenberg (Schlesien)	Postanstalt.	
Trachhammer (Althammer), <i>D.</i>	Tost-Gleiwitz	Gleiwitz	Kieferstädtel.	
Trähna (Drähna), <i>D.</i>	Hoyerswerda	Hoyerswerda	Uhyst (Oberlausitz).	
Trähna, <i>D.</i>	Rothenburg (Oberlausitz)	Niesky	Diehsa.	
Tränke, <i>D., Fo.</i>	Rothenburg (Oberlausitz)	Muskau	Priebus.	
Tränkendorf, <i>Kol.</i>	Frankenstein (Schlesien)	Frankenstein (Schlesien)	Raudnitz (Bz. Breslau).	
Tränkegrund, <i>Kol.</i>	Neurode	Neurode	Hausdorf (Kr. Neurode).	
Trambine, <i>Vw.</i>	Militsch (Bz. Breslau)	Militsch (Bz. Breslau)	Sulau.	
Trattaschine, \approx <i>D.</i>	Ohlau	Ohlau	Vielguth.	
Traunicht, <i>Kol.</i>	Sagan	Priebus	Leippa (Oberlausitz).	
Trautensee, <i>D., Rg.</i>	Neumarkt (Schlesien)	Neumarkt (Schlesien)	Kleinbresa.	
Trautholdssegengrube, <i>Stgr.</i>	Pless	Nicolai	Mittel-Lazisk.	
Trautlieborsdorf, <i>D., Rg.</i>	Landeshut (Schlesien)	Schömborg (Schlesien)	Görtelsdorf.	
Trawnig, \approx <i>D., Fo.</i>	Cosel (Schlesien)	Cosel (Schlesien)	Twardawa.	
Trawnig, <i>Ab.</i>	Ratibor	Ratibor	Lubom (Oberschlesien).	
Trawnik, <i>Vw.</i>	Ratibor	Ratibor	Nendza.	
Trebendorf, <i>D., Ab.</i>	Rothenburg (Oberlausitz)	Muskau	Schleife.	
Trebendorf, Neu-, <i>Kol.</i>	Rothenburg (Oberlausitz)	Muskau	Schleife.	
Trebitsch, \approx <i>D., Rg., Zg.</i>	Glogau	Polkwitz	Kummernick.	
Trebitschin, <i>D., Vw.</i>	Rosenberg (Oberschlesien)	Rosenberg (Oberschlesien)	Grosslassowitz.	
Trebnig, <i>D., Rg.</i>	Nimptsch	Nimptsch	Heidersdorf (Kr. Nimptsch).	

Namen der Ortschaften.	Kreis.	Amtsgerichts- bezirk.	Bestellungs- Postanstalt.	Berichtigungen.
*Trebnitz (Schlesien), <i>St.</i>	Trebnitz (Schlesien)	Trebnitz (Schlesien)	Postanstalt.	
Trebnitzer Mühlen, <i>Mühlen</i>	Trebnitz (Schlesien)	Trebnitz (Schlesien)	Trebnitz (Schlesien).	
Trebus, <i>D.</i>	Rothenburg (Oberlausitz)	Niesky	Hähnichen (Oberlausitz).	
Treibehäuser, <i>Kol.</i>	Rothenburg (Oberlausitz)	Rothenburg (Oberlausitz)	Rothenburg (Oberlausitz).	
Trembaczow, <i>G.</i>	Tost-Gleiwitz	Tost	Tost.	
Trembatschau, <i>D., G.</i>	Gross- Wartenberg	Gross- Wartenberg	Postanstalt.	
Trenkau, <i>D.</i>	Leobschütz	Leobschütz	Staubendorf (Kr. Leobschütz).	
Treppeln, <i>D., Vw., M.</i>	Crossen (Oder)	Crossen (Oder)	Liebthal.	
Treschen, <i>D., Rg.</i>	Breslau	Breslau	Althofnass.	
Triebelwitz, <i>D.</i>	Jauer	Jauer	Malitsch (Kr. Jauer).	
Triebhäuser, <i>Kol.</i>	Falkenberg (Oberschlesien)	Löwen (Schlesien)	Norok.	
Triebusch, <i>D.</i>	Guhrau (Bz. Breslau)	Guhrau (Bz. Breslau)	Bojanowo.	
Trockenberg, <i>≡ D.</i>	Tarnowitz	Tarnowitz	Radzionkau.	
Trockenberg, <i>Controlhaus</i>	Tarnowitz	Tarnowitz	Radzionkau.	
Troitschendorf, <i>Feldhäuser,</i> <i>≡ D., Bgw., Zg.</i>	Görlitz, Landkreis	Görlitz	Lichtenberg (Oberlausitz).	
Trojca, <i>Fo.</i>	Lublinitz	Lublinitz	Koschentín.	
Troplowitz, <i>Mfl.</i>	Leobschütz	Leobschütz	Postanstalt.	
Troplowitz, <i>D.</i>	Leobschütz	Leobschütz	Troplowitz.	
Troskagehöft bei Sczeykowitz, <i>H.</i>	Rybnik	Sohrau (Oberschlesien)	Pallowitz.	
Troske, <i>Kol.</i>	Gross- Wartenberg	Festenberg	Goschütz.	
Truschütz, <i>D.</i>	Tarnowitz	Tarnowitz	Stahlhammer.	
Truschütz, <i>Kol.</i>	Rosenberg (Oberschlesien)	Landsberg (Oberschlesien)	Zawisna.	
Trynek, <i>≡ D.</i>	Tost-Gleiwitz	Gleiwitz	Gleiwitz.	
Trynek I u. II, <i>frühere Chaussee- geldhebestellen</i>	Tost-Gleiwitz	Gleiwitz	Gleiwitz.	
Trzemesche, <i>Kol.</i>	Trebnitz (Schlesien)	Trebnitz (Schlesien)	Grossgraben.	
Trzemesche, <i>Kol.</i>	Trebnitz (Schlesien)	Trebnitz (Schlesien)	Katholisch- Hammer.	
Trzenschin, <i>D.</i>	Oppeln	Oppeln	Königshuld.	
Trzaskamühle, <i>M.</i>	Neustadt (Oberschlesien)	Oberglogau	Oberglogau.	
Tschachawe, <i>D., Rg.</i>	Trebnitz (Schlesien)	Trebnitz (Schlesien)	Grosstotschen.	
Tschacht, <i>Vw.</i>	Leobschütz	Bauerwitz	Bauerwitz.	
Tschammendorf, <i>≡ D., Rg.</i>	Neumarkt (Schlesien)	Neumarkt (Schlesien)	Kostenblut.	
Tschammerhof, <i>D., Rg.</i>	Münsterberg (Schlesien)	Münsterberg (Schlesien)	Kunzendorf (Kr. Münsterberg).	
Tschansch, Gross-, <i>≡ D.</i>	Breslau	Breslau	Breslau 1.	
Tschansch, Klein-, <i>≡ D.</i>	Breslau	Breslau	Breslau 1.	
Tschanschwitz, <i>D., Rg.</i>	Strehlen (Schlesien)	Strehlen (Schlesien)	Brosewitz.	
Tschapel, Alt-, <i>D.</i>	Kreuzburg (Oberschlesien)	Kreuzburg (Oberschlesien)	Bodland.	
Tschappe, <i>H.</i>	Namslau	Namslau	Trembatschau.	

Namen der Ortschaften.	Kreis.	Amtsgerichts- bezirk.	Bestellungs- Postanstalt.	Berichtigungen.
Tscharnikau, <i>D., Rg.</i>	Liegnitz, Landkreis	Liegnitz	Malitsch (Kr. Jauer).	
Tscharnitz, <i>M., Gh.</i>	Ohlau	Ohlau	Ohlau.	
Tschau, Alt-, Neu-, Mittel- u. Nieder-, <i>D.</i>	Freystadt (Niederschlesien)	Neusalz (Oder)	Postanstalt (Altschau).	
Tschauchelwitz, <i>D., Fb.</i>	Breslau	Breslau	Repline.	
Tschauchelwitz, <i>Fb.</i>	Breslau	Breslau	Rothsürben.	
Tschauschel, <i>Zh., Gh.</i>	Neisse	Neisse	Friedenthal- Giesmannsdorf.	
Tschanschwitz, <i>D.</i>	Grottkau	Ottmachau	Friedenthal- Giesmannsdorf.	
Tschechen, <i>D.</i>	Neumarkt (Schlesien)	Neumarkt (Schlesien)	Rackschütz.	
Tschechen, \approx <i>D.</i>	Schweidnitz	Schweidnitz	Königszelt.	
Tschechen, Mühle, <i>M.</i>	Schweidnitz	Schweidnitz	Stanowitz.	
Tschechnitz, \approx <i>D., Dm.</i>	Breslau	Breslau	Kattern.	
Tscheidt, <i>D., Rg.</i>	Cosel (Schlesien)	Gnadenfeld	Matzkirch.	
Tschelentnig, <i>D.</i>	Trebnitz (Schlesien)	Trebnitz (Schlesien)	Schawoine.	
Tschelln (Tzschelln), <i>D.</i>	Rothenburg (Oberlausitz)	Muskau	Boxberg (Oberlausitz).	
Tschellner Thorhaus, <i>H.</i>	Rothenburg (Oberlausitz)	Muskau	Weisswasser (Oberlausitz).	
Tscheltsch, <i>D., Rg.</i>	Wohlau	Winzig	Gimmel (Kr. Wohlau).	
*Tschepline, \approx <i>D., Vw.</i>	Wohlau	Winzig	Bargen (Schlesien).	
Tschepplau, <i>D.</i>	Glogau	Glogau	Postanstalt.	
Tscherbeney, \approx <i>D., Rg.</i>	Glatz	Lewin	Cudowa (Bz. Breslau).	
Tscherbeneyer Forst, <i>Etbl.</i>	Glatz	Lewin	Heuscheuer- Carlsberg.	
Tschermin, \approx <i>D.</i>	Gross- Wartenberg	Gross- Wartenberg	Bralin.	
Tschernske (Tzernske, Zschernske), <i>D.</i>	Rothenburg (Oberlausitz)	Niesky	Creba.	
Tschersel, <i>Kol.</i>	Neurode	Neurode	Neurode.	
Tschertwitz, \approx <i>D., Dm.</i>	Oels (Schlesien)	Oels (Schlesien)	Juliusburg.	
Tscheschdorf, <i>D., Rg., M.</i>	Grottkau	Ottmachau	Gläsendorf (Kr. Grottkau).	
Tscheschen, \approx <i>D., Dm.</i>	Gross- Wartenberg	Festenberg	Conradau.	
Tscheschen, <i>D., Rg.</i>	Wohlau	Winzig	Gimmel (Kr. Wohlau).	
Tscheschen-Bagno, <i>Kol.</i>	Gross- Wartenberg	Festenberg	Conradau.	
Tscheschen-Brettmühl, <i>Kol.</i>	Gross- Wartenberg	Festenberg	Conradau.	
Tscheschen-Glashütte, <i>D.</i>	Gross- Wartenberg	Festenberg	Heinrichsdorf (Bz. Breslau).	
Tscheschen-Grabie, <i>Kol.</i>	Gross- Wartenberg	Festenberg	Conradau.	
Tscheschen-Grosswiesen, <i>H.</i>	Gross- Wartenberg	Festenberg	Conradau.	
Tscheschen-Hammer, <i>D., Dm., Fo.</i>	Gross- Wartenberg	Festenberg	Heinrichsdorf (Bz. Breslau).	
Tscheschen-Kopaline, <i>Kol.</i>	Gross- Wartenberg	Festenberg	Conradau.	
Tscheschen-Lomy, <i>Kol.</i>	Gross- Wartenberg	Festenberg	Conradau.	

Namen der Ortschaften.	Kreis.	Amtsgerichts- bezirk.	Bestellungs- Postanstalt.	Berichtigungen.
Tscheschen-Przydialek, <i>Kol.</i>	Gross - Wartenberg	Festenberg	Conradau.	
Tscheschendorf, Ober- und Nieder-, <i>D.</i>	Goldberg-Haynau	Goldberg (Schlesien)	Giersdorf (Kr. Goldberg- Haynau).	
Tscheschenheide, <i>D.</i>	Guhrau (Bz. Breslau)	Herrnstadt	Gimmel (Kr. Wohlau).	
Tscheschkowitz, <i>D., Rg., Vw.</i>	Gubrau (Bz. Breslau)	Herrnstadt	Herrnstadt.	
Tscheschmitzer Mühle, <i>Hgr., Wssm.</i>	Breslau	Breslau	Katern.	
Tschiebsdorf, <i>D.</i>	Sagan	Sagan	Eisenberg (Kr. Sagan).	
Tschiefer, <i>D.</i>	Freystadt (Niederschlesien)	Carolath	Postanstalt.	
Tschierschkau, <i>D.</i>	Liegnitz, Landkreis	Liegnitz	Malitsch (Kr. Jauer).	
Tschihack, <i>D.</i>	Habelschwerdt	Habelschwerdt	Neuwaltersdorf (Kr. Habel- schwerdt).	
Tschiläsen, <i>D.</i>	Guhrau (Bz. Breslau)	Guhrau (Bz. Breslau)	Guhrau (Bz. Breslau).	
Tschilesen, \approx <i>Kd., Rg., Fb.</i> Tschiltsch, <i>Kol.</i>	Wohlau Grottkau	Winzig Otmachau	Herrnstadt. Lindenau (Kr. Grottkau).	
Tschinschwitz, \approx <i>D., Rg., Dm.</i> Tschipkei, <i>D.</i>	Striegau Wohlau	Striegau Winzig	Kuhnern. Bargen (Schlesien).	
Tschirbsdorf, Gross-, \approx <i>D.</i>	Goldberg-Haynau	Haynau (Schlesien)	Reisicht.	
Tschirbsdorf, Gross-, <i>Zg.</i>	Goldberg-Haynau	Haynau (Schlesien)	Reisicht.	
Tschirbsdorf, Klein-, <i>D.</i>	Goldberg-Haynau	Haynau (Schlesien)	Reisicht.	
Tschirkau, <i>D., M.</i> Tschirkau, <i>D.</i> Tschirna, <i>St.</i>	Sagan Leobschütz Guhrau (Bz. Breslau)	Sagan Bauerwitz Guhrau (Bz. Breslau)	Grossreichenau. Bauerwitz. Postanstalt.	
Tschirna, Ober- u. Nieder-, <i>D., Rg.</i>	Guhrau (Bz. Breslau)	Guhrau (Bz. Breslau)	Tschirna.	
Tschirna, <i>D., Rg.</i>	Neumarkt (Schlesien)	Neumarkt (Schlesien)	Kleinbresa.	
Tschirndorf, <i>D.</i> Tschirne, \approx <i>D.</i>	Sagan Breslau	Sagan Breslau	Postanstalt. Grossnädlitz.	
Tschirne, \approx <i>D., Rg., Zg., Chh.</i> Tschirne, Klein-, <i>D., Fh.</i>	Bunzlau Glogau	Naumburg (Queis) Glogau	Siegersdorf. Brieg (Kr. Glogau).	
Tschirnerhäuser, <i>Hgr.</i>	Bunzlau	Bunzlau	Naumburg (Queis).	
Tschirnitz, <i>D., Rg., Vw.</i>	Glogau	Glogau	Gramschütz (Kr. Glogau).	
Tschirnitz (Wilhelmsau), <i>Vw.</i>	Glogau	Glogau	Gramschütz (Kr. Glogau).	
Tschirnitz, <i>D.</i> Tschischdorf, \approx <i>D.</i>	Jauer Löwenberg (Schlesien)	Jauer Lähn	Jauer. Langenau (Kr. Löwenberg).	
Tschischnei, <i>D.</i> Tschistey, \approx <i>D., Rg.</i>	Glatz Guhrau (Bz. Breslau)	Lewin Herrnstadt	Lewin. Herrnstadt.	

Namen der Ortschaften.	Kreis.	Amtsgerichts- bezirk.	Bestellungs- Postanstalt.	Berichtigungen.
Tschocke, <i>Kol., Vw.</i>	Trebnitz (Schlesien)	Trachenberg (Schlesien)	Grosspeterwitz [Kr. Trebnitz (Schlesien)].	Neusalz (Oder).
Tschöplau, <i>D., Rg.</i>	Freystadt (Niederschlesien)	Freystadt (Niederschlesien)	Postanstalt.	Tschöplowitz.
Tschöplowitz, <i>Pfd.</i>	Brieg (Bz. Breslau)	Brieg (Bz. Breslau)	Muskau.	Liebau (Schlesien).
Tschöplowitz, <i>Neu-, Kol.</i>	Brieg (Bz. Breslau)	Brieg (Bz. Breslau)	Glogau.	Muskau.
Tschöppeln oder Tschöpel, <i>D., Dm., Kol., Fo., Gr.</i>	Sagan	Priebus	Muskau.	
Tschöpsdorf, <i>D.</i>	Landeshut (Schlesien)	Liebau (Schlesien)	Liebau (Schlesien).	
Tschopitz, <i>D.</i>	Glogau	Glogau	Glogau.	
Tschorno, <i>D., Glasschl. Pechofen</i>	Sorau (Niederlausitz)	Triebel	Muskau.	
Tschotschwitz, <i>≡ D., Dm.</i>	Militsch (Bz. Breslau)	Militsch (Bz. Breslau)	Kraschnitz.	
Tschotschwitzer Hälter, <i>Hgr.</i>	Militsch (Bz. Breslau)	Militsch (Bz. Breslau)	Kraschnitz.	
Tschuder, <i>Gross-, ≡ D., Rg.</i>	Wohlau	Winzig	Herrnstadt.	
Tschuder, <i>Klein-, D., Rg.</i>	Wohlau	Winzig	Piskorsine.	
Tschunkawe, <i>Gross- ≡ u. Klein-, D., Rg.</i>	Militsch (Bz. Breslau)	Militsch (Bz. Breslau)	Gontkowitz.	
Tschwirtschen, <i>D., Rg.</i>	Guhrau (Bz. Breslau)	Guhrau (Bz. Breslau)	Schabenu.	
Tuchwalke bei Kaltenhausen, <i>M.</i>	Leobschütz	Leobschütz	Leobschütz.	
Türkwitz, <i>≡ D.</i>	Gross- Wartenberg	Gross- Wartenberg	Bralin.	
Türnitz, <i>D.</i>	Leobschütz	Leobschütz	Mocker (Oberschlesien).	
Türpitz, <i>≡ D., Rg.</i>	Strehlen (Schlesien)	Strehlen (Schlesien)	Prieborn.	
Tunkendorf, <i>≡ D.</i>	Schweidnitz	Schweidnitz	Schweidnitz.	
Tunshmühle, <i>M.</i>	Grottkau	Grottkau	Falkenu (Schlesien).	
Tuntschendorf, <i>D., Rg.</i>	Neurode	Wünschelburg	Postanstalt.	
Tuntschendorf, <i>Klein- (Ende), Kol.</i>	Neurode	Wünschelburg	Tuntschendorf.	
Turawa, <i>D.</i>	Oppeln	Oppeln	Postanstalt.	
Turczynski-Mühle, <i>M.</i>	Pless	Myslowitz	Imielin.	
Turkau, <i>D.</i>	Leobschütz	Katscher	Nassiedel.	
Turzak, <i>Ab.</i>	Oppeln	Oppeln	Chrosezinna.	
*Twardawa, <i>D.</i>	Neustadt (Oberschlesien)	Oberglogau	Postanstalt.	
Twardy, <i>Vw.</i>	Gross-Strehlitz	Gross-Strehlitz	Keltsch.	
*Tworkau, <i>D.</i>	Ratibor	Ratibor	Postanstalt.	
*Tworog, <i>D.</i>	Tost-Gleiwitz	Tarnowitz	Postanstalt.	
Tworsimirke, <i>Gross- u. Ober- D., Rg.</i>	Militsch (Bz. Breslau)	Militsch (Bz. Breslau)	Freyhan.	
Tworzeln, <i>Vw.</i>	Cosel (Schlesien)	Cosel (Schlesien)	Kandrzin.	
Tyroler Villa, <i>H.</i>	Hirschberg (Schlesien)	Schmiedeberg (Riesengebirge)	Erdmannsdorf (Schlesien).	
Tzernske (Zschernske, Tschernske), <i>D.</i>	Rothenburg (Oberlausitz)	Niesky	Creba.	
Tzschelln (Tschellen), <i>D.</i>	Rotenburg (Oberlausitz)	Muskau	Boxberg (Oberlausitz).	
Tzschocha, <i>D., Rg., M.</i>	Lauban	Marklissa	Rengersdorf (Queis).	

Namen der Ortschaften.	Kreis.	Amtsgerichtsbezirk.	Bestellungs-Postanstalt.	Berichtigungen.
U.				
Ubirze, <i>Hgr., Fo.</i>	Cosel (Schlesien)	Cosel (Schlesien)	Mechnitz.	
Ueherschaar, <i>Hgr.</i>	Bunzlau	Bunzlau	Aslau.	
Ueherschaar, <i>Kol., Hof</i>	Goldberg-Haynau	Haynau (Schlesien)	Haynau (Schlesien).	
Ueberschärmühle, <i>M.</i>	Schweidnitz	Schweidnitz	Weizenrodau.	
Ueherschar bei Kostenthal, <i>Vw.</i>	Cosel (Schlesien)	Cosel (Schlesien)	Gnadenfeld.	
Ueherschar, <i>Ab.</i>	Habelschwerdt	Landeck (Schlesien)	Landeck (Schlesien).	
Ueherschau, <i>D.</i>	Liegnitz, Landkreis	Parchwitz	Spittelndorf.	
Uehersprung, <i>Ab.</i>	Oppeln	Oppeln	Oppeln.	
*Uhsmanndorf, <i>D., Bh.</i>	Rothenburg (Oberlausitz)	Rothenburg (Oberlausitz)	Horka (Oberlausitz).	
Uhylsko, <i>D.</i>	Ratibor	Ratibor	Grossgorzytz.	
*Ulyst (Oberlausitz), <i>D., Rg., Chh.</i>	Hoyerswerda	Hoyerswerda	Postanstalt.	
Ujast, <i>D., Kol.</i>	Militsch (Bz. Breslau)	Militsch (Bz. Breslau)	Freyhan.	
Ujeschütz, Gross- = u. Klein-, = <i>D.</i>	Trebnitz (Schlesien)	Trebnitz (Schlesien)	Domuowitz.	
Ujest, <i>St.</i>	Gross-Strehlitz	Ujest	Postanstalt.	
Ujest, Alt-, <i>D.</i>	Gross-Strehlitz	Ujest	Ujest.	
Ulbersdorf, <i>Dm.</i>	Goldberg-Haynau	Haynau (Schlesien)	Haynau (Schlesien).	
Ulbersdorf, <i>D.</i>	Goldberg-Haynau	Goldberg (Schlesien)	Pilgramsdorf.	
Ulbersdorf, = <i>D., Rg.</i>	Oels (Schlesien)	Oels (Schlesien)	Gimmel (Kr.Oels).	
Ulbersdorf, Klein-, <i>D., Rg.</i>	Gross-Wartenberg	Neumittelwalde	Neumittelwalde.	
Ulbersdorf, <i>D.</i>	Sprottau	Sprottau	Waltersdorf (Bz. Liegnitz).	
Ulbersdorf-Kammer, <i>Ab.</i>	Goldberg-Haynau	Haynau (Schlesien)	Haynau (Schlesien).	
Ulbrichshöh, <i>Etbl.</i>	Reichenbach (Schlesien)	Reichenbach (Schlesien)	Peterswaldau (Bz. Breslau).	
Ullersdorf, <i>Lehng.</i>	Bunzlau	Bunzlau	Neujäschwitz.	
Ullersdorf (Bober), <i>D., Zg.</i>	Bunzlau	Bunzlau	Neujäschwitz.	
Ullersdorf (Queis), <i>D.</i>	Bunzlau	Naumburg (Queis)	Naumburg (Queis).	
Ullersdorf (Bz. Breslau), <i>D.</i>	Glatz	Glatz	Postanstalt.	
Ullersdorf, = <i>D., Oföst.</i>	Landeshut (Schlesien)	Liebau (Schlesien)	Liebau (Schlesien).	
Ullersdorf (Bz. Liegnitz), <i>D.</i>	Löwenberg (Schlesien)	Friedeberg (Queis)	Postanstalt.	
Ullersdorf, = <i>D.</i>	Löwenberg (Schlesien)	Greiffenberg (Schlesien)	Liebethal (Bz. Liegnitz).	
Ullersdorf, <i>D.</i>	Rothenburg (Oberlausitz)	Niesky	Jänkendorf (Oberlausitz).	
Ullersdorf, Nieder-, = <i>D., Fo.</i>	Sorau (Niederlausitz)	Sorau (Niederlausitz)	Hansdorf (Bz. Liegnitz).	
Ullersdorf, Gross-, <i>D.</i>	Striegau	Striegau	Oelse.	
Ullersdorf, Neu-, <i>D.</i>	Striegau	Striegau	Oelse.	
Ullersdorfer Mühle, <i>M.</i>	Striegau	Striegau	Oelse.	
Ullersdorff, <i>D.</i>	Grottkau	Ottmachau	Ottmachau.	
Ullrichsdorf, <i>D.</i>	Kreuzburg (Oberschlesien)	Kreuzburg (Oberschlesien)	Kreuzburg (Oberschlesien).	

Namen der Ortschaften.	Kreis.	Amtsgerichts- bezirk.	Bestellungs- Postanstalt.	Berichtigungen.
Ulrikendorf, <i>Kol.</i>	Rosenberg (Oberschlesien)	Rosenberg (Oberschlesien)	Botzanowitz.	
Ulrikenhof, <i>Vw.</i> , <i>Fo.</i>	Namslau	Namslau	Dammer (Kr. Namslau).	
Ultsche, <i>Kol.</i>	Strehlen (Schlesien)	Strehlen (Schlesien)	Strehlen (Schlesien).	
Ulynek, <i>Ab.</i>	Rosenberg (Oberschlesien)	Rosenberg (Oberschlesien)	Zembowitz.	
Ungermannshäuser, <i>Ab.</i>	Habelschwerdt	Habelschwerdt	Altwaltersdorf.	
Ungerschütz, <i>Kol.</i>	Rybnik	Rybnik	Nieborowitz.	
Ungunst, <i>Vw.</i>	Rothenburg (Oberlausitz)	Rothenburg (Oberlausitz)	Sänitz.	
Union bei Steblau, <i>Vw.</i>	Lublinitz	Lublinitz	Lublinitz.	
Unterhof bei Koschentin, <i>Vw.</i>	Lublinitz	Lublinitz	Koschentin.	
Untermühle, <i>M.</i>	Glogau	Polkwitz	Kummernick.	
Untermühle, <i>M.</i>	Lüben (Schlesien)	Lüben (Schlesien)	Koslitz (Schlesien).	
Untermühle, <i>M.</i>	Schweidnitz	Zobten (Bz. Breslau)	Ströbel.	
Untermwalde, <i>Hgr.</i>	Lublinitz	Guttentag	Gwosdzian.	
Urbani, Sanct, <i>Kol.</i>	Ratibor	Ratibor	Tworkau.	
Urbanowitz, \approx <i>D.</i> , <i>Jgh.</i>	Cosel (Schlesien)	Cosel (Schlesien)	Kostenthal.	
Urbanowitz, <i>D.</i>	Pless	Pless	Postanstalt.	
Urbanowitz Kopanina, <i>Kol.</i>	Pless	Pless	Urbanowitz.	
Urbanstreiben, <i>D.</i>	Bunzlau	Bunzlau	Kittlitztreben.	
Urnitz, \approx <i>D.</i>	Habelschwerdt	Habelschwerdt	Ebersdorf (Kr. Habelschwerdt).	
Urnitz, <i>Ab.</i>	Habelschwerdt	Habelschwerdt	Wölfelsgrund.	
Urnitzberg, <i>Kol.</i>	Habelschwerdt	Habelschwerdt	Ebersdorf (Kr. Habelschwerdt).	
Urnitzthal, <i>M.</i>	Habelschwerdt	Habelschwerdt	Wölfelsdorf.	
Urschkau, <i>D.</i> , <i>Rg.</i>	Steinau (Oder)	Steinau (Oder)	Postanstalt.	
Urschkauer Fischerei, <i>Hgr.</i>	Steinau (Oder)	Steinau (Oder)	Urschkau.	
Ursulanowitz, <i>D.</i>	Neustadt (Oberschlesien)	Neustadt (Oberschlesien)	Kujau (Oberschlesien).	
Urschütz, <i>D.</i>	Rosenberg (Oberschlesien)	Landsberg (Oberschlesien)	Postanstalt.	
Ustranietz, <i>Kol.</i>	Gross-Strehlitz	Gross-Strehlitz	Vossowska.	
Utrata, <i>Fo.</i> , <i>M.</i>	Tost-Gleiwitz	Tost	Ujest.	
Utrata-Mühle, <i>M.</i>	Rosenberg (Oberschlesien)	Landsberg (Oberschlesien)	Urschütz.	
Utschendorf, \approx <i>D.</i>	Glatz	Reinerz	Rückers.	
Uttig, \approx <i>D.</i> , <i>Rg.</i>	Bunzlau	Bunzlau	Bunzlau.	

Namen der Ortschaften.	Kreis.	Amtsgerichts- bezirk.	Bestellungs- Postanstalt.	Berichtigungen.
V.				
Valentinschacht, <i>Stgr.</i>	Zabrze	Zabrze	Ruda.	
Valeskahof, <i>Dm.</i>	Crossen (Oder)	Züllichau	Rothenburg (Oder).	
Valeskahütte, <i>Fo.</i>	Rybnik	Sohrau (Oberschlesien)	Sohrau (Oberschlesien).	
Vedetti, <i>Fo.</i>	Falkenberg (Oberschlesien)	Falkenberg (Oberschlesien)	Schiedlow.	
Vereinsgarten, <i>Etbl.</i>	Gross- Wartenberg	Gross- Wartenberg	Gross- Wartenberg.	
Verlorene Ecke, <i>Fo.</i>	Ratibor	Hultschin	Schillersdorf (Schlesien).	
Verlorenwasser, <i>⊖ D.</i>	Habelschwerdt	Habelschwerdt	Langenau (Bz. Breslau).	
Veronagrube, <i>Gr.</i>	Tarnowitz	Tarnowitz	Tarnowitz.	
Vetters Vorwerk, <i>Vw.</i>	Görlitz, Landkreis	Görlitz	Moys.	
Vicarei, <i>D.</i>	Freystadt (Niederschlesien)	Carolath	Liebenzig.	
Vicariengrund, <i>2 Vw.</i>	Goldberg-Haynau	Goldberg (Schlesien)	Goldberg (Schlesien).	
Victoriagrube, <i>Gr.</i>	Beuthen (Oberschlesien)	Beuthen (Oberschlesien)	Beuthen (Oberschlesien).	
Victorgrube, <i>Stgr.</i>	Kattowitz (Oberschlesien)	Kattowitz (Oberschlesien)	Kattowitz (Oberschlesien).	
Victorhütte, <i>Hw.</i>	Kattowitz (Oberschlesien)	Kattowitz (Oberschlesien)	Kattowitz (Oberschlesien).	
Victoriahöhe, <i>Gh.</i>	Hirschberg (Schlesien)	Schmiedeberg (Riesengebirge)	Schmiedeberg (Riesengebirge).	
Victorkretscham, <i>Kol., Wh.</i>	Tarnowitz	Tarnowitz	Radzionkau.	
Victormühle, <i>M.</i>	Ratibor	Ratibor	Nendza.	
Victorzollhaus, <i>Zh.</i>	Tarnowitz	Tarnowitz	Beuthen (Oberschlesien).	
Vielhau, <i>D., Rg., Vw.</i>	Neumarkt (Schlesien)	Canth	Mettkau.	
Vielhau (Hohenvorwerk), <i>Vw.</i>	Neumarkt (Schlesien)	Canth	Mettkau.	
Vielgrund, <i>Fo.</i>	Reichenbach (Schlesien)	Reichenbach (Schlesien)	Weigelsdorf.	
Viehhöfe, <i>Vw.</i>	Münsterberg (Schlesien)	Münsterberg (Schlesien)	Münsterberg (Schlesien).	
Viehtreibe, <i>Anth.</i>	Lauban	Seidenberg (Oberlausitz)	Bellmannsdorf.	
Viehwegermühle, <i>M.</i>	Neisse	Neisse	Neisse.	
Viehweghäuser (Märzdorf), <i>Hgr.</i>	Löwenberg (Schlesien)	Löwenberg (Schlesien)	Schmottseiffen.	
Viehweghäuser, <i>Hgr.</i>	Bunzlau	Bunzlau	Ottendorf (Schlesien).	
Viehwegmühle, <i>M.</i>	Frankenstein (Schlesien)	Frankenstein (Schlesien)	Peterwitz (Bz. Breslau).	
Viehweidemühle, <i>Wssm.</i>	Neumarkt (Schlesien)	Neumarkt (Schlesien)	Neumarkt (Schlesien).	
Vielauke, <i>Kol.</i>	Namslau	Namslau	Noldau.	
Vielguth, <i>Pfd., Thronehns Dm.</i>	Oels (Schlesien)	Bernstadt (Schlesien)	Postanstalt.	
Viereichen, <i>D., Ab.</i>	Rothenburg (Oberlausitz)	Muskau	Rietschen.	

Namen der Ortschaften.	Kreis.	Amtsgerichts- bezirk.	Bestellungs- Postanstalt.	Berichtigungen.
Vierhäuser, <i>Kol.</i>	Militsch (Bz. Breslau)	Militsch (Bz. Breslau)	Gontkowitz.	
Vierhäuser, <i>Kol.</i>	Neurode	Neurode	Neurode.	
Vierhäuser, <i>Kol.</i>	Gross- Wartenberg	Festenberg	Goschütz.	
Vierhäuser zu Friedrichshain, <i>H.</i>	Wohlau	Wohlau	Kunzendorf [Kr. Steinau (Oder)].	
Vierhäuser, <i>Kol.</i>	Sprottau	Sprottau	Princkenau.	
Vierhöfe, \approx <i>D.</i>	Neurode	Neurode	Königswalde (Bz. Breslau).	
Vierrademühle, <i>M.</i>	Breslau	Canth	Canth, Stadt.	
Vierraden oder Vierradenhäuser, <i>Hgr.</i>	Oels (Schlesien)	Oels (Schlesien)	Oels (Schlesien).	
Vierradenmühle, <i>M.</i>	Oels (Schlesien)	Oels (Schlesien)	Pontwitz.	
Vierzehn-Nothhelfer, <i>städtischer Anth.</i>	Neurode	Neurode	Neurode.	
Villa Bissy, <i>Vw.</i>	Liegnitz, Landkreis	Liegnitz	Liegnitz 4 (Jauerstrasse).	
Vincentsschacht, <i>Gr.</i>	Pless	Nicolai	Bradegrube.	
Vincenzmühle, <i>M.</i>	Neumarkt (Schlesien)	Canth	Canth, Bahnhof.	
Vitriolwerk, \approx <i>Gh., Chh.</i>	Hirschberg (Schlesien)	Hermsdorf (Kynast)	Petersdorf. (Riesengebirge).	
Vogelberg, <i>Wdh.</i>	Glatz	Glatz	Niederhannsdorf (Bz. Breslau).	
Vogelgesang, <i>D.</i>	Landeshut (Schlesien)	Landeshut (Schlesien)	Schwarzwaldau.	
Vogelgesang, <i>D., Rg.</i>	Nimptsch	Nimptsch	Nimptsch.	
Vogelgesang, <i>D.</i>	Oels (Schlesien)	Bernstadt (Schlesien)	Bernstadt (Schlesien).	
Vogelhecke, <i>Kol.</i>	Bolkenhain	Bolkenhain	Merzdorf (Kr. Bolkenhain).	
Vogelheerd, <i>Vw., Fo.</i>	Neumarkt (Schlesien)	Neumarkt (Schlesien)	Oberstephansdorf.	
Vogelsdorf, <i>D.</i>	Landeshut (Schlesien)	Landeshut (Schlesien)	Landeshut (Schlesien).	
Vogelsdorf, <i>D., Rg.</i>	Lauban	Lauban	Friedersdorf (Kr. Lauban).	
Vogtmühle, <i>M.</i>	Gross-Strehlitz	Gross-Strehlitz	Mischline.	
Vogtsdorf, \approx <i>D.</i>	Oppeln	Oppeln	Oppeln.	
Voigtsdorf, <i>D.</i>	Grottkau	Grottkau	Grottkau.	
Voigtsdorf, <i>D.</i>	Habelschwerdt	Habelschwerdt	Altweistritz.	
Voigtsdorf, <i>D.</i>	Habelschwerdt	Landeck (Schlesien)	Landeck (Schlesien).	
Voigtsdorf, \approx <i>D., Rg.</i>	Hirschberg (Schlesien)	Hermsdorf (Kynast)	Warmbrunn.	
Voigtsdorf, <i>D.</i>	Landeshut (Schlesien)	Schömburg (Schlesien)	Schömburg (Schlesien).	
Vogtswalde, <i>Kol., Vw.</i>	Wohlau	Wohlau	Riemberg.	
Volkersdorf, \approx <i>D.</i>	Lauban	Marklissa	Gebhardsdorf.	
Volkersdorf, Neu-(Heller), <i>Kol.</i>	Lauban	Marklissa	Wigandthal.	
Volkmanndorf, <i>D.</i>	Neisse	Neisse	Postanstalt.	
Volpersdorf, <i>D., Rg.</i>	Neurode	Neurode	Postanstalt.	
Vorbriegen, <i>D.</i>	Rybnik	Sohrau (Oberschlesien)	Sohrau (Oberschlesien).	
Vorderhäuser, <i>Kol.</i>	Bunzlau	Bunzlau	Gremsdorf (Bz. Liegnitz).	
*Vorderheide, <i>Bh.</i>	Lüben (Schlesien)	Liegnitz	Postanstalt.	
Vorder-Mühle, <i>M.</i>	Grünberg (Schlesien)	Grünberg (Schlesien)	Günthersdorf (Bz. Liegnitz).	

Namen der Ortschaften.	Kreis.	Amtsgerichts- bezirk.	Bestellungs- Postanstalt.	Berichtigungen.
Vorder-Mühle, <i>M.</i>	Steinau (Oder)	Steinau (Oder)	Zedlitz [Kr. Steinau, (Oder)].	
Vordermühle bei Jacobsdorf, <i>Fo., M.</i>	Falkenberg (Oberschlesien)	Falkenberg (Oberschlesien)	Grüben (Oberschlesien).	
Vordersaalberg, <i>D.</i>	Hirschberg (Schlesien)	Hermsdorf (Kynast)	Giersdorf (Riesengebirge).	
Vorhaus, <i>≈ D.</i>	Goldberg-Haynau	Haynau (Schlesien)	Haynau (Schlesien).	
Vorhussdorf, <i>Kol.</i>	Löwenberg (Schlesien)	Lähn	Lähn.	
Vorsehunggrube, <i>Gr.</i>	Beuthen (Oberschlesien)	Tarnowitz	Tarnowitz.	
Vorsehunggrube, <i>Stgr.</i>	Pless	Nicolai	Bradegrube.	
Vorsicht, <i>Kol.</i>	Cosel (Schlesien)	Cosel (Schlesien)	Gnadenfeld.	
Vorstadt, <i>Etbl. u. Fb.</i>	Freystadt (Niederschlesien)	Freystadt (Niederschlesien)	Freystadt (Niederschlesien).	
Vorwerk, <i>Vu.</i>	Neurode	Neurode	Schlegel.	
Vorwerk Petersheide, <i>H.</i>	Grottkau	Neisse	Petersheide.	
Vorwiesen, <i>Dorfanth.</i>	Bunzlau	Bunzlau	Modlau.	
Vor-Winzig, <i>D., Rg.</i>	Wohlau	Winzig	Winzig.	
*Vossowska, <i>Bh., Ff.</i>	Gross-Strehlitz	Gross-Strehlitz	Postanstalt.	
Vosshütte, früheres <i>Hu.</i>	Rosenberg (Oberschlesien)	Kreuzburg (Oberschlesien)	Thule.	
Vosshütte, <i>Hw.</i>	Rosenberg (Oberschlesien)	Kreuzburg (Oberschlesien)	Kreuzburg (Oberschlesien).	

Namen der Ortschaften.	Kreis.	Amtsgerichts- bezirk.	Bestellungs- Postanstalt.	Berichtigungen.
W.				
Wabnitz, Ober- u. Nieder-, <i>Pfd., Rg., Zg.</i>	Oels (Schlesien)	Bernstadt (Schlesien)	Postanstalt (Wabnitz).	
Wachen (Neudorf), <i>D.</i>	Rothenburg (Oberlausitz)	Muskau	Muskau.	
Wachow, Alt-, <i>D.</i>	Rosenberg (Oberschlesien)	Rosenberg (Oberschlesien)	Rosenberg (Oberschlesien).	
Wachow, Neu-, <i>Kol., Zh.</i>	Rosenberg (Oberschlesien)	Rosenberg (Oberschlesien)	Rosenberg (Oberschlesien).	
Wachowitz, <i>D.</i>	Rosenberg (Oberschlesien)	Rosenberg (Oberschlesien)	Rosenberg (Oberschlesien).	
Wachsbleiche, <i>Ab.</i>	Neisse	Neisse	Neisse.	
Wachschenke, <i>Schk.</i>	Löwenberg (Schlesien)	Greiffenberg (Schlesien)	Greiffenberg (Schlesien).	
Wachsdorf, <i>D.</i>	Sagan	Sagan	Hertwigswaldau (Bz. Liegnitz).	
Wachsmann, <i>Hgr.</i>	Glatz	Glatz	Eisersdorf.	
Wachtelkunzendorf, <i>D.</i>	Neustadt (Oberschlesien)	Neustadt (Oberschlesien)	Postanstalt.	
Wackenanu, <i>D.</i>	Neustadt (Oberschlesien)	Neustadt (Oberschlesien)	Wiese (gräflich).	
Wäldchen, <i>Ab.</i>	Habelschwerdt	Landeck (Schlesien)	Neuwaldersdorf (Kr. Habel- schwerdt).	
Wäldchen, <i>Kol.</i>	Landeshut (Schlesien)	Landeshut (Schlesien)	Schwarzwaldau.	
Wäldchen, <i>Dorfanth.</i>	Steinau (Oder)	Steinau (Oder)	Köben.	
*Wäldchen, <i>D., Rg.</i>	Strehlen (Schlesien)	Strehlen (Schlesien)	Postanstalt.	
Wäldchen, <i>D.</i>	Waldenburg (Schlesien)	Waldenburg (Schlesien)	Charlottenbrunn.	
Wäldchen, <i>Ab.</i>	Waldenburg (Schlesien)	Nieder- wüstegiersdorf	Hausdorf (Kr. Waldenburg).	
Wällisch, <i>D.</i>	Sagan	Priebus	Priebus.	
Wängelmühle, <i>M.</i>	Rosenberg (Oberschlesien)	Rosenberg (Oberschlesien)	Sternalitz.	
Wärstübesser, <i>Fo.</i>	Sagan	Priebus	Freiwaldau (Bz. Liegnitz).	
Wärterbude 39 u. 40, <i>H.</i>	Steinau (Oder)	Steinau (Oder)	Thiemendorf (Bz. Breslau).	
Wärterhaus 674, <i>H.</i>	Neurode	Neurode	Mittelsteine.	
Wärterhaus 675, <i>H.</i>	Neurode	Neurode	Mittelsteine.	
Wättrisch, <i>D., Rg.</i>	Nimptsch	Nimptsch	Langenöls (Bz. Breslau).	
Wagenschre, <i>Zh.</i>	Leobschütz	Leobschütz	Mocker (Oberschlesien).	
Wahlstatt, <i>D.</i>	Liegnitz, Landkreis	Liegnitz	Postanstalt.	
Wahren, <i>≡ Kd., Zg.</i>	Wohlau	Wohlau	Dyhernfurth.	
Waidmannsheil, <i>Jgh.</i>	Bunzlau	Bunzlau	Waldau (Oberlausitz).	
Waissack, <i>≡ D., Rg.</i>	Leobschütz	Leobschütz	Branitz.	
Waldau (Oberlausitz), Ober-, Nieder-, <i>D., Rg., Zg.</i>	Bunzlau	Bunzlau	Postanstalt [Waldau (Oberlausitz)].	
*Waldau, <i>Familienhäuser, Eisen- bahnhaltestelle</i>	Görlitz, Landkreis	Görlitz	Waldau (Oberlausitz).	

Namen der Ortschaften.	Kreis.	Amtsgerichts- bezirk.	Bestellungs- Postanstalt.	Berichtigungen.
Waldau, <i>Kol.</i> , <i>Vw.</i>	Grottkau	Grottkau	Koppitz.	
Waldau, Neu-, <i>Kol.</i>	Grünberg (Schlesien)	Grünberg (Schlesien)	Grünberg (Schlesien).	
Waldau, <i>Kr.</i> , <i>M.</i>	Kreuzburg (Oberschlesien)	Konstadt	Wierschy.	
Waldau, <i>D.</i>	Liegnitz, Landkreis	Liegnitz	Liegnitz I.	
Waldau, Neu-, <i>D.</i> , <i>Rg.</i>	Sagan	Sagan	Postanstalt (Neuwaldau).	
Waldauer Hegerhaus, <i>Fo.</i>	Grottkau	Grottkau	Koppitz.	
Waldbauern, <i>Kol.</i> , <i>Hgr.</i>	Lublinitz	Lublinitz	Lublinitz.	
Walddorf, Ober-, Mittel- u. Nieder-, <i>D.</i>	Glatz	Reinerz	Rückers.	
Walddorf, <i>D.</i>	Rothenburg (Oberlausitz)	Muskau	Daubitz.	
Walddorf, <i>D.</i>	Sprottau	Sprottau	Waltersdorf (Bz. Liegnitz).	
Walde, <i>Kol.</i>	Falkenberg (Oberschlesien)	Falkenberg (Oberschlesien)	Falkenberg (Oberschlesien).	
Waldeck, <i>Kol.</i>	Lauban	Marklissa	Gerlachshain (Oberlausitz).	
Waldeck, <i>Kol.</i>	Neustadt (Oberschlesien)	Neustadt (Oberschlesien)	Steinau (Oberschlesien).	
Waldecke, <i>Fo.</i>	Trebnitz (Schlesien)	Trebnitz (Schlesien)	Sulau.	
Waldenburg, <i>Fo.</i>	Ratibor	Ratibor	Ratiborhammer.	
*Waldenburg (Schlesien), <i>St.</i>	Waldenburg (Schlesien)	Waldenburg (Schlesien)	Postanstalt.	
Waldenburg, Ober-, <i>D.</i>	Waldenburg (Schlesien)	Waldenburg (Schlesien)	Waldenburg (Schlesien).	
Waldgrund, <i>Kol.</i>	Neurode	Neurode	Ebersdorf (Kr. Neurode).	
Waldhäuser, <i>Kol.</i>	Falkenberg (Oberschlesien)	Falkenberg (Oberschlesien)	Falkenberg (Oberschlesien).	
Waldhäuser, <i>Ab.</i>	Görlitz, Landkreis	Görlitz	Rauscha.	
Waldhäuser (Sauhübel), <i>Ab.</i>	Görlitz, Landkreis	Görlitz	Rothenburg (Oberlausitz).	
Waldhäuser, <i>D.</i> , <i>Fo.</i>	Gross-Strehlitz	Gross-Strehlitz	Gross-Strehlitz.	
Waldhäuser, <i>Kol.</i>	Gross-Strehlitz	Gross-Strehlitz	Himmelwitz.	
Waldhäuser, <i>Kol.</i>	Guhrau (Bz. Breslau)	Guhrau (Bz. Breslau)	Kraschen (Kr. Guhrau).	
Waldhäuser bei Hirschberg, <i>Kol.</i>	Hirschberg (Schlesien)	Hirschberg (Schlesien)	Grunau (Bz. Liegnitz).	
Waldhäuser, <i>Kol.</i>	Kreuzburg (Oberschlesien)	Pitschen	Pitschen.	
Waldhäuser, <i>Kol.</i>	Löwenberg (Schlesien)	Löwenberg (Schlesien)	Hagendorf.	
Waldhäuser, <i>Hgr.</i>	Lublinitz	Lublinitz	Lissau.	
Waldhäuser, <i>Ab.</i>	Sagan	Sagan	Buchwald (Kr. Sagan).	
Waldhäuser bei Schützendorf, <i>Hgr.</i>	Grottkau	Ottmachau	Münsterberg (Schlesien).	
Waldhäuser, <i>Kol.</i>	Sprottau	Sprottau	Niederleschen.	
Waldhaus, <i>Fo.</i>	Bernstadt (Sachsen)	Bernstadt (Sachsen)	Gersdorf (Oberlausitz).	
Waldhaus, <i>H.</i>	Bunzlau	Bunzlau	Siegersdorf.	
Waldhaus, Ober- (Herrmanns- berg), <i>Fo.</i>	Bunzlau	Bunzlau	Siegersdorf.	
Waldhaus, <i>Gh.</i>	Hirschberg (Schlesien)	Schmiedeberg (Riesengebirge)	Brückenberg (Riesengebirge).	

Namen der Ortschaften.	Kreis.	Amtsgerichts- bezirk.	Bestellungs- Postanstalt.	Berichtigungen.
Waldhaus, <i>Fo.</i>	Löbau (Sachsen)	Bernstadt (Sachsen)	Gersdorf (Oberlausitz).	
Waldhaus, <i>H.</i>	Gross- Wartenberg	Festenberg	Goschütz.	
Waldhaus zu Sausenberg, <i>Ab.</i>	Rosenberg (Oberschlesien)	Rosenberg (Oberschlesien)	Kudoba (Oberschlesien).	
Waldhaus, Herzogl., <i>Fo.</i>	Sagan	Halbau	Halbau.	
Waldhaus, <i>Fo.</i>	Sprottau	Sprottau	Neuhammer (Queis).	
Waldheim, <i>Kol.</i>	Rybnik	Rybnik	Paruschowitz.	
Waldheim, <i>Fo.</i>	Rybnik	Rybnik	Paruschowitz.	
Waldhof bei Pickau, <i>Vw.</i>	Cosel (Schlesien)	Cosel (Schlesien)	Reinschdorf (Kr. Cosel).	
Waldhof, <i>Fo.</i>	Cosel (Schlesien)	Cosel (Schlesien)	Polnisch- Neukirch.	
Waldhof, <i>D., Zg.</i>	Rothenburg (Oberlausitz).	Niesky	Kodersdorf.	
Waldhof bei Norok, <i>Vw.</i>	Falkenberg (Oberschlesien)	Löwen (Schlesien)	Dambran.	
Waldhof, <i>Vw.</i>	Gross - Strehlitz	Leobschütz	Zyrowa.	
Waldhof, <i>Fo.</i>	Hoyerswerda	Ruhland	Bernsdorf (Oberlausitz).	
Waldhof, <i>Kol.</i>	Lublinitz	Lublinitz	Lubschau.	
Waldhof, <i>Vw., Ab.</i>	Lüben (Schlesien)	Lüben (Schlesien)	Lindhardt.	
Waldhof, <i>Vw.</i>	Namslau	Namslau	Strehlitz (Bz. Breslau).	
Waldhof, <i>Kol.</i>	Neisse	Ziegenhals	Ziegenhals.	
Waldhof, <i>Kol.</i>	Tarnowitz	Tarnowitz	Wieschowa.	
Waldhof-Grünwald, <i>Fo.</i>	Hoyerswerda	Ruhland	Wiednitz (Oberlausitz).	
Waldhof-Kaulwitz, <i>Vw.</i>	Namslau	Namslau	Buchelsdorf (Kr. Namslau).	
Walditz, Gross-, <i>D.</i>	Löwenberg (Schlesien)	Löwenberg (Schlesien)	Neujäschwitz.	
Walditz, Ober- u. Nieder-, = <i>D., Rg.</i>	Neurode	Neurode	Neurode.	
Waldkolonie, <i>Kol.</i>	Beuthen (Oberschlesien)	Königshütte (Oberschlesien)	Schwi- tochlowitz.	
Waldkretscham, <i>Kol.</i>	Kreuzburg (Oberschlesien)	Konstadt	Simmenau.	
Waldkretscham, <i>D.</i>	Militsch (Bz. Breslau)	Militsch (Bz. Breslau)	Wirschkowitz.	
Waldkrug, <i>H.</i>	Militsch (Bz. Breslau)	Militsch (Bz. Breslau)	Freyhan.	
Waldmühl, <i>D.</i>	Grünberg (Schlesien)	Grünberg (Schlesien)	Liebenzig.	
Waldmühle, <i>M.</i>	Gross - Strehlitz	Gross - Strehlitz	Sandowitz.	
Waldmühle, <i>M.</i>	Leobschütz	Leobschütz	Bladen.	
Waldmühle, <i>M.</i>	Oels (Schlesien)	Oels (Schlesien)	Kleinellguth.	
Waldmühle, <i>M.</i>	Ratibor	Ratibor	Krzanowitz.	
Waldmühle, <i>M.</i>	Ratibor	Ratibor	Tworkau.	
Waldmühle, <i>M.</i>	Wohlau	Winzig	Piskorsine.	
Waldmühlhäuser, <i>Kol.</i>	Bunzlau	Bunzlau	Gremsdorf (Bz. Liegnitz).	
Waldmühlhäuser, <i>Kol., M.</i>	Lauban	Seidenberg (Oberlausitz)	Bellnauendorf.	
Waldschäferei, <i>Schf.</i>	Oels (Schlesien)	Bernstadt (Schlesien)	Vielguth.	
Waldschänke, <i>Gh.</i>	Leobschütz	Leobschütz	Leobschütz.	
Waldschenke, <i>Gh.</i>	Rothenburg (Oberlausitz)	Niesky	Sproitz.	

Namen der Ortschaften.	Kreis.	Amtsgerichts- bezirk.	Bestellungs- Postanstalt.	Berichtigungen.
Waldschlösschen, <i>Schanketbl.</i>	Lauban	Seidenberg (Oberlausitz)	Schönberg (Oberlausitz).	
Waldschlösschen, <i>Schanketbl.</i>	Rothenburg (Oberlausitz)	Muskau	Rietschen.	
Waldschloss, <i>Gh.</i>	Bunzlau	Bunzlau	Bunzlau.	
Waldschloss, <i>Etbl.</i>	Militsch (Bz. Breslau)	Militsch (Bz. Breslau)	Militsch (Bz. Breslau).	
Waldschloss, <i>Gh.</i>	Rothenburg (Oberlausitz)	Niesky	Mücka (Oberlausitz).	
Waldschloss, <i>Etbl.</i>	Goldberg-Haynau	Goldberg (Schlesien)	Hermisdorf (Katzbach).	
Waldschloss (Waldvorwerk) bei Koslow, <i>Vw.</i>	Tost-Gleiwitz	Gleiwitz	Koslow.	
Waldstädtenfuss, <i>Kol.</i>	Kreuzburg (Oberschlesien)	Konstadt	Schönfeld (Bz. Oppeln).	
Waldstädtenvorwerk, <i>Vw.</i>	Kreuzburg (Oberschlesien)	Konstadt	Schönfeld (Bz. Oppeln).	
Waldstädt, <i>Kol.</i>	Bunzlau	Naumburg (Queis)	Waldau (Oberlausitz).	
Waldstein, <i>Rg., Anth., Gll., Fb.</i>	Glatz	Reinerz	Rückers.	
Waldstein, <i>Burg</i>	Glatz	Reinerz	Rückers.	
Waldtempel, <i>Schweizerei</i>	Habelschwerdt	Landeck (Schlesien)	Landeck (Schlesien).	
Waldvorwerk bei Ransern, <i>Vw.</i>	Breslau	Breslau	Oswitz.	
Waldvorwerk, <i>Vw.</i>	Brieg (Bz. Breslau)	Löwen (Schlesien)	Lossen.	
Waldvorwerk, <i>Kol.</i>	Bunzlau	Bunzlau	Kittlitztreben.	
Waldvorwerk bei Kostenthal, <i>Vw.</i>	Cosel (Schlesien)	Cosel (Schlesien)	Gnadenfeld.	
Waldvorwerk, <i>Vw.</i>	Glogau	Glogau	Rietschütz.	
Waldvorwerk, <i>D., Kol., Vw.</i>	Glogau	Glogau	Salisch.	
Waldvorwerk zu Osseg, <i>Kol., Vw.</i>	Grottkau	Grottkau	Osseg.	
Waldvorwerk (Abrutze), <i>Vw.</i>	Grünberg (Schlesien)	Kontopp	Kleinitz.	
Waldvorwerk, <i>D.</i>	Grünberg (Schlesien)	Kontopp	Kontopp.	
Waldvorwerk, <i>Vw.</i>	Grünberg (Schlesien)	Grünberg (Schlesien)	Saabor.	
Waldvorwerk 1, <i>Vw.</i>	Grünberg (Schlesien)	Grünberg (Schlesien)	Ochelhermsdorf.	
Waldvorwerk 2, <i>Vw.</i>	Grünberg (Schlesien)	Grünberg (Schlesien)	Ochelhermsdorf.	
Waldvorwerk 3, <i>Vw.</i>	Grünberg (Schlesien)	Grünberg (Schlesien)	Schweinitz (Bz. Liegnitz).	
Waldvorwerk, <i>D., Rg.</i>	Guhrau (Bz. Breslau)	Guhrau (Bz. Breslau)	Herrnlausitz.	
Waldvorwerk (zu Gross- Wiersewitz), <i>Vw., Fo.</i>	Guhrau (Bz. Breslau)	Herrnstadt	Schlaube.	
Waldvorwerk (zu Gabel), <i>Vw.</i>	Guhrau (Bz. Breslau)	Guhrau (Bz. Breslau)	Tschirnau.	
Waldvorwerk bei Deutsch- u. Polnisch-Würbitz, <i>Vw.</i>	Kreuzburg (Oberschlesien)	Konstadt	Poln. Würbitz.	
Waldvorwerk, <i>Vw.</i>	Löwenberg (Schlesien)	Löwenberg (Schlesien)	Hagendorf.	
Waldvorwerk, <i>Vw.</i>	Militsch (Bz. Breslau)	Militsch (Bz. Breslau)	Freyhan.	
Waldvorwerk (Jacobsdorfer Vorwerk), <i>Vw.</i>	Namslau	Namslau	Namslau.	

Namen der Ortschaften.	Kreis.	Amtsgerichts- bezirk.	Bestellungs- Postanstalt.	Berichtigungen.
Waldvorwerk, <i>Vw.</i> Waldvorwerk, <i>Kol.</i>	Oels (Schlesien) Ohlau	Oels (Schlesien) Ohlau	Briese (Kr. Oels). Laskowitz (Bz. Breslau).	
Waldvorwerk, <i>Vw.</i>	Oppeln	Carlsruhe (Schlesien)	Carlsruhe (Schlesien).	
Waldvorwerk, <i>Vw.</i>	Gross- Wartenberg	Gross- Wartenberg	Gross- Wartenberg.	
Waldvorwerk (genannt Graf Moltke), <i>G.</i>	Rothenburg (Oberlausitz)	Niesky	Rengersdorf (Oberlausitz).	
Waldvorwerk, <i>Vw.</i>	Steinau (Oder)	Steinau (Oder)	Kunzendorf [Kr. Steinau, (Oder)].	
Waldvorwerk, <i>Vw.</i> Waldvorwerk, <i>Vw.</i>	Wohlau Wohlau	Winzig Winzig	Winzig. Gimmel (Kr. Wohlau).	
Waldvorwerk (Waldschloss) bei Koslow, <i>Vw.</i>	Tost-Gleiwitz	Gleiwitz	Koslow.	
Waldvorwerk zu Raschewitz, <i>Vw.</i>	Trebnitz (Schlesien)	Trachenberg (Schlesien)	Stroppen.	
Waldvorwerk, <i>Vw.</i> Waldziegelei, <i>Zg.</i> Waldziegelei, <i>Zg.</i> Walhofengrube, <i>Gr.</i>	Wohlau Tarnowitz Lauban Beuthen (Oberschlesien)	Winzig Tarnowitz Lauban Beuthen (Oberschlesien)	Herrnstadt. Mikultschütz. Mittelsteinkirch. Beuthen (Oberschlesien).	
Walke, <i>M.</i>	Liegnitz, Landkreis	Liegnitz	Liegnitz 4 (Jauerstrasse).	
Walke, <i>Etbl.</i> Walke, <i>Fo.</i>	Lüben (Schlesien) Ohlau	Lüben (Schlesien) Ohlau	Lüben (Schlesien). Jeltsch (Kr. Ohlau).	
Walkemühle, <i>M.</i> Walkemühle, <i>M.</i> Walkemühle, <i>Kol., M.</i>	Leobschütz Oels (Schlesien) Gross- Wartenberg	Leobschütz Oels (Schlesien) Gross- Wartenberg	Sabschütz. Oels (Schlesien). Gross- Wartenberg.	
Walkemühle, <i>M.</i>	Gross- Wartenberg	Gross- Wartenberg	Schollendorf.	
Walkemühle, <i>M.</i>	Rybnik	Sohrau (Oberschlesien)	Sohrau (Oberschlesien).	
Walkemühle (Stenzelmühle), <i>M.</i>	Trebnitz (Schlesien)	Trebnitz (Schlesien)	Schlottau.	
Walkemühle zu Buschen gehörig, <i>M.</i> Walkemühle zu Wohlau gehörig, <i>M.</i> Walkmühle, <i>M.</i>	Wohlau Wohlau	Wohlau Wohlau	Herrn- motschelnitz. Wohlau.	
Walkmühle (Oelmühle), <i>M.</i>	Frankenstein (Schlesien)	Frankenstein (Schlesien)	Camenz (Schlesien), Ort.	
Walkmühle, <i>M.</i> Walkmühle, <i>M.</i> Walkmühle, <i>M.</i>	Grünberg (Schlesien) Leobschütz Jauer	Grünberg (Schlesien) Leobschütz Jauer	Schweinitz (Bz. Liegnitz). Leobschütz. Jauer.	
Wallendorf, <i>D., Dm.</i> Wallisfurth, <i>D., Rg.</i> Wallisfurth, Neu-, <i>Kol.</i> Wallishof, <i>Vw.</i> Walkawe, <i>D., Dm.</i>	Nimptsch Namslau Glatz Glatz Glatz Militsch (Bz. Breslau)	Nimptsch Namslau Glatz Glatz Glatz Militsch (Bz. Breslau)	Nimptsch. Noldau. Postanstalt. Wallisfurth. Glatz. Militsch (Bz. Breslau).	
Wallwitz, <i>D., Rg.</i>	Freystadt (Niederschlesien)	Freystadt (Niederschlesien)	Freystadt (Niederschlesien).	
Walspeck, <i>D.</i>	Rosenberg (Oberschlesien)	Rosenberg (Oberschlesien)	Rosenberg (Oberschlesien).	

Namen der Ortschaften.	Kreis.	Amtsgerichts- bezirk.	Bestellungs- Postanstalt.	Berichtigungen.
Waltdorf, <i>D.</i> Walter-Kronekhütte, <i>Hw.</i>	Neisse Kattowitz (Oberschlesien)	Neisse Myslowitz	Postanstalt. Schoppinitz.	
Waltersdorf, Gross- u. Klein-, <i>D.</i> Waltersdorf, Alt-, <i>D., Rg.</i>	Bolkenhain Habelschwerdt	Bolkenhain Habelschwerdt	Bolkenhain. Postanstalt (Altwaltersdorf).	
Waltersdorf, Neu-, <i>D.</i>	Habelschwerdt	Habelschwerdt	Postanstalt [Neuwaltersdorf (Kr. Habel- schwerdt)].	
Waltersdorf, <i>D., Kol.</i>	Löwenberg (Schlesien)	Lähn	Lähn.	
Waltersdorf, Klein-, <i>D.</i>	Oels (Schlesien)	Bernstadt (Schlesien)	Lampersdorf (Kr. Oels).	
Waltersdorf, <i>D.</i>	Schönau (Katzbach)	Hirschberg (Schlesien)	Kupferberg (Schlesien).	
*Waltersdorf (Bz. Liegnitz), <i>D., Bh.</i>	Sprottau	Sprottau	Postanstalt.	
Waltersdorf, Nieder-, <i>D.</i>	Waldenburg (Schlesien)	Friedland (Bz. Breslau)	Langwaltersdorf (Kr. Waldenburg, Schlesien).	
Walzen, <i>D.</i>	Neustadt (Oberschlesien)	Oberglogau	Postanstalt.	
Walzen, <i>Rg.</i>	Rosenberg (Oberschlesien)	Rosenberg (Oberschlesien)	Rosenberg (Oberschlesien).	
Walzok bei Cziasnan, <i>Fo.</i> Walzwerkcolonie, <i>Kol.</i>	Lublinitz Kattowitz (Oberschlesien)	Lublinitz Kattowitz (Oberschlesien)	Schierokau. Antonienhütte.	
Wammelwitz, <i>D.</i>	Strehlen (Schlesien)	Strehlen (Schlesien)	Steinkirche.	
Wammen, <i>D., Rg., Wssm.</i>	Strehlen (Schlesien)	Strehlen (Schlesien)	Steinkirche.	
Wanda, <i>Kol.</i>	Kattowitz (Oberschlesien)	Kattowitz (Oberschlesien)	Laurahütte.	
Wandgrube, <i>Stgr.</i>	Kattowitz (Oberschlesien)	Myslowitz	Brzezinka.	
Wandelhof, <i>G., Vw.</i>	Calau	Senftenberg (Lausitz)	Ruhland.	
Wandriss, Gross-, <i>Rg.</i>	Liegnitz, Landkreis	Liegnitz	Postanstalt (Grosswandriss).	
Wandritsch, \approx <i>D., Rg.</i> Wandrowietz, <i>Fo.</i>	Steinau (Oder) Ratibor	Steinau (Oder) Ratibor	Deichslau. Nendza.	
Wang bei Brückenberg, <i>Kirche,</i> <i>Schul- u. Pfarrh.</i>	Hirschberg (Schlesien)	Schmiedeberg (Riesengebirge)	Brückenberg (Riesengebirge).	
*Wangern, <i>D., Rg., M.</i> Wangern, Gross- u. Klein-, <i>D., Rg.</i> Wangersinawe, <i>D., Rg.</i>	Breslau Wohlau Militsch (Bz. Breslau)	Breslau Winzig Militsch (Bz. Breslau)	Postanstalt. Winzig. Sulau.	
Wanglewe, <i>D.</i>	Militsch (Bz. Breslau)	Trachenberg (Schlesien)	Trachenberg (Schlesien).	
Wanglewe, <i>D., Rg.</i> Wangten, Ober- u. Nieder-, <i>D., Rg.</i>	Wohlau Liegnitz, Landkreis	Winzig Parehwitz	Pakuswitz. Spitteldorf.	
Wanowitz, <i>D.</i> Wansen, <i>St.</i> Wansen, Alt-, \approx <i>D.</i> Warkotsch, <i>D., Rg.</i>	Leobschütz Ohlau Ohlau Strehlen (Schlesien)	Leobschütz Wansen Wansen Strehlen (Schlesien)	Postanstalt. Postanstalt. Wansen. Strehlen (Schlesien).	
Warlow, <i>D.</i>	Lublinitz	Guttentag	Guttentag.	

Namen der Ortschaften.	Kreis.	Amtsgerichts- bezirk.	Bestellungs- Postanstalt.	Berichtigungen.
Warlow, <i>Vw.</i>	Rosenberg (Oberschlesien)	Rosenberg (Oberschlesien)	Botzanowitz.	
Warmbrunn, <i>Bd., Rg.</i>	Hirschberg (Schlesien)	Hirschberg (Schlesien)	Postanstalt.	
Warmenthal, <i>Kol.</i>	Cosel (Schlesien)	Gnadenfeld	Poln. Neukirch.	
Warmunthau, <i>D.</i>	Cosel (Schlesien)	Cosel (Schlesien)	Gnadenfeld.	
Warmuntowitz, <i>D.</i>	Gross-Strehlitz	Gross-Strehlitz	Blotnitz.	
Warnsdorf, <i>Kol.</i>	Bunzlau	Naumburg (Queis)	Waldau (Oberlausitz).	
Warnsdorf, Neu-, <i>Kol.</i>	Lauban	Lauban	Friedersdorf (Kr. Lauban).	
Warschowitz, <i>D.</i>	Pless	Sohrau (Oberschlesien)	Postanstalt.	
Warschowitz, <i>Kol.</i>	Pless	Sohrau (Oberschlesien)	Warschowitz.	
Warsine, <i>Ab., Fl.</i>	Neumarkt (Schlesien)	Neumarkt (Schlesien)	Kleinbresa.	
Warteberg, <i>G.</i>	Wohlau	Wohlau	Riemberg.	
*Wartha, <i>St.</i>	Frankenstein (Schlesien)	Frankenstein (Schlesien)	Postanstalt.	
Wartha, <i>es D., Rg.</i>	Hoyerswerda	Hoyerswerda	Gross-Särchen (Kr. Hoyers- werda).	
Warthau, Alt- u. Neu-, <i>D., Kol.</i>	Bunzlau	Bunzlau	Postanstalt (Altwarthan).	
Warthau, Alt-, <i>Zeche, H.</i>	Bunzlau	Bunzlau	Thomaswaldau.	
Warthe, Neu-, <i>Kol.</i>	Guhrau (Bz. Breslau)	Guhrau (Bz. Breslau)	Guhrau (Bz. Breslau).	
Warthe, Klein-, <i>D.</i>	Neisse	Neisse	Neisse.	
Wartoglowietz, <i>Kol.</i>	Pless	Nicolai	Tichau.	
Warzeschinken, <i>Fo.</i>	Ratibor	Hultschin	Hultschin.	
Waschelwitz, <i>D.</i>	Neustadt (Oberschlesien)	Neustadt (Oberschlesien)	Zülz.	
Wassenburg, <i>M.</i>	Hoyerswerda	Hoyerswerda	Hoyerswerda.	
Wasserhebewerk bei Hugohütte	Tarnowitz	Tarnowitz	Tarnowitz.	
Wasserhebewerk	Breslau	Breslau	Grossmochbern.	
Wasserhebewerk, <i>Kgl.</i>	Zabrze	Zabrze	Zabrze.	
Wasserjentsch, <i>D., Rg.</i>	Breslau	Breslau	Reppline.	
Wassermühle bei Rösnitz, <i>M.</i>	Leobschütz	Katscher	Dirschel.	
Waterloogrube, <i>Stgr.</i>	Kattowitz (Oberschlesien)	Kattowitz (Oberschlesien)	Hohenloehütte.	
Watoglowitz, <i>Kol.</i>	Pless	Nicolai	Tichau.	
Wawock, <i>Kol.</i>	Rybnik	Rybnik	Rybnik.	
Wawrzizek, <i>Kol.</i>	Pless	Pless	Lonkau.	
Weberhäuser, <i>Kol.</i>	Rothenburg (Oberlausitz)	Rothenburg (Oberlausitz)	Rothenburg (Oberlausitz).	
Weckelwitz, <i>D.</i>	Glogau	Glogau	Schönau (Kr. Glogau).	
Weckeritz, <i>Dm.</i>	Glogau	Glogau	Glogau.	
Wedel, Neu-, <i>Kol.</i>	Oppeln	Kupp	Creutzburger- hütte.	
Wedelsdorf, <i>D.</i>	Gross- Wartenberg	Festenberg	Conradau.	
Wedelsdorfer Grenzhütte, <i>Fo.</i>	Gross- Wartenberg	Festenberg	Conradau.	
Wederau, <i>D., Rg.</i>	Bolkenhain	Bolkenhain	Falkenberg (Bz. Liegnitz).	
Wegemühle, <i>M.</i>	Lauban	Seidenberg (Oberlausitz)	Schönberg (Oberlausitz).	

Namen der Ortschaften.	Kreis.	Amtsgerichts- bezirk.	Bestellungs- Postanstalt.	Berichtigungen.
Wegemühle, <i>M.</i>	Sprottau	Sprottau	Neustädte (Bz. Liegnitz).	
Wegersdorf, <i>D.</i>	Gross- Wartenberg	Festenberg	Bukowine.	
Wegwärterhaus (Reichenbach- Neuroder Kunststrasse), <i>H.</i>	Frankenstein (Schlesien)	Frankenstein (Schlesien)	Weigelsdorf.	
Wegniersau, <i>Waldv.</i>	Glogau	Glogau	Gramschütz (Kr. Glogau).	
Wehlefronze, <i>D., Rg.</i>	Wohlau	Winzig	Pakuswitz.	
Wehliche, <i>D.</i>	Militsch (Bz. Breslau)	Militsch (Bz. Breslau)	Heinrichsdorf. (Bz. Breslau).	
Wehliche, <i>Fo.</i>	Militsch (Bz. Breslau)	Militsch (Bz. Breslau)	Gontkowitz.	
Wehliche-Gorke, <i>Kol.</i>	Militsch (Bz. Breslau)	Militsch (Bz. Breslau)	Heinrichsdorf (Bz. Breslau).	
Wehliche-Haide, <i>Kol.</i>	Militsch (Bz. Breslau)	Militsch (Bz. Breslau)	Heinrichsdorf (Bz. Breslau).	
Wehowitz, <i>D.</i>	Leobschütz	Katscher	Piltsch.	
Wehrau, <i>D., Rg.</i>	Bunzlau	Bunzlau	Klitschdorf.	
Wehrdorf, <i>D.</i>	Münsterberg (Schlesien)	Münsterberg (Schlesien)	Patschkau.	
Wehrhaus, <i>H.</i>	Bunzlau	Bunzlau	Bunzlau.	
Wehrse, <i>D., Rg. (Kgl. Remonte- Depot)</i>	Guhrau (Bz. Breslau)	Herrnstadt	Herrnstadt.	
Weiberkränke, <i>Etbl.</i>	Neumarkt (Schlesien)	Neumarkt (Schlesien)	Deutsch-Lissa.	
Weichau, Ober- u. Nieder-, <i>D., Rg.</i>	Freystadt (Niederschlesien)	Freystadt (Niederschlesien)	Postanstalt (Weichau).	
Weiche, <i>H.</i>	Wohlau	Wohlau	Kunzendorf [Kr. Steinau (Oder)].	
Weicherau, \approx <i>D., Rg.</i>	Neumarkt (Schlesien)	Neumarkt (Schlesien)	Neuhof (Schlesien).	
Wechnitz, <i>D.</i>	Glogau	Glogau	Dalkau.	
Weide, \approx <i>D., Rg.</i>	Breslau	Breslau	Hünern (Kr. Trebnitz).	
Weidemühle zu Strehlen, <i>M.</i>	Strehlen (Schlesien)	Strehlen (Schlesien)	Strehlen (Schlesien).	
Weidenbach, \approx <i>D., Rg., Schf., M.</i>	Oels (Schlesien)	Bernstadt (Schlesien)	Bernstadt (Schlesien).	
Weidenhof, <i>D., Dm., Vw., M.</i>	Breslau	Breslau	Schebitz.	
Weidenmühle, <i>M.</i>	Bolkenhain	Bolkenhain	Hohenfriedeberg.	
Weidenmühle, <i>M.</i>	Glatz	Glatz	Rengersdorf (Bz. Breslau).	
Weidenmühle, <i>M.</i>	Neurode	Wünschelburg	Tuntschendorf.	
Weidenpetersdorf, <i>D., jetzt Ober-Rohnstock</i>	Bolkenhain	Bolkenhain	Rohnstock.	
Weiderwitz, <i>D., Dm.</i>	Falkenberg (Oberschlesien)	Falkenberg (Oberschlesien)	Falkenberg (Oberschlesien).	
Weidich, <i>D.</i>	Grottkau	Otmachau	Friedenthal- Giesmannsdorf.	
Weidisch, Gross- u. Klein-, <i>D.</i>	Glogau	Glogau	Glogau.	
Weidmannsruh, <i>Vw.</i>	Hoyerswerda	Ruhland	Ortrand.	
Weigelsdorf, <i>Kol.</i>	Reichenbach (Schlesien)	Reichenbach (Schlesien)	Weigelsdorf.	
Weigelsdorf, \approx <i>Pfd.</i>	Münsterberg (Schlesien)	Münsterberg (Schlesien)	Kunzendorf (Kr. Münsterberg).	
Weigelsdorf, Gross-, <i>D., Dm.</i>	Oels (Schlesien)	Oels (Schlesien)	Postanstalt (Gross- weigelsdorf).	
Weigelsdorf, Klein-, <i>D., Dm.</i>	Oels (Schlesien)	Oels (Schlesien)	Grossweigelsdorf.	

Namen der Ortschaften.	Kreis.	Amtsgerichtsbezirk.	Bestellungs-Postanstalt.	Berichtigungen.
Weigelsdorf, <i>D., Rg.</i>	Reichenbach (Schlesien)	Reichenbach (Schlesien)	Postanstalt.	
Weigeltsche Ziegelei, <i>Zg.</i>	Freystadt (Niederschlesien)	Beuthen (Oder)	Beuthen (Oder).	
Weigersdorf, <i>≡ D., Bgw.</i>	Rothenburg (Oberlausitz)	Niesky	Niederölsa.	
Weigwitz, <i>D.</i>	Breslau	Breslau	Rothsürben.	
Weigwitz, <i>D., Dm.</i>	Ohlau	Wansen	Wansen.	
Weihmühle, <i>M.</i>	Ohlau	Ohlau	Wansen.	
Weihrichsberg, <i>Etbl.</i>	Hirschberg (Schlesien)	Hirschberg (Schlesien)	Warnbrunn.	
Weinackerei, <i>Ab.</i>	Frankenstein (Schlesien)	Frankenstein (Schlesien)	Peterwitz (Bz. Breslau).	
Weinberg, <i>Hegerhaus</i>	Ratibor	Hultschin	Hultschin.	
Weinberg-Vorwerk, <i>Vw.</i>	Glogau	Glogau	Glogau.	
Weinberg, <i>Fo.</i>	Gross-Strehlitz	Gross-Strehlitz	Gross-Strehlitz.	
Weinberg, <i>D.</i>	Liegnitz, Landkreis	Liegnitz	Kroitsch.	
Weinberg, <i>Etbl.</i>	Hirschberg (Schlesien)	Hirschberg (Schlesien)	Herischdorf.	
Weinberg, Ober- u. Nieder-, <i>D., Anth. von Braunau</i>	Löwenberg (Schlesien)	Löwenberg (Schlesien)	Löwenberg (Schlesien).	
Weinberg, <i>Kol.</i>	Lüben (Schlesien)	Lüben (Schlesien)	Koslitz (Schlesien).	
Weinberg, <i>D., Rg.</i>	Nimptsch	Zobten (Bz. Breslau)	Jordansmühl.	
Weinberg, <i>Vw.</i>	Oels (Schlesien)	Bernstadt (Schlesien)	Lampersdorf (Kr. Oels).	
Weinberg, <i>Wh.</i>	Ohlau	Ohlau	Ohlau.	
Weinberg, <i>Hgr.</i>	Oppeln	Carlsruhe (Schlesien)	Carlsruhe (Schlesien).	
Weinberg, <i>D., Vw.</i>	Gross- Wartenberg	Gross- Wartenberg	Gross- Wartenberg.	
Weinberg, <i>Vw.</i>	Ratibor	Hultschin	Hultschin.	
Weinberg, <i>G., Fo.</i>	Rothenburg (Oberlausitz)	Muskau	Muskau.	
Weingasse, <i>D.</i>	Neustadt (Oberschlesien)	Oberglogau	Oberglogau.	
Weinhaus zu Kalthaus, <i>Ab.</i>	Jauer	Jauer	Grossrosen.	
Weinhäuser bei Profen, <i>Ab.</i>	Jauer	Jauer	Jauer.	
Weisdorf, <i>D.</i>	Ohlau	Ohlau	Gusten (Bz. Breslau).	
Weissbach, Alt-, <i>D.</i>	Landeshut (Schlesien)	Landeshut (Schlesien)	Blasdorf (Bz. Liegnitz).	
Weissbach, Neu-, <i>D.</i>	Landeshut (Schlesien)	Landeshut (Schlesien)	Pfaffendorf [Kr. Landeshut (Schlesien)].	
Weissbach, Alt-, <i>Fo.</i>	Landeshut (Schlesien)	Liebau (Schlesien)	Michelsdorf (Bz. Liegnitz).	
Weissbachthal, <i>Kol.</i>	Hirschberg (Schlesien)	Hermsdorf (Kynast)	Schreiberhau. 1.	
Weissbrodt, <i>D.</i>	Habelschwerdt	Habelschwerdt	Habelschwerdt.	
Weiss-Collm, <i>D., Rg., Fo.</i>	Hoyerswerda	Hoyerswerda	Lohsa.	
Weissdorf, <i>D.</i>	Falkenberg (Oberschlesien)	Löwen (Schlesien)	Schurgast.	
Weisse Berg, <i>Fo., Zh.</i>	Frankenstein (Schlesien)	Reichenstein	Reichenstein.	

Namen der Ortschaften.	Kreis.	Amtsgerichts- bezirk.	Bestellungs- Postanstalt.	Berichtigungen.
Weisse Giebel, <i>H.</i>	Gross- Wartenberg	Gross- Wartenberg	Gross- Wartenberg.	
Weisse Hof zum Rg. Mittelpeilau, <i>Dm.</i>	Reichenbach (Schlesien)	Reichenbach (Schlesien)	Reichenbach (Schlesien), Stadt.	
Weissmühle, <i>Kol.</i>	Reichenbach (Schlesien)	Reichenbach (Schlesien)	Weigelsdorf.	
Weissenhof, <i>D.</i>	Liegnitz, Landkreis	Liegnitz	Liegnitz 1.	
Weissenleipe, <i>D., Rg.</i>	Liegnitz, Landkreis	Liegnitz	Grossbaudiss.	
Weissenrode, <i>D.</i>	Liegnitz, Landkreis	Liegnitz	Liegnitz 4 (Jauerstrasse).	
Weissensee, <i>D.</i>	Oels (Schlesien)	Oels (Schlesien)	Grossgraben.	
Weisshof, <i>Kol., Vw.</i>	Rybnik	Rybnik	Rauden (Bz. Oppeln).	
Weissholz, <i>D., Rg.</i>	Glogau	Glogau	Postanstalt.	
Weissig, <i>D., Vw.</i>	Crossen (Oder)	Crossen (Oder)	Grossreichenau.	
Weissig, <i>D., Rg.</i>	Hoyerswerda	Hoyerswerda	Lohsa.	
Weissig, <i>≡ D.</i>	Sprottau	Sprottau	Jacobsdorf (Bz. Liegnitz).	
Weissig, <i>D., Rg.</i>	Steinau (Oder)	Steinau (Oder)	Raudten (Bz. Breslau), Bahnhof.	
Weisskeisel-Kaupen, <i>Ab.</i>	Rothenburg (Oberlausitz)	Muskau	Keula (Schlesien).	
Weisskeisel, <i>D., Ab., Fo.</i>	Rothenburg (Oberlausitz)	Muskau	Keula (Schlesien).	
Weisskirschdorf, <i>D.</i>	Schweidnitz	Schweidnitz	Pilzen (Schlesien).	
Weissstein, <i>D.</i>	Waldenburg (Schlesien)	Waldenburg (Schlesien)	Postanstalt.	
Weissstein, Neu-, <i>Kol., von 25—35</i>	Waldenburg (Schlesien)	Waldenburg (Schlesien)	Waldenburg (Schlesien).	
Weissstein, Neu-, <i>Kol., von 1—25</i>	Waldenburg (Schlesien)	Waldenburg (Schlesien)	Altwasser.	
Weissstein, <i>Ab.</i>	Waldenburg (Schlesien)	Waldenburg (Schlesien)	Altwasser.	
Weissvorwerk, <i>Vw.</i>	Bunzlau	Bunzlau	Tiefenfurt.	
Weisswasser, <i>D.</i>	Habelschwerdt	Habelschwerdt	Kieslingswalde (Kr. Habel- schwerdt).	
*Weisswasser (Oberlausitz), <i>D., Vw., Fo., Bh.</i>	Rothenburg (Oberlausitz)	Muskau	Postanstalt.	
Weisswiese, <i>Fo.</i>	Cosel (Schlesien)	Cosel (Schlesien)	Kandrzin.	
Weistritz, Alt-, <i>D.</i>	Habelschwerdt	Habelschwerdt	Postanstalt (Altweistritz).	
Weistritz, Neu-, <i>≡ D.</i>	Habelschwerdt	Habelschwerdt	Altweistritz.	
Weistritz, Ober-, <i>D., Dm.</i>	Schweidnitz	Schweidnitz	Postanstalt (Oberweistritz).	
Weite Gut (Paulinum) zu Hirschberg, <i>Etbl.</i>	Hirschberg (Schlesien)	Hirschberg (Schlesien)	Hirschberg (Schlesien).	
Weite Mühle, <i>M.</i>	Grünberg (Schlesien)	Grünberg (Schlesien)	Grünberg (Schlesien).	
Weitengrund, <i>Kol.</i>	Neurode	Neurode	Ludwigsdorf (Kr. Neurode).	
Weitzenberg, <i>D.</i>	Neisse	Neisse	Gross-Neundorf (Bz. Oppeln).	
Weizenrodau, <i>D., Fb.</i>	Schweidnitz	Schweidnitz	Postanstalt.	
Weilkunt, <i>Vw.</i>	Ratibor	Ratibor	Lubom (Oberschlesien).	
Welkersdorf, Ober- <i>≡</i> Mittel- u. Nieder-, <i>D.</i>	Löwenberg (Schlesien)	Löwenberg (Schlesien)	Schosdorf.	

Namen der Ortschaften.	Kreis.	Amtsgerichts- bezirk.	Bestellungs- Postanstalt.	Berichtigungen.
Welkersdorfer Kalkofen, <i>Kalkbrennerei</i> Welchen, <i>Kol.</i>	Löwenberg (Schlesien) Neurode	Löwenberg (Schlesien) Glatz	Schosdorf. Eckersdorf (Kr. Neurode).	
Wellenhof, <i>D.</i> Weltende, <i>Fb.</i>	Neisse Hirschberg (Schlesien)	Neisse Hirschberg (Schlesien)	Mittelneuland. Hirschberg (Schlesien).	
Wembowitz, <i>D.</i>	Militsch (Bz. Breslau)	Militsch (Bz. Breslau)	Kraschnitz.	
Wenziowitz, <i>Kol.</i>	Namslau	Namslau	Bankwitz.	
Wendisch - Hermsdorf, <i>D.</i> , <i>Kol., Ab.</i>	Sagan	Priebus	Priebus.	
Wendisch - Musta, <i>D.</i>	Görlitz, Landkreis	Görlitz	Nikrisch.	
Wendisch - Ossig, <i>D.</i>	Rosenberg (Oberschlesien)	Rosenberg (Oberschlesien)	Kudoba (Oberschlesien).	
Wendrin, <i>D.</i>	Rosenberg (Oberschlesien)	Rosenberg (Oberschlesien)	Kudoba (Oberschlesien).	
Wendringer Forsthaus, <i>Fo.</i>	Guhrau (Bz. Breslau)	Guhrau (Bz. Breslau)	Schabenaу.	
Wendzin, \approx <i>D.</i>	Lublinitz	Lublinitz	Schierokau.	
Wengeln, <i>D.</i> , <i>Rg.</i> , <i>Zg.</i>	Lüben (Schlesien)	Lüben (Schlesien)	Jacobsdorf (Bz. Liegnitz).	
Wengern, <i>D.</i>	Oppeln	Oppeln	Königshuld.	
Wenig - Lessen, <i>D.</i>	Grünberg (Schlesien)	Grünberg (Schlesien)	Grosslessen.	
Wenigmohnau, \approx <i>D.</i>	Schweidnitz	Zobten (Bz. Breslau)	Mettkau.	
Wenig - Nossen, <i>D.</i> , <i>Rg.</i>	Münsterberg (Schlesien)	Münsterberg (Schlesien)	Münsterberg (Schlesien).	
Wenig - Rackwitz, \approx <i>D.</i>	Löwenberg (Schlesien)	Löwenberg (Schlesien)	Kesselsdorf (Schlesien).	
Wenigtreiben, <i>D.</i>	Bunzlau	Bunzlau	Kittlitztreben.	
Wenigwalditz, <i>D.</i>	Löwenberg (Schlesien)	Löwenberg (Schlesien)	Ottendorf (Schlesien).	
Wensewitz, <i>D.</i> , <i>Rg.</i>	Militsch (Bz. Breslau)	Militsch (Bz. Breslau)	Freyhan.	
Wenzelshain, <i>Gr.</i>	Neurode	Neurode	Hausdorf (Kr. Neurode).	
Wenzlowitz, <i>Kol.</i>	Kattowitz (Oberschlesien)	Königshütte (Oberschlesien)	Chorzow.	
Werda, <i>D.</i> , <i>Rg.</i> , <i>Ab.</i>	Rothenburg (Oberlausitz)	Muskau	Rietschen.	
Werdeck, <i>D.</i>	Glatz	Glatz	Kunzendorf (Kr. Habelschwerdt).	
Werdeck, <i>D.</i>	Rothenburg (Oberlausitz)	Priebus	Priebus.	
Werdecker - Feldhäuser, <i>Hgr.</i>	Glatz	Glatz	Niederhamnsdorf (Bz. Breslau).	
Werdecker - Hain, <i>Ab.</i>	Glatz	Glatz	Kunzendorf (Kr. Habelschwerdt).	
Werdenberg, Neu -, <i>Vw.</i>	Ratibor	Ratibor	Köberwitz (Bz. Oppeln).	
Werdermühle, <i>G.</i>	Trebmitz (Schlesien)	Trebmitz (Schlesien)	Domnowitz.	
Werdervorwerk, <i>Kol.</i>	Wohlau	Wohlau	Grosskreidel.	
Werdorf, \approx <i>D.</i> , <i>Rg.</i> , <i>Schf.</i>	Trebmitz (Schlesien)	Trebmitz (Schlesien)	Trebmitz (Schlesien).	
Wernerau (Lissok), <i>H.</i>	Gross-Strehlitz	Gross-Strehlitz	Gross - Strehlitz.	

Namen der Ortschaften.	Kreis.	Amtsgerichts- bezirk.	Bestellungs- Postanstalt.	Berichtigungen.
Wernersdorf, \approx D., Rg.	Bolkenhain	Bolkenhain	Merzdorf (Kr. Bolkenhain).	
Wernersdorf, Neu-, Kol.	Bolkenhain	Bolkenhain	Merzdorf (Kr. Bolkenhain).	
Wernersdorf, D.	Hirschberg (Schlesien)	Hermisdorf (Kynast)	Petersdorf (Riesengebirge).	
*Wernersdorf, D., Zh.	Leobschütz	Leobschütz	Babitz.	
*Wernersdorf, Haltestelle	Leobschütz	Leobschütz	Babitz.	
Wernersdorf, \approx D., Rg., Zg.	Schweidnitz	Zobten (Bz. Breslau)	Rogau-Rosenau.	
Wersingawe, D., Rg., Ab.	Wohlau	Wohlau	Polgsen.	
Weschelle, D.	Falkenberg (Oberschlesien)	Falkenberg (Oberschlesien)	Falkenberg (Oberschlesien).	
Weschkau, D., Zg.	Guhrau (Bz. Breslau)	Guhrau (Bz. Breslau)	Seitsch (Schlesien).	
Wescholke, D., M.	Gross- Wartenberg	Festenberg	Festenberg.	
Wescholke-Forsthaus, Fo.	Gross- Wartenberg	Festenberg	Goschütz.	
Wesendorf, D.	Kreuzburg (Oberschlesien)	Kreuzburg (Oberschlesien)	Ludwigsdorf. (Oberschlesien).	
Wesole, Kol.	Tost-Gleiwitz	Gleiwitz	Kieferstädtel.	
Wesolle, Kol.	Rosenberg (Oberschlesien)	Rosenberg (Oberschlesien)	Thule.	
Wessig, D.	Breslau	Breslau	Klettendorf- Hartlieb.	
Wessola, Kol.	Lublinitz	Lublinitz	Lublinitz.	
Wessola, Kol.	Neustadt (Oberschlesien)	Oberglogau	Körnitz.	
Wessola, G.	Tost-Gleiwitz	Tarnowitz	Tworog.	
Wessole, Kol.	Kreuzburg (Oberschlesien)	Konstadt	Simmenau.	
Wessolla, Fo.	Kattowitz (Oberschlesien)	Myslowitz	Brzezinka.	
Wessolla, D., Fo.	Pless	Myslowitz	Brzezinka.	
Wessolla, D., Vw.	Tarnowitz	Tarnowitz	Mikultschütz.	
Westend, Anth.	Waldenburg (Schlesien)	Waldenburg (Schlesien)	Hermisdorf (Bz. Breslau).	
Wettschütz, \approx D., Rg.	Glogau	Glogau	Pürschen.	
Wichelsdorf, D., Kol.	Sprottau	Sprottau	Sprottau.	
Wichrau, \approx D.	Rosenberg (Oberschlesien)	Rosenberg (Oberschlesien)	Botzanowitz.	
Wickendorf, \approx D.	Schweidnitz	Schweidnitz	Altjauernick.	
Widawe, Kol.	Gross- Wartenberg	Gross- Wartenberg	Gross- Wartenberg.	
Widawemühle, M.	Gross- Wartenberg	Gross- Wartenberg	Stradam.	
Wideramühle, M.	Tost-Gleiwitz	Gleiwitz	Preiswitz.	
Widow bei Makau, Vw.	Ratibor	Ratibor	Grosspeterwitz (Bz. Oppeln).	
Widrowitz, D.	Neustadt (Oberschlesien)	Oberglogau	Oberglogau.	
Wiechulla (Goble), Kol.	Oppeln	Oppeln	Oppeln.	
Wieczorek, M.	Rosenberg (Oberschlesien)	Rosenberg (Oberschlesien)	Kostellitiz.	
Wieczorke, M.	Gross- Wartenberg	Festenberg	Conradau.	
Wiedemuth, G.	Freystadt (Niederschlesien)	Freystadt (Niederschlesien)	Freystadt (Niederschlesien).	
*Wiednitz, D., Bh.	Hoyerswerda	Hoyerswerda	Postanstalt.	
Wiednitz, Neu-, Kol.	Hoyerswerda	Hoyerswerda	Wiednitz.	

Namen der Ortschaften.	Kreis.	Amtsgerichts- bezirk.	Bestellungs- Postanstalt.	Berichtigungen.
Wiedrowitz, <i>Hgr.</i>	Neustadt (Oberschlesien)	Oberglogau	Oberglogau.	
Wiegelsdorf, Dorftheil von Karchowitz, <i>Hgr.</i>	Tost-Gleiwitz	Peiskretscham	Peiskretscham.	
Wiegön, <i>Kol.</i>	Cosel (Schlesien)	Oberglogau	Walzen.	
Wiegenschütz, \approx <i>D.</i>	Cosel (Schlesien)	Cosel (Schlesien)	Cosel (Schlesien).	
Wiekiers, <i>H.</i>	Tost-Gleiwitz	Tarnowitz	Langendorf (Kr. Gleiwitz).	
Wielepole, <i>Kol.</i>	Oppeln	Kupp	Poppelau.	
Wielepole-Pilchowitz, <i>D.</i>	Rybnik	Rybnik	Pilchowitz.	
Wielepole, Königl., <i>D.</i>	Rybnik	Rybnik	Rybnik.	
Wielgy, <i>D.</i>	Gross- Wartenberg	Neumittelwalde	Heinrichsdorf (Bz. Breslau).	
Wielmirzowitz, <i>D.</i>	Cosel (Schlesien)	Cosel (Schlesien)	Deschowitz.	
Wielnoreck, <i>Vw.</i>	Lublinitz	Lublinitz	Lublinitz.	
Wiendorf, Alt- und Neu-, <i>D.</i>	Leobschütz	Leobschütz	Steubendorf (Kr. Leobschütz).	
Wienskowitz, <i>D.</i>	Rosenberg (Oberschlesien)	Landsberg (Oberschlesien)	Landsberg (Oberschlesien).	
Wiensowitz, <i>M.</i>	Cosel (Schlesien)	Cosel (Schlesien)	Gnadenfeld.	
Wierischau, <i>D.</i>	Schweidnitz	Schweidnitz	Kreisau.	
Wiersbel, \approx <i>D.</i>	Falkenberg (Oberschlesien)	Friedland (Oberschlesien)	Lamsdorf.	
Wiersbel (Forsthaus Praschma), <i>Fo.</i>	Falkenberg (Oberschlesien)	Friedland (Bz. Oppeln)	Friedland (Bz. Oppeln).	
Wiersbie, <i>D.</i>	Lublinitz	Lublinitz	Lublinitz.	
Wierschlesche, <i>D., Oföst.</i>	Gross-Strehlitz	Gross-Strehlitz	Himmelwitz.	
Wierschy, <i>D.</i>	Rosenberg (Oberschlesien)	Kreuzburg (Oberschlesien)	Postanstalt.	
Wiersebenne, <i>D., Rg.</i>	Militsch (Bz. Breslau)	Trachenberg (Schlesien)	Bargen (Schlesien).	
Wiersewitz, Gross-, \approx <i>D., Rg.</i>	Guhrau (Bz. Breslau)	Herrnstadt	Herrnstadt.	
Wiersewitz, Neu- u. Klein-, \approx <i>D., Rg.</i>	Guhrau (Bz. Breslau)	Herrnstadt	Herrnstadt.	
Wiersewitz, Heidevorwerk, <i>Vw.</i>	Guhrau (Bz. Breslau)	Herrnstadt	Herrnstadt.	
Wierzniok, <i>G.</i>	Gross- Wartenberg	Gross- Wartenberg	Stradam.	
Wiesa, Ober- und Nieder-, <i>D., Rg.</i>	Lauban	Greiffenberg (Schlesien)	Greiffenberg (Schlesien).	
Wiesa (Wiese), <i>D., Rg., M.</i>	Rothenburg (Oberlausitz)	Niesky	Rengersdorf (Oberlausitz).	
Wiesau, <i>D., Rg.</i>	Bolkenhain	Bolkenhain	Bolkenhain.	
Wiesau, <i>D., Rg.</i>	Bunzlau	Bunzlau	Bunzlau.	
Wiesau, \approx <i>D., Rg., Fo.</i>	Glatz	Glatz	Gabersdorf (Kr. Glatz).	
Wiesau, <i>D., Rg.</i>	Glogau	Glogau	Postanstalt [Wiesau (Kr. Glogau)].	
Wiesau, <i>D., Rg.</i>	Neisse	Neisse	Kalkau.	
Wiesau, <i>D.</i>	Sagan	Halbau	Postanstalt [Wiesau (Kr. Sagan)].	
Wiesau, <i>Zh.</i>	Glogau	Glogau	Klopschen.	
Wiesauer Häuser, <i>Kol.</i>	Glatz	Glatz	Gabersdorf (Kr. Glatz).	
Wieschonder, <i>Ab.</i>	Lublinitz	Guttentag	Schierokau.	
Wieschowa, <i>D.</i>	Tarnowitz	Tarnowitz	Postanstalt.	

Namen der Ortschaften.	Kreis.	Amtsgerichts- bezirk.	Bestellungs- Postanstalt.	Berichtigungen.
Wiese, Neu-, \approx D.	Goldberg-Haynau	Goldberg (Schlesien)	Pilgramsdorf.	
Wiese, Neu-, D.	Hoyerswerda	Hoyerswerda	Hoyerswerda.	
Wiese (gräflich), D.	Neustadt (Oberschlesien)	Neustadt (Oberschlesien)	Postanstalt	
Wiese (Wiesa), D., Rg., M.	Rothenburg (Oberlausitz)	Niesky	Rengersdorf (Oberlausitz).	
Wiese (Kr. Trebnitz), D., Rg.	Trebnitz (Schlesien)	Trebnitz (Schlesien)	Postanstalt.	
Wiesegrade, \approx D., Dm.	Oels (Schlesien)	Oels (Schlesien)	Oels (Schlesien).	
Wiese-Kotzem, Kol., Vw.	Neustadt (Oberschlesien)	Neustadt (Oberschlesien)	Neustadt (Oberschlesien).	
Wiesemühle, M.	Gross- Wartenberg	Gross- Wartenberg	Rudelsdorf (Bz. Breslau).	
Wiesen bei Frei-Kadlub, W.	Rosenberg (Oberschlesien)	Rosenberg (Oberschlesien)	Zembowitz.	
Wiesenberg, D.	Bolkenhain	Bolkenhain	Hohenfriedeberg.	
Wiesengrund, Kol.	Pless	Pless	Lonkau.	
Wiesenhäuser, Ab.	Neurode	Neurode	Volpersdorf.	
Wiesenhäuser, Hgr.	Hirschberg (Schlesien)	Hirschberg (Schlesien)	Altkemnitz (Riesengebirge).	
Wiesenhäuser, Kol.	Löwenberg (Schlesien)	Lähn	Lähn.	
Wiesenhäuser, Kol.	Neurode	Glatz	Niederrathen.	
Wiesenhäuser, Kol.	Sprottau	Sprottau	Sprottau.	
Wiesenhof, Vw.	Gross - Strehlitz	Ujest	Salesche.	
Wiesenhof, Vw.	Münsterberg (Schlesien)	Münsterberg (Schlesien)	Münsterberg (Schlesien).	
Wiesenhof, Kol.	Ratibor	Ratibor	Nendza.	
Wiesenkalkhaus, Ab.	Bolkenhain	Bolkenhain	Langhelwigsdorf.	
Wiesenkretscham, Gh., G.	Schweidnitz	Freiburg (Schlesien)	Kunzendorf (Kr. Schweidnitz).	
Wiesennühle zu Florsdorf, M.	Görlitz, Landkreis	Görlitz	Sohra (Kr. Görlitz).	
Wiesennühle bei Niecha, M.	Görlitz, Landkreis	Görlitz	Nikrisch.	
Wiesennühle bei Tscheschorf, M.	Grottkau	Ottmachau	Gläsendorf (Kr. Grottkau).	
Wiesennühle bei Lobris, M.	Jauer	Jauer	Lobris.	
Wiesennühle zu Peterwitz, M.	Jauer	Jauer	Jauer.	
Wiesennühle bei Ratsch, M.	Leobschütz	Katscher	Katscher.	
Wiesennühle, M.	Liegnitz, Landkreis	Liegnitz	Arnsdorf (Kr. Liegnitz).	
Wiesennühle, M.	Löwenberg (Schlesien)	Löwenberg (Schlesien)	Kesselsdorf.	
Wiesennühle, M.	Schweidnitz	Schweidnitz	Grosswierau.	
Wiesennühle, H.	Schweidnitz	Freiburg (Schlesien)	Sorgau.	
Wiesennühle, M.	Trebnitz (Schlesien)	Trachenberg (Schlesien)	Trebnitz (Schlesien).	
Wiesenschenke, Schk.	Löwenberg (Schlesien)	Greiffenberg (Schlesien)	Schosdorf.	
Wiesenthal, Ober- \approx u. Nieder-, D.	Löwenberg (Schlesien)	Lähn	Lähn.	
Wiesenthal, Nieder-, \approx D., Dm.	Militsch (Bz. Breslau)	Militsch (Bz. Breslau)	Gontkowitz.	
Wiesenthal, Ober-, D., Rg.	Militsch (Bz. Breslau)	Militsch (Bz. Breslau)	Sulmierzyce.	
Wiesenthal, D.	Münsterberg (Schlesien)	Münsterberg (Schlesien)	Heinrichau (Bz. Breslau).	
Wiesenthal, Kol.	Neurode	Neurode	Schlegel.	

Namen der Ortschaften.	Kreis.	Amtsgerichts- bezirk.	Bestellungs- Postanstalt.	Berichtigungen.
Wiesenwärterei (zu Heinzendorf) <i>Hgr.</i>	Guhrau (Bz. Breslau)	Guhrau (Bz. Breslau)	Kraschen.	
Wiese - Pauliner, <i>Hgr.</i>	Neustadt (Oberschlesien)	Oberglogau	Oberglogau.	
Wiestrzica, <i>Jgh.</i>	Lublinitz	Guttentag	Guttentag.	
Wietaschhaus, <i>Ab.</i>	Sagan	Sagan	Eisenberg (Kr. Sagan).	
Wigandsthal, <i>Mfl.</i>	Lauban	Marklissa	Postanstalt.	
Wigode, <i>Kol.</i>	Namslau	Namslau	Reichthal.	
Wigon, <i>Kol.</i>	Gross- Wartenberg	Festenberg	Goschütz.	
Wikoline, \approx <i>D., Rg., Fb.</i>	Guhrau (Bz. Breslau)	Herrnstadt	Herrnstadt.	
Wikoliner Waldvorwerk, <i>Vw.</i>	Guhrau (Bz. Breslau)	Herrnstadt	Herrnstadt.	
Wilce, <i>M.</i>	Rosenberg (Oberschlesien)	Rosenberg (Oberschlesien)	Rosenberg (Oberschlesien).	
Wilchwa, <i>D., Vw., Ab.</i>	Rybnik	Loslau	Loslau.	
Wilczek, <i>Hgr.</i>	Rybnik	Loslau	Loslau.	
Wilczekgehöft, <i>Hgr.</i>	Zabrze	Zabrze	Orzesche.	
Wildbahn, <i>D.</i>	Militsch (Bz. Breslau)	Militsch (Bz. Breslau)	Gontkowitz.	
Wildbahn, <i>Hgr.</i>	Militsch (Bz. Breslau)	Militsch (Bz. Breslau)	Gontkowitz.	
Wildbahn - Heidau, <i>Kol.</i>	Militsch (Bz. Breslau)	Militsch (Bz. Breslau)	Gontkowitz.	
Wildborse, <i>Vw.</i>	Grünberg (Schlesien)	Grünberg (Schlesien)	Liebenzig.	
Wildeck, <i>Fo.</i>	Rybnik	Rybnik	Rauden (Bz. Oppeln).	
Wildegans (Abbau Krainsdorf), <i>Kol.</i>	Neurode	Neurode	Neurode.	
Wildenstein - Seegengrube, <i>Gr.</i>	Kattowitz (Oberschlesien)	Myslowitz	Schoppinitz.	
Wildgrund, <i>D.</i>	Neustadt (Oberschlesien)	Neustadt (Oberschlesien)	Ziegenhals.	
Wildmeisterei, <i>Fo.</i>	Pless	Pless	Kobier.	
*Wildschütz, \approx <i>D., Bh., Chh.</i>	Liegnitz, Landkreis	Liegnitz	Kroitich.	
Wildschütz, \approx <i>D.</i>	Oels (Schlesien)	Oels (Schlesien)	Hundsfeld.	
Wilhelminengrube, <i>Gr.</i>	Beuthen (Oberschlesien)	Beuthen (Oberschlesien)	Scharley.	
Wilhelminenhütte bei Modlau, <i>Hw.</i>	Bunzlau	Bunzlau	Modlau.	
Wilhelminenhütte (Anth. Weider- witz), <i>H.</i>	Falkenberg (Oberschlesien)	Falkenberg (Oberschlesien)	Falkenberg (Oberschlesien).	
Wilhelminenhütte, <i>Hw.</i>	Kattowitz (Oberschlesien)	Myslowitz	Schoppinitz.	
Wilhelminenort, <i>D.</i>	Militsch (Bz. Breslau)	Militsch (Bz. Breslau)	Heinrichsdorf (Bz. Breslau).	
Wilhelminenort, \approx <i>D., Kgl.</i>	Oels (Schlesien)	Bernstadt (Schlesien)	Lampersdorf (Kr. Oels).	
<i>Sächs. Dm., Fo.</i>				
Wilhelminenthal, <i>D.</i>	Grünberg (Schlesien)	Grünberg (Schlesien)	Nitritz.	
Wilhelminenthal (Wilhelmsthal), <i>D.</i>	Rothenburg (Oberlausitz)	Niesky	Niesky.	
Wilhelminenthal, <i>Vw.</i>	Steinau (Oder)	Steinau (Oder)	Köben.	
Wilhelmühle, <i>M.</i>	Rosenberg (Oberschlesien)	Rosenberg (Oberschlesien)	Sternalitz.	

Namen der Ortschaften.	Kreis.	Amtsgerichtsbezirk.	Bestellungs-Postanstalt.	Berichtigungen.
Wilhelmsau (Tschirnitz), <i>Vw.</i>	Glogau	Glogau	Gramschütz (Kr. Glogau).	
Wilhelmsbad, <i>Bd.</i>	Rybnik	Loslau	Pschow.	
Wilhelmsbahngrube, <i>Stgr.</i>	Rybnik	Rybnik	Rybnik.	
Wilhelmsberg, <i>Kol.</i>	Oppeln	Oppeln	Proskau.	
Wilhelmsberg, <i>D.</i>	Ratibor	Ratibor	Kornowatz.	
Wilhelmsbruch, <i>D.</i>	Guhrau (Bz. Breslau)	Herrnstadt	Herrnstadt.	
Wilhelmsburg, <i>Rg.</i>	Bolkenhain	Bolkenhain	Merzdorf (Kr. Bolkenhain).	
Wilhelmschacht, <i>Bgw.</i>	Neurode	Neurode	Volpersdorf.	
Wilhelmsdorf, <i>≡ D.</i>	Goldberg-Haynau	Goldberg (Schlesien)	Gross- hartmannsdorf (Bz. Liegnitz).	
Wilhelmsdorf, <i>D.</i>	Ratibor	Ratibor	Ratibor.	
Wilhelmsfeld, <i>D., Kol., Rg.</i>	Rothenburg (Oberlausitz)	Niesky	Boxberg (Oberlausitz).	
Wilhelmshafen, <i>Rst.</i>	Breslau	Breslau	Breslau 16.	
Wilhelmshöhe, <i>Etbl.</i>	Waldenburg (Schlesien)	Waldenburg (Schlesien).	Salzbrunn.	
Wilhelmshöhe, <i>Gh.</i>	Hirschberg (Schlesien)	Schmiedeberg (Riesengebirge)	Krummhübel.	
Wilhelmshof, <i>Vw.</i>	Glogau	Glogau	Buchwald (Kr. Glogau).	
Wilhelmshof, <i>G.</i>	Görlitz, Landkreis	Görlitz	Görlitz I.	
Wilhelmshof, <i>Vw.</i>	Gross- Wartenberg	Neumittelwalde	Suschenhammer.	
Wilhelmshof bei Kapatschütz, <i>H.</i>	Trebnitz (Schlesien)	Prausnitz (Bz. Breslau)	Prausnitz (Bz. Breslau).	
Wilhelmshütte, <i>Kol.</i>	Gross- Wartenberg	Neumittelwalde	Honig.	
Wilhelmshütte, <i>Fo.</i>	Rosenberg (Oberschlesien)	Kreuzburg (Oberschlesien)	Wierschy.	
Wilhelmshütte, <i>Eisengiesserei</i>	Sprottau	Sprottau	Eulau- Wilhelmshütte.	
Wilhelmsmühle, <i>M.</i>	Glogau	Polkwitz	Kummernick.	
Wilhelmsort, <i>Kol.</i>	Oels (Schlesien)	Oels (Schlesien)	Pontwitz.	
Wilhelmsruh, <i>G.</i>	Breslau	Breslau	Breslau 16.	
Wilhelmsthal, <i>Kol.</i>	Breslau	Breslau	Schlanz.	
Wilhelmsthal (Kr. Habel- schwerdt), <i>D.</i>	Habelschwerdt	Landeck (Schlesien)	Postanstalt.	
Wilhelmsthal, <i>Kol.</i>	Neisse	Ziegenhals	Bischofswalde (Oberschlesien).	
Wilhelmsthal (Wilhelminenthal), <i>D.</i>	Rothenburg (Oberlausitz)	Niesky	Jänkendorf.	
Wilhelmsthal, <i>Kol.</i>	Waldenburg (Schlesien)	Nieder- wüstegiersdorf	Wüstewaltersdorf (Bz. Breslau).	
Wilhelmsthal, <i>D.</i>	Wohlau	Wohlau	Polgsen.	
Wilhelmsvorwerk, <i>Kol.</i>	Oels (Schlesien)	Oels (Schlesien)	Juliusburg.	
Wilka, <i>D.</i>	Lauban	Seidenberg (Oberlausitz)	Seidenberg (Oberlausitz), Bahnhof.	
Wilkau, Alt- und Neu-, <i>D., Rg.</i>	Glogau	Glogau	Postanstalt [Wilkau (Schlesien)].	
Wilkau, Klein-, <i>G.</i>	Namslau	Namslau	Namslau.	
Wilkau, Ober-, <i>≡ D., Rg.</i>	Namslau	Namslau	Namslau.	
Wilkau, Nieder-, <i>≡ D., Rg.</i>	Namslau	Namslau	Namslau.	
Wilkau, Mittel-, <i>Vw.</i>	Namslau	Namslau	Namslau.	
Wilkau, <i>D., Rg.</i>	Neumarkt (Schlesien)	Canth	Canth, Bahnhof.	

Namen der Ortschaften.	Kreis.	Amtsgerichts- bezirk.	Bestellungs- Postanstalt.	Berichtigungen.
Wilkau, <i>≡ D.</i>	Neustadt (Oberschlesien)	Oberglogau	Deutsch-Müllmen.	
*Wilkau, Gross-, <i>Pfd., Rg.</i>	Nimptsch	Nimptsch	Postanstalt (Grosswilkau).	
Wilkau, <i>≡ D., Dm.</i>	Schweidnitz	Schweidnitz	Weizenrodau.	
Wilkawe, Gross-, <i>D., Rg.</i>	Trebnitz (Schlesien)	Prausnitz (Bz. Breslau)	Obernigk.	
Wilkawe, Klein-, <i>D., Rg., Schf.</i>	Trebnitz (Schlesien)	Prausnitz (Bz. Breslau)	Obernigk.	
Wilmühle, <i>M.</i>	Pless	Pless	Altberun.	
Wilkowe, <i>Ab.</i>	Lublinitz	Lublinitz	Pawonkau.	
Wilkowe, <i>D., Fr.</i>	Militsch (Bz. Breslau)	Trachenberg (Schlesien)	Radziunz.	
Wilkowitz, <i>D.</i>	Breslau	Breslau	Wangern.	
Wilkowitz, Gross-, <i>D.</i>	Tarnowitz	Tarnowitz	Broslawitz.	
Wilkowitz, Klein-, <i>D.</i>	Tost-Gleiwitz	Tost	Tost.	
Wilkowy, <i>≡ D.</i>	Pless	Nicolai	Tichau.	
Willenberg, <i>Zh.</i>	Liegnitz, Landkreis	Liegnitz	Liegnitz 4 (Jauerstrasse).	
Willenberg, <i>Kol., Bde.</i>	Schönau (Katzbach)	Schönau (Katzbach)	Schönau (Katzbach).	
Willmannsdorf, <i>D., Kalkofen</i>	Jauer	Jauer	Seichau.	
Willschau, <i>D., Rg.</i>	Glogau	Glogau	Granschütz (Kr. Glogau).	
Willwitz, <i>D.</i>	Münsterberg (Schlesien)	Münsterberg (Schlesien)	Heimrichau (Bz. Breslau).	
Wilme (zu Türpitz), <i>Vw.</i>	Strehlen (Schlesien)	Strehlen (Schlesien)	Schreibendorf.	
Wilmsdorf, Alt-, <i>D., Rg.</i>	Glatz	Glatz	Postanstalt (Altwilmsdorf).	
Wilmsdorf, Neu-, <i>≡ D.</i>	Habelschwerdt	Habelschwerdt	Altwilmsdorf.	
Wilmsdorf, <i>D., Waldhäuser</i>	Kreuzburg (Oberschlesien)	Kreuzburg (Oberschlesien)	Pitschen.	
Wilmsdorf, <i>D.</i>	Neisse	Patschkau	Schwammewitz.	
Wilschkowitz, <i>≡ D.</i>	Nimptsch	Zobten (Bz. Breslau)	Jordansmühl.	
Wiltsch (Glätzig), <i>D.</i>	Glatz	Glatz	Gabersdorf (Kr. Glatz).	
Wiltsch (Schlesisch), <i>D.</i>	Frankenstein (Schlesien)	Frankenstein (Schlesien)	Gabersdorf (Kr. Glatz).	
Wiltscha, Ober- u. Nieder-, <i>≡ D.</i>	Rybnik	Rybnik	Pilchowitz.	
Wiltschau, <i>D., Rg., Vw., Zg.</i>	Breslau	Breslau	Postanstalt.	
Wiltscher Försterei, <i>Etbl.</i>	Frankenstein (Schlesien)	Frankenstein (Schlesien)	Wartha.	
Wiltscher Häuser, <i>Kol.</i>	Glatz	Glatz	Gabersdorf (Kr. Glatz).	
Wiltschkau, <i>≡ D., Rg.</i>	Neumarkt (Schlesien)	Neumarkt (Schlesien)	Maltsch (Schlesien).	
Wilxen, <i>D.</i>	Neumarkt (Schlesien)	Neumarkt (Schlesien)	Kleinbresa.	
Wimislow, <i>Kol.</i>	Pless	Kattowitz (Oberschlesien)	Idaweiche.	
Wimislow, <i>Kol.</i>	Zabrze	Zabrze	Preiswitz.	
Winau, <i>D.</i>	Oppeln	Oppeln	Oppeln.	
Windhundschenke, <i>Gh.</i>	Rothenburg (Oberlausitz)	Niesky	Sproitz.	
Windisch-Borau, <i>D., Rg.</i>	Freystadt (Niederschlesien)	Beuthen (Oder)	Neustädte (Bz. Liegnitz).	
Windisch-Marchwitz, <i>≡ Kd., Rg.</i>	Namslau	Namslau	Namslau.	

Namen der Ortschaften.	Kreis.	Amtsgerichts- bezirk.	Bestellungs- Postanstalt.	Berichtigungen.
Windmühle bei Roschkau, <i>M.</i>	Ratibor	Ratibor	Kreuzenort.	
Wingendorf, <i>D., Rg.</i>	Lauban	Lauban	Holzkirch (Queis).	
Winkeldorf, <i>D.</i>	Habelschwerdt	Landeck	Landeck	
		(Schlesien)	(Schlesien)	
Winkelhäuser, <i>Kol.</i>	Sagan	Sagan	Lättnitz.	
Winkelhäuser zu Cosel, <i>Kol.</i>	Sagan	Sagan	Lättnitz.	
Winkelmühle, <i>Kol.</i>	Oels (Schlesien)	Oels (Schlesien)	Grossgraben.	
Winkelmühle, <i>M.</i>	Oels (Schlesien)	Oels (Schlesien)	Oels (Schlesien).	
Winkelsdorfer - Grenzhäuser, <i>Hgr.</i>	Habelschwerdt	Landeck	Neu-Waltersdorf.	
		(Schlesien)		
Winklerhütte, <i>Kol., Zg., Fo.</i>	Falkenberg (Oberschlesien)	Falkenberg (Oberschlesien)	Schiedlow.	
Winkler'sche Mühle, <i>M.</i>	Rothenburg (Oberlausitz)	Rothenburg (Oberlausitz)	Rothenburg (Oberlausitz).	
Winsdorf, <i>D.</i>	Neisse	Ziegenhals	Deutsch-Wette.	
Winzenberg, <i>≡ D., Rg.</i>	Grottkau	Grottkau	Koppitz.	
Winzerhaus, <i>H.</i>	Grünberg (Schlesien)	Grünberg (Schlesien)	Kontopp.	
Winzig, <i>St.</i>	Wohlau	Winzig	Postanstalt.	
Wioska, <i>Dorfth.</i>	Pless	Myslowitz	Imielin.	
Wioske, <i>≡ D., Kol.</i>	Gross- Wartenberg	Gross- Wartenberg	Gross- Wartenberg.	
Wirrwitz, <i>≡ D., Rg.</i>	Breslau	Breslau	Koberwitz (Bz. Breslau).	
Wirrwitzer Strassenkretscham, <i>Gh.</i>	Breslau	Breslau	Koberwitz (Bz. Breslau).	
Wirschkowitz, Alt-, Neu-, <i>D., Rg., Fo.</i>	Militsch (Bz. Breslau)	Militsch (Bz. Breslau)	Postanstalt (Wirschkowitz).	
Wischawe, <i>D., Dm.</i>	Trebnitz (Schlesien)	Trebnitz (Schlesien)	Trebnitz (Schlesien).	
*Wischke, <i>D.</i>	Neisse	Neisse	Neisse.	
Wischnitz, <i>≡ D.</i>	Tost-Gleiwitz	Tost	Schwieben.	
Wischütz, <i>≡ D., Rg.</i>	Wohlau	Winzig	Krehlau.	
Wistrinzow bei Pallowitz, <i>Kol.</i>	Rybnik	Sohrau (Oberschlesien)	Pallowitz.	
Wittchenau, <i>D.</i>	Goldberg-Haynau	Goldberg (Schlesien)	Gröditzberg.	
Wittenau, <i>Vw.</i>	Rosenberg (Oberschlesien)	Landsberg (Oberschlesien)	Ushütz.	
Wittgenau, <i>≡ D.</i>	Grünberg (Schlesien)	Grünberg (Schlesien)	Grünberg. (Schlesien).	
Wittgendorf, Ober- u. Nieder-, <i>≡ D.</i>	Goldberg-Haynau	Haynau (Schlesien)	Haynau (Schlesien).	
*Wittgendorf (Schlesien), <i>D., Bh., Kgl. Fo.</i>	Landeshut (Schlesien)	Landeshut (Schlesien)	Postanstalt.	
Wittgendorf, Neu-, <i>Kol.</i>	Landeshut (Schlesien)	Landeshut (Schlesien)	Schwarzwaldau.	
Wittgendorf, <i>D.</i>	Sprottau	Sprottau	Rückersdorf.	
Wittichenau, <i>St.</i>	Hoyerswerda	Hoyerswerda	Postanstalt.	
Wittoslawitz, <i>D., Kol.</i>	Cosel (Schlesien)	Gnadenfeld	Polnisch- Neukirch.	
Wittschels Ziegelei, <i>Zg.</i>	Lauban	Seidenberg (Oberlausitz)	Schönberg (Oberlausitz).	
Wölfelsdorf, <i>D., Majoratsg.</i>	Habelschwerdt	Habelschwerdt	Postanstalt.	
Wölfelsgrund, <i>D.</i>	Habelschwerdt	Habelschwerdt	Postanstalt.	
Wohlau, <i>≡ D.</i>	Pless	Pless	Guhrau (Kr. Pless).	
*Wohlau, <i>St.</i>	Wohlau	Wohlau	Postanstalt.	
Wohlau, Alt-, <i>D., Rg.</i>	Wohlau	Wohlau	Postanstalt (Altwohlau).	

Namen der Ortschaften.	Kreis.	Amtsgerichts- bezirk.	Bestellungs- Postanstalt.	Berichtigungen.
Wohlen, <i>Fo.</i>	Görlitz, Landkreis	Görlitz	Kohlfurt.	
Wohnwitz, \approx <i>D., Rg.</i>	Neumarkt (Schlesien)	Neumarkt (Schlesien)	Kleinbresa.	
Woidnig, \approx <i>D., Oföst., Zg.</i>	Guhrau (Bz. Breslau)	Herrnstadt	Herrnstadt.	
Woigwitz, <i>D.</i>	Breslau	Canth	Canth, Stadt.	
*Woinowitz (Schlesien), <i>D.</i>	Ratibor	Ratibor	Postanstalt.	
Woischau, <i>D.</i>	Glogau	Glogau	Weissholz.	
Woischnik, <i>St.</i>	Lublinitz	Lublinitz	Postanstalt.	
Woischnik, <i>Schl.</i>	Lublinitz	Lublinitz	Woischnik.	
Woischwitz, \approx <i>D., Fb.</i>	Breslau	Breslau	Breslau I.	
Woiskas, I, II, III, <i>D.</i>	Tost-Gleiwitz	Peiskretscham	Langendorf (Kr. Gleiwitz).	
Woislawitz, <i>D.</i>	Kreuzburg (Oberschlesien)	Pitschen	Roschkowitz.	
Woislowitz, <i>D., Rg.</i>	Nimptsch	Nimptsch	Nimptsch.	
Woisselsdorf, \approx <i>D.</i>	Grottkau	Grottkau	Grottkau.	
Woistrasch, <i>D.</i>	Falkenberg (Oberschlesien)	Friedland (Bz. Oppeln)	Friedland (Bz. Oppeln).	
Woitowitz, <i>Vw.</i>	Neustadt (Oberschlesien)	Oberglogau	Oberglogau.	
Woitscheke, <i>D., Vw.</i>	Grünberg (Schlesien)	Grünberg (Schlesien)	Rothenburg (Oder).	
Woitschinberg, <i>Dm.</i>	Grünberg (Schlesien)	Grünberg (Schlesien)	Rothenburg (Oder).	
Woitsdorf, \approx <i>D., M., Zg.</i>	Goldberg-Haynau	Goldberg (Schlesien)	Haynau (Schlesien).	
Woitsdorf, Neu-, <i>Kol.</i>	Goldberg-Haynau	Goldberg (Schlesien)	Haynau (Schlesien).	
Woitsdorf, <i>Pfd., Dm., M., Fischerei</i>	Oels (Schlesien)	Bernstadt (Schlesien)	Bernstadt (Schlesien).	
Woitsdorf, Klein-, <i>D., Kol., M.</i>	Gross- Wartenberg	Gross- Wartenberg	Gross- Wartenberg	
Woitsdorf, Gross-, \approx <i>D., Rg.</i>	Gross- Wartenberg	Gross- Wartenberg	Stradam.	
Woitylle-Mühle, <i>M., Anth.</i>	Oppeln	Kupp	Kupp.	
Woitiz, \approx <i>D.</i>	Grottkau	Ottmachau	Ottmachau.	
Wolfersdorf, \approx <i>D.</i>	Sprottau	Sprottau	Jacobsdorf (Bz. Liegnitz).	
Wolfganggrube, <i>Stgr.</i>	Zabrze	Zabrze	Ruda.	
Wolfsberg, 2 <i>Bden.</i>	Goldberg-Haynau	Goldberg (Schlesien)	Goldberg (Schlesien).	
Wolfsdorf, <i>D.</i>	Goldberg-Haynau	Goldberg (Schlesien)	Goldberg (Schlesien).	
Wolfsdorf, <i>D., Rg.</i>	Neumarkt (Schlesien)	Neumarkt (Schlesien)	Kleinbresa.	
Wolfsdorf, <i>D.</i>	Sagan	Sagan	Hansdorf (Bz. Liegnitz).	
Wolfshäuser (Schosdorfer Häuser), <i>Ab.</i>	Löwenberg (Schlesien)	Greiffenberg (Schlesien)	Schosdorf.	
Wolfshain, <i>D., Rg., Vw.</i>	Bunzlau	Bunzlau	Kaiserswaldau.	
Wolfshain, <i>D., Zg., Ab., Gr.</i>	Spremberg (Lausitz)	Spremberg (Lausitz)	Muskau.	
Wolfshau, <i>D.</i>	Hirschberg (Schlesien)	Schmiedeberg (Riesengebirge)	Krummhübel.	
Wolfsmühle, <i>M.</i>	Lüben (Schlesien)	Lüben (Schlesien)	Mühlrädltitz.	
Wolfsteich, <i>Jgh.</i>	Leobschütz	Leobschütz	Steubendorf (Kr. Leobschütz).	
Wolfsvorwerk (Kaltes Vor- werk), <i>Kol.</i>	Neurode	Neurode	Neurode.	

Namen der Ortschaften.	Kreis.	Amtsgerichts- bezirk.	Bestellungs- Postanstalt.	Berichtigungen.
Wolfswinkel, <i>B., Fb.</i>	Breslau	Breslau	Breslau 1.	
Wolfswinkel, <i>Ab.</i>	Neurode	Neurode	Schlegel.	
Wollentschin, <i>D.</i>	Rosenberg (Oberschlesien)	Rosenberg (Oberschlesien)	Sternalitz.	
Wollnymphühle, <i>M.</i>	Gross-Strehlitz	Gross-Strehlitz	Himmelwitz.	
Wolmsdorf, Ober-, Mittel- u. Nieder-, <i>D.</i>	Bolkenhain	Bolkenhain	Bolkenhain.	
Wolmsdorf, städtisch, <i>D.</i>	Bolkenhain	Bolkenhain	Bolkenhain.	
Wolmsdorf, <i>D.</i>	Frankenstein (Schlesien)	Reichenstein	Camenz (Schlesien), Ort.	
Wolmsdorf, <i>D.</i>	Habelschwerdt	Landeck (Schlesien)	Seitenberg (Bz. Breslau).	
Womiatke, <i>Ab.</i>	Hoyerswerda	Hoyerswerda	Lohsa.	
Wonnebergers Haus, <i>H.</i>	Sagan	Sagan	Sagan.	
Wonnwitz, <i>D., Rg.</i>	Nimptsch	Nimptsch	Nimptsch.	
Worpie, <i>Kol.</i>	Beuthen (Oberschlesien)	Beuthen (Oberschlesien)	Karf.	
Woschczytz, \approx <i>D.</i>	Pless	Sohrau (Oberschlesien)	Pallowitz.	
Woschütz, Neu-, bei Pyschcz, <i>Vw.</i>	Ratibor	Ratibor	Pyschcz.	
Wrablowetz, <i>Kol.</i>	Ratibor	Hultschin	Hultschin.	
Wrangelschacht, <i>Stgr.</i>	Waldenburg (Schlesien)	Waldenburg (Schlesien)	Hernsdorf (Bz. Breslau).	
Wrbkau, <i>D.</i>	Ratibor	Ratibor	Zauditz.	
Wreske, \approx <i>D.</i>	Oppeln	Oppeln	Chrosczinna.	
Wronin, <i>D., Jgh.</i>	Cosel (Schlesien)	Gnadenfeld	Postanstalt.	
Wrzesin, <i>D., Fo.</i>	Ratibor	Hultschin	Hultschin.	
Wrzosse, <i>Dm.</i>	Kreuzburg (Oberschlesien)	Kreuzburg (Oberschlesien)	Ludwigsdorf (Oberschlesien).	
Wrzosity, <i>Vw.</i>	Rybnik	Rybnik	Pilchowitz.	
Wrzosity, <i>Vw.</i>	Rybnik	Rybnik	Pschow.	
Wrzosity, <i>Kol.</i>	Tost-Gleiwitz	Peiskretscham	Bitschin.	
Wühleisen, <i>D.</i>	Glogau	Glogau	Quaritz.	
Wültschkau, \approx <i>D., Rg.,</i> mit Eichvorwerk, <i>Fo.</i>	Neumarkt (Schlesien)	Neumarkt (Schlesien)	Maltsch (Schlesien).	
Wünschelburg, <i>St.</i>	Neurode	Wünschelburg	Postanstalt.	
Wünschendorf, <i>D.</i>	Lauban	Lauban	Lauban.	
Wünschendorf, <i>D.</i>	Löwenberg (Schlesien)	Lähn	Matzdorf.	
Würben (Bz. Oppeln), \approx <i>D.</i>	Grottkau	Grottkau	Giersdorf (Oberschlesien).	
Würben, <i>D., Dm.</i>	Neisse	Ottmachau	Kalkau.	
Würben (Kr. Ohlau), <i>D.</i>	Ohlau	Ohlau	Postanstalt.	
Würben (Kr. Schweidnitz), <i>D.,</i> <i>Rg.</i>	Schweidnitz	Schweidnitz	Postanstalt.	
Würbener Ziegelei, <i>Zg.</i>	Schweidnitz	Schweidnitz	Würben (Kr. Schweidnitz).	
Würbenthal, Neu-, <i>Kol.</i>	Leobschütz	Leobschütz	Bauerwitz.	
Würbitz, Gross- u. Klein-, <i>D.</i>	Freystadt (Niederschlesien)	Beuthen (Oder)	Beuthen (Oder).	
Würichland, \approx <i>D., Rg.</i>	Glogau	Glogau	Pürschen.	
Würichwitz, <i>D., Rg., Zg.</i>	Glogau	Glogau	Klopschen.	
Würichwitz, <i>D., Rg.</i>	Liegnitz, Landkreis	Liegnitz	Grosswandriss.	
Würfelhäuser, <i>Ab.</i>	Löwenberg, (Schlesien)	Lähn	Lähn.	
Würgsdorf, Neu- (Frei- Würgsdorf), <i>Kol.</i>	Bolkenhain	Bolkenhain	Bolkenhain.	

Namen der Ortschaften.	Kreis.	Amtsgerichts- bezirk.	Bestellungs- Postanstalt.	Berichtigungen.
Würgsdorf, Ober-, Mittel- u. Nieder-, <i>D.</i>	Bolkenhain	Bolkenhain	Postanstalt.	
Würgshalbendorf (Halbendorf), <i>D.</i>	Bolkenhain	Bolkenhain	Merzdorf (Kr. Bolkenhain).	
Würtsch, <i>D.</i>	Lüben (Schlesien)	Lüben (Schlesien)	Vorderheide.	
Württemberg, <i>D., Dm.</i>	Oels (Schlesien)	Oels (Schlesien)	Oels (Schlesien).	
Würzen, <i>D., Vw.</i>	Trebnitz (Schlesien)	Trebnitz (Schlesien)	Obernigk.	
Wüstebriese, \approx <i>D.</i>	Ohlau	Ohlau	Gusten (Bz. Breslau).	
*Wüstegiersdorf, Nieder-, <i>D., Fb.</i>	Waldenburg (Schlesien)	Nieder- wüstegiersdorf	Postanstalt (Wüstegiersdorf).	
Wüstegiersdorf, Neu-, <i>D.</i>	Waldenburg (Schlesien)	Nieder- wüstegiersdorf	Königswalde (Bz. Breslau).	
Wüstendorf, <i>D., Rg.</i>	Breslau	Breslau	Postanstalt.	
Wüstenhammer, <i>D.</i>	Lublinitz	Lublinitz	Tworog.	
Wüste-Röhrsdorf, \approx <i>D.</i>	Hirschberg (Schlesien)	Schmiedeberg (Riesengebirge)	Schreibendorf (Riesengebirge).	
Wüste-Spitze, <i>Schf.</i>	Steinau (Oder)	Steinau (Oder)	Urschkau.	
Wüstes Erbe, <i>Kol.</i>	Lauban	Marklissa	Marklissa.	
Wüstewaltersdorf (Bz. Breslau), <i>D.</i>	Waldenburg (Schlesien)	Nieder- wüstegiersdorf	Postanstalt.	
Wüstung, <i>Vw.</i>	Neumarkt (Schlesien)	Neumarkt (Schlesien)	Leuthen.	
Wüttendorf, <i>D.</i>	Kreuzburg (Oberschlesien)	Kreuzburg (Oberschlesien)	Ludwigsdorf (Oberschlesien).	
Wullesruh, <i>Vw., Zg.</i>	Oppeln	Oppeln	Comprachtschütz.	
Wundschütz, Alt-, Neu-, <i>D.</i>	Kreuzburg (Oberschlesien)	Konstadt	Konstadt.	
Wundschütz-Brinnitze, <i>Kol.</i>	Kreuzburg (Oberschlesien)	Konstadt	Konstadt.	
Wunscha, <i>D., G.</i>	Rothenburg (Oberlausitz)	Muskau	Reichwalde (Oberlausitz).	
Wurzeldorf, <i>D.</i>	Neurode	Neurode	Königswalde (Bz. Breslau).	
Wurzelhäuser, <i>Kol.</i>	Hirschberg (Schlesien)	Hermisdorf (Kynast)	Giersdorf (Riesengebirge).	
Wustung, <i>Fo.</i>	Habelschwerdt	Habelschwerdt	Habelschwerdt.	
Wustung, <i>Ab.</i>	Neurode	Glatz	Gabersdorf (Kr. Glatz).	
Wydek, <i>Hgr.</i>	Pless	Pless	Miserau.	
Wydow, \approx <i>D., Vw.</i>	Tost-Gleiwitz	Tost	Rudzinitz.	
Wydzierow, <i>Vw.</i>	Tost-Gleiwitz	Gleiwitz	Ujest.	
Wygoda, <i>Kol.</i>	Cosel (Schlesien)	Cosel (Schlesien)	Lenschütz.	
Wygoda, <i>Kol.</i>	Gross-Strehlitz	Krappitz	Gogolin.	
Wygoda bei Glawezütz, <i>Ab.</i>	Lublinitz	Guttentag	Guttentag.	
Wygoda, <i>Ab.</i>	Gross-Strehlitz	Ujest	Salesche.	
Wygoda, <i>D., Kol.</i>	Pless	Nicolai	Nicolai.	
Wygoda, <i>Ab.</i>	Gross- Wartenberg	Gross- Wartenberg	Brain.	
Wygoda, <i>Feldkr.</i>	Ratibor	Hultschin	Beneschau (Oberschlesien).	
Wygoda bei Schönwald, <i>Kol.</i>	Rosenberg (Oberschlesien)	Rosenberg (Oberschlesien)	Rosenberg (Oberschlesien).	
Wygodagehöft, <i>H.</i>	Pless	Pless	Altberun.	
Wygony bei Schonowitz, <i>Kol.</i>	Ratibor	Ratibor	Schonowitz.	
Wygony, <i>Kol. u. Fo.</i>	Rybnik	Rybnik	Lissek.	
Wygorzelle, \approx <i>D.</i>	Pless	Pless	Urbanowitz.	
Wykiers bei Schwiniowitz, <i>Dorfantl.</i>	Tost-Gleiwitz	Tarnowitz	Langendorf (Kr. Gleiwitz).	

Namen der Ortschaften.	Kreis.	Amtsgerichts- bezirk.	Bestellungs- Postanstalt.	Berichtigungen.
Wylkmühle, <i>M.</i> Wymislacz, <i>D.</i> , <i>Kol.</i> Wymyslau, <i>Vw.</i> Wyrow, <i>D.</i> , <i>Fo.</i> Wyrow, Feldhaus, <i>Hgr.</i> Wyssoka, <i>D.</i> , <i>Kol.</i>	Pless Lublinitz Tost-Gleiwitz Pless Pless Gross-Strehlitz	Pless Lublinitz Tost Nicolai Nicolai Leschnitz (Oberschlesien)	Altherun. Lublinitz. Ponischowitz. Mittel-Lazisk. Mittel-Lazisk. Sanct-Annaberg.	
Wyssoka, Ober-, <i>Dorfanth.</i>	Gross-Strehlitz	Leschnitz (Oberschlesien)	Sanct-Annaberg.	
Wyssoka, <i>D.</i>	Rosenberg (Oberschlesien)	Rosenberg (Oberschlesien)	Rosenberg (Oberschlesien).	
Wystrzice, <i>Fo.</i> Wystrzinzow, <i>Kol.</i>	Lublinitz Ratibor	Guttentag Ratibor	Guttentag. Odrau (Bz. Oppeln).	
Wytocka, <i>Kol.</i> , <i>Vw.</i>	Rosenberg (Oberschlesien)	Rosenberg (Oberschlesien)	Sternalitz.	
Wziesko, <i>Hüttenanlage</i>	Rosenberg (Oberschlesien)	Landsberg (Oberschlesien)	Zawisna.	
X.				
Xiezałaka, <i>Kol.</i> Xionslas, <i>D.</i> Xionslas, <i>Vw.</i>	Cosel (Schlesien) Tost-Gleiwitz Gross-Strehlitz	Cosel (Schlesien) Peiskretscham Gross-Strehlitz	Dziergowitz. Peiskretscham. Gross-Strehlitz.	

Namen der Ortschaften.	Kreis.	Amtsgerichts- bezirk.	Bestellungs- Postanstalt.	Berichtigungen.
Z.				
Zabelkau, <i>≡ D.</i>	Ratibor	Hultschin	Preussisch- Oderberg.	
Zabierzau, <i>D., Fo.</i>	Neustadt (Oberschlesien)	Oberglogau	Walzen.	
Zabik, <i>Kol.</i>	Pless	Nicolai	Ornontowitz.	
Zabinietz, <i>Kol.</i>	Cosel (Schlesien)	Cosel (Schlesien)	Kandrzin.	
Zabnik, <i>Kol.</i>	Cosel (Schlesien)	Cosel (Schlesien)	Krzanowitz.	
Zabnikteich, <i>Kol.</i>	Gross- Wartenberg	Neumittelwalde	Suschenhammer.	
Zaborze, <i>D.</i>	Zabrze	Zabrze	Postanstalt.	
Zaborze-Kolonie, <i>≡ Kol.</i>	Zabrze	Zabrze	Zaborze.	
*Zabrze, Alt- u. Klein-, <i>D., Ab.</i>	Zabrze	Zabrze	Postanstalt (Zabrze).	
Zabrzeh, <i>≡ D.</i>	Ratibor	Hultschin	Beneschau (Oberschlesien).	
Zackelfall bei Marienthal, <i>Bde.</i>	Hirschberg (Schlesien)	Hermisdorf (Kynast)	Schreiberhau I.	
Zadel, <i>≡ D., M.</i>	Frankenstein (Schlesien)	Frankenstein (Schlesien)	Frankenstein (Schlesien).	
Zäcklau (Zöcklau), <i>D., Rg.</i>	Freystadt (Niederschlesien)	Freystadt (Niederschlesien)	Freystadt (Niederschlesien).	
Zahn, <i>D.</i>	Grünberg (Schlesien)	Grünberg (Schlesien)	Nittritz.	
Zainhammer, früheres <i>Hw.</i>	Rosenberg (Oberschlesien)	Rosenberg (Oberschlesien)	Thule.	
Zalenze, <i>≡ D., Vw.</i>	Kattowitz (Oberschlesien)	Kattowitz (Oberschlesien)	Kattowitz (Oberschlesien).	
Zalenzeralde, <i>Kol.</i>	Kattowitz (Oberschlesien)	Kattowitz (Oberschlesien)	Kattowitz (Oberschlesien).	
Zalenzler-Kolonie, <i>Kol.</i>	Kattowitz (Oberschlesien)	Kattowitz (Oberschlesien)	Kattowitz (Oberschlesien).	
Zalenzervorwerk, <i>Vw.</i>	Kattowitz (Oberschlesien)	Kattowitz (Oberschlesien)	Kattowitz (Oberschlesien).	
Zamalonka, <i>Kol.</i>	Rybnik	Sohrau (Oberschlesien)	Sohrau (Oberschlesien).	
Zamislau, <i>Kol.</i>	Rybnik	Loslau	Loslau.	
Zamislau, Königl., <i>D.</i>	Rybnik	Rybnik	Rybnik.	
Zamosch, <i>Kol.</i>	Pless	Pless	Lendzin.	
Zaniwie, <i>Ab.</i>	Oppeln	Kupp	Poppelau.	
Zankhäuser (Neue Schenke), <i>Kol.</i>	Sagan	Sagan	Neuhammer (Queis).	
Zantkau, <i>≡ D., Rg.</i>	Trebnitz (Schlesien)	Trebnitz (Schlesien)	Luzine.	
Zantoch, <i>D., Rg.</i>	Oels (Schlesien)	Bernstadt (Schlesien)	Bernstadt (Schlesien).	
Zapplau, Ober-, Nieder-, <i>D. Rg.</i>	Guhrau (Bz. Breslau)	Guhrau (Bz. Breslau)	Schüttlau.	
Zarach, <i>Kr.</i>	Lublinitz	Lublinitz	Tworog.	
Zarach, <i>G.</i>	Tarnowitz	Tarnowitz	Stahlhammer.	
Zarkau, Ober- u. Nieder-, <i>D.</i>	Glogau	Glogau	Glogau.	
Zarzina, <i>Kol.</i>	Pless	Myslowitz	Neuberun.	
Zarzina, <i>Kol.</i>	Pless	Myslowitz	Jankowitz (Oberschlesien).	
Zarzytsche, <i>D.</i>	Pless	Nicolai	Nicolai.	

Namen der Ortschaften.	Kreis.	Amtsgerichts- bezirk.	Bestellungs- Postanstalt.	Berichtigungen.
Zarzyna - Mühle, <i>M.</i>	Rybnik	Sohrau (Oberschlesien)	Pallowitz.	
Zasdrosc, <i>D.</i>	Pless	Sohrau (Oberschlesien)	Pallowitz.	
Zauche, Ober- <i>D., Rg.</i>	Glogau	Polkwitz	Neusorge (Schlesien).	
Zauche, <i>D.</i>	Gross - Strehlitz	Gross - Strehlitz	Stubendorf (Kr. Gross-Strehlitz).	
Zauche, <i>D.</i>	Grünberg (Schlesien)	Grünberg (Schlesien)	Nittritz.	
Zauche, Gross - <i>D., Rg.</i>	Trebnitz (Schlesien)	Trebnitz (Schlesien)	Schawoine.	
Zauchvorwerk, <i>Kol.</i>	Grünberg (Schlesien)	Grünberg (Schlesien)	Nittritz.	
Zauchwitz, <i>≡ D.</i>	Leobschütz	Bauerwitz	Bauerwitz.	
Zauditz, <i>Mfl.</i>	Ratibor	Ratibor	Postanstalt.	
Zaughals, <i>D., Rg.</i>	Neurode	Neurode	Neurode.	
Zaugwitz, <i>D.</i>	Neumarkt (Schlesien)	Canth	Grosspeterwitz (Kr. Neumarkt).	
Zaumgarten, <i>D., Rg.</i>	Breslau	Breslau	Domslau.	
Zaupitz, <i>G.</i>	Neisse	Neisse	Friedenthal- Giesmannsdorf.	
Zauritz, <i>≡ D.</i>	Grottkau	Ottmachau	Grosscarlowitz (Bz. Oppeln).	
Zawada, <i>D., Kol.</i>	Lublinitz	Lublinitz	Lublinitz.	
Zawada, <i>≡ D.</i>	Pless	Nicolai	Friedrichsgrube.	
Zawada, <i>D.</i>	Ratibor	Hultschin	Beneschau (Oberschlesien).	
Zawada, <i>≡ D.</i>	Ratibor	Ratibor	Nendza.	
Zawada, <i>≡ D.</i>	Rybnik	Loslau	Kokoschütz.	
Zawada, <i>Ab.</i>	Rybnik	Rybnik	Kokoschütz.	
Zawada, <i>≡ D.</i>	Tost - Gleiwitz	Peiskretscham	Peiskretscham.	
Zawade, <i>D.</i>	Neustadt (Oberschlesien)	Oberglogau	Kujau (Oberschlesien).	
Zawade, <i>Vw.</i>	Rosenberg (Oberschlesien)	Landsberg (Oberschlesien)	Seichwitz.	
Zawadka, <i>D.</i>	Pless	Pless	Guhrau (Kr. Pless).	
*Zawadzki, <i>Hw., Kol.</i>	Gross - Strehlitz	Gross - Strehlitz	Postanstalt.	
Zawalka, <i>Feldhäuser</i>	Gross - Strehlitz	Gross - Strehlitz	Stubendorf (Kr. Gross - Strehlitz).	
Zawisc, <i>Kol.</i>	Pless	Nicolai	Tichau.	
Zawisc, <i>≡ D.</i>	Pless	Nicolai	Orzesche.	
Zawisz (Schirobanz), <i>D.</i>	Oppeln	Carlsruhe (Schlesien)	Wierschy.	
Zawisna, <i>Kol.</i>	Rosenberg (Oberschlesien)	Landsberg (Oberschlesien)	Postanstalt.	
Zawodzie, <i>D.</i>	Kattowitz (Oberschlesien)	Kattowitz (Oberschlesien)	Kattowitz (Oberschlesien).	
Zawodzie, <i>Kol.</i>	Lublinitz	Lublinitz	Stahlhammer.	
Zbitzko, <i>Vw.</i>	Oppeln	Oppeln	Chronstau.	
Zdzierz, <i>D.</i>	Tost - Gleiwitz	Gleiwitz	Laband.	
Zeche, <i>Gh.</i>	Bunzlau	Bunzlau	Bunzlau.	
Zechelwitz, <i>D.</i>	Steinau (Oder)	Steinau (Oder)	Steinau (Oder).	
Zechelwitz, <i>D., Rg.</i>	Trebnitz (Schlesien)	Trebnitz (Schlesien)	Obernigk.	
Zechen, <i>D.</i>	Guhrau (Bz. Breslau)	Guhrau (Bz. Breslau)	Saborwitz.	
Zechenhäuser, <i>Kol.</i>	Löwenberg (Schlesien)	Löwenberg (Schlesien)	Deutmannsdorf.	

Namen der Ortschaften.	Kreis.	Amtsgerichts- bezirk.	Bestellungs- Postanstalt.	Berichtigungen.
Zechenhäuser, <i>Hgr.</i>	Löwenberg (Schlesien)	Löwenberg (Schlesien)	Schmottseifen.	
Zedelsdorf, <i>D.</i>	Sagan	Sagan	Neuwaldau.	
Zedlig, <i>D., Ab., Zg.</i>	Rothenburg (Oberlausitz)	Niesky	Rietschen.	
Zedlitz, <i>D., Rg.</i>	Breslau	Breslau	Breslau 1.	
Zedlitz, <i>D.</i>	Grottkau	Ottmachau	Friedenthal- Giesmannsdorf.	
Zedlitz, <i>≡ D.</i>	Ohlau	Ohlau	Ohlau.	
Zedlitz, <i>D., Kol.</i>	Oppeln	Carlsruhe (Schlesien)	Creutzburger- hütte.	
Zedlitz, <i>≡ D.</i>	Schweidnitz	Schweidnitz	Königszelt.	
Zedlitz, <i>D., Rg.</i>	Steinau (Oder)	Steinau (Oder)	Postanstalt [Zedlitz (Kr. Steinau, Oder)].	
Zedlitz, <i>Kol.</i>	Tost-Gleiwitz	Gleiwitz	Ostroppa.	
Zedlitz, <i>D., Rg.</i>	Trebnitz (Schlesien)	Trebnitz (Schlesien)	Postanstalt [Zedlitz (Kr. Trebnitz)].	
Zedlitz, Klein-, <i>D.</i>	Trebnitz (Schlesien)	Trebnitz (Schlesien)	Grosstotschen.	
Zedlitzheide, <i>D.</i>	Waldenburg (Schlesien)	Nieder- wüstegiersdorf.	Wüstewaltersdorf (Bz. Breslau).	
Zehnhäuser, <i>Kol.</i>	Waldenburg (Schlesien)	Waldenburg (Schlesien)	Conradsthal.	
Zehrbeutel, Oberlausitzsch, <i>D.</i>	Sagan	Halbau	Halbau.	
Zehrbeutel, Schlesisch, <i>Kol.</i>	Sagan	Sagan	Halbau.	
Zeidelfurt, <i>H.</i>	Görlitz, Landkreis	Görlitz	Kohlfurt.	
Zeidelhäuser, <i>Ab.</i>	Lauban	Marklissa	Marklissa.	
Zeidock, <i>Kol.</i>	Kreuzburg (Oberschlesien)	Konstادت	Schönfeld (Bz. Oppeln).	
Zeilenhäuser, <i>Ab.</i>	Landeshut (Schlesien)	Landeshut (Schlesien)	Dittersbach (städtisch).	
Zeipau, <i>D.</i>	Sagan	Sagan	Hansdorf (Bz. Liegnitz).	
Zeipern, <i>D., Rg.</i>	Guhrau (Bz. Breslau)	Guhrau (Bz. Breslau)	Schabenu.	
Zeipern (Fähre und Vorwerk), <i>Fh., Vw.</i>	Guhrau (Bz. Breslau)	Guhrau (Bz. Breslau)	Schabenu.	
Zeisberg, <i>≡ D.</i>	Waldenburg (Schlesien)	Freiburg (Schlesien)	Freiburg (Schlesien).	
Zeisdorf, <i>D.</i>	Sorau (Niederlausitz)	Sorau (Niederlausitz)	Gräfenhain (Bz. Liegnitz).	
Zeisdorf, <i>D.</i>	Sprottau	Sprottau	Nieder-Zauche.	
Zeiselwitz, <i>≡ D.</i>	Neustadt (Oberschlesien)	Neustadt (Oberschlesien)	Neustadt (Oberschlesien).	
Zeissigmühle, <i>M.</i>	Neustadt (Oberschlesien)	Neustadt (Oberschlesien)	Neustadt (Oberschlesien).	
Zeiskretscham (Zeiskekrug) (Hoffnung), <i>Strassenkr.</i>	Glogau	Glogau	Kuttlau.	
Zeissau, gräflich, <i>D.</i>	Sagan	Halbau	Burau.	
Zeissau, herzoglich, <i>D.</i>	Sagan	Sagan	Neuhammer (Queis).	
Zeissholz, <i>D.</i>	Hoyerswerda	Hoyerswerda	Bernsdorf (Oberlausitz).	
Zeissig, <i>≡</i> Gross- u. Klein-, <i>D.</i>	Hoyerswerda	Hoyerswerda	Hoyerswerda.	
Zelasno, <i>≡ D.</i>	Oppeln	Oppeln	Halbendorf.	
Zellin, <i>D., M.</i>	Neustadt (Oberschlesien)	Neustadt (Oberschlesien)	Kujau (Oberschlesien).	
Zelline, <i>Vw., Zg.</i>	Brieg (Bz. Breslau)	Brieg (Bz. Breslau)	Mangschütz.	

Namen der Ortschaften.	Kreis.	Amtsgerichts- bezirk.	Bestellungs- Postanstalt.	Berichtigungen.
*Zembowitz, <i>D.</i>	Rosenberg (Oberschlesien)	Rosenberg (Oberschlesien)	Postanstalt.	
Zembowitz, <i>Bh.</i>	Rosenberg (Oberschlesien)	Rosenberg (Oberschlesien)	Zembowitz.	
Zentendorf, <i>D.</i>	Görlitz, Landkreis	Görlitz	Penzig (Oberlausitz).	
Zerbau, <i>D.</i>	Glogau	Glogau	Postanstalt.	
Zernik, <i>D.</i>	Tost-Gleiwitz	Gleiwitz	Gleiwitz.	
Zernik, <i>Kol.</i>	Tost-Gleiwitz	Gleiwitz	Zabrze.	
Zerra, <i>D.</i>	Militzsch (Bz. Breslau)	Trachenberg (Schlesien)	Bargen (Schlesien).	
Zerre, \approx <i>D.</i>	Hoyerswerda	Hoyerswerda	Spremberg (Lausitz).	
Zerwine, <i>Etbl.</i>	Tost-Gleiwitz	Tost	Langendorf (Kr. Gleiwitz).	
*Zessel, \approx <i>Pfd., Rg.</i>	Oels (Schlesien)	Oels (Schlesien)	Oels (Schlesien).	
Zesselwitz, <i>D.</i>	Münsterberg (Schlesien)	Münsterberg (Schlesien)	Heinrichau (Bz. Breslau).	
Zessendorf, <i>Feldhäuser, D.</i>	Sagan	Priebus	Gross-Selten.	
Zessendorf, <i>Fo.</i>	Sagan	Priebus	Priebus.	
Zettritz (Czettritz), <i>Kol.</i>	Glatz	Glatz	Ober- Schwedeldorf.	
Zgojn, \approx <i>D., Fo.</i>	Pless	Pless	Sussetz.	
Zgorzeletz, <i>Kol.</i>	Beuthen (Oberschlesien)	Beuthen (Oberschlesien)	Oberlagiewnik.	
Ziabnig, <i>D.</i>	Neustadt (Oberschlesien)	Neustadt (Oberschlesien)	Zülz.	
Zibelle, <i>D.</i>	Rothenburg (Oberlausitz)	Muskau	Postanstalt.	
Ziebendorf, <i>D., Rg.</i>	Lüben (Schlesien)	Lüben (Schlesien)	Lüben (Schlesien).	
Ziebern, <i>D., Rg.</i>	Glogau	Glogau	Brostau.	
Ziebern, <i>D.</i>	Sagan	Priebus	Sorau (Niederlausitz).	
Ziebrnmühle, <i>M.</i>	Glogau	Glogau	Herrndorf.	
Ziebrnvorwerk, <i>Vw.</i>	Glogau	Glogau	Kuttlau.	
Zieder, Klein-, <i>Ab.</i>	Landeshut (Schlesien)	Landeshut (Schlesien)	Landeshut (Schlesien).	
Zieder, Ober- u. Nieder-, \approx <i>D.</i>	Landeshut (Schlesien)	Landeshut (Schlesien)	Landeshut (Schlesien).	
Ziege, <i>Wh.</i>	Oppeln	Oppeln	Oppeln.	
Ziegelberg, <i>Hgr.</i>	Grünberg (Schlesien)	Grünberg (Schlesien)	Grünberg (Schlesien).	
Ziegelei Karf, <i>Zg.</i>	Beuthen (Oberschlesien)	Beuthen (Oberschlesien)	Karf.	
Ziegelei des Brink bei Zedlitz, <i>Zg.</i>	Breslau	Breslau	Ohlau.	
Ziegelei des Aronsohn, <i>Zg.</i>	Breslau	Breslau	Ohlau.	
Ziegelei, <i>Zg.</i>	Guhrau (Bz. Breslau)	Herrnstadt	Herrnstadt.	
Ziegelei am Helikon, <i>Zg.</i>	Hirschberg (Schlesien)	Hirschberg (Schlesien)	Hirschberg (Schlesien).	
Ziegelei, <i>Zg., Etbl.</i>	Kreuzburg (Oberschlesien)	Konstadt	Simmenau.	
Ziegelei, städtische, <i>Zg.</i>	Kreuzburg (Oberschlesien)	Kreuzburg (Oberschlesien)	Kreuzburg (Oberschlesien).	
Ziegelei, fürstliche, <i>Zg.</i>	Lublinitz	Lublinitz	Koschentin.	
Ziegelei, <i>H.</i>	Lublinitz	Lublinitz	Woischnik.	
Ziegelei, <i>Zg.</i>	Neisse	Neisse	Neisse.	
Ziegelei, städtische, <i>Zg.</i>	Neisse	Patschkau	Patschkau.	
Ziegelei, <i>Zg.</i>	Neustadt (Oberschlesien)	Neustadt (Oberschlesien)	Steinau (Oberschlesien).	

Namen der Ortschaften.	Kreis.	Amtsgerichts- bezirk.	Bestellungs- Postanstalt.	Berichtigungen.
Ziegelei bei Lauterbach, Zg.	Görlitz, Landkreis	Görlitz	Hermisdorf (Oberlausitz).	
Ziegelei des Neumann, Zg.	Ohlau	Ohlau	Ohlau.	
Ziegelei des Pacully, Zg.	Ohlau	Ohlau	Ohlau.	
Ziegelei des Sabisch u. Scholz, Zg.	Ohlau	Ohlau	Ohlau.	
Ziegelei des Schnalle, Zg.	Ohlau	Ohlau	Ohlau.	
Ziegelei des Rotter, Zg.	Ohlau	Ohlau	Ohlau.	
Ziegelei, Zg.	Ratibor	Hultschin	Hultschin.	
Ziegelei des Klein, Zg.	Falkenberg (Oberschlesien)	Falkenberg (Oberschlesien)	Sonnenberg (Schlesien).	
Ziegelei bei Kirchberg, Zg.	Falkenberg (Oberschlesien)	Falkenberg (Oberschlesien)	Sonnenberg (Schlesien).	
Ziegelei des Cebulla, Zg.	Tarnowitz	Tarnowitz	Radzionkau.	
Ziegelei Schleibitz, Zg.	Neisse	Ottmachau	Ottmachau.	
Ziegelei, fürstliche, Zg.	Ratibor	Ratibor	Kreuzenort.	
Ziegelei, gräfliche, Zg.	Ratibor	Ratibor	Kreuzenort.	
Ziegelei, Brostauer, Zg.	Glogau	Glogau	Glogau.	
Ziegelei, Herradorfer, Zg.	Glogau	Glogau	Brostau.	
Ziegelei, Nilbauer, Zg.	Glogau	Glogau	Brostau.	
Ziegelei, Schloiner, Zg.	Glogau	Glogau	Brostau.	
Ziegelei des Arnold, Zg.	Freystadt (Niederschlesien)	Freystadt (Niederschlesien)	Freystadt (Niederschlesien).	
Ziegelei des Grundmann, Zg.	Freystadt (Niederschlesien)	Freystadt (Niederschlesien)	Freystadt (Niederschlesien).	
Ziegelei des Süssmann, Zg.	Freystadt (Niederschlesien)	Freystadt (Niederschlesien)	Herzogswaldau.	
Ziegelei des Happold, Zg.	Lauban	Lauban	Langenöls (Bz. Liegnitz).	
Ziegelei bei Frömsdorf, Zg.	Münsterberg (Schlesien)	Münsterberg (Schlesien)	Frömsdorf.	
Ziegelei bei Münsterberg (Schl.), Zg.	Münsterberg (Schlesien)	Münsterberg (Schlesien)	Münsterberg (Schlesien).	
Ziegelei des Pischner, Zg.	Breslau	Breslau	Rattwitz.	
Ziegelei, Zg.	Reichenbach (Schlesien)	Reichenbach (Schlesien)	Nieder- langseifersdorf.	
Ziegelei zu Prieborn, Zg.	Strehlen (Schlesien)	Strehlen (Schlesien)	Riegersdorf (Kr. Strehlen).	
Ziegelei, Zg.	Gross- Wartenberg	Festenberg	Festenberg.	
Ziegelei der Gebr. Schöller, Zg.	Breslau	Breslau	Grossmochbern.	
Ziegelei, Riegersdorfer, Zg.	Frankenstein (Schlesien)	Frankenstein (Schlesien)	Wartha.	
Ziegelei Männich (zu Herr- stadt), Zg.	Guhrau (Bz. Breslau)	Herrnstadt	Herrnstadt.	
Ziegelei u. Försterei bei Gross- Stein, Zg., Fo.	Gross - Strehlitz	Gross - Strehlitz	Gross-Stein.	
Ziegelei (Antheil Ruda), Zg.	Zabrze	Zabrze	Morgenroth.	
Ziegeleien, Zg.	Neustadt (Oberschlesien)	Oberglogau	Oberglogau.	
Ziegelei Lättnitz, Zg.	Grünberg (Schlesien)	Grünberg (Schlesien)	Lättnitz.	
Ziegelei bei Gogellau, Zg.	Rybnik	Loslau	Jastrzemb.	
Ziegelei bei Jastrzemb, Zg.	Rybnik	Loslau	Jastrzemb.	
Ziegelei, v. Loepers, Zg.	Steinau (Oder)	Steinau (Oder)	Steinau (Oder).	
Ziegelei, Rahnert'sche, Zg.	Brieg (Bz. Breslau)	Brieg (Bz. Breslau)	Brieg (Bz. Breslau).	
Ziegelei, Ransener, Zg.	Steinau (Oder)	Steinau (Oder)	Steinau (Oder).	
Ziegelei, Steinauer, Zg.	Steinau (Oder)	Steinau (Oder)	Steinau (Oder).	

Namen der Ortschaften.	Kreis.	Amtsgerichts- bezirk.	Bestellungs- Postanstalt.	Berichtigungen.
Ziegelei des Hanke zu Gross- wilkau, <i>Zg.</i>	Nimptsch	Nimptsch	Gross - Wilkau.	
Ziegelei von Blumenreich, <i>Zg.</i>	Tost - Gleiwitz	Gleiwitz	Gleiwitz.	
Ziegelei des Kärber zu Gross- wilkau, <i>Zg.</i>	Nimptsch	Nimptsch	Gross - Wilkau.	
Ziegelei von Bucky	Tost - Gleiwitz	Gleiwitz	Gleiwitz.	
Ziegelei, <i>H.</i>	Tost - Gleiwitz	Tarnowitz	Tworog.	
Ziegelei der Breslauer Baubank, <i>Zg.</i>	Breslau	Breslau	Neukirch (Bz. Breslau).	
Ziegelhäuser, <i>Kol.</i>	Bunzlau	Bunzlau	Thomaswaldau.	
Ziegelhäuser, <i>Kol.</i>	Bunzlau	Naumburg(Quais)	Giessmannsdorf (Bz. Liegnitz).	
Ziegelhäuser bei Mittelgerlachs- heim, <i>Ab.</i>	Lauban	Marklissa	Gerlachsheim (Oberlausitz).	
Ziegelhof, <i>D.</i>	Oels (Schlesien)	Bernstadt (Schlesien)	Bernstadt (Schlesien).	
Ziegelscheune, <i>Kol.</i>	Oels (Schlesien)	Bernstadt (Schlesien)	Lampersdorf (Kr. Oels).	
Ziegelscheune, \approx <i>D.</i>	Militsch (Bz. Breslau)	Militsch (Bz. Breslau)	Militsch (Bz. Breslau).	
Ziegelscheune, <i>Hgr., Fo.</i>	Gross - Wartenberg	Festenberg	Festenberg.	
Ziegelvorwerk, <i>Kol., Vw.</i>	Freystadt (Niederschlesien)	Carolath	Liebenzig.	
Ziegelvorwerk, <i>Vw.</i>	Freystadt (Niederschlesien)	Glogau	Schlawa (Schlesien).	
*Ziegenhals, <i>St.</i>	Neisse	Ziegenhals	Postanstalt.	
Ziegenhaus, <i>Etbl.</i>	Glatz	Reinerz	Reinerz.	
Zielona, \approx <i>D.</i>	Lublinitz	Lublinitz	Stahlhammer.	
Zielonamühle, <i>M.</i>	Tost - Gleiwitz	Tarnowitz	Tworog.	
Zientekmühle, <i>M.</i>	Tost - Gleiwitz	Tarnowitz	Tworog.	
Zieserwitz, <i>D., Rg.</i>	Neumarkt (Schlesien)	Neumarkt (Schlesien)	Postanstalt.	
Ziethengrube, <i>Gr.</i>	Hoyerswerda	Hoyerswerda	Bernsdorf (Oberlausitz).	
Zikallamühle, <i>M.</i>	Ratibor	Hultschin	Köberwitz (Bz. Oppeln).	
*Zillerthal, <i>D., Fb.</i>	Hirschberg (Schlesien)	Schmiedeberg (Riesengebirge)	Postanstalt.	
Zillerthal, Hohen-, <i>Kol.</i>	Hirschberg (Schlesien)	Hermisdorf (Kynast)	Seidorf.	
Zillerthal a. d. Kunststrasse von Erdmannsdorf nach Krumm- hübel, <i>Hgr., Sch.</i>	Hirschberg (Schlesien)	Schmiedeberg (Riesengebirge)	Erdmannsdorf (Schlesien).	
Zillerthal, Häuser im Rothen- vorwerk, <i>Vw.</i>	Hirschberg (Schlesien)	Schmiedeberg (Riesengebirge)	Erdmannsdorf (Schlesien).	
Zimientzitz, \approx <i>D.</i>	Tost - Gleiwitz	Gleiwitz	Wieschowa.	
Zimmerdörfel, <i>Kol.</i>	Neurode	Neurode	Ludwigsdorf (Kr. Neurode).	
Zimmerhäuser, <i>Kol.</i>	Neurode	Neurode	Neurode.	
Zimmervorwerk, <i>Vw.</i>	Sagan	Sagan	Sagan.	
Zinnawoda, <i>M.</i>	Rosenberg (Oberschlesien)	Rosenberg (Oberschlesien)	Kostellitz.	
Zimolza, <i>Ab.</i>	Gross - Strehlitz	Gross - Strehlitz	Stubendorf (Kr. Gross-Strehlitz).	
Zimpel, <i>D., Rg.</i>	Breslau	Breslau	Breslau 16.	
Zimpel, <i>D.</i>	Rothenburg (Oberlausitz)	Niesky	Klitten.	
Zindel, <i>D., Rg.</i>	Breslau	Breslau	Grossnädltz.	

Namen der Ortschaften.	Kreis.	Amtsgerichts- bezirk.	Bestellungs- Postanstalt.	Berichtigungen.
Zindel, \approx D.	Brieg (Bz. Breslau)	Brieg (Bz. Breslau)	Konradswaldau.	
Zindel, Klein-, \approx D.	Grottkau	Grottkau	Küschmalz.	
Zindelmühle, M.	Grottkau	Grottkau	Küschmalz.	
Zindelseite, Anth.	Neustadt (Oberschlesien)	Oberglogau	Oberglogau.	
Zinkemühle, M.	Grünberg (Schlesien)	Grünberg (Schlesien)	Deutsch- Wartenberg.	
Zinkwitz, D., Fo.	Münsterberg (Schlesien)	Münsterberg (Schlesien)	Tepliwoda.	
Zips, Kol.	Waldenburg (Schlesien)	Freiburg (Schlesien)	Sorgau.	
Zirkau, D.	Sprottau	Sprottau	Oberleschen.	
Zirkowitz, D.	Oppeln	Oppeln	Oppeln.	
Zirkwitz, \approx D., Rg., Zg.	Trebnitz (Schlesien)	Trebnitz (Schlesien)	Trebnitz (Schlesien).	
Zirlau, \approx D., Dm.	Schweidnitz	Freiburg (Schlesien)	Freiburg (Schlesien).	
Zissendorf, D., G.	Freystadt (Niederschlesien)	Freystadt (Niederschlesien)	Freystadt (Niederschlesien).	
Zlattnik, \approx D.	Oppeln	Oppeln	Proskau.	
Zlönitz, rechts der Oder, Ab.	Oppeln	Oppeln	Groschwitz.	
Zlönitz, \approx D.	Oppeln	Oppeln	Grossschminitz.	
Zmyslona, D.	Kempen (Bz. Posen)	Kempen (Bz. Posen)	Bralin.	
Zobel, D., Rg.	Liegnitz, Landkreis	Liegnitz	Grossbaudiss.	
Zobischmühle, M.	Rosenberg (Oberschlesien)	Rosenberg (Oberschlesien)	Rosenberg (Oberschlesien).	
Zoblitz, D.	Rothenburg (Oberlausitz)	Rothenburg (Oberlausitz)	Lodenau.	
*Zobten (Bz. Breslau), St.	Schweidnitz	Zobten (Bz. Breslau)	Postanstalt.	
Zobten (Bz. Liegnitz), D.	Löwenberg (Schlesien)	Löwenberg (Schlesien)	Postanstalt.	
Zobtenberg, Rst.	Schweidnitz	Zobten (Bz. Breslau)	Zobten (Bz. Breslau).	
Zodel, Ober- und Nieder-, D.	Görlitz, Landkreis	Görlitz	Penzig (Oberlausitz).	
Zöbelwitz, D., Rg.	Freystadt (Niederschlesien)	Beuthen (Oder)	Beuthen (Oder).	
Zöcklau (Zäcklau), D., Rg.	Freystadt (Niederschlesien)	Freystadt (Niederschlesien)	Freystadt (Niederschlesien).	
Zölling, D., Rg.	Freystadt (Niederschlesien)	Freystadt (Niederschlesien)	Freystadt (Niederschlesien).	
*Zöllnig, Gross-, Pfd., Bh., Zg.	Oels (Schlesien)	Oels (Schlesien)	Postanstalt (Grosszöllnig).	
Zöllnig, Klein-, \approx Pfd.	Oels (Schlesien)	Bernstadt (Schlesien)	Bernstadt (Schlesien).	
Zoglowek bei Solarnia, Vw.	Lublinitz	Lublinitz	Lublinitz.	
Zollhaus Hammer, Zh.	Lüben (Schlesien)	Lüben (Schlesien)	Kotzenau.	
Zollhaus, H.	Glogau	Glogau	Brieg (Kr. Glogau).	
Zollhaus, H.	Glogau	Glogau	Brostau.	
Zollhaus, Zh.	Görlitz	Reichenbach (Oberlausitz)	Reichenbach (Oberlausitz).	
Zollhaus bei Neuhof bei Wiese- grade, Zh.	Oels (Schlesien)	Oels (Schlesien)	Allerheiligen (Schlesien).	
Zollhaus, Zh.	Habelschwerdt	Habelschwerdt	Neuwaltersdorf.	

Namen der Ortschaften.	Kreis.	Amtsgerichts- bezirk.	Bestellungs- Postanstalt.	Berichtigungen.
Zollhaus Nimkowitz, <i>Zh.</i>	Steinau (Oder)	Steinau (Oder)	Steinau (Oder).	
Zollhaus bei Neudorf, <i>Chh.</i>	Cosel (Schlesien)	Cosel (Schlesien)	Kandrzin.	
Zollhaus, <i>Gh.</i>	Glogau	Polkwitz	Polkwitz.	
Zollhaus Neudorf, <i>Zh.</i>	Grottkau	Grottkau	Grottkau.	
Zollhaus, <i>H.</i>	Grünberg (Schlesien)	Grünberg (Schlesien)	Nittritz.	
Zollhaus, Chausseegeldhebestelle am Pass	Hirschberg (Schlesien)	Hirschberg (Schlesien)	Schmiedeberg (Riesengebirge).	
Zollhaus, <i>Zh.</i>	Lauban	Lauban	Katholisch- Hennersdorf.	
Zollhaus bei Schönfeld, <i>Zh.</i>	Kreuzburg (Oberschlesien)	Konstadt	Schönfeld (Bz. Oppeln).	
Zollhaus bei Neudorf, <i>Zh.</i>	Kreuzburg (Oberschlesien)	Pitschen	Costau.	
Zollhaus bei Polanowitz, <i>Zh.</i>	Kreuzburg (Oberschlesien)	Pitschen	Pitschen.	
Zollhaus, <i>H.</i>	Lublinitz	Lublinitz	Koschentin.	
Zollhaus, <i>H.</i>	Lublinitz	Guttentag	Mischline.	
Zollhaus bei Wiesau, <i>H.</i>	Glogau	Glogau	Klopschen.	
Zollhaus bei Simmelwitz, <i>Zh.</i>	Namslau	Namslau	Namslau.	
Zollhaus bei Wilkau, <i>Zh.</i>	Namslau	Namslau	Namslau.	
Zollhaus bei Jellowa, <i>Zh.</i>	Oppeln	Kupp	Lugnian.	
Zollhaus bei Rosenberg, <i>Zh.</i>	Rosenberg (Oberschlesien)	Rosenberg (Oberschlesien)	Rosenberg (Oberschlesien).	
Zollhaus, <i>Zh.</i>	Ratibor	Ratibor	Kreuzenort.	
Zollhaus bei Antonienhütte, <i>Zh.</i>	Zabrze	Zabrze	Ruda.	
Zollhaus-Oderbrücke bei Neusalz, <i>Zh., Wh.</i>	Freystadt (Niederschlesien)	Neusalz (Oder)	Neusalz (Oder).	
Zollhaus, <i>Zh.</i>	Wohlau	Winzig	Winzig.	
Zollmühle, <i>M.</i>	Striegau	Striegau	Striegau.	
Zollschänke, Schmiede, <i>Gh.</i>	Görlitz, Landkreis	Görlitz	Nikrisch.	
Zopke, Sobek - Vorwerk, <i>Vw.</i>	Gross- Wartenberg	Neumittelwalde	Honig.	
Zopkendorf, <i>D., Rg.</i>	Neumarkt (Schlesien)	Canth	Canth, Bahnhof.	
Zose, <i>Kol.</i>	Neurode	Glatz	Albendorf (Bz. Breslau).	
Zosgornick, <i>Ab.</i>	Lublinitz	Guttentag	Guttentag.	
Zottwitz, <i>≡ Pfd.</i>	Ohlau	Ohlau	Leisewitz.	
Zowade, <i>D.</i>	Neustadt (Oberschlesien)	Oberglogau	Kujau (Oberschlesien).	
Zowalka, <i>H.</i>	Gross - Strehlitz	Gross - Strehlitz	Stubendorf (Kr. Gross - Strehlitz).	
Zschernske (Tschernske, Tzernske), <i>D.</i>	Rothenburg (Oberlausitz)	Niesky	Creba.	
Zschoch, <i>G., Ab.</i>	Rothenburg (Oberlausitz)	Niesky	Kodersdorf.	
Zschornegosda, <i>D., Fo.</i>	Calau	Senftenberg (Lausitz)	Ruhland.	
Zuckelnick, <i>D.</i>	Striegau	Striegau	Peicherwitz.	
Zuckerfabrik, <i>Fb.</i>	Cosel (Schlesien)	Gnadenfeld	Polnisch- Nenkirch.	
Zuckerfabrik, <i>≡ Fb.</i>	Steinau (Oder)	Steinau (Oder)	Steinau (Oder).	
Zuckerfabrik Georgendorf, <i>Fb.</i>	Steinau (Oder)	Steinau (Oder)	Steinau (Oder).	
Zuckerfabrik bei Buchelsdorf, <i>Fb.</i>	Neustadt (Oberschlesien)	Neustadt (Oberschlesien)	Neustadt (Oberschlesien).	
Zuckerland, <i>Hgr.</i>	Grünberg (Schlesien)	Grünberg (Schlesien)	Grünberg (Schlesien).	
Zucklau, <i>≡ D., G.</i>	Oels (Schlesien)	Oels (Schlesien)	Oels (Schlesien).	

Namen der Ortschaften.	Kreis.	Amtsgerichts- bezirk.	Bestellungs- Postanstalt.	Berichtigungen.
Zu den drei Kronen, <i>Kol.</i>	Grünberg (Schlesien)	Grünberg (Schlesien)	Schweinitz (Bz. Liegnitz).	
Züchen, \approx <i>D., Rg.</i>	Guhrau (Bz. Breslau)	Guhrau (Bz. Breslau)	Herrnlauersitz.	
Zülkowitz, \approx <i>D.</i>	Leobschütz	Bauerwitz	Bauerwitz.	
Zülz, <i>St.</i>	Neustadt (Oberschlesien)	Neustadt (Oberschlesien)	Postanstalt.	
Zülz, <i>Alt-, D.</i>	Neustadt (Oberschlesien)	Neustadt (Oberschlesien)	Zülz.	
Zülzendorf, <i>Neu-, Kol.</i>	Nimptsch	Nimptsch	Protzan.	
Zülzendorf, \approx <i>D., Rg.</i>	Nimptsch	Nimptsch	Protzan.	
Zülzendorf, \approx <i>D., Dm.</i>	Schweidnitz	Schweidnitz	Schweidnitz.	
Zülzhof, <i>Vw., Fo.</i>	Grottkau	Grottkau	Grottkau.	
Zündhütchenfabrik, <i>Fb.</i>	Pless	Pless	Altberun.	
Zulkau, <i>Alt- u. Neu-, Kol.</i>	Gross-Strehlitz	Tarnowitz	Tworog.	
Zumm, <i>Gross-, Forstetbl.</i>	Bunzlau	Bunzlau	Lorenzdorf.	
Zumm, <i>Klein-, Waldwärterh.</i>	Bunzlau	Bunzlau	Lorenzdorf.	
Zuzella, <i>D.</i>	Oppeln	Krappitz	Postanstalt.	
Zwacka, <i>M.</i>	Rybnik	Sohrau (Oberschlesien)	Sohrau (Oberschlesien).	
Zwakow, <i>Kol.</i>	Pless	Nicolai	Tichau.	
Zwecka, <i>D., Rg.</i>	Lauban	Seidenberg (Oberlausitz)	Seidenberg (Oberlausitz) l.	
Zweckfronze, <i>Vw.</i>	Wohlau	Winzig	Piskorsine.	
Zweibrod, <i>D., Rg.</i>	Breslau	Breslau	Klettendorf- Hartlieb.	
Zweibrücken, <i>Kol.</i>	Rothenburg (Oberlausitz)	Muskau	Rietschen.	
Zweihäuser, <i>Kol.</i>	Rosenberg (Oberschlesien)	Kreuzburg (Oberschlesien)	Wierschy.	
Zweihof, <i>D.</i>	Breslau	Breslau	Kattern.	
Zwillingsofen, <i>Kalkbrennerei</i>	Jauer	Jauer	Prausnitz (Bz. Liegnitz).	
Zwölfhäuser zu Hussinetz, <i>Kol.</i>	Strehlen (Schlesien)	Strehlen (Schlesien)	Strehlen (Schlesien).	
Zwonowitz, <i>D.</i>	Rybnik	Rybnik	Randen (Bz. Oppeln).	
Zwoos, <i>D.</i>	Lublinitz	Guttentag	Guttentag.	
Zwornogoschütz, <i>D., Rg.</i>	Militsch (Bz. Breslau)	Militsch (Bz. Breslau)	Wirschkowitz.	
Zychline, <i>D.</i>	Wohlau	Wohlau	Polgsen.	
Zyganbei Margsdorf, <i>Vw., Wssm.</i>	Kreuzburg (Oberschlesien)	Kreuzburg (Oberschlesien)	Konstadt.	
Zyglin, <i>Gross-, D., Fo.</i>	Tarnowitz	Tarnowitz	Georgenberg (Oberschlesien).	
Zyglin, <i>Klein-, D., Zg.</i>	Tarnowitz	Tarnowitz	Georgenberg (Oberschlesien).	
Zyrowa, <i>D.</i>	Gross-Strehlitz	Leschnitz (Oberschlesien)	Postanstalt.	
Zyrus, <i>D.</i>	Freystadt (Niederschlesien)	Freystadt (Niederschlesien)	Freystadt (Niederschlesien).	
Zyttna, <i>D.</i>	Rybnik	Rybnik	Lissek.	
Zywodczytz, \approx <i>D.</i>	Oppeln	Krappitz	Krappitz.	



~~500~~
~~# 170~~

~~1200~~
~~1/187/32~~

~~27000~~
A

Biblioteka Śląska w Katowicach
Id: 0030000188557



III 564432