





858, 1937  
~~Gleiwitzer Casino-Gesellschaft E.V.~~

# Ehren-Rangliste

des ehemaligen Deutschen Heeres

auf Grund der Ranglisten von 1914

mit den inzwischen

eingetretenen Veränderungen

Herausgegeben

vom

Deutschen Offizier-Bund

He 6  
EM



Gleiwitzer Casino-Gesellschaft E.V.

1 9 2 6

---

Verlegt bei E. S. Mittler & Sohn  
Berlin

Verlagsanstalt  
des ehemaligen Deutschen Reiches

Verlag von 1914

Verlag

Verlag

W. ...	... istw.
O. T.	... ach
Sygn.	3758

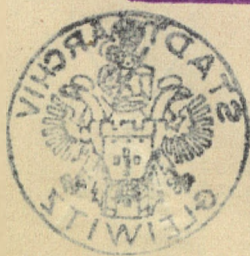

Alle Rechte aus dem Gesetze vom 19. Juni 1901  
sowie das Übersetzungsrecht sind vorbehalten.  
Copyright 1926 by E. S. Mittler & Sohn, Berlin.

Oberster Kriegsherr  
des ehemaligen Deutschen Heeres:

Seine Majestät der Deutsche Kaiser,

König von Preußen

**Wilhelm II.**





## Vorwort.

Mit dem vorliegenden Werk wird die letzte Rangliste des alten Deutschen Heeres [einschließlich Marine-Infanterie und Kaiserliche Schutztruppen] der Öffentlichkeit übergeben. Sie ist in erster Linie als Ehrenmal für die auf dem Felde der Ehre gebliebenen und ihren Verwundungen erlegenen Kameraden gedacht, denen wir an dieser Stelle erneut unseren unauslöschlichen Dank und unsere tiefe Ehrfurcht bezeigen. Wenn die Ehren-Rangliste darüber hinaus den Verbleib der noch lebenden Offiziere nachweist, so wird damit hoffentlich den Wünschen zahlreicher Kameraden und Freunde der alten Armee gedient.

Es ist mit großer Umsicht und Mühe alles geschehen, was in der verhältnismäßig kurzen Zeitspanne bei den z. T. sehr unvollständigen Unterlagen möglich war. Dank dafür gebührt in erster Linie unseren Mitarbeitern, die ihr reiches Wissen auf dem Gebiet der Armeekunde und ihre unermüdliche Arbeitskraft in den Dienst der Sache stellten. Dank gebührt ferner den Reichsarchivstellen und den Vorständen der Offiziervereinigungen, die durch ihre bereitwillige Mitarbeit wesentlich zum Gelingen des Werkes beigetragen haben.

Dem Verlagshause E. S. Mittler & Sohn, das die Ranglisten der Königlich Preussischen Armee über hundert Jahre hindurch herausgegeben hat, sei an dieser Stelle besonderer Dank dafür ausgesprochen, daß es in wirtschaftlich schwerer Zeit Druck und Verlag auch dieser letzten Rangliste des alten Deutschen Heeres übernommen hat.

Berlin, Dezember 1926.

Der Deutsche Offizier-Bund.



## Anleitung zur Durchsicht des Werkes.

1. Die „Ehren-Rangliste des ehemaligen Deutschen Heeres“ hat die letzten Vorkriegsranklisten der früheren Heereskontingente — Preußen, Bayern, Sachsen, Württemberg — als Grundlagen.

Der vorliegende Teil der Ehren-Rangliste enthält die in den letzten Vorkriegsranklisten geführten und die seitdem durch Beförderung oder Anstellung in Zugang gekommenen *a k t i v e n* Offiziere, Sanitätsoffiziere, Veterinär-offiziere und Beamten des ehemaligen Heeres; ferner die in den letzten Vorkriegsranklisten in Stellen für pensionierte Offiziere verwendeten Offiziere *zD*; endlich in besonderen Abschnitten — soweit die erforderlichen Unterlagen beschafft werden konnten — die während des Krieges zum Militärdienst wieder herangezogenen Offiziere *zD* und *aD*, die vor ihrem Ausscheiden Offiziere des Friedensstandes waren. In der Liste der wiederverwendeten Offiziere ist in Klammern der letzte Friedenstruppenteil usw., dahinter die im Kriege bekleidete mobile oder immobile Stelle, und zwar — soweit sie zu ermitteln war — die letzte dieser Stellen angegeben.

Die Abschnitte der alten Ranglisten „Reserveoffiziere“ und „Landwehr“ sowie die im Kriege wiederverwendeten Reserve- und Landwehr-offiziere *aD* konnten in diesen Teil der Ehren-Rangliste bedauerlicherweise nicht aufgenommen werden, weil die Bearbeitung dieser Abschnitte besonders wegen der großen Zahl der im Kriege hinzugekommenen Offiziere längerer Zeit bedarf und ein so umfangreiches Werk ausmachen wird, daß eine Vereinigung dieser Abschnitte mit dem vorliegenden sich schon aus technischen Gründen verbot. Die Arbeit wird in Angriff genommen, wenn die Sichtung der vorhandenen Unterlagen die Gewähr für ein Gelingen des großen Werkes bietet und wenn es gelingt, die finanzielle Grundlage für die äußerst schwierige, umfangreiche und zeitraubende Arbeit sicherzustellen.

2. Der Verbleib der in der Ehren-Rangliste geführten Offiziere wird wie folgt nachgewiesen:

a) Die Namen der seit Abschluß der letzten Vorkriegsranklisten bis zum 31. 7. 14 verletzten, ausgeschiedenen oder verstorbenen Offiziere erhalten einen entsprechenden Vermerk, z. B. M (Berg) s. JK 16, H (Sachs) 16. 5. 14 Absch., L (Homann) 13. 6. 14 z. Ref., StM (Dr Behr) gest. 5. 7. 14; verletzte Offiziere erhalten bei dem neuen Truppenteil einen entsprechenden Hinweis, z. B. M Berg vom JK 53.

b) Bei den im Kriege gefallenen Offizieren wird Zeit und Ort des Todes, bei den infolge Verwundung oder sonstiger feindlicher Einwirkung verstorbenen Offizieren Zeit und Ort der Verwundung und des Todes, bei anderen Todesfällen Zeit und Ort des Todes

angegeben; bei den während des Krieges in der Heimat verwendeten und den nach dem Kriege verstorbenen Offizieren ist in der Regel nur der Zeitpunkt des Todes vermerkt. Als Zeichen für die gefallenen oder infolge Verwundung oder sonstiger feindlicher Einwirkung verstorbenen Offiziere dient  $\times$ , als Zeichen für andere Todesfälle †. Bei gefallenen oder verstorbenen Offizieren ist vor der Todesangabe der Dienstgrad vermerkt, wenn er seit Kriegsbeginn eine Erhöhung erfahren hatte, z. B.  $\text{L Brunn DL } \times \text{ 6. 10. 15 bei Souain}$ . Wenn ein Offizier bei einem anderen Verband als dem Truppenteil usw., welchem er am 31. 7. 14 angehört hat, gefallen ist, vermisst wurde oder gestorben ist, so wird dieser Verband — in einer runden Klammer — angegeben, z. B.  $\text{H Hesse (JR 74) } \times \text{ 16. 5. 15 bei Souville}$ .

- c) Bei Offizieren, die dem Reichsheere angehören oder angehört haben, ist dies kurz vermerkt. Dienstgrad und Truppenteil der dem Reichsheer angehörenden Offiziere sind der Reichsheer-Rangliste vom 1. 5. 25 entnommen. Hierfür die Reichsheer-Rangliste vom 1. 5. 26 zugrunde zu legen, war nicht möglich, weil zu diesem Zeitpunkte der Reindruck der Ehren-Rangliste bereits begonnen hatte und Änderungen aus technischen Gründen unausführbar waren.

Zur Beförderung standen im Dezember 1926 heran: Offiziere:  $\text{GL vom 1. 7. 21, GM 1. 7. 23, Oberst 1. 1. 22, Oberstlt 1. 8. 21, M 16. 6. 20, H u. R 28. 11. 14, DL 18. 4. 18, L 1. 12. 21; Sanitätsoffiziere: GStM 1. 4. 25, GM 1. 10. 22, GDM 1. 10. 22, DStM 1. 12. 20, StM 18. 5. 20, DM 1. 4. 25, M 1. 4. 25; Veterinär-offiziere: GB 1. 5. 25, GDB 22. 7. 20, DStB 1. 12. 20, StB 24. 7. 20, DB 1. 4. 25, B 1. 10. 26}$ .

Die seit dem 1. 5. 25 ausgeschiedenen Offiziere des Reichsheeres sind im Nachtrag aufgeführt; inzwischen eingetretene Todesfälle sind bei den einzelnen Truppenteilen, soweit dies noch möglich war, sonst im Nachtrag vermerkt.

- d) Bei den Offizieren aD ist der jetzige Dienstgrad vermerkt.

3. Bei den Offizieren, denen während des Krieges durch die Kontingentsherren höhere oder besondere mobile, von den Friedensstellen abweichende Stellen verliehen worden sind, wird die letzte dieser mobilen Stellen — in einer eckigen Klammer — vermerkt, z. B.  $\text{H Strauß [R. d. LZR 25] Oberstlt aD}$ . Die von den zuständigen Befehlshabern verfügten Stellenbeleihungen konnten nicht aufgenommen werden, weil die hierfür notwendigen Unterlagen entweder fehlten oder nur durch umständliche, zeitraubende und große Mehrkosten verursachende Nachfragen zu beschaffen gewesen wären.

Dasselbe gilt allgemein von den Kommandierungen.

4. Offiziere, die beim Kriegsbeginn keinem Truppenteil, sondern einer Behörde oder einem Stabe angehörten, sind während des Krieges in der Regel auch bei der kämpfenden Truppe verwandt worden. Dies gilt besonders für die Offiziere der Adjutantur, bei denen dies fast aus-

nahmslos der Fall war; nähere Angaben konnten nur in den Fällen gemacht werden, wo die Feldstellen durch N. R. D. verliehen wurden.

5. Beförderungen gefallener oder gestorbener Offiziere gelten nur dann als erfolgt, wenn sie spätestens am Todestag verfügt worden sind.

6. Die Angaben der Ehren-Rangliste dienen nicht ohne weiteres als Anhalt für Pensionsansprüche und dergleichen; die hierfür maßgebenden Umstände können nur im Einzelfalle besonders ermittelt werden.

7. Bei den am 31. 7. 14 vorhanden gewesenenen Offizieren ist die damals bestandene Reihenfolge aufrechterhalten worden; bei den neu beförderten oder aus dem Beurlaubtenstande angestellten Offizieren war eine genaue Festsetzung der Reihenfolge nicht möglich, weil die hierfür notwendigen Unterlagen unvollständig waren und namentlich auch hinsichtlich der gefallenen Offiziere in großem Umfange fehlten.

8. Offiziere, deren Familiennamen eine Änderung erfahren haben, sind in der Ehren-Rangliste mit ihrem jetzigen Namen geführt, sofern die Berechtigung der Änderung nachgewiesen worden ist.

9. Für die Verleihung höherer Dienstgrade ist nicht nur das Dienstalter maßgebend gewesen, sondern auch die abaeleistete längere Dienstzeit, z. B. im Überqaanazheere oder im Abwicklungsdiens. Für das Dienstalter der charakterisierten Offiziere usw. gilt die nachstehende im Heeres-Verordnungsblatt für 1920, Seite 698, veröffentlichte Verordnung des Herrn Reichspräsidenten vom 20. 7. 20: „Für sämtliche Offiziere, Sanitäts-offiziere und Veterinär-offiziere aD, vom Oberleutnant, Oberarzt, Ober-veterinär aufwärts, die zu ihrem Dienstgrade nicht befördert sind, sondern den Charakter desselben erhalten haben, richtet sich die Reihenfolge nach dem Patent des vorhergehenden Dienstgrades oder — wenn sie ein solches nicht besitzen — nach dem Tage, an dem sie den Charakter des vorhergehenden Dienstgrades erhalten haben. Dieser Tag gilt für Offiziere aD, die als Offiziere zur Disposition in Friedensstellen des Heeres den Charakter eines höheren Dienstgrades erhalten haben, auch dann, wenn ihnen später ein Patent desselben Dienstgrades verliehen worden ist. Für die Reihenfolge der charakterisierten Leutnants aD ist der vorhergehende Dienstgrad und bei gleichem Dienstgrade das Dienstalter in diesem, für charakterisierte Assistentenärzte und Veterinäre aD der Tag der Approbation maßgebend.

Vorstehendes gilt auch für Offiziere, Sanitäts-offiziere und Veterinär-offiziere aD, die früher dem Beurlaubtenstande angehört haben.

Die bisherigen Dienstalters-Festsetzungen in Verfügungen über Charaktererhöhungen werden hierdurch aufgehoben.“

10. Die früheren Offiziere zD sind durch Verordnung des Herrn Reichspräsidenten vom 21. 1. 20, Heeres-Verordnungsblatt Seite 131, zu den verabschiedeten Offizieren übergeführt worden. Der diese Überführung aussprechende Abschnitt lautet:

„Gleichzeitig werden alle Offiziere zD zu den verabschiedeten Offizieren übergeführt, und zwar mit der Erlaubnis zum ferneren Tragen der ihnen zustehenden oder verliehenen Uniform. Durch diese Überführung wird an ihren Pensionsverhältnissen nichts geändert.“

11. Frühere aktive Offiziere, die zuletzt der Reserve oder Landwehr angehört haben, erhalten zu ihrem Dienstgrade den Zusatz „d. Res.“ oder „d. L.“ nur dann, wenn sie ihren Dienstgrad während der Zugehörigkeit zum Beurlaubtenstande erlangt haben.

12. Neubeförderte und angestellte Leutnants sind ohne Rücksicht auf ihre tatsächliche Verwendung grundsätzlich Offiziere eines Friedens-truppenteils geworden. Die verhältnismäßig große Zahl aktiver Leutnants nach dem Kriege läßt daher auf die bei dem einzelnen Truppenteil zum Dienst wirklich vorhanden gewesenen Offiziere keinen Schluß zu. Dasselbe gilt entsprechend für die anderen Dienstgrade. Bei den Regimentern des Friedensstandes waren gegen Ende des Krieges nur vereinzelte aktive Offiziere vorhanden. Die übrigen befanden sich, soweit sie nicht kriegsverwendungsunfähig, verwundet oder krank waren, bei den zahlreichen im Kriege neu aufgestellten Formationen oder waren bei den Stäben eingeteilt.

13. Fähnriche und Fähnjenker des aktiven Dienststandes, denen nach dem Kriege der Charakter als Leutnant verliehen worden ist, haben zum größten Teil in einem besonderen Anhang aufgenommen werden müssen.

14. Während des Krieges verfügte Versezungen sind nur dann erwähnt, wenn sie auch für das Friedensverhältnis gelten sollten; es heißt dann z. B. *H a D*, zul. im *FR* 22.

15. Wer von den als „ausgeschieden (ausgesch.)“ bezeichneten Beamten inzwischen in eine andere Dienststelle übergetreten ist oder sich jetzt im Ruhestande befindet, hat nicht festgestellt werden können.

16. Dem Werke ist am Schlusse ein Nachtrag beigelegt, der außer Todesfällen eine Anzahl Berichtigungen und Ergänzungen enthält.

17. Anfang der Arbeit, Art und Zustand der zur Verfügung stehenden Unterlagen sowie Berücksichtigung der Herstellungskosten erforderten gebieterisch eine Beschränkung des Inhalts auf das Gebotene.

Der Wunsch, noch weitergehende und ausführlichere Angaben zu bringen, mußte nach sorgfältiger Abwägung des Für und Wider aufgegeben werden, ebenso die ursprüngliche Absicht, u. a. gewisse verdienstvolle Beamtentklassen neu aufzunehmen.

# Inhalt.

## A. Königlich Preussische Armee.

	Seite		Seite
Militärisches Gefolge Seiner Majestät des Kaisers und Königs . . . . .	1 *)	Offiziere von der Armee . . . . .	20
Militär-Kabinett . . . . .	2	Offiziere à la suite der Armee . . . . .	21
Kriegsministerium . . . . .	2	à la suite des Sanitätskorps . . . . .	24
Generalstab . . . . .	8	Reitendes Feldjägerkorps . . . . .	24
Adjutanten der Königl. Prinzen . . . . .	18	Leibgendarmerie . . . . .	26
Adjutanten der Deutschen Fürsten . . . . .	19	Schloßgarde-Kompagnie . . . . .	26

### Armee-Einteilung.

Oberkommando in den Marken und Armee-Inspektionen . . . . .	27	Pionier-Inspektionen, Kommandos der Pioniere I., V., VII., VIII., XV., XVI., XVIII. und XX. Armeekorps . . . . .	87
Armeekorps, Divisionen, Infanterie-, Kavallerie- und Feldartillerie-Brigaden, Landwehr-Inspektionen . . . . .	28	General-Inspektion des Militär-Verkehrswesens, Inspektion der Eisenbahntruppen, Eisenbahn-Brigaden, Inspektion der Feldtelegraphie, Inspektion der Telegraphentruppen, Inspektion des Militär-Luft- und Kraftfahrwesens, Inspektion der Luftschiffertruppen, Inspektion der Fliegertruppen . . . . .	89
Inspektion der Jäger und Schützen . . . . .	84	Train-Inspektion und Kommandos der Trains . . . . .	91
Inspektion des Maschinengewehrwesens . . . . .	84	Gouvernements, Kommandanturen und Garnisonen . . . . .	93
General-Inspektion der Kavallerie und Kavallerie-Inspektionen . . . . .	84		
Inspektion der Feldartillerie . . . . .	85		
General-Inspektion der Fußartillerie, Fußartillerie-Inspektionen und Fußartillerie-Brigaden . . . . .	85	Feldzeugmeisterei, technische Institute, Artilleriedepots, Traindepots, Militär-Versuchsamt . . . . .	614
General-Inspektion des Ingenieur- und Pionierkorps und der Festungen, Ingenieur-Inspektionen, . . . . .		Zeughaus-Verwaltung in Berlin . . . . .	623
		Sanitäts-Inspektionen . . . . .	624
Infanterie und Jäger . . . . .	107	Kriegsakademie . . . . .	625
Maschinengewehr-Abteilungen . . . . .	380	General-Inspektion des Militär-Erziehungs- und Bildungswesens, Militärtechnische Akademie, Ober-Militär-Prüfungskommission, Kriegsschulen, Kadettenkorps . . . . .	626
Infanterieschulen . . . . .	385	Großes Militär-Waisenhaus zu Potsdam und Schloß Preßsch . . . . .	638
Gewehr-Prüfungskommission . . . . .	391		
Kavallerie, Kavallerie-Kommission, Militär-Reitinstitut, Offizier-Reitschulen . . . . .	392		
Feldartillerie . . . . .	467		
Fußartillerie, Oberfeuerwerker-Schule, Artillerie-Prüfungskommission . . . . .	533		
Ingenieur- und Pionierkorps . . . . .	562		
Verkehrstruppen . . . . .	587		
Train . . . . .	604		

\*) Bei Abschnitten, die sich auf mehrere Seiten erstrecken, ist nur die den Abschnittsanfang enthaltende Seite angegeben.

	Seite		Seite
Militär-Veterinär-Inspektion, Militär- Lehrschmieden, Militär- Veterinär-Akademie	639	Chefärzte d. Garnisonlazarette usw.	667
Remontierungs-Kommissionen, Re- montedepots, Pferde-Vormuste- rungs-Kommissare	640	Chefärzte der Gefesungsheime und Militär-Kurhäuser	671
Militärische Strafanstalten (Fes- tungsfängnisse, Arbeiter-Ab- teilungen)	643	Stabsapotheker bei den Garnison- lazaretten	671
Bekleidungsämter	645	Vorstände der Proviantämter und Armee-Konserverfabriken	672
Landgendarmarie	648	Vorstände der Militär-Bauämter	674
Invalidenhäuser	650	Vorstände der Garnisonberwal- tungen	677
Feuoffiziere	651	Offiziere zur Disposition in etats- mäßigen Stellen bei Bezirks- kommandos	682
Feuerwerks-offiziere	658	Diensttuende Sanitäts-offiziere zur Disposition bei Bezirkskom- mandos	691
Festungsbau-offiziere	661	Während des Krieges im Militär- dienst wieder verwendete in- aktive Offiziere usw.	692
Prüfungsausschuß für höhere In- tendanturbeamte	664	Ergänzung hierzu	1017
Kaiser Wilhelm-Akademie für das militärärztliche Bildungswesen	664	Fabriken und Fahnenjunker des aktiven Dienststandes, die in und nach dem Kriege den Charakter als Leutnant erhalten haben	751
Intendantur der militärischen In- stitute	666	Errichtungsjahre und Traditions- truppenteile	756
Sanitätsamt der militärischen Institute	666		
Evangelische und Katholische Feld- propstei	666		
General-Militärkasse	666		
Zahlungsstelle XIV Armeekorps	666		
Armee-Musikinspizienten	666		

## B. Königlich Bayerische Armee.

Seiner Majestät des Königs Adjutantur	765	Train	847
Kriegsministerium	765	Kommandanturen und Garnison- Kommandos	849
Militärbevollmächtigter in Berlin	767	Landwehrbezirke I München, II München, Nürnberg	850
Bei außerbaherischen Behörden verwendete und kommandierte Offiziere	767	Inspektion der Militär-Bildungs- anstalten, Kriegs-Akademie, Ar- tillerie- und Ingenieur-Schule, Kriegsschule, Kadettenkorps	850
Leibgarde der Hartschiere	767	Feldzeugmeisterei, technische In- stitute, Artillerie-Depots, Train- Depots	852
Generalstab	768	Oberfeuerwerkerschule	856
Adjutanten der Mitglieder des Königlichen Hauses	769	Militär-Schießschule, Unteroffizier- schule	856
Offiziere à la suite der Armee	770	Militärische Strafanstalten	857
Offiziere à la suite des Sanitätskorps	771	Remonte-Inspektion, Remonte- Depots	857
Armee-Einteilung	772	Sanitäts-Inspektion, Militärärzt- liche Akademie	858
Inspektion der Kavallerie	779	Intendantur der militärischen Institute	858
Fußartillerie-Brigade	779	General-Militärkasse	858
Inspektion des Ingenieurkorps, Pionier-Inspektion, Inspektion des Eisenbahn- und Telegraphen- wesens, Inspektion des Militär- Luft- und Kraftfahrwesens, Festungs-Inspektion	780	Bayerischer Senat beim Reichs- militärgericht	859
Infanterie und Jäger	781	Kriegsarchiv, Topographisches Bu- reau des Generalstabs, Armee- Bibliothek, Armee-Museum	859
Kavallerie und Militär-Reitschule	818		
Feldartillerie	828		
Fußartillerie	839		
Pioniere	842		
Berlehrsgruppen	845		



	Seite		Seite
Bekleidungsämter . . . . .	860	Offiziere zur Disposition in etatsmäßigen Stellen . . . . .	865
Militär-Lehrschmiede . . . . .	860	Diensttuende Sanitäts-offiziere zur Disposition bei Bezirkskommandos . . . . .	866
Fortifikationen . . . . .	860	Während des Krieges im Militärdienst wiederverwendete inaktive Offiziere usw. . . . .	867
Proviantämter, Garnison-Verwaltungen . . . . .	861	Ergänzung hierzu . . . . .	1038
Garnison-Lazarette . . . . .	862	Errichtungsjahre und Traditionstruppenteile . . . . .	874
Militär-Kurhaus in Bad Kissingen, Genesungsanstalt in Benediktbeuern . . . . .	863		
Militär-Bauämter . . . . .	863		
Militär-Forstamt Grafenwöhr . . . . .	864		
Gendarmierkorps . . . . .	864		

**C. Königlich Sächsische Armee.**

Militärisches Gefolge Seiner Majestät des Königs von Sachsen . . . . .	879	Remontierungswesen . . . . .	941
Kriegsministerium . . . . .	879	Pferdebormusterungs-Kommissare . . . . .	942
Generalstab . . . . .	881	Militär-Abteilung bei der Tierärztlichen Hochschule und der Lehrschmiede zu Dresden . . . . .	942
Adjutanten der königlichen Prinzen . . . . .	882	Militärische Strafanstalten . . . . .	942
Offiziere à la suite der Armee . . . . .	882	Bekleidungsämter . . . . .	942
à la suite des Sanitätskorps . . . . .	882	Zeupoffiziere . . . . .	943
Armee-Einteilung . . . . .	883	Feuerwerksoffiziere und Festungsbauffiziere . . . . .	944
Inspektion des Maschinengewehrwesens . . . . .	888	Kriegszahlamt . . . . .	944
Inspektion der Reitanstalt . . . . .	888	Chefärzte d. Garnisonlazarette usw. . . . .	944
Kommando der Pioniere . . . . .	889	Chefärzte der Genesungsheime . . . . .	945
Kommando der Trains . . . . .	889	Stabsapotheker bei den Garnisonlazaretten . . . . .	945
Kommandanturen und Garnisonkommandos . . . . .	889	Proviantämter . . . . .	945
Infanterie und Jäger . . . . .	890	Militär-Bauämter . . . . .	945
Maschinengewehr-Abteilung . . . . .	915	Garnisonverwaltungen . . . . .	946
Infanterieschulen . . . . .	916	Bei Bezirkskommandos verwendete Offiziere zur Disposition . . . . .	947
Kavallerie, Militär-Reitanstalt . . . . .	917	Diensttuende Sanitäts-offiziere zur Disposition bei Bezirkskommandos . . . . .	948
Feldartillerie . . . . .	924	Während des Krieges im Militärdienst wiederverwendete inaktive Offiziere usw. . . . .	949
Infanterie . . . . .	932	Errichtungsjahre und Traditionstruppenteile . . . . .	954
Pioniere . . . . .	934		
Verkehrstruppen . . . . .	936		
Train . . . . .	938		
Feldzeugmeisterei, technische Institute, Artilleriedepots, Traindepots . . . . .	939		
Stadtennkorps . . . . .	941		

**D. XIII. (Königlich Württembergisches) Armeekorps.**

Militärisches Gefolge Seiner Majestät des Königs . . . . .	957	Gouvernements, Kommandanturen und Garnisonen . . . . .	963
Kriegsministerium . . . . .	957	Infanterie . . . . .	964
Ober-Referat . . . . .	959	Kavallerie . . . . .	981
Generalstab . . . . .	959	Feldartillerie . . . . .	985
Adjutanten der königlichen Prinzen . . . . .	959	Pionier-Bataillon 13 . . . . .	989
Offiziere von der Armee . . . . .	959	Verkehrstruppen . . . . .	990
Offiziere à la suite der Armee . . . . .	960	Train-Abteilung 13, Traindepot . . . . .	991
à la suite des Sanitätskorps . . . . .	960	Remontierungswesen, Pferdeformusterungs-Kommissare . . . . .	992
Schloßgarde-Kompagnie . . . . .	960	Militärische Strafanstalten . . . . .	992
XII. (Königlich Württembergisches) Armeekorps . . . . .	960	Bekleidungsamt . . . . .	992

	Seite		Seite
Landjägerkorps . . . . .	993	Garnisonverwaltungen . . . . .	994
Zeugoffiziere, Feuerwerks-offiziere	993	Offiziere zur Disposition in etats-	
Evangelische Feldpropstei . . . . .	993	mäßigen Stellen . . . . .	995
Kriegszahlamt . . . . .	993	Während des Krieges im Militär-	
Chefärzte der Garnisonlazarette		dienstwiederbenutzende inaktive	
und des Genesungsheims . . . . .	994	Offiziere usw. . . . .	996
Stabsapotheker bei den Garnison-		Ergänzung hierzu . . . . .	1039
lazaretten . . . . .	994	Errichtungsjahre und Traditions-	
Probiantämter . . . . .	994	truppenteile . . . . .	1001
Militär-Bauämter . . . . .	994		

## **E. Reichsmilitärgericht, Marine-Infanterie, Kaiserliche Schutztruppen, Gendarmerie-Brigade in Elfaß-Lothringen.**

Reichsmilitärgericht . . . . .	1005	Errichtungsjahre der Schutztruppen	
Marine-Infanterie . . . . .	1006	und Angabe der Traditions-	
Kaiserliche Schutztruppen . . . . .	1010	Truppenteile . . . . .	1016
Gendarmerie-Brigade in Elfaß-			
Lothringen . . . . .	1016		

Namenverzeichnis . . . . .	1044	Nachtrag . . . . .	1265
----------------------------	------	--------------------	------

# Verzeichnis der Abkürzungen.

## 1. Abkürzungen der Dienstgrade und Titel:

GdN, GdR, GbA	für General der Infanterie (der Kavallerie, der Artillerie);
GL, GM	= Generalleutnant, Generalmajor;
Oberstlt, M	= Oberstleutnant, Major;
S, R, DL, L	= Hauptmann, Rittmeister, Oberleutnant, Leutnant;
Adm., Vize-Adm., Kontre-Adm.	= Admiral, Vize-Admiral, Kontre-Admiral;
Kapt.z.S., Freg.Kapt., Korv.Kapt.	= Kapitän zur See, Fregatten-Kapitän, Korvetten-Kapitän;
Kapt.L, DL z. S., L z. S.	= Kapitän-Leutnant, Oberleutnant zur See, Leutnant zur See;
GOStA, GStA, OGA	= Generaloberstabsarzt, Generalstabsarzt, Obergeneralarzt;
GA, GOA, OStA	= Generalarzt, Generaloberarzt, Oberstabsarzt;
StA, OA, A	= Stabsarzt, Oberarzt, Assistentarzt;
GV, GOV, StVB, OStVB	= Generalveterinär, Generaloberveterinär, Korpsstabsveterinär, Oberstabsveterinär;
StV, DV, V	= Stabsveterinär, Oberveterinär, Veterinär;
FM, FwM, FbM	= Zeug-, Feuerwerks-, Festungsbau-Major;
Fh, FwF, FbF	= " " " " = Hauptmann;
FDL, FwDL, FbDL	= " " " " = Oberleutnant;
FL, FwL, FbL	= " " " " = Leutnant;
bZA	= beim Zeugamt;
Birkl. Geh. Rat, Birkl. Geh. Sr. Rat, Geh. Sr. Rat	= Wirklicher Geheimer Rat, Wirklicher Geheimer Kriegsrat, Geheimer Kriegsrat;
Min. Rat	= Ministerialrat;
Ob. Int. Rat, Int. Rat, Int. Assess.	= Ober-Intendantur-Rat, Intendantur-Rat, Intendantur-Assessor;
Geh. Ob. Sr. Ger. Rat, Ob. Sr. Ger. Rat, Sr. Ger. Rat	= Geheimer Ober-Kriegsgerichtsrat, Ober-Kriegsgerichtsrat, Kriegsgerichtsrat;
Prof.	= Professor;
Pfr.	= Pfarrer;
RAm	= Regierungs-Baumeister;
Ing.	= Ingenieur;
KStApoth., OStApoth., StApoth., Reg. Apoth.	= Korpsstabsapotheker, Oberstabsapotheker, Stabsapotheker, Regierungsapotheker;
GBD, GBDS, GBN	= Garnisonverwaltungs-Direktor (Oberinspektor, Inspektor);
HLA-Dir.	= Heeres-Unterfuntsamts-Direktor;
PrAD, PrM, PrAN	= Probianamts-Direktor, Probianmeister, Probianamts-Inspektor;
LazDJ	= Lazarett-Oberinspektor;
Rechn. Rat	= Rechnungsrat;
StB, DB, B	= Stabszahlmeister, Oberzahlmeister, Zahlmeister;
Verw. Insp.	= Verwaltungs-Inspektor;
Sekr.	= Sekretär.

## 2. Abkürzungen für Truppenverbände, Regimente usw. :

GR, RR, RR, LR	für Gardekorps, Armeekorps, Reservekorps, Landwehrcorps;
ID, RD, R(Sch)D, LD, ErsD (ED), MarD (MD)	= Infanterie-, Kavallerie-, Kavallerie-(Schützen) Division, Landwehr-Division, Ersatz-Division, Marine-Division;
IR, RR, WR	= Infanterie-, Kavallerie-, Artillerie-Brigade;
RIIR, RIIR	= Reserve-Infanterie-, Landwehr-Infanterie-Brigade;
GRzR	= Garde-Regiment zu Fuß;
GRN, GRN, RN, RN	= Garde-Grenadier-, Grenadier-, Infanterie-, Füsilier-Regiment;
RIN, RIN, RbftRN, RbftRW	= Reserve-Infanterie-, Landwehr-Infanterie-, Landsturm-Infanterie-Regiment, Landsturm-Infanterie-Bataillon;
Jäger, Jäger, RJäger	= Jäger-Regiment, Jäger-Bataillon, Reserve-Jäger-Bataillon;
GSchB	= Garde-Schützen-Bataillon;
ErsB	= Ersatz-Bataillon;
RGbC, RR, RR, DR	= Regiment der Gardes du Corps, Reiter-, Kürassier-, Dragoner-Regiment;
HN, HN, HN, JägerRzP	= Husaren-, Ulanen-, Chevaulegers-Regiment, Jäger-Regiment zu Pferde;
RAN	= Feld-Artillerie-Regiment;
Fuß-AR, Fuß-AB	= Fuß-Artillerie-Regiment, Fuß-Artillerie-Bataillon;
AN	= Artillerie-Regiment;
PN, PW	= Pionier-Regiment, Pionier-Bataillon;
EN, EN	= Eisenbahn-Regiment, Eisenbahn-Bataillon;
TR, RA	= Telegraphen-Bataillon, Nachrichten-Abteilung;
LB	= Luftschiffer-Bataillon;
FlTr, FlB, RSt, BSt, SchlSt, JSt, BG, RB	= Fliegertruppe, Flieger-Bataillon, Kampfstaffel, Bombenstaffel, Schlachtstaffel, Jagdstaffel, Bombengeschwader, Kampfgeschwader;
RA	= Kraftfahr-Abteilung;
TrA, RA	= Train-Abteilung, Fahr-Abteilung;
SA	= Sanitäts-Abteilung;
Abt, B	= Abteilung, Bataillon;
G	= Garde (z. B. vor den Abkürzungen für Divisionen, Brigaden, Regimente usw.).

## 3. Sonstige Abkürzungen:

A.	für Armee;	d.	für der, die, das, des, dem, den;
abg.	= abgestürzt;	DA	= Divisionsarzt;
aD	= außer Dienst;	Dir.	= Direktor, Direktion;
Adj.	= Adjutant;	Div.	= Division;
ARhr	= Artillerie-Führer;	Erl.	= Erlaucht;
AD	= Artillerie-Offizier vom Platz;	Et.	= Etappe;
Art. R.	= Artilleriekommandeur;	ev.	= evangelisch;
ausgesch.	= ausgeschieden;	f.	= für;
b.	= bei, beim;	RGR	= Feld-eisenbahnwesens;
D.	= Durchlaucht (bei fürstlichen Namen), sonst Dem, Der;	RH	= Feldheeres;
		Rhr.	= Führer;
		Flat	= Flugabwehr-Kanonen;

Führ.	für Freiherr;	MGA, FMGA,	
Garn.	= Garnison;	MGA für	Maschinengewehr-Abtei-
Gef.	= Gefangenen-;		lung, Festungs-Ma-
Gen.	= General;		schinengewehr-Abtei-
Ger.	= Gericht, Gerichts-;		lung, Reserve-Maschi-
Gl	= Generalkommando;		nengewehr-Abteilung;
Gouv.	= Gouverneur, Gouverne-	Milit.	= Militär;
	ment;	Min.Komp.	= Minier-Kompagnie;
Gr.	= Graf;	Mun.Kol.	= Munitionskolonne;
GrGSt	= Großer Generalstab;	R.	= Nachtrag;
GrK	= Gruppenkommando;	Nachr.Gen.	= Nachrichten-General;
GSt	= Generalstab;	NO	= Nachrichtenoffizier;
GStSt	= Generalstabsstelle;	OB	= Oberbefehlshaber;
H.	= Hoheit;	OH	= Oberste Heeresleitung;
H.Frido	= Heeres-Friedens-	OK	= Oberkommando;
	Kommission;	ON	= Oberquartiermeister;
HGr	= Heeresgruppe;	R.	= Regiment;
HQu	= Hauptquartier;	Res.	= Reserve;
i. e. N.	= im einstweiligen Ruhe-	RH	= Reichsheer;
	stand;	RSt	= Regimentsstab;
I.Führ	= Infanterie-Führer;	RwM	= Reichswehrministerium;
Inf.	= Infanterie;	San.	= Sanitäts-;
IngD	= Ingenieur-Offizier vom	Sch	= Schießschule;
	Platz;	St	= Stab;
Insp.	= Inspekteur, Inspektion;	StOArt	= Stabsoffizier der Ar-
Int.	= Intendantur;		tillerie;
Insg	= Inspektion für Waffen	StOFi	= Stabsoffizier der
	und Gerät;		Pioniere;
Stad.Haus	= Kadettenhaus;	Stv	= Stellvertreter, Stellver-
kath.	= katholisch;		tretender;
K. V., K. Pr.,		Stv. Gf	= Stellvertretendes Gene-
K. S., K. W.	= Königlich Bayerisch,	u.	= und; [ralkommando;
	Preussisch, Sächsisch,	übertw.	= überwiesen;
	Württembergisch (er, e,	USch,	
	es);	USCh	= Unteroffizierschule, Un-
Kdt, Kdtr	= Kommandant, Komman-		teroffiziererschule;
	dantur;	v.	= von (beizfamiliennamen),
K., Kom.	= Kommandeur;		sonst verwundet;
KM	= Kriegsministerium;	verm.	= vermisst;
Kr.	= Kriegss-;	VO	= Verkehrs-offizier vom
Kr.	= krank;		Platz;
KrSch	= Kriegsschule;	WK	= Wehrkreis-kommando;
K. n. K. S.	= Kaiserliche und Königl-	WB	= Wehrkreis-Verwal-
	iche Hoheit;		lungsamt;
K. S.	= Königliche Hoheit;	z.	= zu, zum, zur;
KWSt	= Kaiser Wilhelms-Atade-	zbW	= zu besonderer Verwen-
	mie für das militär-	zD	= zur Disposition; [dnng;
	ärztliche Bildungs-	zuget.	= zugeteilt;
	wesen;	zul.	= zulegt;
L., Laz.	= Lazarett;	X.	= gefallen oder infolge
Ldw.	= Landwehr;		feindlicher Einwirkung
Mar.	= Marine-;	†	= gestorben. [gestorben



# Königlich Preussische Armee

Chef der Armee

Seine Majestät der Kaiser und König

Wilhelm II.





# Militärisches Gefolge Seiner Majestät des Kaisers und Königs.

Hauptquartier Seiner Majestät des Kaisers und Königs.

## Vortragender Generaladjutant.

GdJ **Fhr. v. Lynder** Chef d. Milit.Kabinetts, à la suite 1. GkzF, 21. 3. 16  
Chef d. ZR 43, Gen.Oberst aD, zul. Präsident d. Reichsmilitärgerichts

## Diensttuender Generaladjutant und Kommandant des Hauptquartiers.

Gen.Oberst (m. d. Range als Gen.Feldmarschall) **v. Pleffen** Chef d. Reit.  
Feldjäg.R. u. d. JägB 3, à la suite 1. GkzF [1. Rdt. d. GrHauptqu.]  
Gen.Oberst aD

## Diensttuender General à la suite.

GL **v. Gontard** [Dienstt. Gen.Adj. Sr. Majestät des Kaisers u. Königs] GL aD

## Diensttuende Flügeladjutanten.

Oberst **v. Mutius** Kom. d. Schloßgarde-Komp., Mitglied d. Gen.Ordnungskomm.  
[R. 6. ZD] GM aD

Oberstlt **v. Estorff** [R. 2. GkzF] 22. 3. 18 dienstt. Gen. à la suite Seiner  
Majestät des Kaisers u. Königs, GM aD † 22. 11. 25

" **v. Sahne** [R. 58. ZBr] Oberst aD † 4. 10. 25

" **v. Kleist** [Chef d. GSt d. N. Abt. D] Oberst aD

M **v. Caprivi** M aD, zul. im 1. GkzF † 11. 8. 21

Korv.Kapt. **Fhr. v. Paleske** Korv.Kapt. aD

M **Gr. v. Moltke** Oberstlt aD

" **v. Sircshfeld** [Batls.Fhr b. GR] Oberstlt aD

In anderweiten Dienststellungen befindlich.

## Generaladjutanten.

Gen.Oberst (m. d. Range als Gen.Feldmarschall) **v. Lindequist** Chef d. ZR 87,  
à la suite 1. GkzF u. d. GrK 119 † 16. 4. 15

" **v. Kessel** f. DK in d. Marken

" **v. Scholl** f. Leibgend.

" **v. Moltke** f. GSt d. Armee

GdJ **Bronart v. Schellendorff** à la suite d. GrK 89 † 13. 12. 14

GdK **Karl Fürst von Wedel** à la suite 2. Gkz, GdK zD † 30. 12. 19

" **Eduard Prinz zu Salm-Horstmar** à la suite d. Gkz, GdK aD  
† 23. 12. 23

GdK **v. Madensen** f. XVII. KR

GdJ **v. Loewenfeld** à la suite 3. GkzF [Stv. Kom. Gen. d. GR] GdJ aD

" **Fhr. v. Plettenberg** f. GR

" **v. Schend** f. XVIII. KR

GdK **Burggr. u. Gr. zu Dohna-Schlobitten** à la suite d. Gkz [Zugel. d. DK  
17. N.] GdK aD

## Generale à la suite.

GdJ **v. Jacobi** Präses d. Gen.Ordnungskomm. 27. 1. 16 Gen.Adj. Seiner  
Majestät des Kaisers u. Königs [R. 1. ZD] GdJ aD † 23. 5. 19

GL **v. Derßen** f. Gen.Zusp. d. Milit. Erzieh. u. Bild.Wesens

" **v. Gehlius** Milit. Bevollmächtigter am Kais. Russ. Hofe, attach. d. Person  
Sr. Majestät des Kaisers aller Reußen u. zuget. Allerhöchstderen Haupt-

quartier. [D. Gen.Gouv. in Belgien zuget.] GL aD † 12. 6. 23

" **Fhr. Marschall** 27. 1. 16 Gen.Adj. Sr. Majestät des Kaisers u. Königs  
[Fhr d. GRK] GdK aD

GM **v. Kleist** f. 1. GZBr

" **v. Friedeburg** f. 1. GkzF

Ehren-Rangliste der deutschen Armee.

## Flügeladjutanten.

Oberst	Frhr. v. Soden	f. 4. GKR
=	Gr. v. der Goltz	f. 3. KR
=	v. Neumann-Gosel	f. Zeughaus-Verw. in Berlin
=	Frhr. v. Rotsmann	f. 1. GZR
Oberstlt	Gr. v. Soden	f. Prinzen-Adj.
=	v. Dommés	f. GKR
=	Gr. v. Spee	f. GKR
=	Frhr. v. Holzling-Verstett	f. 1. GDR
=	Gr. v. der Schulenburg	f. KGB
=	Gr. v. Ragede	Milit. Attaché b. d. Botschaft in Wien [R. d. Kav. (Sch) Rdos 28] GM aD

Außerdem:

Adm. v. Müller	Vortragender Gen. Adj. Sr. Majestät des Kaisers u. Königs, Chef d. Marine-Kabinetts, Adm. aD
= v. Uedom	Adm. à la suite Sr. Majestät des Kaisers u. Königs, Adm. aD † 24. 2. 25
Kapt. z. See v. Trotha (Adolf)	Flügeladj. Sr. Majestät des Kaisers u. Königs, Vize-Adm. aD
= = v. Karpf	Flügeladj. Sr. Majestät des Kaisers u. Königs, Kontre-Adm. aD
= = v. Bülow (Friedrich)	Flügeladj. Sr. Majestät des Kaisers u. Königs, Kontre-Adm. aD

## Militär-Kabinett.

Berlin.

Chef: GdJ Frhr. v. Lyncker	f. Vortragender Gen. Adj. Sr. Majestät des Kaisers u. Königs
Oberst Frhr. Marschall gen. Greiff	Abt. Chef [Vortragender Gen. Adj. u. Chef d. Milit. Kabinetts] GM aD † 8. 5. 23
Oberstlt v. Langendorff	Abt. Chef [R. 91. KR] GM aD † 2. 11. 22
= v. Wiede	[R. d. KR 83] Oberst † 17. 7. 17
M Frhr. v. Gale	[Abt. Chef im Milit. Kabinett] Oberstlt aD
= v. Wehrs	[Abt. Chef im Milit. Kabinett] Oberst aD
= Hoffmann	[Milit. Kabinett] Oberstlt aD
K v. Gög [R. d. KR 406]	v. 1. 11. 18 b. Chatillon, M † 2. 11. 18 in Herencourt
Justitiar: f. *IV. Justitiar d. RM	

## Kommandiert zur Dienstleistung:

R. W. M. Holland	Flügeladj. Sr. Majestät des Königs von Württemberg, [Milit. Bevollmächtigter b. GrQu] Oberst aD
------------------	---

## Kriegsministerium. (KM\*)

Berlin.

Kriegsminister: G v. Falkenhayn	Bevollmächtigter z. Bundesrat d. Deutschen Reiches u. Vorsitzender d. Ausschusses f. d. Landheer u. d. Fest., Chef d. Dir. d. Potsdamschen GrMilit. Waisenhauses, 11. 9. 15 à la suite 4. GKR, 11. 1. 17 Chef d. KR 152, 14. 9. 14 Führung d. Geschäfte d. DSt übertragen, 3. 11. 14 Chef d. GSt d. FQ, zul. DB 10. A., GdJ aD † 8. 4. 22
Adj.: M Mitsching v. Schönstadt (U. GKR 1)	f. z. Dienstl. b. Zentral-Deptmt. [R. 20. KR] Oberst aD
Adj.: S v. Stenzen (U. 4. GKR)	f. z. Dienstl. b. Zentral-Deptmt. [GSt 1. GSD] M aD

\*) Bezeichnung und Gruppierung der Departements und Abteilungen nach den am 27. 5. 14 verfügten Änderungen.

**Zentral-Departement. (Z D)**

Dir.: m. Wahrn. d. Geschäfte beauftr.: Oberst **Scheliach** Stv. Bevollmächtigter z. Bundesrat d. Deutschen Reiches, Vorsitzender d. Prüf. Ausschusses f. höhere Int. Beamte [R. 33. ZD, später Kriegsminister] **GM aD**  
 Adj.: **H. Henrici** (U. ZR 137) [St d. RM im GrhDu] Oberstlt im RH (8. ZR)  
**M v. Stofsch** [R. d. ZR 443] Oberstlt aD

**1. Ministerial-Abteilung. (Z 1)**

Abt. Chef: Oberstlt **Hoffmann** [R. 2. RGrjBr] **GM aD**  
**M Lange** [R. d. GrR 1] Oberst aD  
 = **Deutelmoser** Oberstlt aD  
 = **Lademann** [St d. RM im GrhDu] Oberst im RH (9. ZR)  
**H v. Mohrscheidt** [R. d. ZR 329] Oberstlt aD  
 Wirkl. Geh. Kr. Rat, L aD **Lehmann** (Rang eines Rates 1. Kl.) zugl. Vorst. d. Archiv-Verw., Wirkl. Geh. Rat, aD

Außerdem:

**Archiv-Verwaltung. (A v)**

Vorst.: Wirkl. Geh. Kr. Rat, L aD **Lehmann** j. Ministerial-Abt.

**Bücherei-Verwaltung. (B v)**

Vorst.: **M zD Franz** [U. ZR 14] † 28. 1. 17

**Druckvorschriften-Verwaltung. (D v)**

Vorst.: Oberstlt **zD Lehmann** (U. ZR 36) Oberst **zD** † 12. 1. 19  
**M zD v. Spocnla** (U. DR 10) **M aD** † 26. 6. 21  
 = **zD v. Schmeling-Diringshofen** (U. ZR 62) Oberstlt aD

**2. Stats-Abteilung. (Z 2)**

Abt. Chef: Wirkl. Geh. Kr. Rat, DL d. L aD **Dr Brubel** (Rang eines Rates 1. Kl.) aD  
 Wirkl. Geh. Kr. Rat, L d. L. aD **Neugebauer** aD  
 Geh. Kr. Rat, L d. L. aD **Seller** Wirkl. Geh. Kr. Rat, Abt. Chef im RH (RvM)

Vom Zentral-Departement ressortierte:

Prüfungsausschuß für höhere Intendantur-Beamte.

**Allgemeines Kriegs-Departement. (A D)**

Dir.: **GM Wild v. Hohenborn** Stv. Bevollmächtigter z. Bundesrat d. Deutschen Reiches, Vorsitzender d. Reichs-Rayon-Komm., Mitgl. d. Kais. Disziplinarhofes [Kriegsminister, dann Zhr. XVI. RK] **GbZ aD** † 25. 10. 25  
 Adj.: **H. Bar. v. Ardenne** (U. ZR 76) [Adj. d. Gen. Quartiermeisters] Oberstlt aD

**1. Armee-Abteilung. (A 1)**

Abt. Chef: Oberstlt **v. Brisberg** [Zhr. 18. RK] **GM aD**  
**M van den Bergh** (Mar) Mitgl. d. Prüf. Ausschusses f. höhere Int. Beamte [Chef d. GSt d. Gt IX. RK] **GM aD**  
 = **Ritter** [Chef d. GSt d. Gen. Int. d. Fh] **GM aD** † 2. 5. 22  
 = **v. Hahnke** [Chef d. GSt d. Gt 58] Oberst aD  
 = **Frhr. v. Gall** [St d. DR 7. U.] Oberst aD  
 = **Stieler v. Heydelampff** [Adj. d. DR 7. U.] Oberstlt aD  
**H Schniewindt** [Chef d. GSt d. Gt VII. RK] Oberst im RH (12. ZR)  
 = **Bartbold** [Adj. d. Div. St Lüttich] Oberstlt aD

## 2. Infanterie-Abteilung. (A 2)

Abt.Chef: Oberstlt v. Wobitz [R. 225. 3D] GM aD  
 M Schmidt Oberstlt aD † 24. 5. 24  
 S Fchr. v. Hammerstein-Logten [Bevollmächtigter d. RM für Rumänien]  
 M aD

## 3. Kavallerie-Abteilung. (A 3)

Abt.Chef: Oberst v. Lenthe Mitgl. d. Kav.Komm. [Vertreter d. Chefs d. Deutschen Milit.Mission in d. Türkei] GM aD  
 M Gr. v. Alindowstroem Mitgl. d. Kav.Komm. [R. d. JägR 3] Oberst aD  
 = Würz [Fchr. d. UR 3] Oberstlt aD  
 RStB Grammlisch GStB im RH (RwM)  
 Hilfsreferent: StB Rakette (Gt XVII. RR) DStB X. 10. 11. 15 in Belgrad

## 4. Feldartillerie-Abteilung. (A 4)

Abt.Chef: Oberstlt v. Schwerin [R. 4. GFAR] GM aD  
 M Stavenhagen [Inspeizient d. Truppen- u. Train-Feldgeräts] Oberst aD  
 = (Noeth) [FAR 44]  
 = Fchr. v. Weitershausen [Art.R. 97] Oberst aD  
 = Bogt [R. d. FAR 25] Oberst im RH (1. UR)  
 S Werneburg [R. d. Feldtrainsschule] Oberstlt aD

## 5. Fußartillerie-Abteilung. (A 5)

Abt.Chef: Oberst Jung [R. 255. 3D] GL aD  
 M Frahnert [Abt.Chef b. St d. Chefs d. GSt d. FH] Oberstlt aD  
 = Schacht [R. d. Fuß-ARSt 103] GM aD, zul. im RH  
 S Körner [R. d. Fuß-AR 24] Oberstlt aD  
 = v. Winning [R. d. R Fuß-AR 6] Oberstlt aD

## 6. Ingenieur- und Pionier-Abteilung. (A 6)

Abt.Chef: Oberstlt Gumbelach Stellvertreter d. Vorsitzenden d. Reichs-Rayon-Komm. [Rdt von Dünamünde] GM aD  
 M (Langenstraß) [PB 13]  
 = Gronen [StDPi 68] Oberstlt aD † 26. 3. 20  
 = Schulze Mitgl. d. Reichs-Rayon-Komm. (RR 203) X. 25. 10. 14 b. Digmuiden  
 S Delvendahl Oberstlt aD  
 = Herzer Oberstlt aD

## 7. Verkehrs-Abteilung. (A 7 V)

Abt.Chef: m. d. Fchr. d. Geschäfte beauftr.: Oberstlt Meyer vom RW [Chef d. Feldkraftfahrwesens] GM aD  
 M Schott [A.Nachr.R. 15] GM aD, zul. im RH  
 = Kopsch [A.Nachr.R. 26] Oberstlt aD

## 8. Luftfahrt-Abteilung. (A 7 L)

Abt.Chef: Oberstlt Dschmann GM aD  
 M Wentrup Oberstlt aD  
 S Bartsch Oberstlt aD

## Dem Allgemeinen Kriegs-Departement unterstellt:

Oberst Kausch (II. TrM 6) Inspeizient d. Truppen- u. Train-Feldgeräts [R. d. Milg.Kol. u. Trains XIV. RR] GM † 7. 1. 16 in Pforzheim  
 Oberstlt Roge (II. JAR 72) Inspeizient d. Waffen b. d. Truppen [R. d. RAR 12] GL aD  
 = Berlin (II. Fuß-AR 14) Inspeizient d. Fußart.Geräts [Gen. d. Fußart. 31] GM aD

Oberstlt <b>Eltester</b>	(U. FR 83) Inspektion d. Feldart. Geräts [R. d. St. Mun. Wesens 1. U.] GM aD
" <b>v. Wright</b>	(U. FR 24) Inspektion d. Waffen b. d. Truppen [R. d. FR 77] v. 23. 8. 14 b. Marchinaux au Pont X. 4. 12. 14 in Hannover
M <b>von Redlinghausen</b>	(U. FR 69) Inspektion d. Waffen b. d. Truppen (FR 201) X. 21. 10. 14 b. Dirmuiden

### Vom Allgemeinen Kriegs-Departement ressortierten:

Inspektion des Maschinengewehrwesens  
 Inspektion der Infanterieschulen  
 Gewehr-Prüfungskommission (GPK)  
 Artillerie-Prüfungskommission (APK)  
 Verkehrstechnische Prüfungskommission (VPK)  
 Zeughaus-Verwaltung in Berlin  
 Militär-Veterinär-Inspektion  
 Militär-Veterinär-Akademie  
 Armee-Musikinspektoren

### ferner in bezug auf Verwaltungsangelegenheiten:

Militär-Reit-Institut  
 Offizier-Reitschule in Paderborn  
 Offizier-Reitschule in Soltau  
 Feldzeugmeisterei

### Abteilung für die persönlichen Angelegenheiten

f. Milit. Kabinett.

### Geheime Kriegs-Kanzlei. (GKK)

Vorsteher: Oberstlt **v. der Mülbe** (U. GKR 2) [R. 231. FR] Oberst X. 21. 5. 17  
 b. Rogent

### Armee-Verwaltungs-Departement. (B D)

Dir.: GM **v. Schöler** Stv. Bevollmächtigter z. Bundesrat d. Deutschen  
 Reiches (Jhr. VIII. KR) GL aD  
 Adj.: H **v. Dergen** (U. 2. GRJF) [GSt d. Gen. Int. d. FJ] Oberstlt im  
 KR (KwM)

#### 1. Kriegsverpflegungs-Abteilung. (B 1)

Abt. Chef: Wirkl. Geh. Kr. Rat, DL b. L. aD **Selle** (Rang eines Rates 1. Kl.) aD  
 † 13. 12. 21  
 Geh. Kr. Rat, DL b. Ref. aD **Dr Domino** Wirkl. Geh. Kr. Rat, ausgesch.  
 Hilfsreferent: Int. Rat, DL b. L. aD **Hamann** Geh. Kr. Rat, ausgesch.  
 " " " " " **Dr Brill** Ob. Int. Rat, aD

#### 2. Friedensverpflegungs-Abteilung. (B 2)

Abt. Chef: Wirkl. Geh. Kr. Rat, DL b. L. aD **Dr Meyer** (Rang eines Rates 1. Kl.)  
 aD † 18. 10. 21  
 Wirkl. Geh. Kr. Rat, L b. L. aD **Gyber**, Mitgl. d. Prüf. Ausschusses f. höhere Int.  
 Beamte, aD  
 Wirkl. Geh. Kr. Rat (Rang eines Rates 1. Kl.), DL b. L. aD **Lemmel**, Mitgl. d.  
 Prüf. Ausschusses f. höhere Int. Beamte, Abt. Chef im KR (KwM)

#### 3. Bekleidungs-Abteilung. (B 3)

Abt. Chef: Oberstlt **v. Feldmann** [R. 43. FR] GL aD, zul. Staatssekretär im  
 KR (KwM)  
 M **v. Flotow** [R. d. FR 55] GM aD, zul. im KR  
 = **Brendel** [Adj. d. GR XXI. KR] Oberst im KR (Kdr. Ehrdruf)  
 Hilfsreferent: Ob. Ingenieur **Müller** ausgesch.

**Kommandiert zur Dienstleistung:**

Ob. Jnt. Rat, DL d. L. aD **Bartels** von d. Jnt. II. KR, Wirkl. Geh. Kr. Rat, aD

**4. Kassen-Abteilung. (B 4)**

Abt. Chef: Wirkl. Geh. Kr. Rat, DL d. L. aD **Grügmacher** Verwalt. Mitgl. d.

Dir. d. Potsdamischen GrMilit. Waisenhauses, aD

Wirkl. Geh. Kr. Rat, DL d. L. aD **Guntelmann** aD

" " " L d. L. aD **Hilgers** aD

**5. Fabriken-Abteilung. (B 5)**

Abt. Chef: k. z. Dienstl. M **Weidlich** von d. Pulv. Fabrik b. Hanau, Oberst aD

† 28. 6. 17

Geh. Baurat **Klinkenberg** Geh. Oberbaurat, Min. Rat im RS (KwM)

**Vom Armee-Verwaltungs-Departement ressortierte:**

General-Militärkasse.

**Unterkunfts-Departement. (U D)**

Dir.: m. Wahrn. d. Geschäfte beauftr.: Oberst **Friedrich** von d. Unterk. Abt.,  
GM † 6. 9. 18

Adj.: S **Hoeser** (II. JN 152) von d. Ldw. Jusp. Allenstein (KJN 28)  
X 27. 2. 15 b. Ripont-Mühle

**1. Unterkunfts-Abteilung Ost. (U 1)**

Abt. Chef: Oberstlt **Hopf** (Friedrich) von d. 2. Jng. Jusp. [Gen. d. Pion. 4]  
GM aD

M (**Salzenberg**) f. PB 15

= **Langguth** [EtD Pi 59] Oberst aD

= **v. Hoffmann** [EtD Pi 56] Oberst aD

Geh. Kr. Rat, L d. L. aD Dr **Schulz** Wirkl. Geh. Kr. Rat, ausgesch.

**2. Unterkunfts-Abteilung West. (U 2)**

Abt. Chef: k. z. Dienstl.: M **Kohde** in d. 3. Jng. Jusp., Oberst aD

M **Dig** [EtD Pi 71] GM aD, zul. im RS

= **Bonhard** [EtD Pi 52] Oberstlt aD

Geh. Kr. Rat, DL d. L. aD **Kiefer** Wirkl. Geh. Kr. Rat, aD

**3. Abtungs-Abteilung. (U 3)**

Abt. Chef: Oberstlt **v. Oven** [R. d. JN 115] X 22. 8. 14 b. Maislin

S **Brzodel** Oberstlt aD

Geh. Kr. Rat, DL d. L. aD **Spellerberg** Wirkl. Geh. Kr. Rat, ausgesch.

" " " S d. Ref. aD **Wollert** von d. Jnt. XX. KR, Wirkl. Geh. Kr. Rat,

Abt. Chef im RS (KwM)

**4. Bau-Abteilung. (U 4)**

Abt. Chef: Geh. Ob. Baurat **Andersen** ord. Mitgl. d. Akad. d. Bauwesens, aD

Geh. Baurat **Wettruff** Geh. Ob. Baurat, aD

" " **Zenß** Geh. Ob. Baurat, aD

" " **Wesels** Geh. Ob. Baurat, aD

**Provisorische Bau-Abteilung. (U 5)**

Abt. Chef: m. Wahrnehmung d. Geschäfte beauftr.: Geh. Ob. Baurat **Wutsdorff**  
aD † 4. 3. 26

Geh. Baurat, DL d. Ref. aD **Schild** † 21. 5. 15

" " S d. L. **Schulze** (Geh. Ob. Baurat, aD)

**Ersatz-, Versorgungs- und Justiz-Departement. (C D)**

Dir.: **GM Fhr. v. Langermann u. Erlencamp** Stv. Bevollmächtigter z.  
Bundesrat d. Deutschen Reiches, vorstehendes Mitgl. d. Dir. d.  
Potsdamschen GrMilit.Waisenhauses [Fhr. 287. 3D] **GL aD**  
Adj.: **H v. Frenhold** (U. 3R 145) (RZR 111) **X** 29. 9. 14 b. Fricourt

**1. Ersatzwesen-Abteilung. (C 1)**

Abt.Chef: **Oberstlt Ritter u. Edler v. Braun** vom 3R 117 [Chef d. GSt  
IV. RR] **GL aD**, zul. im RH  
(3R 131) **X** 26. 9. 14 b. Hallu  
**M Zucker** [R. d. 3R 165] **Oberst aD**  
= **v. Weller** [R. d. 3R 77] **Oberstlt aD**  
= **Karmiese** [Adj. 13. 3D] **Oberstlt aD**  
**H Duesterberg**

**2. Pensions-Abteilung. (C 2)**

Abt.Chef: **Oberstlt v. Aschoff** **GM aD**  
**M Hartwich** Mitgl. d. Kollegiums z. Entscheidung von Pensionierungsfragen  
[R. d. RZR 255] **Oberst aD**  
= **v. Kornagki** [R. d. 3R 71] **GM aD**, zul. im RH  
= **Rothenbücher** [R. d. 3R 47] **Oberst aD**  
= **v. Westrell** Mitgl. d. Kollegiums z. Entscheidung von Pensionierungsfragen  
(RZR 52) **X** 10. 11. 14 b. Langemard  
= **Schimmelpfeng** [Adj. d. Gt XXIV. RR] **Oberstlt aD**  
**H Meier** [R. d. 3R 427] **Oberstlt aD**

**3. Versorgungs-Abteilung. (C 3)**

Abt.Chef: **Oberstlt Fischer** [R. d. 3R 32] **X** 12. 9. 14 b. Gumbinnen  
**M van den Bergh** (Ernst) [Adj. d. DR 7. U.] **Oberst aD**, zul. im RH  
= **v. Buch** **Oberstlt aD**  
**Wirkl.Geh.Rr.Rat, DL d. L. aD Grall** **aD**  
= = = = = **Großcurth** **Min.Rat im RH (RwM)**

**Kommandiert zur Dienstleistung:**

**M zD Weiß** **Bez.Offiz. b. Ldw.Bez. Samter, Oberstlt aD**

**4. Justiz-Abteilung. (C 4)**

Abt.Chef: **Wirkl.Geh.Rr.Rat, H d. L. aD Müller** (Rang eines Rates 1. Kl.)  
**Wirkl.Geh.Rat, aD**  
**Wirkl.Geh.Rr.Rat, H d. L. aD Kleberger** **Reichs-Milit.Ger.Rat, i. e. R.**  
**Geh.Rr.Rat, H d. L. aD Dr Wörler** **Wirkl.Geh.Rr.Rat † 11. 4. 19**  
= = = = = **Dr Lehmann** **Wirkl.Geh.Rr.Rat, Reichs-Milit.Ger.Rat,**  
**i. e. R.**

**Justitiare des Kriegsministeriums:**

I. **Wirkl.Geh.Rr.Rat, H d. L. aD Dr Mielde** (Rang eines Rates 1. Kl.)  
**Mitgl. d. Dir. d. Potsdamschen GrMilit.Waisenhauses, Mitgl.**  
**d. Prüf.Ausschusses f. höhere Int.Beamte † 15. 6. 17**  
II. **Wirkl.Geh.Rr.Rat Dr v. Schelling** **i. e. R.**  
III. = = = = **DL d. L. aD Dr Grünwald** **Abt.Chef im RH (RwM)**  
IV. = = = = **H d. L. Stieme** **zugl. Justittiar d. Milit.Kabinetts, aD**  
**† 13. 5. 21**

**Kommandiert zur Dienstleistung:**

**Rr.Ger.Rat, L d. L Semler** **f. 35. Div.**

**Vom Versorgungs- und Justiz-Departement ressortierten:**

**Direktorium des Potsdamschen Großen Militär-Waisenhauses**  
**Inspektion der militärischen Strafaustalten**  
**Evangelische und Katholische Feldpropstei**

**Remonte-Inspektion. (RI)**

Insp.: Oberstlt Haack (U. DR 1) Oberst aD  
 Adj.: R Frhr. v. Notenhan (U. UR 3) Oberstlt aD  
 Wirkl. Geh. Kr. Rat, § d. L. aD v. Toppelskirch (Rang eines Rates 1. Kl.) aD  
 † 10. 9. 23

**Von der Remonte-Inspektion ressortierten:**

die Remontierungs-Kommissionen  
 die Remontedepots

**Medizinal-Abteilung. (MA)**

Chef: GStA d. U. Prof. Dr v. Schjerning (Rang als G2) Chef d. Sanitäts-  
 korps, Dir. d. Kaiser Wilhelms-Akad. f. d. militärärztl. Bildungswesen u.  
 Vorsitzender d. Wissenschaftl. Senats b. dieser Akad., ord. Mitgl. d.  
 Wissenschaftl. Deputation f. d. Mediz. Wesen, ord. Hon. Professor a. d.  
 Univ. Berlin [Chef d. Feld-Sanitätswesens] GStA d. U. m. d. Range als  
 GdZ, aD † 28. 6. 21

Abt. Chef: GA Dr Paalzow Mitgl. d. Wissenschaftl. Senats d. Kaiser Wilhelms-  
 Akad., Mitgl. d. Reichs-Gesundheitsrates, DGA aD  
 [beim Chef d. Feld-Sanitätswesens] GA aD

DGA Dr Hamann [beim Chef d. Feld-Sanitätswesens] GA aD

DStA Dr Niehues Mitgl. d. Kollegiums z. Entscheidung von Pensionierungs-  
 fragen, DGA aD

= Prof. Dr Hoffmann DGA aD

= Dr Schmidt [beim Chef d. Feld-Sanitätswesens] DStA aD

Wirkl. Geh. Kr. Rat, § d. L. aD Clausen aD

Hilfsreferent: StA Dr Martined DGA aD

= = Dr Schulze [beim Chef d. Feld-Sanitätswesens] DStA aD

= = Dr Neumann DStA im RH (2. GA)

= = Dr Wirth DStA aD

= Oberstabsapotheker Dr Devin Min. Rat im RH (RwM)

**Von der Medizinal-Abteilung ressortierten:**

die Sanitäts-Inspektionen  
 Kaiser Wilhelms-Akademie für das militärärztliche Bildungswesen  
 das Sanitätsamt der militärischen Institute  
 die Genesungsheime für deutsche Offiziere und Sanitätsoffiziere:  
 Villa Hildebrand (Arco in Südtirol)  
 Offizierheim Taunus (Falkenstein [Taunus])

**Kollegium zur Entscheidung von Pensionierungsfragen.**

M Hartwich f. Pens. Abt.  
 = v. Westrell f. Pens. Abt.  
 DStA Dr Niehues f. Mediz. Abt.

**Generalstab der Armee.**

Chef: Gen. Oberst v. Moltke Gen. Adj. Sr. Majestät des Kaisers u. Königs, Chef  
 d. JN 38, à la suite d. GGrK 1 [Chef d. GSt d. KH, dann Chef d.  
 stv. GSt d. U.] † 18. 6. 16

1. Adj.: M Tieschowitz v. Tieschowa (U. GSt d. U.) [Abt. Chef b. St d. Chefs d.  
 GSt d. KH] GMA aD, zul. im RH

2. Adj.: § Köhler (U. GSt d. U.) [GSt-Offiz. b. Verbindungs-Offiz. d. ver-  
 bündeten Streitkräfte b. rumänischen DB] M aD

Ob. Quartiermstr.: G2 Schmidt v. Knobelsdorf [Fhr. X. UR] GdZ aD

Adj.: § Wahl (U. GSt d. U.) [GSt d. Deutschen Gen. in Finnland] M aD

Ob. Quartiermstr.: G2 v. Bertram Chef d. Laudesaufnahme [R. 39. 3D] GdZ aD

Adj.: M v. Poncet (U. GrK 8) [St. d. JN 451] Oberstlt aD



Ob.Quartiermstr.: <b>GM Gr. v. Waldersee</b>	[Gouv. v. Sewastopol] <b>GL aD</b>
Adj.: <b>Frhr. v. Hammerstein-Equord</b>	(U. GSt d. A.) [GSt d. Gt 65] Oberst im <b>KH</b> (St 3. Div.)
Ob.Quartiermstr.: <b>GM v. Kuhl</b>	[Chef d. GSt d. <b>Gr</b> Kronprinz Rupprecht] <b>ObJ aD</b>
Adj.: <b>H v. Rundstedt</b> (U. GSt d. A.)	[St d. Chefs d. GSt d. <b>FrH</b> ] Oberstlt aD
Ob.Quartiermstr.: <b>GM v. Redern</b>	(Fhr. d. Gt 59) <b>GL aD</b>
Adj.: <b>H Weyland</b> (Rudolf)	(U. GSt d. A.) [GSt 10, <b>JD</b> ] <b>M aD</b> † 5. 9. 25
<b>GM v. Stoden*</b> ) Chef d. GSt IV. <b>AK</b>	Oberstlt <b>v. Kessel</b> vom <b>JR</b> 171, Chef d.
= <b>v. Voigts-Rhege</b> Chef d. GSt d. <b>Gr</b>	GSt V. <b>AK</b>
Oberst <b>v. Saubertzweig</b> (Rang eines	= <b>v. Dunker</b> Chef d. GSt
Brig.R.) Chef d. GSt XI. <b>AK</b>	XVII. <b>AK</b>
= <b>v. Gramon</b> (Rang eines Brig.R.)	= <b>Wild</b> vom <b>JR</b> 56, Chef d. GSt
Chef d. GSt VIII. <b>AK</b>	XV. <b>AK</b>
= <b>v. Studnig</b> (Rang eines Brig.R.)	= <b>v. Fabel</b> Abt.Chef im GrGSt
GSt d. Ersten <b>A. Insp.</b>	= <b>v. der Heyde</b> Abt.Chef im
= <b>v. Vorries</b> Chef d. GSt XVI. <b>AK</b>	GrGSt
= ( <b>Gr. v. Waldersee</b> )	= <b>Launhardt</b> Abt.Chef im GrGSt
= <b>Frhr. v. der Wenge</b> <b>Gr. v. Lambs-</b>	= <b>v. Blücher</b> Chef d. GSt
<b>dorff</b> Chef d. GSt X. <b>AK</b>	XVIII. <b>AK</b>
(Meister)	= <b>v. Winterfeldt</b> Abt.Chef im
= <b>Hell</b> Chef d. GSt XX. <b>AK</b>	GrGSt
= <b>Gr. v. Pobjadowsky-Wehner</b> Abt.	= <b>Scherenberg</b> Abt.Chef im
Chef im GrGSt	GrGSt
= ( <b>Rabitsch</b> )	<b>M v. Brandenstein</b> GSt XI. <b>AK</b>
= <b>Weidner</b> Abt.Chef im GrGSt	= <b>Rundt</b> (1. 8. 14) [R. 42. <b>JBr</b> ] <b>GM aD</b>
= <b>v. Griesheim</b> Abt.Chef im GrGSt	= <b>Renner</b> Milit.Attaché b. d. Botschaft
= <b>Buchholz</b> Abt.Chef im GrGSt	in London [Art.R. 150] <b>GM aD</b>
= <b>v. Hagthausen</b> Chef d. GSt	= <b>Bronsart v. Schellendorff</b> (Günter)
XXI. <b>AK</b>	Milit.Attaché b. d. Gesandtschaft
= <b>v. Kemnig</b> Abt.Chef im GrGSt	in Bukarest [R. d. <b>RJR</b> 110]
= <b>v. Wolff</b> Chef d. GSt VII. <b>AK</b>	Oberst aD
= <b>v. Bartenwerffer</b> Abt.Chef im	= ( <b>v. Giese</b> )
GrGSt	= <b>Meister</b> f. <b>AK</b> 1
= <b>Frhr. Schmidt v. Schmidtsed</b>	= <b>Jann</b> GSt XV. <b>AK</b>
Chef d. GSt I. <b>AK</b>	= <b>v. Pommer Esche</b> GrGSt
= <b>Frhr. v. Hammerstein-Gesmold</b>	= <b>v. Redern</b> GSt VI. <b>AK</b>
Chef d. GSt II. <b>AK</b>	= <b>Frhr. v. Stolzenberg</b> GrGSt
Oberstlt <b>v. Böckmann</b> Chef d. GSt d.	XVIII. <b>AK</b>
Gouv. von Straßburg i. E.	= <b>v. Massow</b> GSt I. <b>AK</b>
<b>R. W.</b> Oberstlt <b>Renner</b> Abt.Chef im	= <b>v. Lettow-Vorbeck</b> GSt XIV. <b>AK</b>
GrGSt	= <b>Kersten</b> GrGSt
Oberstlt <b>v. Brauchitsch</b> Chef d. GSt	= <b>Gr. v. Schwerin</b> GSt XVII. <b>AK</b>
XIV. <b>AK</b>	= <b>v. Mantey</b> GSt IV. <b>AK</b>
<b>R. W.</b> Oberstlt <b>Gröner</b> Abt.Chef im	= <b>Herwarth v. Bittenfeld</b> GrGSt
GrGSt	= <b>van den Bergh</b> GSt VIII. <b>AK</b>
Oberstlt <b>Tappen</b> Abt.Chef im GrGSt	= <b>Dove</b> GSt V. <b>AK</b>
= <b>v. Derfchau</b> Chef d. GSt VI. <b>AK</b>	= <b>Mengelbier</b> GSt II. <b>AK</b>
= <b>Sydow</b> Chef d. GSt IX. <b>AK</b>	= <b>v. Haefsten</b> GrGSt
= <b>Rehbel</b> Chef d. GSt d. Gouv.	= <b>Bülders</b> GSt XXI. <b>AK</b>
von Königsberg i. Pr.	= <b>v. Thaer</b> GSt d. <b>Gr</b>
= <b>Wachs</b> Chef d. GSt d. Gouv.	= <b>Hoffmann v. Waldau</b> GSt d. Gen.
von Thorn	<b>Jusp. d. Kav.</b>
= <b>v. Seedt</b> Chef d. GSt III. <b>AK</b>	= <b>v. Zizewitz</b> Milit.Attaché b. d. Bot-
= <b>Wildens</b> Chef d. GSt d. Gouv.	schaft in Rom [Chef d. GSt d. <b>DK</b>
von Graudenz	d. Küstenverteidigung] Oberst aD

\*) Der Verbleib der im Großen Generalstab und bei Kommandobehörden verwendeten Generalstabsoffiziere wird bei ihren Dienststellen nachgewiesen.

- M Auer v. Herrenkirchen** GSt IX. Nr  
 = **v. Thadden** GSt d. Gouv. v. Thorn  
 = **Merkel** GSt d. Rdt. v. Posen  
 = **Bauer** GrGSt  
**A. W. M Mohs** GSt d. Gouv. v. Straß-  
 burg i. E.  
**M Sydow** GSt 38. Div.  
 = **Mablung** GSt d. Gouv. v. Mek  
 = **v. Pawelsz** GSt d. Gen. Insp. d.  
 Fußarl.  
 = **Ehrhardt** GSt d. Siebenten A. Insp.  
 = **Füßlein** GSt d. Gouv. v. Mainz  
 = **Brüggemann** GrGSt  
 = **v. dem Hagen (Eberhard)** GSt d.  
 Achten A. Insp.  
 = **v. Wiarda** GSt 20. Div.  
 = **Hasse** GSt d. Gen. Insp. d. Milit.-  
 Verkehrsweesen  
 = **Hassenstein** GSt d. Vierten A. Insp.  
 = **Bronjart v. Schellendorff (Walter)**  
 GSt d. Sechsten A. Insp.  
 = **Aubert** GSt 10. Div.  
 = **v. Schwarzkoppen** GSt d. Gouv. v.  
 Berlin  
 = **Frhr. v. der Goltz** Milit. Attaché b. d.  
 d. Gesandtschaft in Sofia  
 [R. d. RGrR 1] Oberst aD  
 = **Kirch** GSt X. Nr  
 = **Frhr. v. Rettelbladt** GSt 30. Div.  
 = **Kunhardt v. Schmidt** GSt XX. Nr  
 = **Helfrig** GSt 29. Div.  
 = **Keller** GrGSt  
 = **Stard** GrGSt  
 = **Gr. Schad v. Wittenau** GSt d. Drit-  
 ten A. Insp.  
 = **v. Alewiz** GrGSt  
 = **Gr. Jord v. Wartenburg** GSt  
 11. Div.  
 = **Stapff** GSt d. Gouv. v. Graubenz  
 = **Wegell** GSt III. Nr  
 = **v. Gellhorn** GSt 18. Div.  
 = **Frhr. v. Giebed** GSt XVI. Nr  
 = **Budde** GSt d. Gouv. v. Pöln  
 = **Lämmerhirt** GSt 8. Div.  
 = **v. Holleben** Milit. Attaché b. d.  
 Gesandtschaft in München [D. u.  
 b. D. d. Gr Linzugen]  
 Oberst aD  
 = **v. Wartenwerffer** GrGSt  
 = **Frhr. v. Bernewiz** GSt 39. Div.  
 = **v. Eggeling** Milit. Attaché b. d. Bot-  
 schaft in St. Petersburg [Chef d.  
 St d. Deutschen Milit. Mission in  
 d. Türkei] Oberst a. D.  
 = **Eugelen** GSt 35. Div.  
 = **Frhr. v. Rotberg** GSt d. Fünften  
 A. Insp.  
 = **v. Dieler** GrGSt  
 = **Bürkner** GSt 42. Div.  
 = **Föhrenbach** GSt 9. Div.
- M v. Klüber** Milit. Attaché b. d. Bot-  
 schaft in Paris [Chef d. GSt 17. A.]  
 Oberstl. † (ermordet) 2. 3. 19 in  
 Halle a. S.  
 = **Ludwig** GSt 33. Div.  
 = **Jahn** GSt d. Gouv. v. Königs-  
 berg i. Pr.  
 = **v. Razmer** GrGSt  
 = **v. Gajen gen. Gaja** GSt. 37. Div.  
 = **Nicolai** GrGSt  
 = **Jodhim** GrGSt  
 = **v. Laffert** Milit. Attaché b. d. Bot-  
 schaft in Konstantinopel [R. d.  
 LZR 83] Oberstl. aD  
 = **v. Caprivi** GSt VII. Nr  
 = **v. Graberg** GSt 1. Div.  
 = **v. Bierck** GSt 6. Div.  
 = **v. Dommess** GSt 19. Div.  
 = **v. Rosenberglipinski** GSt d. Gen.  
 Insp. d. Ing. u. Pion. R. u. d. Fest.  
 = **v. dem Hagen (Heinrich)** GSt  
 2. GDiv.  
 = **Faupel** GrGSt  
 = **v. Westhoven** GSt 5. Div.  
 = **Garde** GrGSt  
 = **v. Tschudi** GSt 21. Div.  
 = **v. Henning auf Schönhoff** GSt  
 28. Div.  
 = **v. Winning** GSt 36. Div.  
 = **v. Awenden** Milit. Attaché b. d.  
 Nordischen Reichen m. d. Sise  
 in Stockholm [R. d. JR 49]  
 X. 20. 9. 18 b. Fleurbaig  
 GSt 4. Div.  
 = **Klette** GrGSt  
 = **Genoumont** GrGSt  
 = **Frhr. v. Coburg** GrGSt  
 = **Frang** GrGSt  
 = **Thamm** GrGSt  
 = **Reim** GSt 25. Div.  
**A. W. M Müller-Löbnig** GrGSt  
**M Weniger** GSt 41. Div.  
 = **v. Rauch** GrGSt  
 = **v. Knauer** GrGSt  
 = **von Belsen** GrGSt  
 = **v. Bismard** Milit. Attaché b. d. Ge-  
 sandtschaft in Bern, Oberstl. aD  
 = **Niedel** GSt 31. Div.  
 = **v. Stülpnagel** GSt 16. Div.  
 = **Senz** GSt 15. Div.  
 = **Humser** GrGSt  
 = **Looff** GrGSt  
 = **v. Miastowski** GSt 12. Div.  
 = **Gr. Poninski** GSt 3. Div.  
 = **Bar. de la Motte-Fouqué** GrGSt  
 = **Kalle** Milit. Attaché b. d. Botschaft  
 in Madrid u. b. d. Gesandtschaft  
 in Lissabon, Oberstl. aD  
 = **Caracciola-Debrück** GSt 22. Div.  
 = **Obkircher** GSt d. Rdt. v. Dieben-  
 hofen

**H Müller** GSt 21. Div.  
 = **v. Platen (Nigel)** GSt 13. Div.  
 = **v. Bod (Franz-Karl)** GSt 14. Div.  
 = **Goedel** GSt 2. Div.  
 = **v. Wendt** GrGSt  
 = **Matthias** GrGSt  
 = **Niemann** GSt d. GRD  
 = **v. Stockhausen** GrGSt  
 = **Lamotte** GrGSt  
 = **Wittmer** GSt d. Gouv. v. Alm  
 = **v. Reßler** GrGSt  
 = **v. Boß** GSt 17. Div.  
 = **Neuhof** GrGSt  
 = **Koeppe** GrGSt  
 = **Weiland (Johannes)** [DDu d. Gouv. von Mek] M a D † 9. 4. 20  
 = **Stotten** GrGSt  
 = **v. Schweinik** vom FR 35, GSt 1. GD  
 = **Foerster** GSt V. KR  
 = **v. Lettow-Vorbeck** vom DK 9, GrGSt  
**R. W. H v. Greiff** GSt 34. Div.  
**H Brindmann** Milit. Attaché b. d. Gesandtschaften in Brüssel u. im Haag [Abt. Chef b. St d. Chefs d. GSt d. Fh] Oberstl aD vom FR 147, GSt 7. Div.  
 = **v. Falkenhäuser (Alexander)** Milit. Attaché b. d. Botschaft in Tokio, Oberst im KR (10. KR)  
 = **Krahl** GSt X. KR  
 = **v. Bahlkampf** GSt XI. KR  
 = **Solger** GrGSt  
 = **(Sofmann)** f. 3. Jng. Insp. GSt IX. KR  
 = **Mende** GrGSt  
 = **v. Heeringen** GSt XVI. KR  
 = **v. Göggnik** Milit. Attaché b. d. Gesandtschaft in Peking A. (verm.) seit Anfang 1915  
 = **Reuter** GSt VIII. KR  
**R. W. H Koethe** GSt XVI. KR  
**H Knuth** GSt VII. KR  
 = **v. Massow** GSt XXI. KR  
**R. W. H Mayer** GSt XVIII. KR  
**H v. Platen (Hartwig)** GSt IX. KR  
**R. W. H Fischer** GSt XV. KR  
**H v. Kalm** GSt XV. KR  
 = **Wancker v. Dankenschweil** GSt XX. KR  
 = **Ludloff** GSt II. KR  
 = **Salm** GSt XVIII. KR  
 = **(Gr. v. Stillfried u. Rattonik)** f. KR 44  
 = **Senke** GSt VII. KR  
 = **Hoffe** GSt d. Gouv. v. Straßburg i. C.  
 = **Wachenfeld** GSt V. KR

**H Frhr. Neubronn v. Eisenburg** GSt 25. Div.  
 = **v. Stülpnagel** GSt X. KR  
 = **v. Bod (Fedor)** GSt d. GR  
 = **Zhümmel** GSt XIV. KR  
 = **Madowsky** GSt VIII. KR  
 = **Zarofsch** GSt I. KR  
 = **v. Tansjen** GSt VI. KR  
 = **v. Nolte** GSt d. Gouv. v. Mainz  
**R. W. H Spemann** GSt VI. KR  
**H Witting** GSt d. Gen. Insp. d. Milit. Verkehrsweßens GSt XX. KR  
 = **Erfurth** GSt XX. KR  
 = **Liebmann** GSt d. Gouv. v. Braundenz  
**R. W. H Schmidt** GSt d. Gouv. v. Thorn  
**H Frhr. v. dem Busche-Zppenburg** GrGSt  
 = **v. Lindequist** GSt III. KR  
 = **Dunst** GrGSt  
 = **Friedrichs** GSt d. Gouv. v. Königsberg i. Pr.  
 = **v. Westernhagen** GSt d. Gouv. v. Mek  
 = **v. Hoques (Franz)** GrGSt  
 = **Moorer** GrGSt  
 = **Kriegsheim** GSt IV. KR  
 = **v. Rapen** Milit. Attaché b. d. Botschaft in Washington u. b. d. Gesandtschaft in Mexiko [GSt d. hGrKdos F] M a D  
 = **Bartenwerfer** GSt XVII. KR  
 = **Zhilo** GrGSt  
 = **Brause** GrGSt  
 = **Seller** GrGSt  
 = **v. Dewig gen. v. Krebs** GrGSt  
 = **Bäninger** GSt XXI. KR  
 = **Dius** GrGSt  
 = **v. Cochhausen** GrGSt  
 = **v. Kaldreuth** GSt XVII. KR  
 = **Steinbömer** GrGSt  
 = **v. Sydow** GSt XIV. KR  
 = **v. Loeschebrand-Horn** GrGSt  
 = **v. Behr** GSt III. KR  
 = **v. Bod u. Polach** GSt II. KR  
 = **Kaupisch** GrGSt  
 = **Schubert** GSt I. KR  
 = **Zeiß** GrGSt  
 = **Prausnitzer** GrGSt  
 = **Stieler v. Heydelkamp** GrGSt  
 = **Landsfried** GrGSt  
 = **Frhr. v. Fritsch** GrGSt  
 = **v. Tempelhoff** GrGSt  
 = **v. Bülow** GSt d. Gen. Insp. d. Kav.  
 = **Hellwig** GrGSt  
 = **Engbusch** GrGSt  
 = **Zanßen** GrGSt  
 = **Boehm** Milit. Attaché b. d. Gesandtschaft in Belgrad [St d. Chefs d. FCB] Oberstl im KR (10. KR)

§ Hemmerich	GrÜSt	§ Scultetus	GrÜSt
" Held	GrÜSt	" Bed	GrÜSt
" Blankenhorn	GrÜSt	" Zehr. v. Bothmer	GrÜSt
" Franke	GrÜSt	" v. Heple	GrÜSt
" v. Solleuffer	GrÜSt	" v. Roques (Karl)	GrÜSt
" Meß	GrÜSt	" Mierzinsty	GrÜSt
" Haffe	GrÜSt	" Franz	GrÜSt
" v. Bogen u. Schönstedt	GrÜSt	" Baare	GrÜSt
" Henning	GrÜSt	" Franz	GrÜSt
" Bührmann	GrÜSt	K. W. § Muff (Friedrich)	GrÜSt
" v. Boje	GrÜSt	§ Schönheinz	GrÜSt
" Koch	GrÜSt	K. W. § Muff (Wolfgang)	GrÜSt
" v. Schmidfus u. Neudorf	GrÜSt	§ Albrecht	GrÜSt
" Hauffe	GrÜSt	K. W. § Gr. v. Brandenstein-Zeppelein	GrÜSt
" v. Harbou	GrÜSt		GrÜSt
" Müller	GrÜSt	§ v. Brauchitsch	GrÜSt
" v. Falkenhäusen (Ernst) Milit. Attaché		" Braemer	GrÜSt
b. d. Gesandtschaft in Athen		" v. Studrad	GrÜSt
[D. DK 11. A. überw.] M aD		" v. Arnim	GrÜSt

## Großer Generalstab.

Berlin.

Oberst	Gr. v. Posadowsky-Wehner	Abt. Chef [R. d. GrR 3] X. 7. 10. 14 b. Eszajupla
"	Weidner	Abt. Chef, f. Landesaufnahme [R. 195. JD] GL aD + 5. 4. 24
"	v. Griesheim	Abt. Chef [R. 23. JBr] WM aD + 24. 8. 24
"	Buchholz	Abt. Chef [R. 42. JD] GL aD
"	v. Kemnitz	Abt. Chef [R. 35. JD] WM aD
"	v. Bartenwerffer	Abt. Chef [DDu b. St d. Chefs d. GSt d. Fh] WM aD
K. W. Oberstlt	Renner	Abt. Chef [R. 247. JBr] WM aD
"	Gröner	Abt. Chef [Erster Gen. Quartiermeister] GL aD
Oberstlt	Tappen	Abt. Chef [R. 15. JD] GL aD
"	v. Fabel	Abt. Chef [R. 4. GJBr] GL aD, zul. im RH
"	v. der Heyde	Abt. Chef [R. 30. RJBr] Oberst + 5. 1. 18
"	Launhardt	Abt. Chef, f. Landesaufnahme [Art. R. 52] WM aD + 24. 7. 25
"	v. Wintersfeldt	Abt. Chef b. St d. Chefs d. GSt d. Fh] WM aD
"	Scherenberg	Abt. Chef, f. Landesaufnahme [R. 231. JBr] v. 8. 6. 17 b. Reims, Oberst X. 14. 6. 17 in Warmeriville
M. Jang		[R. d. RJR 53] WM aD
"	v. Aeborn	[Chef d. GSt d. Abt. A d. Deutschen Gen. in Finnland] Oberst + 23. 2. 20
"	Kersten	[R. 24. JBr] WM aD + 10. 1. 24
"	Herwarth v. Bittensfeld	[GSt d. Adtr von Brüssel] Oberst aD
"	v. Haesten	[Abt. Chef b. St d. Chefs d. GSt d. Fh] WM aD, zul. b. d. Hofrath
"	v. Bauer	[Abt. Chef b. St d. Chefs d. GSt d. Fh] Oberst aD
"	Brüggemann	[R. d. Deutschen Landesgrenzkommission] Oberst im RH + 3. 3. 21
"	Steller	[R. d. RJR 205] Oberst aD
"	Stard	[Chef d. GSt d. Gouv. von Kovno] Oberst aD + 11. 7. 21
"	v. Klewiz	[Chef d. GSt 3. A.] Oberst aD
"	v. Bartenwerffer	[Chef d. GSt d. Gk 55] Oberst aD
"	v. Dücker	f. Landesaufnahme [R. d. Fh 33] Oberst aD
"	v. Rakner	[DDu b. DK 2. A.] WM im RH (Zusp. b. Verk. Tr.)
"	Nicolai	[Abt. Chef b. St d. Chefs d. GSt d. Fh] Oberst aD
"	Jochim	[DDu b. DK 17. A.] Oberst aD
"	Faupel	[Chef d. GSt d. A. Abt. C] Oberst aD
"	Garcke	[R. d. FhR 241] Oberstlt aD
"	Henoumont	[Chef d. GSt d. Gt. Zusp. Bug] Oberstlt aD + 26. 2. 23

M	Frhr. v. Coburg	vom GSt 28. Div. [R. d. ZR 16]	Oberstlt aD
=	Frank	[Chef d. GSt 8. U.]	Oberst aD
=	Thamm	f. Landesaufnahme [DDu b. DR 5. U.]	Oberstlt aD
W.	Müller-Löbnitz	[D. Chef d. GSt d. FzH zuget.]	Oberstlt aD
M	v. Rauch	[Abt. Chef b. St d. Chefs d. GSt d. FzH]	Oberst aD
=	v. Knauer	f. Landesaufnahme [R. d. RZM 44]	Oberst aD
=	von Veljen	[Abt. Chef b. St d. Chefs d. FzEW]	Oberst aD, zul. im RH
S	Humser	[Chef d. GSt 4. U.]	Oberstlt aD
=	Looff	[Chef d. GSt d. St. Insp. 9]	Oberst aD, zul. b. d. HFrifo
=	Bar. de la Motte-Fouqué	[D. DR d. HGr Eichhorn zuget.]	Oberstlt aD
=	v. Wendt	[DDu b. DR d. Besatzungsheeres in Rumänien]	Oberstlt aD
=	Matthias	f. Landesaufnahme [Chef d. GSt d. Gf 65]	Oberstlt aD
=	v. Stockhausen	[Chef d. GSt d. Chefs d. FzEW]	Oberst aD, zul. im RH
=	Lamotte	[DDu b. DR d. HGr Herzog Albrecht]	Oberstlt aD
=	v. Kessler	[D. DR d. HGr Kiew zuget.]	Oberstlt aD
=	Reuhof	[GSt 82. RD] M, X. 28. 11. 15 in Newel	
=	Koepfen	[R. d. ZR 27]	Oberstlt aD
=	Stotten	[St d. Chefs d. GSt d. FzH]	Oberstlt aD
=	v. Lettow-Vorbeck		Oberstlt aD
=	Solger	[GSt Pascha II]	Oberstlt aD
=	v. Heeringen	[Chef d. GSt d. Gf 53]	Oberstlt aD
=	Frhr. v. dem Busche-Fuppenburg	[Abt. Chef b. St d. Chefs d. GSt d. FzH]	Oberstlt im RH (6. UR)
=	Dunst	[D. DR 18. U. zuget.] M † 7. 12. 19	
=	v. Moques (Franz)	[GSt X. UR] Oberstlt im RH (RwM)	
=	Mooyer	[GSt d. DR d. U. Abt. A]	M aD
=	Thilo	[GSt XXXVIII. RR]	M aD
=	Brause	[St d. Chefs d. FzEW]	M aD
=	Heller	[GSt XVIII. RR]	M aD
=	v. Demig gen. v. Krebs	[GSt d. DR d. HGr Kiew] M † 22. 9. 18 in Kiew	
=	Djus	[D. Chef d. GSt d. FzH zuget.]	M aD
=	v. Cochenshausen	[D. Chef d. GSt d. FzH zuget.]	Oberstlt im RH (6. UR)
=	Steinbömer	[GSt d. DR d. Küstenverteidigung]	M aD
=	v. Loefchebrand-Horn	[GSt d. Gf 61]	M aD
=	Kaupisch	[GSt XIV. RR] Oberstlt im RH (7. UR)	
=	Zeig	[D. DR 5. U. zuget.]	Oberstlt im RH (Gf 2)
=	Präusniger	[GSt IV. UR]	M aD
=	Stieler v. Heydelampf	[GSt d. Chefs d. FzEW] M † 7. 4. 19	
=	Landfried	[GSt d. DR d. HGr Scholz]	Oberstlt aD
=	Frhr. v. Fritsch	[GSt VI. RR] Oberstlt im RH (St 1. Div.)	
=	v. Tempelhoff	[GSt d. DR d. HGr Kronprinz Rupprecht]	Oberstlt im RH (6. UR)
=	Hellwig	[GSt 4. LD]	M aD
=	Tybusch	[Chef d. GSt d. St. Insp. 11. U.]	M aD
=	Zanßen	[GSt XXII. RR] Oberstlt im RH (10. RR)	
=	Hemmerich	[GSt I. RR]	M aD
=	Held	[GSt VIII. UR] Oberstlt im RH (ZufSch)	
=	Blankenhorn	[GSt d. Alpenkorps]	M aD
=	Franke	[GSt XVII. UR] Oberstlt im RH (St 2. RD)	
=	v. Holkenffer	[GSt d. Gf 67]	M aD
=	Wieg	[GSt d. Gf 54] Oberstlt im RH (6. ZR)	
=	Hasse	[St d. Chefs d. GSt d. FzH]	M aD
=	v. Bogen u. Schönstedt	[GSt d. UR]	M aD
=	Henning	[GSt 8. LD]	M aD
=	Bührmann	[GSt d. Chefs d. FzEW] Oberstlt im RH (6. ZR)	
=	v. Bofe	[GSt d. DR 8. U.]	M aD
=	Koch	[D. DR 7. U. zuget.] Oberstlt im RH (St 2. Div.)	
=	v. Schickfus u. Neudorf	[GSt d. St. Insp. 18] Oberstlt im RH (7. ZR)	
=	Haußer	[GSt d. Gf 59] Oberstlt im RH (St 2. Div.)	
=	v. Harbou	[St d. Chefs d. GSt d. FzH]	M aD

§ Müller	[D. Chef d. GSt. d. FJ zuget.] Oberstlt im RH (Zustsch)
= Scultetus	[Landesaufnahme   GSt XXXI. RH] M aD
= Beck	[GSt d. DR d. HGr Deutscher Kronprinz] Oberstlt im RH (GSt 6. Div.)
= Frhr. v. Bothmer	[St d. Chefs d. FCB] M aD
= v. Hepte	[GSt d. DB Dst] M aD
= v. Roques (Karl)	[GSt 215. JD] Oberstlt im RH (13. JN)
= Mierzinsky	[GStOffiz. b. Deutschen Gen. in Finnland] Oberstlt aD, zul. im RH
= Frank	[D. DR d. HGr Kiew zuget.] M aD
= Baare	[GSt 35. RD] M aD
= Crank	[St d. Chefs d. GSt d. FJ] M aD
R. W. § Muff (Friedrich)	[Landesaufnahme   Chef d. GSt d. Chefs d. Feld-Prastfahrwesens] M aD
§ Schönheinz	[GSt 6. R(Sch)D] Oberstlt im RH (15. JN)
R. W. § Muff (Wolfgang)	[GSt 5. RD] Oberstlt im RH (14. JN)
§ Albrecht	[GSt IX. RH] A. 17. 9. 14 b. Chiry
R. W. § Gr. v. Brandenstein-Zepelin	[GSt XIII. (R. W.) RH] M aD
§ v. Brauchitsch	[GSt d. GRK] Oberstlt im RH (RwM)
= Braemer	[GSt XXVI. RH] M im RH (GSt 6. Div.)
= v. Studrad	[St d. Chefs d. FCB I] † 22. 10. 16
= v. Arnim	[St d. Chefs d. GSt d. FJ] M aD

## Kommandiert zur Dienstleistung\*.)

Oberst Wilhelm Kronprinz des Deutschen Reiches und Kronprinz von Preußen R. u. R. S. [1. GRK]	§ Fricke	JN 136
	= Wagner	JN 141
	R. W. § Edelmann	JN 127
M Frhr. v. Rössing [P 16]	§ Krüger	FJN 23
§ Ault [Lehr-R d. Fuß-A. Sch.]	R. Hesse Edler v. Hesselthal	3. GRK
= Scherlau [P 18, Milit. Lehrer a. d. Kr. Akad.]	= v. Kochow (Willh)	RN 6
= Vierau [Fuß-AR 10]	§ Lund	JN 96
= Vogel [Fuß-AR 3]	R. Senfleben	JägR, Pf 1
= Schreiber [P 2]	§ Sander	JN 116
= Schlenther [vom JN 149]	= Giller	JN 78
= Schmölke [JN 20]	= Müller	FJN 38
= Hefsig [P 14]	= Bollmar	FJN 63
= Carlsen [JN 14]	= Soldan	FJN 59
R. v. Berghes [JN 11]	= Fusban	FJN 59
§ Panitzki [P 23]	= Deutelmöser	JN 158
= v. Döppeln-Bronitowski [JN 93]	DL Schaller	JN 25
= Klug [GrK 6]	= Kolaczek	FJN 21
= Bod [MGV 4]	= Weste	JN 82
= v. Weise [JN 25]	= Bedé	JN 160
R. v. Akeben [DR 8]	R. W. DL Geger	GrR 119
§ Hünze [JN 141]	= " = Bruckmann	FJN 13
= Edler Herr u. Frhr. v. Blotho [GrK 89]	DL Zurborn	JN 16
= v. Bose [GrR 2]	R. W. DL Deifel	JN 122
= Frey [FJN 47]	DL v. Winterfeld (Emil)	GrR, Pf 3
= Mühlenthal [FJN 23]	= Bulde	FJN 17
= Fellingner [P 3]	= König	FJN 47
= Feige [JN 162]	= Siefert	JägB 4
= v. Schleicher [3. GRK]	= Wagner	JN 42
= v. Waldow [GrR 1]	= v. Wedbertop	GrR 89
	= Lüdtke	JN 71
	= v. Perthes	2. GRK
	= Otto	FJN 43

\*) Der Verbleib der unter diesem Abschnitt geführten Offiziere ist bei den beteiligten Truppenteilen zu ersehen.

DL v. Zippelstirch	GrR 3	DL Poten	UR 8
= Zipper	RB 3	= Wendorf	JägR 2
= Schwantes	FAR 5	R. W. DL Okwald	JR 126
R. W. DL Ruber	JR 125	DL v. Wickersheim	GrR 4
DL Evers	Fuß-AR 11	= Alevevan	JR 165
= v. Theobald	FAR 14	= v. Stephani	GrR 8
= Frhr. Treusch v. Buttlar-Branden-	GrR 2	= Kühne	Gr 4
fels		= v. Wedelstädt	JR 26
= v. Kluge	FAR 46	= Hesse	FAR 8
= Frhr. v. Zettau	GrR	= Liebisch	JR 82
R. W. DL Berrer	JR 121	= Hoffmann	JR 21
DL Dertel	JR 117	= Boehm	FAR 3
= v. Rühlcr	FAR 25	= Maenz	JR 26
= Zsenburg	JR 143	= Neugebauer	GrR 9
= v. Arnoldi	2. GrR 3	= Ehrhardt	FAR 22
= v. Poncet	FAR 6	= v. Sahnke	1. GrR 3
= v. Kuhlmann	FR 73	= Potthoff	FAR 52
= Laenge	Fuß-AR 20	= v. Borries	1. GrR 3
= Ernst	FAR 76	= Erlenwein	UR 7
= Kühns	JR 141	R. W. DL Rübbling	GrR 123
= Crato	FAR 58	DL Weiser	FR 36
= v. Santen	HR 14	= Burggr. u. Gr. zu Dohna-Schlo-	
= Schaefer	FAR 4	bitten	HR 1
= Mattner	GrR 9	= Rohrt	FAR 73
= Bohnstedt	GrR	= Stempel	DR 14
= Josupeit	JR 30	= Bertram	JR 88
= v. Jagow	1. GrR 3	= v. Steuben	FAR 58
= Groth	JR 85	= v. Schwedler	JR 80
= Schöne	FAR 10	= Gr. v. Westarp	1. GrR
= Poppe	JR 46	= v. der Osten	JR 52
= Niewes	FAR 60	= Goth	JR 72
= v. Rothkirch u. Panthen	GrR	= Karmann	FR 40
= Kuhlcb	JägR 3	= v. Poser u. Groß-Raedlitz	HR 3
= Lieber	FAR 72	= Lindemann	JägR 13
R. W. DL Taute	JR 126	= Hansen	Fuß-AR 9
= = Höring	FAR 29	= v. Wallenberg	GrR 1
DL Petersen	JR 32	= Seiffert	FR 37
= Madensen v. Aßfeld	GrR 2	= v. Rosenbergs-Gruszczyński	1. GrR 3
= Dinglinger	FAR 3	= v. Egan-Krieger	HR 1
= v. Rida	JR 25		

Dem Großen Generalstabe zugeteilt:

Gr v. Friederich	Abt. Chef [R. 2. GrR] Gr aD † 3. 7. 22
= v. Zglinski	Abt. Chef, f. Landesausnahme, † 6. 10. 15
Oberst v. Schmerfeld	(U. GrR) Oberstlt aD
= Bুদ্ধede	(U. JR 172) Oberst aD
Gr Methe	(U. JR 76) [Chef d. St d. Gen.ouv. Warschau] Gr aD
= Gr. v. der Rede v. Bolmerstein	(U. UR 10) Oberstlt aD
= Schwertfeger	(U. GrSt d. A.) [GrSt d. Abtr Breslau, m. d. Range eines Abt. Chefs] Oberst aD
= Frhr. v. Eoverbeck gen. v. Schoenaich	(U. HR 7 [Milit. Districts-Abt im Bezirk d. Gr Kiev] Oberst † 19. 11. 18 in Kiev
= Fingerhuth	(U. Fuß-AR 11) f. Landesausnahme [Art. R. 22] Oberst aD
= v. Tresdow	(U. GrR 12) f. Landesausnahme [R. d. JR 396] Oberstlt aD
= Richter	(U. FAR 6) f. b. Gr XXI. UR [R. d. FAR 12] Oberstlt aD
= Witte	(U. JR 26) f. b. Gr VIII. UR [R. d. JR 27] Oberstlt aD
= Lüders	(U. JR 137) f. b. Gr V. UR (JR 61) v. 15. 8. 15 b. Baronini, R. X. 14. 9. 15 in Ratibsch

- § Gudowius (U. JNR 33) f. b. Gf VI. NR [Chef d. GSt XIV. NR] Oberst im  
 RH (Abtr Gustrin)  
 = Gemppe (U. JNR 171) f. b. Gf I. NR [St d. Chefs d. GSt d. FJ] Oberst im  
 RH (KwM)  
 = Buchenthaler (U. JNR 112) Dolmetsch. Offiz. f. d. Milit. Attaché b. d. Gesandtschaft  
 in Peking, M aD  
 = Schiller (U. JNR 161) Oberstlt aD  
 = Fischer (U. JNR 138) f. b. Gf XIV. NR [D. DR 17. A. zuget.] Oberstlt im RH  
 (12. JNR)  
 = Gabriel (U. JNR 164) f. Landesaufnahme M aD  
 = Janensch (U. JNR 55) f. z. Dienstf. b. Milit. Attaché b. d. Botschaft in Paris  
 [GSt d. Beauftragten d. Gen. Quartiermeisters für d. Kriegsschauplatz  
 West] Oberstlt aD  
 = Geisler (U. JNR 66) f. Landesaufnahme (KJNR 26) † 10. 1. 17  
 R. W. § Dblé (U. GrNR 123) Vermess. Offiz. v. Platz in Mek M aD  
 § v. Langendorff (U. 5. GRZF) Vermess. Offiz. v. Platz in Straßburg i. E.  
 M aD  
 = Frhr. v. Canstein (U. 4. GRZF) Vermess. Offiz. v. Platz in Köln, M aD  
 † 19. 12. 21  
 = Lübcke (U. JNR 84) f. b. Gf XVI. NR [Nachr. Offiz. d. GGrKdos F] M aD,  
 zul. im RH  
 = Kroeger (U. JNR 44) f. b. Gf. VII. NR [St d. Chefs d. GSt d. FJ] M aD  
 = Weße (U. JNR 26) f. b. Gf XVII. NR [St d. Chefs d. GSt d. FJ] M aD  
 = Volkmann (U. JB 15) f. b. Gf XX. NR [GSt V. NR] M aD  
 = Starke (U. JNR 69) f. b. Gf XV. NR [GSt V. NR] Oberstlt im RH (3. NR)

#### Offiziere in der Eisenbahn-Abteilung des Großen Generalstabes:

- Oberstlt Rohdewald (U. JNR 159) [Präsident d. Milit. Gen. Dir. d. Eisenb. in  
 Warschau] GM aD  
 = v. Tronchin (U. JNR 75) [Präsident d. Milit. Gen. Dir. d. Eisenb. in  
 Brüssel] GM aD  
 = Krause (U. JNR 159) [Präsident d. Milit. Gen. Dir. d. Eisenb. in War-  
 schau] GM 3D † 4. 2. 19  
 M Wagler (U. JNR 20) f. Landesaufnahme [R. d. KJNR 253] Oberstlt  
 11. 4. 18 b. La Neuville  
 = Langemaf (U. JNR 152) [R. d. JNR 113] Oberst aD  
 = Otto (U. JNR 83) [R. d. JNR 446] Oberstlt aD  
 = Schwerdtfeger (U. JNR 98) [R. d. Milit. Eisenb. Dir. 3] Oberstlt aD  
 R. W. M Majer (U. JNR 127) (JNR 180) v. 25. 8. 16 b. Thiepval 27. 8. 16 in  
 Beaumetz  
 § (Hoffmann) (U. JB 3) f. JB 5  
 = Levin (U. JNR 144) Oberst aD, zul. b. d. HFrifo  
 = Heubes (U. JNR 146) [Abt. Chef b. d. Milit. Gen. Dir. d. Eisenb. in Bularest]  
 Oberstlt aD  
 = v. Rathen (U. JNR 161) [R. d. Milit. Eisenb. Dir. 11] Oberstlt aD  
 = Blümchen (U. JNR 59) (KJNR 207) 23. 5. 16 b. d. Höhe „Toter Mann“  
 (Verdun)  
 = Mertens (U. JNR 69) [R. d. JNR 241] Oberst aD, zul. im RH  
 R v. Gontard (U. DR 14) [Stv. GSt d. A.] † 19. 2. 15  
 § Bollmar (U. JNR 71) Oberstlt aD, zul. im RH  
 = Fied (U. JNR 150) [GSt 8. LD] Oberst im RH (12. JNR)  
 = Böwing (U. GR 1) [Lin. Abt in Luxemburg] Oberstlt im RH (St 6. Div.)  
 R. z. Dienstf.: § Krehschmann im GR 3 (GSt d. Chefs d. FGEW) M aD

#### Linien-Kommandanten:

- Oberstlt Frhr. v. Wrangel (U. NR 3) in Stettin [Lin. Abt in Luxemburg] GM aD  
 M Roenemann (U. JNR 129) in Altona [R. 60. JBr] GM aD



M	Kavelmacher	(U. JN 68) in Köln [Präsident d. Milit.Gen.Dir. d. Eisenb. in Bukarest] GM aD
=	v. Bothmer	(U. JN 91) in Münster, Oberst aD
=	Zangemal	(U. JN 176) in Saarbrücken [R. d. JN 456] Oberst aD
=	Krause	(U. JN 18) in Magdeburg [R. 232. JBr] GM aD
=	Boigt	(U. JN 98) in Hannover [R. 80. JBr] OL aD, zul. im RH
=	Rogge	(U. JN 65) in Karlsruhe [R. 56. JBr] Oberst aD
=	Ziemssen	(U. JN 144) in Frankfurt a. M. [Präsident d. Milit.Gen.Dir.- d. Eisenb. in Warschau] Oberst aD
=	Kuhl	(U. JN 42) in Mainz [R. d. Milit.Eisenb.Dir. 2] GM aD
=	v. Luz	(U. JN 11) in Erfurt [R. d. Milit.Eisenb.Dir. 6] Oberst aD
=	Bode	(U. JN 84) in Bromberg [R. d. JN 45] Oberst aD
=	v. Ziegner	(U. GrR 2) in Cassel [R. d. RZN 254] Oberst aD
=	Böhme	(U. JN 140) in Breslau [D. HGrKdo F überw.] GM aD, zul. b. d. HFrifo
=	Breitenbach	(U. GrR 5) in Eberfeld [R. d. Milit.Eisenb.Dir. 3] Oberst aD
=	Lancelle	(U. JN 142) in Posen [R. d. JN 411] Oberst aD
=	Gr. v. Hardenberg	(U. DR 12) in Danzig [R. d. JN 375] Oberstlt aD
=	Knobel	(U. JN 37) in Königsberg i. Pr. [R. d. JN 35] Oberstlt aD
=	Zoelle	(U. JN 138) in Halle a. S. [R. d. Milit.Eisenb.Betriebs-Dir. Dobrudscha] Oberstlt aD
=	v. Strube	(U. JN 50) in Berlin [R. d. Milit.Eisenb.Dir. 8] Oberstlt aD
§	(Böttrich)	f. Offiz. von d. Armee

Dem Großen Generalstabe zugeteilte pensionierte Offiziere:

Oberst	§ D	Troschel	(U. BZ 2) [Kreis-Chef in Belgien] GM aD
=	=	Frhr. v. Wangenheim	(U. 2. GKzF) [Milit.Gouv. im Gen.Gouv. Warschau] GM aD
Oberstlt	§ D	Roth	(U. JN 10) Oberst aD
=	=	Erich	(U. JN 44) Oberst aD
=	=	Klitzkowski	(U. 1. Jng.Insp.) Oberst aD
M	§ D	Maurhoff	(U. JN 23) Oberstlt aD
=	=	Ehler	(U. GPB) [StDPl 164] Oberstlt aD
=	=	Fund	(U. JN 74) Oberstlt aD
=	=	v. Guionneau	(U. DR 9) M aD
§	§ D	v. Roeder	vom Bez. Kdo Löben (U. Feld-Asch) M aD

Landesaufnahme.

(Dem Chef des Generalstabes der Armee unterstellt.)

Berlin.

Chef:	OL v. Vertraub*)	Ob.Quartiermstr.	§	v. Treskow	zuget. d. GrGSt
GM	v. Zglinski,	zuget. d. GrGSt, Chef	=	Matthiak	im GrGSt
		d. Kartogr.Abt.	=	Gabriel	zuget. d. GrGSt
Oberst	Weidner	im GrGSt, Chef d.	=	Geisler	zuget. d. GrGSt
		Topogr.Abt.	=	Mooyer	im GrGSt
Oberstlt	Launhardt	im GrGSt, Chef	=	Thilo	im GrGSt
		d. Trigon.Abt.	=	v. Loeschebrand-Horn	im GrGSt
=	Schrenberg	Abt.Chef im	=	Zeiß	im GrGSt
		GrGSt	=	Hellwig	im GrGSt
M	Nethe	zuget. d. GrGSt	=	Hemmerich	im GrGSt
=	Wagler	zuget. d. GrGSt	=	Haußner	im GrGSt
=	v. Dücker	im GrGSt	=	Scultetus	im GrGSt
=	Fingerhuth	zuget. d. GrGSt	=	v. Roques (Parl)	im GrGSt
=	Thamm	im GrGSt	R. W. S. Muff (Friedrich)	im GrGSt	
=	v. Knauer	im GrGSt	§	Schönheinz	im GrGSt

\*) Der Verbleib der bei der Landesaufnahme verwendeten Offiziere ist bei ihren Dienststellen nachgewiesen.

## Kommandiert zur Dienstleistung:\*)

H v. Pavel	GrR 2	DL Haccius	Fuß-AR 5
DL Koerner	FR 15	= Jacobi	FR 68
= Panse	FR 88	= Schmidt	FR 35
= Kühn	FR 54	= Südstadt	FR 137
= Schaub	4. Jug.-Insp.	L Durchhardt	FR 166
= Tschöertner	Schutzr. f. Deutsch- Südwestafrika	= Niehaus	Fuß-AR 20
= Groß	FR 87	= Hentschel	Fuß-AR 3
		= Wehrmann	FR 55

## Planckammer.

Berlin.

Planckammer-Insp.: Oberstlt zD Müller

(U. GrR 5) Oberstlt aD

Dem Chef des Generalstabes der Armee war außerdem unterstellt:  
Kriegsakademie.

## Adjutanten der Königl. Prinzen.

- M (Otto Graf zu Solms-Wildenfels) (U. 1. GUR) Persönl. Adj. d. Kronprinzen des Deutschen Reiches u. Kronprinzen von Preußen R. u. K. S. f. JägerzR 1 Korv.Kapt. v. Harthausen Persönl. Adj. des Prinzen Adalbert von Preußen R. S., Kontre-Adm. aD
- M v. Schmidt (U. RR 7) Persönl. Adj. d. Prinzen Friedrich Sigismund von Preußen R. S. [R. 1. GRRef. R.] Oberstlt X. 21. 3. 18 b. Quéant
- = v. Amsberg (U. GSt d. U.) Persönl. Adj. d. Prinzen Eitel-Friedrich von Preußen R. S. [Chef d. GSt d. Gf VII. AR] GM im RH (InfSch)
- = Edler v. der Planig (U. 1. GFR) Persönl. Adj. d. Kronprinzen des Deutschen Reiches u. Kronprinzen von Preußen R. u. K. S. (FR 25) X. 11. 10. 15 b. Wimy
- Kpt. Lt v. Tyszka Persönl. Adj. d. Prinzen Heinrich von Preußen R. S., Freg.Kapt. aD
- H v. Müller vom GSt 21. Div. (U. GSt d. U.) Persönl. Adj. d. Kronprinzen des Deutschen Reiches u. Kronprinzen von Preußen R. u. K. S., M aD
- R Frhr. v. Malgahn (Arel) (U. UR 4) Persönl. Adj. d. Prinzen Friedrich Leopold von Preußen R. S., Oberstlt aD
- H Frhr. v. Ende (U. 1. GRzF) Persönl. Adj. d. Prinzen August Wilhelm von Preußen R. S., M aD
- = Gr. v. Sponed (U. GRR 1) Persönl. Adj. d. Prinzen Friedrich Wilhelm von Preußen R. S., M aD, zul. im GRR 1
- = v. Jena (U. GrR 8) Persönl. Adj. d. Prinzen Friedrich Karl von Preußen R. S., M aD, zuletzt im 5. GRzF
- R Frhr. v. Malgahn (Heinrich) (U. 2. GDR) Persönl. Adj. d. Prinzen Joachim von Preußen R. S., M aD

## Außerdem:

- Oberstlt Gr. v. Soden Flügeladj. Sr. Majestät des Kaisers u. Königs, f. z. Dienstl. b. Prinzen Oskar von Preußen R. S. [Kdt von Brüssel] GM aD
- DL z. See v. Rabenau (Helmut) f. z. Dienstl. b. Prinzen Sigismund von Preußen R. S., Korv.Kapt. aD
- L v. Kleist (U. UR 3) Milit. Begleiter d. Prinzen Friedrich Leopold von Preußen (Sohn) R. S. (RR 2) DL X. 29. 8. 14 b. Stancourt

\*) Der Verbleib der bei der Landesaufnahme verwendeten Offiziere ist bei ihren Dienststellen nachgewiesen.

## Adjutanten der Deutschen Fürsten.

- GdJ Dürr  
 Gd v. Sahn Gen. Adj. d. Großherzogs von Baden K. S., GdJ aD  
 Gen. Adj. d. Großherzogs von Hessen und bei Rhein K. S.  
 [R. 28. R. D.] GdK aD
- Oberst Frhr. Seutter v. Löben Flügeladj. d. Großherzogs von Baden K. S.,  
 Gd aD
- Frhr. Anigge Flügeladj. d. Herzogs z. Braunschweig und Lüneburg K. S.,  
 Oberst aD
- v. Jordan Flügeladj. d. Großherzogs von Oldenburg K. S., GdM aD
- Frhr. v. Imhoff Flügeladj. d. Fürsten zu Schwarzburg-Rudolstadt und  
 Sonderhausen D. [R. d. J. R. 171] Oberst aD
- Rabe v. Pappenheim (U. R. 4) Flügeladj. d. Fürsten zu Schaumburg-  
 Lippe D. [Kreischef in Belgien] GdM aD
- Oberstlt v. Deimling Flügeladj. d. Großherzogs von Baden K. S. [Art. R. 34]  
 GdM aD † 21. 4. 23.
- Frhr. v. Groß Flügeladj. d. Fürsten zu Waldeck und Pyrmont D.,  
 Oberst aD
- Frhr. v. Heinge (Rang eines Rkom.) Flügeladj. d. Großherzogs von  
 Medlenburg-Schwerin K. S., GdM aD
- v. Ukro Flügeladj. d. Großherzogs von Sachsen K. S., Oberst aD
- M Beyer Flügeladj. d. Fürsten zu Schwarzburg-Rudolstadt und Sonder-  
 hausen D., Oberst aD † 6. 8. 22
- (Frhr. v. Bülow) Flügeladj. d. Herzogs von Sachsen-Coburg und Gotha  
 K. S., f. J. R. 95
- R. W. M v. der Osten Flügeladj. d. Herzogs von Sachsen-Altenburg K.  
 [Art. R. 131] Oberst aD
- M v. Arell Flügeladj. d. Großherzogs von Medlenburg-Strelitz K. S., Oberst aD
- Frhr. v. Massenbach Flügeladj. d. Großherzogs von Hessen und bei Rhein  
 K. S., K. d. Großh. Hess. Garde-Unteroffiz. Komp., Oberstlt aD
- v. Wedderkop (U. D. R. 19) Flügeladj. d. Großherzogs von Oldenburg K. S.,  
 Oberstlt aD
- S v. Nagmer Flügeladj. d. Fürsten zur Lippe D., Oberstlt aD
- R v. Reichmeister Flügeladj. d. Herzogs von Anhalt K., M aD
- Zhiel Flügeladj. d. Herzogs von Sachsen-Meinungen K., M aD, zul. im  
 D. R. 10
- S v. Renouard de Biville Flügeladj. d. Herzogs von Sachsen-Altenburg K.,  
 M aD, zul. im Gr. R. 89
- R v. Schad (U. R. G. d. C.) Flügeladj. d. Herzogs von Sachsen-Coburg und Gotha  
 K. S., M aD
- Frhr. v. Schlottheim (U. H. R. 12) Flügeladj. d. Fürsten Reuß j. L. D., Re-  
 genten d. Fürstentums Reuß ä. L. (H. R. 12) v. 10. 8. 14  
 b. Drzmael X. 19. 8. 14 in Schloß Henneberg
- v. Gr. v. Sahn (U. 2. G. D. R.) Flügeladj. d. Großherzogs von Medlenburg-  
 Strelitz K. S., vom 2. G. D. R., M aD
- S v. Grono Flügeladj. d. Herzogs zu Braunschweig und Lüneburg K. S.,  
 M aD
- R v. Schroeder Flügeladj. d. Großherzogs von Hessen und bei Rhein K. S.,  
 M aD
- S v. Wigendorff Flügeladj. d. Großherzogs von Medlenburg-Schwerin K. S.  
 (J. R. 75) X. 11. 7. 16 b. Péronne
- Toussaint (U. J. R. 96) Flügeladj. d. Fürsten Reuß j. L. D., Regenten des  
 Fürstentums Reuß ä. L. (J. R. 94) X. 31. 7. 17 südl. Paßschendaele
- R v. Oheimb (U. U. R. 13) Flügeladj. d. Herzogs von Anhalt K., R aD
- Alexander Graf von Platen-Hallermund (U. R. 2) Persönl. Adj. d. Groß-  
 herzogs von Sachsen K. S. [Adj. d. St. III. U. R.] Oberstlt aD, zul. im R. G.
- v. Düring (U. D. R. 19) Persönl. Adj. d. Großherzogs von Oldenburg K. S.,  
 M aD

- R Riedesel Frhr. zu Eibenbach (II. DR 5) Persönl. Adj. des Landgrafen von Hessen K. S. (St 21. RD) A. 22. 8. 14 b. Neuschâteau  
 S v. Beltheim (II. 1. GRZF) Flügeladj. d. Herzogs von Sachsen-Coburg und Gotha K. S. (1. GRZF) A. 21. 7. 17 b. Seredynce  
 DL Frhr. v. Rodde Flügeladj. d. Großherzogs von Mecklenburg-Schwerin K. S., R aD  
 = Geyer vom GrK 10, Flügeladj. d. Herzogs von Sachsen-Meiningen K. S. [GSt d. St XXI. RK] (RZR 212) A. 22. 3. 18 b. Roupy

## Außerdem:\*)

- M (Frhr. Röder v. Diersburg) à la suite d. 1. GRAR, f. 3. Dienstl. b. Erbprinzen von Sachsen-Meiningen, Herzog zu Sachsen, K., 4. 7. 14 Oberstl. zD, Oberstl. aD  
 = v. Stempel (II. DR 15) f. 3. Dienstl. b. Kais. Statthalter in Elsaß-Lothringen [K. d. DR 9] Oberstl. aD  
 R Frhr. v. Raduiz im DR 20, f. 3. Dienstl. b. Prinzen Maximilian von Baden Großherzogl. K., f. DR 20  
 = v. Mach im DR 19, Ordonn. Offiz. b. Großherzog von Oldenburg K. S., f. DR 19  
 = (Gr. v. Hahn) f. Flügeladj. d. Großherzogs von Mecklenburg-Strelitz K. S.  
 S v. Willhausen (II. Kad. K.) Ordonn. Offiz. b. Fürsten zur Lippe D., M aD, zul. im ZR 153  
 = Nieger im ZAR 44, Gouv. d. Prinzen Heinrich zu Schaumburg-Lippe D., f. ZAR 44  
 = v. Detten (II. 5. GRZF) f. 3. Dienstl. als Persönl. Adj. d. Fürsten von Hohenzollern K. S. [Adj. d. St XIV. AK] M aD, zul. im GrK 109  
 = v. den Brinden (II. JägB 14) f. 3. Dienstl. b. Großherzog von Mecklenburg-Schwerin K. S. behufs Verwend. b. Herzog Johann Albrecht zu Mecklenburg K., M aD, zul. aggr. d. GrK 1  
 = (v. Beltheim) im 1. GRZF, f. Flügeladj. d. Herzogs von Sachsen-Coburg und Gotha K. S.  
 R Riedesel Frhr. zu Eibenbach (Ludwig) im DR 24, f. 3. Dienstl. b. Großherzog von Hessen und bei Rhein K. S., f. DR 24  
 L Frhr. v. Gregory im ZR 94, f. 3. Dienstl. als Persönl. Adj. d. Großherzogs von Sachsen K. S., f. ZR 94  
 K. S. L Gr. v. Hohenthal u. Bergen im S. GRAR, Ordonn. Offiz. b. Herzog von Sachsen-Altenburg K., f. S. GRAR

## Offiziere von der Armee.\*\*)

- GM (Sommerfeld) f. 82. ZBr  
 GdK Liman v. Sanders (K. 22. Div.) [DB d. GGr F] GdK aD  
 GM Bronsart v. Schellendorf (GrK 119) [Fr. 4. GrD] GL aD  
 = Pösfeldt (2. ArtDepDir.) [Art. K. 138] GL aD  
 Oberstl. Weber (K. d. Pion. XV. AK) [K. 9. ZD] GdZ aD, zul. im KH  
 = Rad (ZR 147) [K. 16. ZBr] GM aD  
 = Trommer (ZR 140) [K. d. ZR 371] GM aD  
 Oberstl. Weidman (ZR 37) [K. 71. ZBr] GL aD  
 = Heud (ZR 136) [K. 237. ZBr] GM aD  
 = v. Sodenstern (ZR 83) GM aD  
 = v. Frankenberg u. Proschlig (GGrK 5) [K. 80. RZBr] GM aD  
 = Kananengießer (ZR 27) [K. eines ZR b. d. G. A.] GM aD  
 = Bischof (KM) GM aD  
 M Wehrle (Fuß-NSch) GM aD  
 = Potfchernid (Milit. Techn. Akad.) Oberst aD

\*) Der Verbleib der hier geführten Offiziere, die im Regimentsverbande gestanden haben, ist bei dem angegebenen Truppenteil nachgewiesen.

\*\*) Mit Ausnahme des GM Sommerfeld als Deutsche Milit. Mission in der Türkei.

M	Stange	(3R 21) [R. d. 3R 59] fr. 9. 6. 18 in Flandern, Oberstlt † 21. 7. 18 in Berlin
	Gr. v. Hopffgarten	(HR 9) [R. 3R 471] Oberst aD
	Perrinet v. Chauvenay	(RN) [R. 23R 33] GMD aD, zul. 6. d. HFrilo
	Albrecht (GSt 33. Div.)	[Chef d. St d. Milit.Gouv. d. Provinz Lüttich] Oberstlt aD
	v. Feldmann	(GrGSt) [R. eines 3R b. d. 7. U.] Oberstlt aD
	Guse	(GSt Gouv. Köln) Oberstlt aD
	Böttlich	(Lin.Kdt Straßburg i. E.) Oberstlt aD
	v. Frese	(LR 8) [R. 3R 446] Oberstlt aD
	Habe	(3R 45) [R. 3R 62] Oberstlt aD
	Binhold	(3RN 59) Oberstlt aD
	Wilhelmi	(Fuß-MSch) [R. d. Fuß-MSSt 116] Oberstlt aD
	Stange	(3. UD Mek) [Fuß-MS-Kom. 6. d. 4. U.] Oberstlt aD
H	Bonberg	(3RN 26) [Milit.Mission in d. Türkei] M A. 26. 5. 16 in Scbin
	Hunger	(3R 132) M aD
	Eggert	(GSt d. Kdtr Posen) [Chef d. GSt d. Gf 51] Oberstlt aD
	Eßnert	(PB 21) M aD
	Staszewski	(PB 16) M aD
R	Schroeder	(TrA 9) M aD
	Prigge	(LR 4) [GSt 203. 3D] M aD
H	Lange	(GrGSt) [GSt d. DR 9. U.] M aD
	v. König (Adv. Zusp. Erfurt)	[Adj. d. DR d. Besatzungsheeres in Rumänien] M aD
R	Mühlmann	(RN 8) [D. Gf 54 zuget.] M aD
H	v. Brochem	(MSch Viebrich) M aD, zul. im 2. GRKF
DL	Pohl	(PB 10) [GSt 1. RD] M aD
	Verlach	(PB 15) M aD
	Reiben	(Fuß-MSch) M aD
	Serno	(3R 171) [GSt 26. 3D (1. R. B.)] M aD, zul. im RH

Offiziere à la suite der Armee.

GdJ	Gr. v. Kirchbach	f. Reichs-Milit.Gericht
	Gr. zu Eulenburg	(U. 1. GRKF) GdJ aD † 18. 6. 21
	Fhr. v. u. zu Egloffstein	(U. GRK 2) † 28. 12. 14
	Fhr. v. Lynder	(U. 2. GRKF) GdJ aD † 1. 5. 23
GdR	Friedrich Ferdinand Herzog zu Schleswig-Holstein-Sonderburg-Glücksburg S.	(U. HR 14) à la suite d. I. Sec-W, GdR aD
G2	Alexis Fürst zu Bentheim und Steinfurt	(U. Rbdc) G2 † 22. 1. 19
	Fhr. v. Mirbach	(U. GRK) G2 aD † 6. 4. 25
	Albert Prinz zu Schleswig-Holstein-Sonderburg-Glücksburg S.	(U. GRK) [D. Gf IX. NR zuget.] G2 aD
	v. Bethmann Hollweg	(U. 1. GDR) G2 aD † 2. 1. 21
GMR	Fhr. v. Wilnowski	f. Reichs-Milit.Gericht
	v. Wienstowski	f. Reichs-Milit.Gericht
	Hermann Herzog zu Trachenberg, Fürst von Hagsfeldt	(U. GRK) GM aD
	Beruhard Fürst von Bülow	(U. HR 7) GM aD
	Christian Kraft Fürst zu Hohenlohe-Dehringen, Herzog von Ujest	(U. 3. GMR) GM aD
	Victor Herzog von Ratibor, Fürst von Corvey, Prinz zu Hohenlohe-Schillingsfürst	(U. GHR) GM aD † 9. 8. 23
Oberst	Heinrich XXX. Prinz Reuß D.	(U. FR 86) [R. 19. LD] G2 aD
	v. Frankenberg u. Ludwigsdorf	(U. LR 13) [R. d. LSHr] GM aD
	Franz Prinz von Ratibor und Corvey	(U. 1. GDR) Oberst aD † 27. 5. 25
	Fhr. v. Esched	(U. 3. GMR) [GrHDu] † 20. 8. 14 in Coblenz
	Fhr. v. Reischach	(U. Rbdc) GM aD

- Oberst **Friedrich Fürst zu Solms-Baruth** (U. 1. GDR) Kais. Kommissar u.  
Milit.-Insp. d. freiwill. Krankenpflege b. d. Armee im Felde,  
GK aD † 31. 12. 20
- = **Richard Fürst zu Dohna-Schlobitten, Burggraf zu Dohna** (U. KGBG)  
[b. d. Et.-Insp. 10. U.] X. 21. 8. 16 in Wilna
- = **Magimilian Egon Fürst zu Fürstenberg** (U. KGBG) à la suite d.  
II. See-R. [D. Et d. XIV. NR zuget.] Oberst aD
- = **Peter Graf zu Solms-Sonnenwalde** (U. KGBG) Oberst aD † 17. 12. 22
- = **Heinrich Prinz von Schönburg-Waldenburg** (U. GHR) [D. Gr.Hu  
zuget.] Oberst aD
- Oberstlt v. Jena f. Reichs-Milit.Gericht
- = **Friedrich Fürst zu Wied** (U. GHR) R. W. Oberstlt à la suite d. DR 26  
[Adj. d. DR d. Gr Kiew] GK aD
- = **Michaelis** (U. GR 8) Oberstlt aD
- = **Gr. v. Talleyrand-Périgord** (U. 2. GUR) † 8. 4. 18
- = **Alfred Prinz zu Hsenburg und Büdingen** (U. UR 13) Oberstlt aD
- = **Clemens Graf von Schönborn-Wiesentheid** (U. GHR) Oberstlt aD
- = **Max Prinz zu Hohenlohe-Dehringen** (U. 2. GUR) [R. d. RDR 8]  
GK aD † 14. 1. 22
- = **Kriberst Prinz von Anhalt D., 13. 9. 18** Regent des Herzogtums Anhalt  
(U. 1. GDR) à la suite d. JR 93 [D. Et 8. JD zuget.] GK aD
- = **Eduard Prinz von Anhalt D. 21. 4. 18** Herzog von Anhalt S. (U.  
1. GDR) à la suite d. JR 93, GK aD † 13. 9. 18
- = **Paul Graf zu Castell-Rüdenhausen** (U. 3. GRZF) Oberst aD
- = **Hans Heinrich XV. Fürst von Pleß** (U. GHR) [D. DR 4. N. zuget.]  
Oberst aD
- = **Casimir Fürst zu Castell-Rüdenhausen** (U. DR 24) Oberst aD  
f. Reichs-Milit.Gericht
- M Bohm M aD
- = **Ernst Landgraf von Hessen S.** M aD
- = **Philipp Ernst Fürst zu Hohenlohe-Schillingsfürst, Prinz von Ratibor und  
Corvey** (U. 2. GDR) † 26. 12. 15
- = **Wilhelm Prinz von Sachsen-Weimar, Herzog zu Sachsen, S.** (U. HR 11)  
[D. DR d. N. Abt. B zuget.] Oberst aD † 15. 12. 24
- = **Sizzo Prinz zu Schwarzburg D.** (U. KR 1) Oberstlt aD
- = **Ernst Prinz von Sachsen-Meinigen, Herzog zu Sachsen, D.** (U. 2. GRZF)  
à la suite d. JR 95 [R. 22. LZBr] Oberst aD
- = **Gr. v. Dürrenberg** (U. DR 8) Oberstlt aD † 8. 3. 24
- = **Ernst Fürst von Löwenstein-Wertheim-Freudenberg** (U. KGBG) Oberstlt aD
- = **Ernst Fürst zu Hohenlohe-Langenburg** (U. 2. GDR) Oberstlt aD
- = **Heinrich Prinz von Schoenaich-Carolath** (U. HR 15) M aD † 20. 6. 20
- = **Gustav Prinz Biron von Curland** (U. 2. GUR) M aD
- = **Magimilian Prinz von Ratibor und Corvey** (U. 2. GDR) M aD † 12. 1. 24
- = **Hans Prinz zu Hohenlohe-Dehringen** (U. DR 22) M aD
- = **Carl Magimilian Fürst von Richnowsky** (U. GHR) [D. DR 1. N. zuget.] M aD
- = **Chlodwig Landgraf von Hessen-Philippsthal-Barchfeld S.** (U. KGBG)  
Oberstlt aD
- = **Albert Prinz zu Schleswig-Holstein D.** (U. GHR) Oberst aD
- = **Carl Prinz zu Bentheim-Tecklenburg-Meda** (U. HR 11) M aD
- = **Alfred Prinz von Löwenstein-Wertheim-Freudenberg** (U. HR 7) [D. Et  
XIV. NR zuget.] Oberstlt aD † 20. 4. 25
- = **Alfred Fürst zu Salm-Reifferscheidt-Krautheim und Dyd** (U. GHR)  
Oberstlt aD † 6. 7. 24
- = **Emich Fürst zu Leiningen** (U. GJagB) Oberstlt aD
- = **Christian Ernst Fürst zu Stolberg-Wernigerode** (U. GHR) M aD
- = **Otto Fürst zu Salm-Horstmar** (U. 3. GUR) M aD
- = **Franz Joseph Fürst zu Hsenburg und Büdingen-Birstein** (U. DR 24)  
[D. DR Ost zuget.] Oberstlt aD
- = **Rudolf Prinz zur Lippe D.** (U. 1. GFR) M aD
- = **Kuno Graf zu Stolberg-Mosla** (U. 3. GUR) [D. Et d. Besidentenkorp  
zuget.] M aD † 13. 7. 21

- M Friedrich Graf zu Solms-Sonnenwalde (U. 1. GUR) M aD  
 - Friedrich Prinz zu Solms-Braunfels (U. 2. GUR) [St d. DU d. DR 4. U.] Oberstlt aD
- R Alexander Fürst Münster von Derneburg (U. RObC) [D. St X. UR zuget.] M aD † 12. 10. 22
- Bernhard Prinz zur Lippe D. (U. HR 14) S à la suite d. III. B. ZR 55, M aD  
 - Emanuel Erbprinz zu Salm-Salm (U. RObC) [RObC] X. 19. 8. 16 in Pinf  
 - Adolf Friedrich Erbgroßherzog (11. 6. 14: Großherzog von Mecklenburg-Strelitz R. S. f. GR 89 (U. GR 8) M aD
- Maximilian Prinz von Thurn und Taxis (U. RObC)  
 - Wilhelm Prinz von Löwenstein-Wertheim-Freudenberg (St 25. RBr) M † 17. 8. 15 in Tilsit (U. GHR) R aD
- Wilhelm Graf zu Solms-Laubach (U. GHR) R aD  
 S Carl Prinz von Hessen-Philippsthal S. (U. FAR 27) S aD  
 - Alfred Prinz von Croÿ (U. GJägB) S aD
- R Moriz Prinz zu Hohenlohe-Schillingsfürst, Prinz von Ratibor und Corvey (U. 3. GUR) R aD
- Carl Fürst zu Solms-Hohensolms-Lich (U. GHR) [Adj. d. St XVIII. UR] M aD † 26. 7. 20 (U. RR 4) M aD
- Leopold Prinz zu Hsenburg und Büdingen-Birstein (U. UR 15) M aD  
 - Hermann Fürst von Hagsfeldt-Wildenburg (U. 2. GDR) R aD  
 - Karl Graf von Bentinck (U. GJägB) S aD † 9. 2. 23 (U. GR 8) M aD
- S Franz Graf zu Solms-Mödelheim (U. GHR) M aD  
 R Friedrich Prinz von Schönburg-Waldenburg (U. HR 14) [D. St XIV. UR zuget.] M aD  
 - Victor Prinz zu Hsenburg und Büdingen-Birstein (U. 3. GUR) R aD
- Wilhelm Prinz zu Salm-Horstmar (U. RObC) R † 4. 5. 19  
 - Carl Graf und Edler Herr von Platen-Hallermund (U. RObC) R † 4. 5. 19  
 - Richard Fürst (seit 21. 8. 16) zu Dohna-Schlobitten, Burggr. zu Dohna (U. RObC) [St d. DR 8. U.] M † 18. 11. 18 in Schlobitten (U. RR 4) R aD
- Joseph Prinz von Croÿ (U. DR 23) M aD  
 S Alexander Fürst und Graf zu Erbach-Schönberg (U. 1. GRzF) M aD  
 R Gottfried Graf von Rüdler und Limpurg (U. RR 2) M aD  
 S Eberhard Graf zu Stolberg-Wernigerode (U. 3. GFR) M aD  
 R Hugo Graf zu Castell-Nüdenhausen (U. 2. GDR) M aD  
 - Heinrich Prinz von Hohenleuben (U. GR 8) à la suite d. I. See-B. [D. St VII. UR zuget.] M aD  
 S Engelbert Herzog von Arenberg (U. 1. GFR) M aD
- R Wolfgang Graf zu Castell-Nüdenhausen (U. 1. GUR) [D. St d. LR zuget.] M aD  
 R Bernhard Graf zu Stolberg-Stolberg (U. 1. GUR) [D. St d. LR zuget.] M aD
- S Benß (U. d. WFR) S aD  
 R Wilhelm Prinz zu Stolberg-Wernigerode (U. 1. GDR) R aD  
 S Georg Reinhard Graf zu Solms-Laubach (U. GJägB) [D. GJägB zuget.] M aD
- R Hermann Prinz von Hagsfeldt-Trachenberg (U. UR 5) R aD  
 - Johann Georg Prinz von Schoenaich-Carolath (U. 2. GDR) M aD † 7. 4. 20  
 - Franz Karl Graf zu Ortenburg (U. 3. GUR) [D. Gen.Gouv. in Belgien zuget.] M aD
- Carl Graf zu Stolberg-Wernigerode (U. 1. GUR) [St d. Gen.Int. d. F] M aD
- Ernst Fürst zu Lynar (U. RObC) [D. St III. UR zuget.] M aD  
 S Franz Prinz zu Salm-Salm (U. GschB [Adj. d. St 60] S aD  
 R Viktor Prinz zu Wied (U. 3. GUR) R aD  
 - Julius Ernst Prinz zur Lippe D. (U. HR 8) S à la suite d. III. B. ZR 55 R aD
- S Wolfgang Fürst zu Hsenburg und Büdingen (U. ZR 115) S aD † 29. 7. 20 (U. UR 3) DL aD  
 DL Michael Prinz Radzwill (U. UR 3) DL aD  
 - Victor Erbprinz (seit 9. 8. 23: Herzog von Ratibor und Corvey (U. RObC) [D. Gen.Gouv. in Belgien überw.] R aD

- DL Stanislaus Fürst zu Sayn-Wittgenstein-Sayn (U. UR 5) R aD  
 = Johannes Prinz zu Löwenstein-Wertheim-Rosenberg (U. RR 4) R aD  
 = Robert Graf zu Stolberg-Wernigerode (U. HR 4) (Kav. Grf. R VI. RR) X. 21. 8. 14 b. Skierniewice  
 = Wilhelm Graf von Bentinck und Waldeck-Limpurg (U. RGD 6) R aD  
 = Otto Prinz zu Sayn-Wittgenstein-Berleburg (U. UR 6) [D. UR 6 zuget.] R aD  
 = Karl Gottfried Prinz zu Hohenlohe-Jungelfingen (U. RGD 6) [Adj. d. Gen. Gouv. in Belgien] R aD  
 = Viktor Prinz zu Erbach-Schönberg (U. 1. GRF) S aD  
 = Otto Viktor Fürst von Schönburg-Waldenburg (U. GR) [GR] X. 14. 9. 14 b. Bois Souliers  
 = Wilhelm Erbgraf von Schütz genannt von Görz (U. DR 23) R aD  
 = Friedrich Graf zu Solms-Baruth (U. RGD 6) R aD  
 = Otto Graf von Quadt-Bystradt-Isny (U. GR) R aD  
 L Günther Prinz (seit 14. 9. 14: Fürst) von Schönburg-Waldenburg (U. RGD 6) [D. DR des Besatzungsheeres in Rumänien zuget.] R aD  
 = Jost Christian Fürst zu Stolberg-Rosla (U. RGD 6) [3. GR] v. 15. 6. 16 b. Dstrow, R X. 1. 7. 16 in Rowel  
 = Konrad Graf zu Erbach-Erbach (U. DR 23) R aD  
 = Albrecht Graf zu Stolberg-Wernigerode (U. RGD 6) R aD  
 = Miguel Prinz von Braganza, Herzog von Vizeu (U. UR 6) R aD  
 = Heinrich XXXVI. Prinz Reuß D. (U. DR 8) R aD  
 = Karl Prinz zu Hohenlohe und Büdingen-Birstein (U. DR 23) DL aD  
 = Tewfik Bey (Ismaïl) (U. 2. GR) f. b. gen. R., 1. 8. 14 ausgesch.  
 = Tewfik Bey (Ali) (U. 2. GR) f. b. gen. R., 1. 8. 14 ausgesch.

## à la suite des Sanitätskorps.

- DGM Prof. Dr Scheibe, Sanit. Insp., Arztl. Dir. d. Charité-Krankenhauses in Berlin, Mitgl. d. Wissenschaftl. Senats d. Kaiser-Wilhelms-Akad., Mitgl. d. Reichs-Gesundh. Rats [A. Arzt d. 2. A.] DGM m. d. Range als OL, † 2. 8. 24  
 GM Prof. Dr Küster (Rang als GM) Geh. Mediz. Rat  
 = Dr Junter (Rang als GM) Geh. Mediz. Rat, Erzellenz, Leibarzt Ihrer Majestät d. Kaiserin u. Königin † 22. 10. 17  
 = Prof. Dr Kraske (Rang als GM) Großh. Bad. Geh. Hofrat, Dir. d. Chirurg. Univ. Klinik in Freiburg in Baden, Mitgl. d. Wissenschaftl. Senats d. Kaiser-Wilhelms-Akad., DGM aD

## Reitendes Feldjägerkorps.

Berlin.

- Chef: Gen. Oberst (m. d. Range als Gen. Feldmarschall) v. Pleffen, f. Diensttuender Gen. Adj. Sr. Majestät d. Kaisers u. Königs u. Vdt d. Hauptquartiers  
 Kom.: m. d. Führ. beauftr.: GM Sontag f. Insp. d. Jäg. u. Schützen

## Oberjäger:

- DL (Frese) 19. 6. 14 z. Pdm. DL Frhr. v. Hammerstein-Equord S aD  
 = v. Treskow M aD = Godbersen S aD

## Feldjäger:

- DL Tobias M aD DL v. dem Hagen S aD  
 = Frhr. v. Puttkamer (R. Jäg. B 15) S = Hartog [Adj. d. Gf V. RR] S aD  
 X. 10. 11. 14 b. Dirmuiden = Roeder S aD  
 = (Müller) 19. 6. 14 zu d. Res. Offiz. = Liebrecht S aD  
 d. Jäg. B 8 = Conrad S aD  
 = Frhr. v. Berlepsch S aD = Schubert S aD  
 = Vorberg M aD = Kroll S aD



DL Gröning	H aD	L Wendroth	H aD
= v. Reichenau (GGrR 3) v. 9 9. 18		= Gr. v. der Schulenburg	R aD
b. Baugailson, H A. 11. 9. 18 in	Cessières	= Fißcher	H aD
		= v. Buch	DL aD
= Ballmann	H aD	= Geride	DL aD
= Gr. v. Deynhansen	M aD	= v. Kries	DL aD
L Zoepffer (b. d. Deutschen Gesandt-		= v. Klitzing	DL aD
schaft in Bern) H † 16. 7. 18		= Mundt (RJägB 1) v. 7. 11. 14	
= Kachue	M aD	b. Stallupönen A. 9. 11. 14 in	
= Borggreve	H aD	Königsberg i. Pr.	
= v. Dreßler [Adj. d. DK d. GGr Kiew]		= Schuster	DL aD
H A. 30. 7. 18 in Kiew		= v. Unruh	DL aD
		= Schüler	DL aD
= Kroll	H aD	= Frhr. v. Minnigerode	DL aD
= Jöhnte (RJägB 21) v. 24. 10. 14		= Wagner	DL aD
b. Duttken, DL A. 18. 11. 14 in	Charlottenburg	= Frhr. v. Rosenberg	L aD
		= Pfort	DL aD
= v. Rohrscheidt	H aD	= v. Trotha (JägB 3) A. 20. 5. 16 im	
= Stampmann	H aD	Fort Douaumont	
= v. Perthes	H aD	= Runge (RJägB 6) A. 30. 9. 18 in	
= v. Vietinghoff gen. Scheel	H aD	Ste. Marie à Py	
= Otto	H aD	= Staute	L aD
= Claassen	H aD	= d'Heureuse (JR 23) A. 25. 9. 15 b.	
= Schirmacher	DL aD	Reuville	
= Braune	H aD	= Barth	DL aD
= Schede	H aD	= Wagner	DL aD
= Ortmann	H aD	= Lassen	DL aD
= v. Klitzing (RJägB 6) A. 15. 3. 16		= Lorenz (GJägB) A. 1. 1. 16 am	
a. d. Höhe „Toter Mann“ (Verdun)		Hartmannsweilerkopf	
= Nadler	H aD	= v. Burgsdorff	DL aD
= Webbing	H aD	= Hoene	DL aD
= v. Bismarck (Wilhelm ä.)	H aD	= Beaucamp (JRN A 240) A. 20. 9. 17	
= Barchewig	H aD	b. Grenah	
= Dan gen. Edelmann	H aD	= Olberg	L aD
= Müller	DL aD	= Hermann	DL aD
= Boden	H aD	= Krebs	DL aD
= v. Lipa	H aD	= Samwer	DL aD
= Demuth	H aD	= Stumpff	DL aD
= Hausendorf (St d. Chefs d. GSt		= Cleve (GJRJägB) v. 28. 7. 15 b.	
d. JH) H aD		Grodzisk A. 6. 8. 15 in Bromberg	
= König (St d. DK 2. N.) A. 23. 8. 14		= Hamann	DL aD
in Thuin		= Mueller (Franz)	DL aD
		= Spies	DL aD
= v. Scheller	H aD † 15. 9. 23	= Fund	DL aD
= Kinner	H aD	= Springsfeld	DL aD
= v. Tellemann (GJRJägB) v. b. Zu-		= Eller (JRN 53) A. 5. 11. 18 in	
vigny, DL A. 29. 9. 18 in Halle a. S.		Louvignies-Bavai	
= Deltus	H aD	= Guffone	L aD
= Frhr. v. Hardenberg	H aD	= Frhr. v. Lünind (Franz)	L aD
= v. Heimburg	H aD	= Runge	L aD
= Knigge	H aD	= Gafmann	L aD
= Möller (Staffel 22 d. Fl.Tr.) DL		= Hagemann	L aD
A. (abg.) 23. 4. 17 b. Moureau		= Spielberg	L aD
= v. Doemming	H aD	= Kocholl	L aD
= Feldmann	H aD	= Etze	L aD
= Brandhorst-Sagkorn (GJägB)		= Falkenleben	L aD
A. 7. 9. 14 b. Les Marets		= Kienig	L aD
= v. Bismarck (Wilhelm j.) DL aD		= v. Sierafowski	L aD
= Hühner (JägB 6) A. 9. 9. 14 b.			
Mognéville			
= v. Penzbrand u. der Laja (JägB 1)			
A. 23. 8. 14 b. Lahna			

**Leibgardarmerie.**

Potsdam.

Kom.: Gen.Oberst **v. Scholl** Gen.Adj. Sr. Majestät des Kaisers u. Königs, Gen.  
Kapt. d. Schloß- u. Leibgarde, à la suite 1. GUR, Gen.Oberst aD

**Kommandiert zur Dienstleistung:\*)**DL **v. Platen**KR 2 | DL **Walzer**

UR 8

**Schloßgarde-Kompagnie.**

Berlin, Potsdam u. Cassel.

Kom.: Oberst **v. Mutius** f. Diensttuende Flügeladj. Sr. Majestät des Kaisers u.  
Königs

S **v. Pfannenberg**

Oberstlt aD

**Kommandiert zur Dienstleistung:\*)**DL **Thiele**  
= **v. Linzinger**JR 58 | DL **Turner**  
GrK 1 | L **v. Mülsdorff**JR 155 | L **v. Sande**  
JR 47 | = **Altwasser**JR 145  
GrK 1

\*) Der Verbleib der kommandierten Offiziere ist bei ihren Truppenteilen  
nachgewiesen.

# Armee-Einteilung.

## Oberkommando in den Marken.

Berlin.

Oberbefehlshaber: Gen.Oberst **v. Kessel**, Gen.Adj. Sr. Majestät des Kaisers u. Königs, Gouv. v. Berlin, Chef d. I.R. 20, à la suite 1. G.R. 3 † 27. 5. 18  
R. 3. Dienstl. als GStOffiz.: **M. v. Schwarzkoppen** f. Gouv. v. Berlin

## Armee-Inspektionen.

### Erste Armee-Inspektion.

Danzig.

Gen.Insp.: Gen.Oberst **v. Prittwitz u. Gaffron**, à la suite d. Gr.R. 6 [DB 8. U.]  
Gen.Oberst 3D † 29. 3. 17

Generalstab:

Oberst **v. Studnik** (Rang eines Brk.) [R. 5. R.Br.] G.L. aD  
I., XVII. u. XX. Armeekorps.

### Zweite Armee-Inspektion.

Berlin.

Gen.Insp.: Gen.Oberst **v. Seeringen**, à la suite d. F.R. 80, 18. 9. 18 Chef d.  
Gr.R. 9 [DB d. Küstenverteidigung] Gen.Oberst aD

Adjutantur:

**M. Buchfink** (U. GSt d. U.) [Chef d. GSt d. Gouv. von Riga-Dünaburg]  
G.M. aD

Gardekorps.

Außerdem:

XII. (1. R. S.) u. XIX. (2. R. S.) Armeekorps.

### Dritte Armee-Inspektion.

Hannover.

Gen.Insp.: Gen.Oberst **v. Bülow**, Chef d. Gr.R. 12, à la suite 4. G.R. 3 [DB 2. U.]  
Gen.Feldmarschall † 31. 8. 21

Generalstab:

Adjutantur:

**M. Gr. Schad v. Wittenau** [R. d. R von Ernest (U. DR 20) [Adj. d.  
R.R. 72] Oberst aD DR 2. U.] R aD

VII., IX. u. X. Armeekorps.

### Vierte Armee-Inspektion.

München.

Gen.Insp.: R. B. Gen.Oberst d. Inf. **Rupprecht Kronprinz von Bayern R. S.**,  
à la suite d. R.R. 1, d. F.R. 29 u. d. II. See-B [DB d. GGr Kronprinz  
Rupprecht] Gen.Feldmarschall

Generalstab:

Adjutantur:

**M. Sassenstein** [DDu 5. DR d. U. Abt. C] R. B. R **Müller-Brand** (U. 6. GHR)  
Oberst aD [GSt d. DR 19. U.] M aD

III. Armeekorps.

Der Armee-Inspektion zugeteilt:

I., II. u. III. R. B. Armeekorps.

**Fünfte Armee-Inspektion.**

Karlsruhe.

Gen. Insp.: Gen. Oberst (u. d. Range als Gen. Feldmarschall) **Friedrich II. Großherzog von Baden K. S.**, Chef d. GrR 109, d. IR 113, d. DR 20, d. FMR 14 u. d. IR 126, à la suite 1. GRZF, 1. GUR u. I. See-B, Gen. Oberst aD  
Generalstab:

**M. Frhr. v. Notberg** [D. Chef d. GSt d. IS zuget.] GM aD, zul. im RS VIII., XIV. u. XV. Armeekorps.

**Sechste Armee-Inspektion.**

Stuttgart.

Gen. Insp.: K. W. Gen. Oberst **Albrecht Herzog von Württemberg K. S.**, Chef d. GrR 119, à la suite d. KR 5, UR 19 u. II. See-B [DB d. HGr Herzog Albrecht] Gen. Feldmarschall  
Generalstab:

**M. Bronsart v. Schellendorff** (Walter) [Chef d. GSt d. Gf XI. KR] Oberst aD IV. u. XI. Armeekorps.

Außerdem:

XIII. (K. W.) Armeekorps.

**Siebente Armee-Inspektion.**

Saarbrücken.

Gen. Insp.: Gen. Oberst **v. Eichhorn**, à la suite d. GrR 8 [DB d. HGr Kiew] Gen. Feldmarschall \* (ermordet) 30. 7. 18 in Kiew  
Generalstab:

**M. Ehrhardt** [K. d. GrR 4] Oberst aD XVI., XVIII. u. XXI. Armeekorps.

**Achte Armee-Inspektion.**

Berlin.

Gen. Insp.: Gen. Oberst **v. Aluf**, à la suite d. GrR 3, 15. 10. 16 Chef d. IR 49 [DB 1. R.] Gen. Oberst aD  
Generalstab:

Generalstab:

Adjutantur:

**M. v. dem Hagen** (Eberhard) [Chef d. GSt d. Gf VI. KR] Oberstlt † 16. 3. 20 **H. v. Schendendorff** (II. GrR 11) (IR 24) \* 8. 5. 16 b. Fort Douaumont

II., V. u. VI. Armeekorps.

**Gardekorp s.**

Berlin.

Kom. Gen.: GdJ **Frhr. v. Plattenberg**, Gen. Adj. Sr. Majestät des Kaisers u. Königs, 27. 1. 16 à la suite 1. GRZF, GdJ aD  
Chef d. Gen. Stabes: GM **v. Boigts-Abck** [Gen. Quartiermeister] † 19. 11. 14 in Mézières

Generalstab:

Adjutantur:

**M. v. Thacr** [Chef d. GSt d. Gen. Quartiermeisters] Oberst aD, zul. im RS **M. Frhr. v. Sadeln** (II. 3. GRZF) [K. d. GrR 3] GM aD, zul. im RS

**M. v. Stummer** (II. 2. GDR) [K. d. KR 92] Oberstlt aD

**H. v. Bod** (Fedor) [GSt d. DR d. HGr Deutscher Kronprinz] Oberst im RS (4. IR)

## Zugeteilt:

Oberstlt zD v. **Franckenberg** u. **Ludwigsdorf**  
 M zD v. **Gleichenberg**

(U. GrK 109) Oberst aD  
 (U. JM 16) Oberstlt aD

## Vorstand des Kontrollbüreaus der Garde:

Oberstlt zD **Orlovius**

(U. JM 60) † 12. 8. 18

## Militär-Intendantur des Korps:

Intendant: Geh. Kr. Rat, DL d. L. aD

**Krüger**, W. Geh. Kr. Rat, aD † 5. 5. 21

Ob. Int. Rat, K. W. S. d. Ref. aD **Köst-**  
**lin**, Geh. Kr. Rat i. e. R.

Int. Rat: Geh. Kr. Rat, DL d. L. aD

**Schneider** i. e. R.

" S. d. Ref. aD **Klemig**, Geh. Kr.

Rat, Min. Rat im KH (RwM)

" S. d. L. aD **Wald** aD

" S. d. Ref. **Ziegler**, Ob. Int. Rat,

ausgesch.

Int. Asses., S. d. Ref. **Anger** ausgesch.

Int. u. Baurat, DL d. Ref. aD **Rude-**

**lius**, Min. Rat im KH (RwM)

Int. u. Baurat **Ludwig** Min. Rat,

ausgesch.

## Sanitätsamt des Korps:

R. Arzt: GM Dr v. **Ulberg**, Leibarzt Sr

Majestät des Kaisers u. Königs,

(1. Leibarzt im Gr. H. Du) † 8. 7. 16

N. z. Dienstl.: GM Prof. Dr **Widen-**  
**mann**, f. 36. Div.

DM Dr **Handlojer** DStM im KH  
 (5. St.)

R. St. Apoth. **Vive** (Char. als DSt. Apoth.) aD

R. Veter.: RStW **Legner**, wissenschaftl.

Berater b. d. Milit. Veter. Akad. (b.

Stv. St. d. Gr.) RStW aD

† 30. 12. 16

Geh. u. Ob. Kr. Ger. Rat **Bever** aD

" " " S. d. L. aD

Dr **Boeder** † 3. 4. 22

Kr. Ger. Rat, S. d. L. **Schönewerk** (Rang

eines Rates 4. Kl.) i. e. R.

Ev. Milit. Ob. Pfarrer: Geh. Konfist. Rat

**D Goens**, zugl. Garn. Pfarrer v.

Berlin † 26. 7. 18

Kath. Milit. Ob. Pfarrer (zugl. f. d.

III. Kl.): Dr **Leinz**, Gen. Vikar d.

Kath. Feldpropstes d. Armee, aD

## 1. Garde-Division.

Berlin.

Kom.: GM v. **Sutier**

[DB 18. N.] GbJ aD

## Generalstab:

M (Fzhr. v. der **Goltz**) f. GSt d. N.

S v. **Schweinig** vom FzR 35 [D. Chef d.

GSt d. Fz zuget.] Oberstlt aD

## Adjutantur:

M v. **Beerfelde** (U. GrK 1) [R. d.

GrK 5] Oberstlt aD

Vorstand der Divisionsintendantur:

Int. Asses., S. d. Ref. **Görndt**, Int. Rat

(St d. St GG) † 15. 11. 18 in Loth-

ringen

**Hierholzer**, DL d. Ref. aD, in Potsdam,

Herrensanwalt im KH (3. Div.)

## Evangelische Divisionspfarrer:

Hosprediger **Nichter** in Potsdam, i. e. R.

**Pachold** aD

Hosprediger Dr **Vogel**, S. d. Ref. aD,

f. Rdr von Potsdam, aD

**Wallis** ausgesch.

## Divisionsarzt:

GM Dr **Heckmann** GStM aD, zul.

im KH

## Kriegsgerichtsräte:

Dr **Matschke** (Rang eines Rates 4. Kl.)

DL d. L. aD, Ob. Kr. Ger. Rat

† 22. 8. 21

Dr **Mümann** (Rang eines Rates 4. Kl.)

S. d. Ref., i. e. R.

## Katholische Divisionspfarrer:

Dr phil. u. theol. **Ott**, in Potsdam, aD

**Kahl** ausgesch.

## 1. Garde-Infanterie-Brigade.

Potsdam.

Kom.: GM v. Meist, Gen. à la suite Sr. Majestät des Kaisers u. Königs, beauftr.  
m. Wahrn. d. Gesch. d. Kdr von Potsdam [R. 51. R. D] G. L. 5. 12. 17

Adj.: S v. Helldorff (U. 1. G. R. 3. F.) (1. G. R. 3. F.) 11. 11. 14 b. G. Helldorff

1. G. R. 3. F.	1. G. L. d. W. R.	I. B. Königsberg
3. G. R. 3. F.		II. B. Graudenz
G. J. ä. G.	3. G. L. d. W. R.	I. B. Hannover
Lehr-3. B.		II. B. Schleswig

## 2. Garde-Infanterie-Brigade.

Berlin.

Kom.: GM Schach v. Wittenau [R. 56. 3. D] G. L. a. D.

Adj.: S v. Bismard (U. 3. G. R. 3. F.) [G. St. d. G. III. U. R.] Oberstlt im R. G. (8. 3. R.)

2. G. R. 3. F.	4. G. L. d. W. R.	I. B. Magdeburg
G. F. R.		II. B. Cottbus
4. G. R. 3. F.	G. F. L. d. W. R.	I. B. Frankfurt a. M.
2. G. L. d. W. R.	I. B. Berlin	II. B. Wiesbaden
	II. B. Stettin	

## 1. Garde-Feldartillerie-Brigade.

Berlin.

Kom.: GM Frhr. v. Buddenbrock, Mitgl. d. Kav. Kom. [Kdt von Maubeuge]

Adj.: S v. Kessel (U. 1. G. F. A. R.) M. a. D.

1. G. F. A. R.	3. G. F. A. R.
----------------	----------------

## 2. Garde-Division.

Berlin.

Kom.: G. L. v. Windler [Fhr. XXV. R. R.] G. b. 3. a. D.

Generalstab:

Adjutantur:

M v. dem Hagen (Heinrich) [R. d. R. 77] Oberst im R. G. (Inf. Fhr. II)	S Frhr. v. Türckheim zu Altdorf (U. 2. G. F. A. R.) [R. d. F. A. R. 45] Oberst a. D., zul. im R. G.
--	---

Vorstand der Divisionsintendantur:

Evangelische Divisionspfarrer:

Int. Asses., S d. Ref. v. Gynz-Refowski, Ob. Reg. Rat im R. G. (W. B. I)	Lizent. Dr. Brüdner i. e. R.
	von Bergh a. D.
	Dr. Otto a. D.

Divisionsarzt:

Katholischer Divisionspfarrer:

G. M. Ritter G. M. a. D.	Schent i. e. R.
--------------------------	-----------------

Kriegsgerichtsräte:

Dr. Bernhold (Rang eines Rates 4. Kl.)

R. B. S d. Ref. † 6. 7. 16

Cruje S. d. Ref., ausgesch.

## 3. Garde-Infanterie-Brigade.

Berlin.

Kom.: GM Albrecht [Fhr. XX. U. R.] G. b. 3. a. D.

Adj.: S v. Olberg (U. 3. R. 115) [Adj. d. D. R. d. S. G. R. Deutscher Kronprinz] M. a. D.

GrR 1  
GrR 3  
GschB

1. GrRdWR

I. B Görtli

II. B Lissa

3. GrRdWR

I. B Breslau

II. B Liegnitz

#### 4. Garde-Infanterie-Brigade.

Berlin.

Kom.: GM v. Gontard

Adj.: S Müldner v. Mülnheim

[Fhr. XIV. RK] GL aD

(U. 4. GRzF) M aD

GrR 2

GrR 4

2. GrRdWR

I. B Hamm

II. B Cassel

4. GrRdWR

I. B Coblenz

II. B Düsseldorf

#### 5. Garde-Infanterie-Brigade.

Spandau.

Kom.: GM v. Below

Adj.: S v. Kurnatowski (U. GrR 5) [Est d. Et. Insp. 1. U.] Oberstlt aD,

zul. 6. d. S Friso

5. GRzF

GrR 5

#### 2. Garde-Feldartillerie-Brigade.

Potsdam.

Kom.: GM Trimborn

Adj.: S v. Hymmen

[R. d. FA Sch in Beverloo] GL aD

(U. FA 6) Oberstlt aD, zul. im RK

2. GFAR

4. GFAR

#### Garde-Kavallerie-Division.

Berlin.

Kom.: GL (v. Pelet-Marbonne)

Fhr.: GM v. Storch

Mitgl. d. Kav. Komm. † 19. 6. 14

von d. 15. KR, GdR aD

Generalstab:

Adjutantur:

S Riemann [D. Chef d. Est d. Fh  
zuget.] Oberstlt aD

R v. Vredow (U. GRK) [R. d. GR 2]

M aD

Vorstand der Divisionsintendantur:

Kriegsgerichtsrat:

Int. Rat, S d. L. aD Schallehn, Geh.  
Kr. Rat, aD

Dr Selle (Rang eines Rates 4. Kl.)

S d. L., Ob. Kr. Ger. Rat, i. e. R.

#### 1. Garde-Kavallerie-Brigade.

Berlin.

Kom.: Oberst v. Baerensprung

Adj.: R v. Zobelitz

(U. 1. GdR) GL aD

KGbC

(U. 2. GdR) [Adj. d. Gf d. GR] M aD

GRK

#### 2. Garde-Kavallerie-Brigade.

Potsdam.

Kom.: GM Gr. v. Rothkirch u. Trach

Adj.: R v. Livonius

GL aD

(U. 1. GdR) [Est 119. 3D] Oberstlt im RK (Est 3. KR)

1. GdR

3. GdR

## 3. Garde-Kavallerie-Brigade.

Berlin.

Kom.: GM v. Bülow

Adj.: R v. Piereš u. Willau

[R. 9. RD] X. 6. 8. 14 b. Louvigny  
(II. DR 8) M aD

1. GM

2. GM

## 4. Garde-Kavallerie-Brigade.

Potsdam.

Kom.: Oberst Frhr. v. Senden, Flügeladj. Sr. Majestät des Kaisers u. Königs

[Preis-Chef in Belgien] GM aD

Adj.: R Gr. v. Schmettow

(II. 2. GM) [Adj. d. DR 4. U.] M aD

Leib-GM

2. GM

## Beim Storpß befanben sich:

Leibgend.

Schloßgarde-Komp.

GMGM 1 u. 2

FMSch m. Lehr-R

Fuß-AR

Fuß-MSch m. Lehr-R

GWB m. P.Versuchs-Komp.

GR 1

GB 4

MilIt.Eisenb.

Dep.Verm. d. 1. GR in Berlin

TR 1 u. 5

Kr.L.Sch

WB 1

WB 2 (in Luftsch.Werft)

FIR 1

Kraftf.B

Vertehrstechnische Prüfungskommission  
(WR)

GRM

Juv.Haus in Berlin

## I. Armee Korps.

Königsberg i. Pr.

Kom.Gen.: GM v. François, 6. 7. 18 à la suite d. GRM 3 [Kom.Gen. VII. AR]

GdJ aD

Chef des Gen.Stabes: Oberst Frhr. Schmidt v. Schmidtsed [R. 11. JD] GM aD

## Generalstab:

M v. Massow, 15. 4. 17 Flügeladj. Sr.  
Majestät des Kaisers u. Königs  
[Deutscher MilIt.Bevollmächtigter  
b. d. Gesandtschaft in Sofia]

GM aD

S Jarosch [GSt d. DR d. HGr Kiew]

M aD † 24. 2. 20

= Schubert [Mil.Attaché b. d. Deut-  
schen diplomatischen Vertretung  
in Moskau] Oberstlt aD, zul.  
im R

## Adjutantur:

M v. Schiller (II. GRM 1) Oberstlt aD

R Frhr. v. Brandenstein (II. DR 18)  
[R. 3. GM] Oberstlt aD

## Kommandiert zur Dienstleistung:

S Gempy

(II. JM 171) f. zuget. d. GRGEI

Oberstlt zD Hahn

## Zugeteilt:

(II. JM 43) GM aD



Militär-Intendantur des Korps:	Int.u.Baurat, DL d. L. aD <b>John</b> , Reg. Baurat, i. e. R.
Intendant: Wirkl. Geh. Kr. Rat, DL d. Ref. aD <b>Arnold</b> aD	
Db. Int. Rat: Geh. Kr. Rat, L d. L. aD <b>Reisewig</b> aD	Sanitätsamt des Korps:
Int. Rat, S d. L. aD <b>Ahlemann</b> , Geh. Kr. Rat, aD	K. Arzt: GM Dr <b>Grafmann</b> DGM aD
" " L d. L. aD <b>Kerlich</b> , Geh. Kr. Rat, i. e. R.	<b>W. Weisenberg</b> StM aD
" " S aD <b>Greulich</b> † 27. 7. 23	K. St. Apoth. Dr <b>Schulz</b> (Char. als DSt. Apoth.) aD
" " L d. Ref. <b>Jerosch</b> (Feldintdtr. VII. Kl.) S d. Ref. v. 25. 7. 18	K. Veter.: KStW <b>Lewin</b> GM aD
b. Coiffons-Reims X 26. 7. 18 in Notre Dame de Liesse	Geh. u. Db. Kr. Ger. Rat, S d. L. aD <b>Scheer</b> , aD
Int. Assess., L d. Ref. Dr <b>Fint</b> , Reg. Rat im KH (WB III)	Db. Kr. Ger. Rat, S d. L. aD Dr <b>von der Horst</b> (Rang eines Rates 3. Kl.) aD
" " L d. Ref. <b>Nölte</b> , Reg. Rat im KH (WB V)	Kr. Ger. Rat, DL d. L. aD <b>Stoch</b> (Karl) (Rang eines Rates 4. Kl.) Oberheeresanwalt im KH (6. Div.)
Int. u. Baurat, L d. L. aD <b>Boettcher</b> , Db. Reg. Baurat, i. e. R.	Ev. Milit. Db. Pfarrer: Geh. Konfist. Rat, L d. L. aD <b>Vock</b> i. e. R.
	Kath. Milit. Db. Pfarrer: j. XX. Kl

### 1. Division.

Königsberg i. Pr.

Kom.: GM <b>v. Conta</b>	[Fhr. d. Karpathenkorps] GdJ aD
Generalstab:	Adjutantur:
M <b>v. Graberg</b> [DDu b. DR 8. U.] GM im KH (St 3. Div.)	M <b>Fürsen</b> (U. JN 49) [Fhr. d. JN 41] X 28. 10. 14 b. Wolk
Vorstand der Divisionsintendantur: Int. Assess., L d. Ref. <b>Biesanz</b> , Int. Rat, ausgefch.	<b>Preuß</b> L d. Ref. (St 1. KD) X 31. 3. 15 b. Szwalki-Filipowo
Divisionsarzt: DGM Dr <b>Hagen</b> DGM aD	Evangelische Divisionspfarrer: Lizen. <b>Pott</b> aD <b>Willigmann</b> i. e. R.
Kriegsgerichtsräte: Dr <b>Prizikling</b> (Rang eines Rates 4. Kl.) S d. L., Heeresanwalt im KH (1. Div.)	Katholischer Divisionspfarrer: Lizen. <b>v. Krzefinski</b> (Garu. Pfarrer in Gustrin) † 10. 12. 16
<b>Schaupensteiner</b> , L d. L. aD, Heeresanwalt im KH (1. Div.)	

### 1. Infanterie-Brigade.

Lilfit.

Kom.: GM <b>v. Trotha</b>	X 30. 8. 14 b. Malgaosen
Adj.: S <b>Sager</b>	(U. JN 45) (GrK I) X 2. 11. 15 in Budka
GrK 1	JR 41

### 2. Infanterie-Brigade.

Königsberg i. Pr.

Kom.: GM <b>Mühlenbruch</b>	[R. 1. JBr] GM aD
Adj.: S <b>Feige</b>	(U. JN 37) [GSt 22. KD] M aD
GrK 3	Bez. Kom I Königsberg, II Königsberg
JR 43	

## 1. Kavallerie-Brigade.

Königsberg i. Pr.

Kom.: Oberst v. Glasenapp

Adj.: R (v. Gofler)

= DL v. Werneburg

RN 3

(U. DN 1) UL aD

(U. RN 3) f. 22. RBr

vom RN 12 [Adj. 6. R (Sch)D] M aD

DN 1

## 1. Feldartillerie-Brigade.

Königsberg i. Pr.

Kom.: GM Moewes

Adj.: S v. Rodenberg

FAR 16

[R. 66. FAR] UL aD

(U. 4. GAR) [Milit. Kabinett] Oberst aD, zul. b. d.

SFrifo

FAR 52

## 2. Division.

Insterburg.

Kom.: UL v. Below (Otto)

18. 11. 16 Chef d. JägB 9 [DB 1. U.] GbJ aD

Generalstab:

Adjutantur:

S Goedel [GSt d. Gouv. von Antwerpen] M † 17. 3. 17 in Antwerpen

S Rettner (U. FN 80) [R. d. RN 213] Oberstlt aD, zul. b. d. SFrifo

Vorstand der Divisionsintendantur:  
Int. Rat, S d. Ref. Jungheim, ausgefch.Dr Schwaedt S d. Ref., ausgefch.  
Srhardt S d. Ref., ausgefch.

Divisionsarzt:

Evangelische Divisionspfarrer:

GMA Dr Thiele GA aD

Dahlke in Gumbinnen, aD  
Kawerau (St 83. JD) X. 21. 11. 17 b. Bojan

Kriegsgerichtsräte:

Dr Senft (Rang eines Rates 4. RL.) R. B. DL b. L. aD, i. e. R.

Faltin in Raftenburg, i. e. R.

## 3. Infanterie-Brigade.

Raftenburg.

Kom.: GM Mengelbier

Adj.: S Jacobi

GrN 4

[Fhr. I. UR] UL aD

(U. RN 75) [GSt d. DN 18. U.] M aD

RN 44

## 4. Infanterie-Brigade.

Gumbinnen.

Kom.: GM (v. Walther)

GM Boß

Adj.: S Wollermann

FN 33

13. 7. 14 zD [R. 23. RBr] UL aD

von d. 24. RBr [R. 11. RD] UL aD

(U. RN 129) X. 14. 12. 14 in Löben

RN 45

## 2. Kavallerie-Brigade.

Insterburg.

Kom.: GM Fchr. v. Kap-herr

Adj.: R v. Plehwe

UR 12

[Milit. Gouv. im Gen. Gouv. Warschau] UL aD

(U. RN 1) M aD

JägRzP 9

## 43. Kavallerie-Brigade.

Gumbinnen.

Kom.: R. W. Oberst **Frhr. v. Lupin** (U. UR 19) [R. 18. LD] UL aD  
 Adj.: R. v. **Saunerschild** (U. HR 6) [S im GSt 3. RD] X. 13. 8. 16 in Godu-  
 zischki  
 UR 8 | JägRzPfl 10

## 2. Feldartillerie-Brigade.

Insterburg.

Kom.: Oberst **Fouquet** (U. FUR 41) [R. 12. JD] UL aD  
 Adj.: S **Werner** (U. FUR 73) [St d. Gen. Int. d. FH] M aD  
 FUR 1 | FUR 37

## Landwehr-Inspektion Insterburg.

Insterburg.

Insp.: GM **Barre** [R. 1. RZBr] UL aD  
 Adj.: S **Steinmann** (U. JN 146) M aD  
 Bez. Kom. Bartenstein, Goldap, Gumbinnen, Insterburg, Rastenburg, Tilsit.

## Beim Korps besanden sich:

MGU 5 | Fest. Fernsprech-Komp. 5  
 Fest. MGU 1 | LB 5  
 Fuß-UR 1 | TrU 1  
 R. d. Pion. I. UR m. PB 1 u. PB 18

## II. Armeekorps.

Stettin.

Kom. Gen.: GdJ **v. Linjungen**, à la suite d. GrK 2, 5. 10. 16 Chef d. JN 74 [DB  
 d. Gr Linjungen] Gen. Oberst aD  
 Chef d. Gen. Stabes: Oberst **Frhr. v. Hammerstein-Gesmold** [R. 213. JD]  
 GdJ aD, zul. im RZ

## Generalstab:

M **Mengelbier** [Chef d. GSt d. St  
 XXXX. RK] Oberstl X. 6. 2. 16  
 b. Gut Myssa (Smorgon)  
 S **Ludloff** [Abt. Chef b. GrKdo F]  
 Oberstl b. d. GrKdo † 7. 2. 24  
 = **v. Bod u. Polach** [f. b. R. u. R.  
 12. U. Kom.] X. 18. 9. 16 in Strij

## Adjutantur:

M **v. Cranach** (U. GrK 3) [R. d.  
 JägR 6] Oberst aD  
 = **Friedrich Graf zu Waldeck und Pyr-  
 mont** (U. HR 16) [R. d. HR 11]  
 Oberstl aD

Oberstl aD **v. Diezelsky**

## Zugeteilt:

(U. GrK 12) Oberst aD

Militär-Intendantur des Korps:  
 Intendant: Wirkl. Geh. Kr. Rat, L d. L.  
 aD **Litty** (Rang eines Rates  
 1. Kl.) † 5. 4. 17  
 Ob. Int. Rat, DL d. L. aD **Bartels** [RM  
 Int. Rat, L d. L. aD **Runge**, Geh. Kr.  
 Rat, ausgefch.  
 = = L d. L. aD **Lued**, f. b. Reichs-  
 Schatz-Amt, Ob. Int. Rat, ausgefch.  
 Int. Rat, DL d. L. aD **Dr v. der Wense**  
 aD  
 = = DL aD **Triest** ausgefch.  
 = = S d. Ref. **Burchardi** ausgefch.  
 = = L d. L. aD **Tiller** ausgefch.  
 Int. Assess., L d. L. **Teuber** aD  
 = = L d. Ref. **Wettinghausen gen.  
 Wetting**, Int. Rat, ausgefch.

Int.u. Baurat: Geh. Baurat, § d. L. aD	Geh. u. Ob. Kr. Ger. Rat, DL d. L. aD Dr
<b>Kneißler</b> aD	<b>von Bippen</b> aD
Int. u. Baurat <b>Sonnenburg</b> , Ob. Reg. Baurat, aD	Ob. Kr. Ger. Rat, § d. L. aD <b>Hottendorff</b> , Geh. u. Ob. Kr. Ger. Rat, aD
Sanitätsamt des Korps:	† 17. 1. 22
Chir. Arzt: GM Dr <b>Wahmund</b> DGM aD	Kr. Ger. Rat, § d. Ref. <b>von der Kall</b>
DM Dr <b>Dautwiz</b> StM aD	Rang eines Rates 4. Kl.) † 6. 5. 16
Chir. St. Apoth. Dr <b>Deiter</b> (Char. als DSt. Apoth.) aD	Ev. Milit. Ob. Pfarrer: Geh. Konfist. Rat aD
Chir. Veter.: RStB <b>Fränzel</b> aD	Kath. Milit. Ob. Pfarrer: f. XVII. 18

## 3. Division.

Stettin.

Kom.: GM v. <b>Trossel</b>	ObJ aD † 16. 5. 25
Generalstab:	Adjutantur:
§ Gr. <b>Poninski</b> [Chef d. GSt d. Mil. Gouv. Litauen] Oberstlt aD	M <b>Fischer</b> (II. GrK 3) [R. d. JN 437] Oberst im RK (I. JN)
Vorstand der Divisionsintendantur:	<b>Bärensprung</b> (Johannes) DL d. L., Heeresanwalt im RK † 14. 3. 22
Int. Asses., § d. Ref. <b>Bautz</b> , Int. Rat, ausgefch.	Dr <b>Saag</b> L d. Ref., ausgefch.
Divisionsarzt:	Evangelischer Divisionspfarrer:
GM Dr <b>Saase</b> GM aD	<b>Giesler</b> (St 17. RD) fr. 16. 7. 16 im Artois † 21. 11. 17 in Berlin
Kriegsgerichtsräte:	Katholischer Divisionspfarrer:
<b>Warkentin</b> (Rang eines Rates 4. Kl.) DL d. Ref. aD, i. e. R.	<b>Stolz</b> i. e. R.
Dr <b>Claassen</b> ausgefch.	

## 5. Infanterie-Brigade.

Stettin.

Kom.: GM <b>Fehr</b> , <b>Trensch</b> v. <b>Buttkar-Brandensels</b>	GM aD
Adj.: § <b>Schmidt</b>	(II. JN 147)   GSt d. St IV. RK   M aD
GrK 2	JN 54
GrK 9	Bez. Kom. Belgard, Stargard

## 6. Infanterie-Brigade.

Stettin.

Kom.: GM <b>Nieland</b>	v. 27. 8. 14 b. Cléry X. 4. 9. 14 in Cambrai
Adj.: § <b>Fabian</b>	(II. JN 69) X. 27. 8. 14 in Cléry
JN 34	1. Bez. d. 6. JBr*); Bez. Kom. Stettin
JN 42	
*) 2. Bez. d. 6. JBr (Bez. Kom. Anklam, Stralsund) f. 3. KR u. 3. Bez. d. 6. JBr (Bez. Kom. Naugard, Swinemünde) f. 3. JNBr.	

## 3. Kavallerie-Brigade.

Stettin.

Kom.: Oberst Gr. v. <b>der Goltz</b> Flügeladj. Sr. Majestät des Kaisers u. Königs	[R. 2. RD] GM aD
Adj.: R v. <b>Prittwig</b> u. <b>Gaffron</b> (II. 1. GDR) [St 233. JN] X. 23. 5. 18 in Péronne	
GrK 2	2. Bez. d. 6. JBr: Bez. Kom. Anklam, Stralsund
GrK 9	

### 3. Feldartillerie-Brigade.

Stettin.

Kom.: **GM (Rhaugen)**

8. 6. 14 **GL**  $\text{zD}$ , **GL**  $\text{aD}$

Adj.: **H v. Stamford**

vom **FMN** 54 [R. d. **FMSch** in Beverloo] **GL**  $\text{aD}$

**H Supperh**

(II. **FMN** 44) [D. **DR** 11. N. zuget.] Oberstlt  $\text{aD}$

**FMN** 2  
**FMN** 38

3. Bez. d. G. **Br**: Bez.Kom. Naugard,  
Swinemünde

### 4. Division.

Bromberg.

Kom.: **GL v. Pannewig**

[**Chr.** XVII. **NR**] **GdJ**  $\text{aD}$

Generalstab:

Adjutantur:

**M Klette** [R. d. **JR** 453] Oberstlt  $\text{aD}$

**M Stolz** (II. **JR** 14) [R. d. **LdstJR** 45]  
**GM**  $\text{aD}$ , zul. im **RH**

Vorstand der Divisionsintendantur:  
**Jnt.Rat**, **L** d. **Ref.** **Krüger** ausgesch.

Evangelische Divisionspfarrer:  
**Pfefferkorn**  $\text{aD}$

Divisionsarzt:  
**GDN Prof. Dr Dautwiz** **GM**  $\text{aD}$

**Griep** in Hohenfalza, ausgesch.  
**Dohrmann** im **RH** (2. Div.)  
**Salzfieder** in Gnesen, ausgesch.

Kriegsgerichtsräte:  
**L** d. **Ref.**, ausgesch.

Katholischer Divisionspfarrer:  
**Mitschein** i. e. **R.**

**Begner** **R. S.** **L** d. **Ref.**, ausgesch.  
**Stübinger** **R. S.** **L** d. **Ref.**, ausgesch.  
**M. Wahrn.** d. **Gesch.** beauftr.: **Ger. Assess.**  
**Dr Zende** **Kr.Ger.Rat**  $\text{aD}$ ,  
zul. im **RH**

### 7. Infanterie-Brigade.

Bromberg.

Kom.: **GM v. Kundel**

[**R.** 43. **KD**] **GL**  $\text{aD}$   
(II. **JR** 162) **M**  $\text{aD}$

Adj.: **H Rohde**

**JR** 14

**JR** 149

### 8. Infanterie-Brigade.

Gnesen.

Kom.: **GM v. Schmettau**

[Vertreter d. **R.** 19. **JD**] **GL**  $\text{aD}$   
(II. **JR** 141) (**JR** 49) fr. 15. 11. 14 b. **Ypern** † 5. 10. 15  
in **Bonn**

Adj.: **H Weiskermel**

**JR** 49

**JR** 140

### 4. Kavallerie-Brigade.

Bromberg.

Kom.: **GM v. Hoepfner**

(Kom.Gen. d. Luftstreitkräfte) **GdJ**  $\text{aD}$  † 25. 9. 22  
(II. **KR** 6) (**NR** 1) **R**  $\times$  8. 7. 18 b. **Bouillancourt**

Adj.: **D v. Stockhausen**

**GrNR**<sub>3</sub>**Bf** 3

**DR** 12

### 4. Feldartillerie-Brigade.

Bromberg.

Kom.: **GM Krafft**

**GL**  $\text{aD}$   
(II. **FMN** 57) **M**  $\text{aD}$

Adj.: **H Grosser**

**FMN** 17

**FMN** 53

## Landwehr-Inspektion Bromberg.

Bromberg.

Insp.: GM Krause

Adj.: S Menzel

[R. 6. R. Nr.] OL aD

(U. J. R. 58) M aD

Bez. Kom. Bromberg, Deutsch-Krone, Gnesen, Hohensalza, Neustettin, Schneidemühl.

## Beim Korps besanden sich:

Fuß-AR 2

Fuß-AR 15

PB 2

TrA 2

## III. Armeekorps.

Berlin.

Kom. Gen.: GdJ v. Lochow, 29. 1. 17 à la suite d. GrR 8 [DB 5. U.] GdJ aD

Chef d. Gen.Stabes: Oberstlt v. Seect [Chef d. GSt d. Ottomanischen Fh]

GdJ im RSt (Chef der Secresleitung)

## Generalstab:

M Wehll [Chef d. GSt 5. U.] GM im RSt (Insp. d. Nachr.Tr.)

S v. Lindequist [D. Chef d. GSt d. Fh zuget.] M aD

= v. Behr [GSt d. Wirtschaftsstabes d. Milit. Verwalt. in Rumänien] M aD

## Adjutantur:

M v. Uedom (U. GrR 110) [Abt. Chef im Militär-Kabinett] Oberstlt aD

= von der Hude (U. J. AR 10) [R. d. J. AR 26] Oberstlt aD

= v. Schmelzing u. Bernstein (U. DR 23) [R. d. R. J. R 46] Oberstlt aD

## Zugeteilt:

Oberstlt Gd v. Steuben

(U. J. R 31) Oberst aD

## Militär-Intendantur des Korps:

Intendant: Wirkl. Geh. Kr. Rat, S d. L. aD Lange, aD, zul. im RSt

Ob. Jnt. Rat: Geh. Kr. Rat, L d. L. aD Nachstaedt, ausgesch.

Jnt. Rat: Geh. Kr. Rat, S d. L. aD Heilmann (Jnt. d. Eisenb. Dir. 3) † 27. 9. 15 in Charleroi

= = DL d. L. aD Probst, Ob. Jnt. Rat, ausgesch.

= = S d. Ref. Taubert, Ob. Jnt. Rat i. e. N.

= = S d. L. aD Fischer, ausgesch.

= = S d. Ref. Fengler, ausgesch.

Jnt. u. Baurat, L d. L. aD Anird, Geh. Baurat, aD

= = = DL d. Ref. Krebs, Min. Rat im RSt (RmM) † 18. 12. 25

## Sanitätsamt des Korps:

K. Arzt: GM Dr Schmidt DGM aD

DM Dr Frhr. v. Malkahn DStM aD, zul. im RSt

K. St. Apoth. Kemelé (Char. als DStApoth.) † 11. 3. 16

K. Veter.: KStB Steffens GB aD

Geh. u. Ob. Kr. Ger. Rat, DL d. L. aD Merkel, beauftr. m. Wahrn. d. Rechtsgesch. b. Rom. d. Kad. R † 6. 1. 17

Ob. Kr. Ger. Rat, DL d. L. aD Schulz (Rang eines Rates 3. Kl.) Geh. u. Ob. Kr. Ger. Rat, aD

Kr. Ger. Rat, S d. L. aD Mayer (Rang eines Rates 4. Kl.) ausgesch.

Ev. Milit. Ob. Pfarrer: Geh. Konfist. Rat, L d. Ref. aD Strauß, in Spandau (U. Oberpfarrer d. HGr Kiew)

X. 24. 11. 18 in Kiew

Kath. Milit. Ob. Pfarrer: J. GR

### 5. Division.

Frankfurt a. D.

Kom.: **OL Wichura**

[Fhr. VIII. RK] ObJ aD † 11. 12. 23

Generalstab:

Adjutantur:

**M v. Westhoven** (ODu b. DR 6. U.)  
Oberst im RK (Kdt Breslau)

**M Fhr. v. Müßling** sonst **Weiß** gen.  
(U. I. GRzF) Oberstlt aD

Vorstand der Divisionsintendantur:  
Int. Rat, L. d. Ref. **Bundrock** ausgesch.

**Dr Czarnikow** (Rang eines Rates 4. Kl.)  
§ d. Ref., ausgesch.

Divisionsarzt:

**Scheffler** (Rang eines Rates 4. Kl.)  
§ d. Ref., ausgesch.

**ODM (Dr Pöhr)** f. 11. Div.  
= **Dr Rahn** vom GRK 3, OMA aD  
† 21. 11. 23

**Jäger** DL d. Ref., ausgesch.

Evang. Divisionspfarrer:

Kriegsgerichtsräte:  
**Mahnkopf** (Rang eines Rates 4. Kl.)  
DL d. L. aD, Heeresanwalt im  
RK † 5. 3. 24

**Jäkel** aD  
**Röppe** in Cüstrin, i. e. R.

### 9. Infanterie-Brigade.

Frankfurt a. D.

Kom.: **OM v. Doemming**  
Adj.: **§ Mertens**

OL aD  
(U. JM 84) M aD

GRK 8  
JR 48

1. Bez. d. 9. JBr\*): Bez. Kom. Cüstrin,  
Frankfurt a. D.

\*) 2. Bez. d. 9. JBr (Bez. Kom. Landsberg a. W., Woldenberg)

f. 5. FAuR.

### 10. Infanterie-Brigade.

Frankfurt a. D.

Kom.: **OM Sontag**  
Adj.: **§ v. Zerboni di Spofetti**

[Milit. Gouv. d. Gouv. Paltisch] OL aD  
(U. JM 50) M aD

GRK 12  
JR 52

1. Bez. d. 10. JBr\*): Bez. Kom. Calau,  
Cottbus

\*) 2. Bez. d. 10. JBr (Bez. Kom. Crossen, Guben)

f. 5. KRt.

### 5. Kavallerie-Brigade.

Frankfurt a. D.

Kom.: **Oberst v. Arnim**  
Adj.: **R Sengenwald**

(U. JägRzPf 6) † 19. 9. 14 in Zumencourt  
(U. DR 7) M b. d. HFriko

DR 2  
NR 3

2. Bez. d. 10. JBr: Bez. Kom. Crossen,  
Guben

### 5. Feldartillerie-Brigade.

Frankfurt a. D.

Kom.: m. d. Führ. beauftr.: **R. W. Oberst v. Lotterer**

(U. FAuR 13) [R. d. Br]

Adj.: **§ Hoge**

OM X. 4. 3. 16 in Montmédy  
(U. FAuR 5) M aD

FAuR 18  
FAuR 54

2. Bez. d. 9. JBr: Bez. Kom. Lands-  
berg a. W., Woldenberg

## 6. Division.

Brandenburg a. S.

Kom.: **GL Fhr. v. Rüdthofen**[Fhr. d. St 53] **GdR aD**

Generalstab:

Adjutantur:

**M v. Bierck** [Chef d. St d. St. Insp. 1. A.] **GM im RH (St 3. Div.)****M Sander** (II. JNR 143) [R. d. JNR 65] **Oberst aD, zul. im RH**Vorstand der Divisionsintendantur:  
**Jut. Assessor, DL d. Ref. Schreiner, Ob. Reg. Rat im RH (WB II)****Armbrecht, DL d. L. aD, i. e. R.**  
**Dr Bärensprung (Artur) L d. L. aD, aD**

Divisionsarzt:

Evangelische Divisionspfarrer:

**GM Dr Wagner GM aD****Ritschl** † 7. 8. 19

Kriegsgerichtsräte:

**Maiwald, DL d. L., Heeresanwalt im RH (4. Div.)****Seewalb, in Jüterbog, i. e. R.**  
**Hobohm, L d. Ref. aD, in Spandau (St 22. RD) X 7. 9. 14 b. Troiss**  
**Otto, in Spandau, im RH (Wtr 1)**

## 11. Infanterie-Brigade.

Brandenburg a. S.

Kom.: **GM v. Wachter**  
Adj.: **S v. Rundsiedt**[Brig. R. b. d. 47. RD] **GL aD**  
(II. GFR) **M aD**

JNR 20

JNR 35

1. Bez. d. 11. JBr\*): **Bez. Kom. Jüterbog, Potsdam**

\*) 2. Bez. d. 11. JBr (Bez. Kom. Brandenburg a. S., Spandau)

f. 6. RBr.

## 12. Infanterie-Brigade.

Brandenburg a. S.

Kom.: **GM v. Gabain**  
Adj.: **S Rust**(II. JNR 151) (JNR 269) X 2. 5. 15 b. **Wola Luzanska**

JNR 24

JNR 64

1. Bez. d. 12. JBr\*): **Bez. Kom. Prenzlau, Ruppin**

\*) 2. Bez. d. 12. JBr (Bez. Kom. Perleberg)

f. 6. JBr.

## 6. Kavallerie-Brigade.

Brandenburg a. S.

Kom.: **GM (Gr. v. Schmettow)**  
Fhr.: **Oberst v. der Schulenburg**  
Adj.: **DL v. Zeinzen**f. 4. Kav. Insp.  
vom DR 18 [R. 1. RD] **GL aD**  
(II. DR 16) [Adj. d. St X. AR] **M aD**

RR 6

HR 3

2. Bez. d. 11. JBr: **Bez. Kom. Brandenburg a. S., Spandau**

## 6. Feldartillerie-Brigade.

Brandenburg a. S.

Kom.: **GM v. Meist**  
Adj.: **S Stulau**[Fhr. VI. RR] **GL aD** † 13. 5. 21  
(II. JNR 56) (JNR 48) X 21. 4. 18 b. **Merville**

JNR 3

JNR 39

2. Bez. d. 12. JBr: **Bez. Kom. Perleberg**

## Landwehr-Inspektion Berlin.

Berlin.

Insp.: **GL Fhr. v. Süßkind**  
Adj.: **S v. Bülow**[R. 2. GRD] **GdJ aD**  
(II. GR 11) [Adj. d. DR 8. A.] **M aD**



**Zugeteilt:**

Oberstlt zD Haushalter (II. Ldw. Bez. I Berlin) [R. d. LZK 35] Oberst aD

Mr zD Erhard Bez. Offiz. b. Ldw. Bez. I Berlin, Oberstlt aD

GM Dr Welde GM aD

Kr. Ger. Rat, R. W. DL d. L. aD Schulze (Rang eines Rates 4. Kl.) beauftr. m. Wahrn. d. Rechtsgesch. b. Inv. Hause in Berlin, i. e. R. † 17. 12. 23

" " " L d. L. aD Prud (Rang eines Rates 4. Kl.), Heeresanwalt im RH (2. Div.)

Bez. Kom. I Berlin, II Berlin, III Berlin, IV Berlin, V Berlin, VI Berlin.

**Beim Korps befanden sich:**

JägB 3  
PB 3

PB 28  
EB 2

TrM 3

**Landwehrbezirke:**

**I Berlin.**

Kom.: Oberst Dieterich [R. 6. MD] GM aD  
Adj.: DL v. Eberstein f. GrM 8

StM Dr Thomas	DStM aD	3 Behland,	Inspektor aD, zul. im
DM Dr Sergeois	StM aD		RH † 27. 9. 24
M Besser	DM aD		

**II Berlin.**

Kom.: Oberst Oldmann [R. 168. JBr] GM aD  
Adj.: DL Weiske f. JM 64

StM Dr Feder	GM aD	D3, Rechn. Rat Grubel	D3 aD,
M Dr Thiede	StM aD		Rechn. Rat

**III Berlin.**

Kom.: Oberst v. Dassel [R. d. Deutschen JägD] Gb3 aD, zul. im RH  
Adj.: DL Hildebrand f. JM 64

StM Prof. Dr Stier	GM aD	D3 Abraham	St3, ausgesh.
--------------------	-------	------------	---------------

**IV Berlin.**

Kom.: Oberst v. Düring [R. d. JM 74] A. 22. 8. 14 b. Port de Soup  
Adj.: DL Meibauer f. JM 52

StM Dr Kuhn	DStM aD † 8. 8. 20	D3 Weiske	St3, ausgesh.
-------------	--------------------	-----------	---------------

**V Berlin.**

Kom.: Oberstlt Johow [R. 5. JD] GM aD  
Adj.: DL Seidel f. JM 48

StM Prof. Dr Rapp	GM im RH (RWM)	3 Wendelburg	D3 im RH
-------------------	----------------	--------------	----------

**VI Berlin.**

Kom.: Oberst v. Engelmann GM aD  
Adj.: DL Lieser f. JM 24

StM Dr Vinde	DStM aD	3 Pommerente	D3 † 20. 1. 22, zul. im RH
--------------	---------	--------------	-------------------------------

IV. **Armeekorps.**

Magdeburg.

Rom.Gen.: GdJ **Sigt v. Armin**  
 Chef d. Gen.Stabes: **GM v. Stoden**

[DB 4. U.] GdJ aD  
 [R. 4. Gr[D] GM aD

Generalstab:

Adjutantur:

**M v. Mantey** [R. d. JZ 462] Oberst aD  
**H Kriegsheim** [St d. Chefs d. GSt d. FJ] M aD

**M Glindell** (U. JZ 26) [R. d. RZ 205] Oberstlt aD  
**H Vollerthun** (U. JZ 21) [R. d. FZ 35] Oberstlt aD

Zugeteilt:

Oberstlt zD **Wenzel**

(U. JZ 4) Oberst zD † 10. 12. 17

Militär-Intendantur des Korps:

Intendant: Wirkl. Geh. Kr. Rat, DL d. L. aD  
 Dr **Behrens** aD

Db. Jnt. Rat: Geh. Kr. Rat, DL d. L. aD  
**Sederich** aD

Jnt. Rat, H d. Ref. aD **Präke**, Geh. Kr. Rat aD

= = H d. Ref. aD **Busse**, ausgesch.

= = DL d. Ref. **Lau**, Min. Rat im RH (RwM)

= = H d. Ref. **Weigt**, Reg. Rat im RH

Jnt. Asses., L d. Ref. aD **Lehmann** (Georg), Jnt. Rat, ausgesch.

= = L d. Ref. **Nichter**, ausgesch.

Jnt. u. Baurat **Jacoby**, Db. Reg. Baurat i. e. R.

= = = L d. L. aD **Meyer**, Geh. Db. Baurat, Abt. Chef im RH (RwM)

Sanitätsamt des Korps:

Ch. Arzt: GM Dr **Steuber** DGM aD  
 U Dr **Fürbringer** StM aD

R. St. Apoth. Dr **Amort** (Char. als DSt. Apoth.), aD

R. Veter.: RStB **Duvinage** GM aD

Geh. u. Db. Kr. Ger. Rat, DL d. L. aD **Fischer** aD

= = = = = DL d. L. aD **Welsch** † 11. 5. 22

Kr. Ger. Rat, R. B. DL d. L. aD **Rump** (Rang eines Rates 4. Kl.) Db.

Kr. Ger. Rat, i. e. R.

Ev. Milit. Db. Pfarrer: Konfist. Rat **Schlegel**, Geh. Konfist. Rat, Ev. Feldpropst im RH

Kath. Milit. Db. Pfarrer: f. XVIII. UZ

7. **Division.**

Magdeburg.

Rom.: GM **Niedel**

GdJ aD † 2. 8. 25

Generalstab:

Adjutantur:

**M (v. Auegden)** f. GSt d. U.  
**H v. Schendendorff** vom JZ 147 [R. d. JZ 81] Oberst im RH (Rdtr Glogau)

**H Wagge** (U. JZ 61) [R. d. RZ 21] Oberstlt aD

Vorstand der Divisionsintendantur:  
 Jnt. Asses., L d. Ref. Dr **Zimmermann**, Jnt. Rat, ausgesch.

Dr **Müller** (Arthur) (Rang eines Rates 4. Kl.) R. B. DL d. L. aD, ausgesch.

**v. Noël**, L d. L. aD, i. e. R. † 21. 6. 22

Divisionsarzt:

Evangelische Divisionspfarrer:

DGM Dr **Löfener** GM aD

**Plath** in Halberstadt, aD  
**Waad** i. e. R.

**Riemann** aD

Kriegsgerichtsräte:

Katholischer Divisionspfarrer:

**Rühne** (Rang eines Rates 4. Kl.) DL d. L. aD, i. e. R.

**Hellinger** i. e. R.

## 13. Infanterie-Brigade.

Magdeburg.

Kom.: GM v. Schützler  
Adj.: S Jaenisch[R. 183. J D] GL a D  
(U. J R 54) M a DJ R 26  
J R 66

Bez. Kom. Magdeburg

## 14. Infanterie-Brigade.

Halberstadt.

Kom.: GM v. Buffon

X. 6. 8. 14 b. Retinué

Adj.: S v. Frankenberg u. Ludwigsdorf (U. J R 94) [Est d. Et. Jusp. 7]  
M a DJ R 27  
J R 165

Bez. Kom. Aschersleben, Halberstadt

## 7. Kavallerie-Brigade.

Magdeburg.

Kom.: GM Saenger  
Adj.: R v. Hoffmann

[R. 6. R (Sch) D] GL a D

(U. 2. GU R) [Adj. 8. R D] M a D

S R 10

U R 16

## 7. Feldartillerie-Brigade.

Magdeburg.

Kom.: GM v. Stumpff  
Adj.: S v. Kamlah

[R. 234. J D] GL a D

(U. J A R 19) M a D

J A R 4

J A R 40

## 8. Division.

Halle a. S.

Kom.: GL Hildebrandt

[R. 105. J D] † 3. 7. 15

Generalstab:

M Rämmerhirt [Chef d. Est d. Gt XVII. A R] Oberst a D

Adjutantur:

M Woltersdorf (U. J R 43) [R. d. J R 153] Oberstlt a D

Vorstand der Divisionsintendantur:  
Int. Rat, DL d. L. a D Pfeiffer, Geh. Kr. Rat, i. e. R.Dr Thiele (Rang eines Rates 4. Kl.)  
S d. Ref. a D, ausgesch.  
Wolff (Rang eines Rates 4. Kl.) DL  
d. L. a D, Heeresanwalt im RH  
(2. Div.)

Divisionsarzt:

G D M Dr Meyer D G M a D

Evangelische Divisionspfarrer:

Kriegsgerichtsräte:  
Palmer (Rang eines Rates 4. Kl.) S  
d. Ref., in Torgau, M d. Ref. a D,  
i. e. R. † 26. 2. 24Schneider L d. Ref. a D, a D  
Bachhaus in Torgau, i. e. R.  
Lizent. Zrmer L d. Ref. a D, in  
Wittenberg, im RH (3. Div.)

## 15. Infanterie-Brigade.

Halle a. S.

Kom.: GM Reichenau

v. 3. 10. 14 b. Neuville X. 4. 10. 14 in Guémappe

Adj.: S v. dem Anefeldt (U. 4. G R 3 F) (R J R 261) X. 14. 8. 15 b. W. Ja-  
mekje (Novono)J R 36  
J R 93

Bez. Kom. Bernburg, Dessau

## 16. Infanterie-Brigade.

Torgau.

Kom.: GM v. Karolky

Adj.: H Hoffmeister

IR 72

IR 153

[R. 25. RD] GL aD

(U. IR 44) M im RH [12. IR]

Bez.Kom. Altenburg, Torgau

## 8. Kavallerie-Brigade.

Halle a. S.

Kom.: GM Frhr. Thumb v. Neuburg

Adj.: R v. Westrem zum Gutader (U. IR 12) [Adj. d. St I. RH] Oberstlt

im RH (4. RH)

RR 7

IR 12

## 8. Feldartillerie-Brigade.

Halle a. S.

Kom.: GM Bothe

Adj.: H Frhr. v. Seidlitz u. Gohlau (U. 3. GFA) [Militt.Gouv. in Belgien] GL aD

[St d. St. Insp. 9] Oberstlt im RH (3. RH)

FA 74

FA 75

## Landwehr-Inspektion Halle a. S.

Halle a. S.

Insp.: GM v. Dehn-Rotselger

Adj.: H Reuter (U. IR 55) [Adj. 14. RZBr] X. 20. 9. 14 b. Fontenoy

Bez.Kom. Bitterfeld, Burg, Eisleben, Halle a. S., Naumburg a. S., Neuhaldensleben, Sangerhausen, Stendal, Weissenfels.

JägB 4

Fuß-AR 4

PB 4

TrA 4

## V. Armeekorps.

Posen.

Kom.Gen.: GdJ v. Strauß

2. 2. 17 Chef d. IR 50 [OB d. U. Abt. Strauß]

Chef d. Gen.Stabes: Oberst (Meister)

GdJ aD

f. IR 90

Oberstlt v. Kessel

vom IR 171 [R. 61. JBr] GM aD

Generalstab:

Adjutantur:

M Dove [Chef d. St d. Deutschen Milit.

M Krebs (U. IR 167) [R. d. RIR 27]

Missions in d. Türkei] Oberst aD

Oberst aD

H Foerster [Chef d. St d. St 66]

R v. Gagern (U. RR 8) [R. d. RR 2]

Oberstlt aD

Oberstlt aD

- Wachenfeld [St d. OB Ost] Oberstlt  
im RH (St 6. Div.)

## Kommandiert zur Dienstleistung:

H Lüders

(U. IR 137) f. zuget. d. GrSt

## Zugeteilt:

Oberstlt J D Noöl

(U. IR 148) † 11. 11. 14

Militär-Intendantur des Korps:	Sanitätsamt des Korps:
Intendant: Wirkl. Geh. Kr. Rat, DL d. L. aD Dr <b>Kanzki</b> , aD † 19. 8. 22	St. Arzt: GM Dr <b>Korsch</b> X 23. 9. 14 b. Dommartin
Ob. Int. Rat, S d. L. <b>Heuser</b> , Wirkl. Geh. Kr. Rat, ausgefch.	DL <b>Müller</b> StA aD
Int. Rat, DL d. L. aD <b>Reich</b> (Kurr) ausgefch.	K. St. Apoth. Dr <b>Beigt</b> (Char. als D. St. Apoth.), i. e. K.
= = S d. Ref. <b>Rummel</b> aD	K. Veter.: KStB <b>Müllerstowski</b> GB aD
= = = = <b>Haupt</b> ausgefch.	Ob. Kr. Ger. Rat, S d. L. aD <b>Reuscher</b> † 24. 5. 20
= = DL d. L. <b>Röster</b> ausgefch.	= = = = DL d. L. aD <b>Obenauer</b> , i. e. K.
Int. Assess., DL d. Ref. <b>Tschner</b> , Int. Rat, ausgefch.	Kr. Ger. Rat, DL d. L. aD <b>Elzner</b> v. <b>Gronow</b> (Rang eines Rates 4. Kl.) Ob. Kr. Ger. Rat, ausgefch.
= = L d. Ref. Dr <b>Sahr</b> , Int. Rat, ausgefch.	Ev. Milit. Ob. Pfarrer: Konfist. Rat, L d. Ref. aD <b>Wiche</b> , Geh. Konfist. Rat, i. e. K.
Int. u. Baurat <b>Siburg</b> aD	Kath. Milit. Ob. Pfarrer: f. VI. KR
= = = <b>Rothacker</b> , Ob. Reg. Baurat, i. e. K.	

## 9. Division.

Glogau.

Kom.: GM v. **Below** (Eduard) [Fhr. V. KR] GdJ aD

Generalstab:

M **Föhrenbach** [Chef d. GSt d. KR] GM im KR (Fhr. V)

Adjutantur:

M **Bielitz** (U. GrR 10) [St d. Chefs d. FEW] Oberst aDVorstand der Divisionsintendantur:  
Int. Assess., L d. Ref. **Plieg**, Int. Rat, ausgefch.Dr **Popp** DL d. Ref., ausgefch.  
Dr **Zielle** L d. Ref., ausgefch.

Divisionsarzt:

GDM Dr **Duda** GM aD

Evangelischer Divisionspfarrer:

**Diebert** i. e. K.

Kriegsgerichtsräte:

Dr **Kanjer** L d. Ref., ausgefch.

Katholischer Divisionspfarrer:

**Hilgner** ausgefch.

## 17. Infanterie-Brigade.

Glogau.

Kom.: GM **Melms** [R. 83. JD] GM aD  
Adj.: S v. **Seebach** (U. GrR 1) (KR 154) Ir. 2. 5. 15 b. Les Eparges † 18. 5. 15 in MexJR 19  
JR 58

1. Bez. d. 17. JBr\*): Bez. Kom. Glogau, Görlitz, Lauban

\*) 2. Bez. d. 17. JBr (Bez. Kom. Muskau, Neusalz a. D., Sprottau) f. 9. KR.

## 18. Infanterie-Brigade.

Liegnitz.

Kom.: GM **Faldenheiner** † 30. 12. 14 in Mex  
Adj.: S v. **Haven** (U. JR 95) (JR 46) X 4. 5. 15 b. Eidlitz  
GrR 7 Bez. Kom. Hirschberg, Jauer, Liegnitz  
JR 154

## 9. Kavallerie-Brigade.

Glogau.

Kom.: GM Rusche  
Adj.: R v. Dergen[R. 3. RD] GL aD  
(U. GR 8) M aDDR 4  
NR 102. Bez. d. 17. JBr: Bez. Kom. Mus-  
kau, Neusalz a. D., Sprottau

## 9. Feldartillerie-Brigade.

Glogau.

Kom.: GM Müller  
Adj.: S Selle[R. 240. JD] GL aD  
(U. FNR 35) M aD

FNR 5

FNR 41

## 10. Division.

Posen.

Kom.: GL Kosch

[Fhr. d. Gf 52] GbJ aD

Generalstab:

M Aubert

X 22. 8. 14 b. Etbe

Adjutantur:

M Bielsfeld

(U. JNR 154) (in RM)  
† 6. 2. 17Vorstand der Divisionsintendantur:  
Int. Rat, L d. L. Biemann ausgesch.

Jordan

OL d. Ref., ausgesch.

Bertram

L d. Ref. (RJR 7) OL d. Ref.  
X 1. 4. 16 in Baur (Werdun)

Divisionsarzt:

GMA Dr Bollbrecht

GMA aD

Evangelische Divisionspfarrer:

Barleben

aD

Stelter

ausgesch.

Kriegsgerichtsräte:

Gimmler (Rang eines Rates 4. Kl.)

OL d. L. aD, Heeresanwalt im  
RH (3. Div.)

Katholischer Divisionspfarrer:

Dr Schmalz

aD

## 19. Infanterie-Brigade.

Posen.

Kom.: GM Liebestind

[R. 217. JD] GL, fr. u. † 4. 1. 18 in Frankfurt a. M.

Adj.: OL v. der Marwig (U. 1. GRJF) (RJR 262) S X 12. 5. 15 b. Suwalki-  
Nowe

GR 6

JNR 46

## 20. Infanterie-Brigade.

Posen.

Kom.: GM Fchr. v. der Horst, v. 27. 9. 14 a. d. Côte Lorraine X 28. 9. 14 in  
Boël

Adj.: S Boldt (U. JNR 148) [Adj. d. Gf V. AR] Oberstlt aD, zul. im RH

JNR 47

JNR 50

## 77. Infanterie-Brigade.

Dstromo.

Kom.: GM v. Demig

Adj.: S Pfaff

[R. 233. JD] GL aD  
(U. GR 6) M aD

JNR 37

JNR 155

**10. Kavallerie-Brigade.**

Posen.

Kom.: GM **Neven Du Mont** [Chef d. GSt d. Gf XXV. RR] GL aD  
 † 27. 2. 24  
 Adj.: R v. der **Schulenburg** (U. DR 2) [Adj. d. Gf 52] M im RH [St 1. RR]  
 UR 1 | JägRzPf 1

**10. Feldartillerie-Brigade.**

Posen.

Kom.: R. W. GM **Fchr. v. Watter** [Fchr. XXVI. RR] GL aD  
 Adj.: S v. **Cleve** (U. FZR 39) [Adj. d. Gf 52] M aD  
 FZR 20 | FZR 56

**Landwehr-Inspektion**

Posen.

Inspr.: GM **Glahn** [R. 18. RZBr] GL aD  
 Adj.: S **Rübbert** (U. FZR 46) [Adj. d. DR 18. U.] M aD  
 Bez.Kom. **Kosten**, **Neutomischel**, **Ostrowo**, **Posen**, **Rawitsch**, **Samter**, **Schrimm**,  
**Schroda**.

**Beim Korps befanden sich:**

JägR 5	Fest.Fernsprech-R. 8
Fest.MGA 6	FIB 2
Fuß-UR 5	TrA 5
R. d. Pion. V. RR m. PR 5 u. PR 29	

**VI. Armeekorps.**

Breslau.

Pom.Gen.: GdJ <b>v. Prigelwitz</b>	GdJ aD
Chef d. Gen.Stabes: <b>Oberstlt v. Derichau</b>	[R. 197. ZD] GM aD
Generalstab:	Adjutantur:
M v. <b>Pommer Esche</b> [R. 10. ZBr] Oberst † 19. 10. 19	M <b>Cramer v. Laue</b> (U. GrR 8) [R. d. RR 78] Oberst aD
S v. <b>Tajfen</b> [GSt d. Gf d. GR] = <b>Vollmann</b> (U. FZR 74) [R. d. FZR 259] Oberst aD	
R. W. S <b>Spemann</b> [Chef d. GSt d. Gf V. RR] Oberstlt im RH (Kdtr Ulm)	

**Kommandiert zur Dienstleistung:**

S **Gudowius** (U. FZR 33) f. zuget. d. GrGSt

**Zugeteilt:**

M zD **Wahrendorf** (U. FZR 23) Oberstlt zD † 25. 6. 19

Militär-Intendantur des Korps:	Int. Rat, DL d. L. aD Dr <b>Böhm</b> aD
Intendant: Wirkl. Geh. Kr. Rat, L d. L.	= = L d. L. aD <b>Henje</b> ausgefch.
aD <b>Marckscheffel</b> aD	= = DL d. L. <b>Steffens</b> , Intendant im RH (WR III)
Ob. Int. Rat: Geh. Kr. Rat, L d. L. aD <b>Rachner</b> i. e. R.	Int. Assessor, L d. Ref. <b>Braeuer</b> , Int. Rat, ausgefch.
Int. Rat, S d. L. aD <b>Schramm</b> (Feldintendant d. VI. RR) † 21. 5. 15 in Wiesbaden	= = DL d. Ref. <b>Nießner</b> , Int. Rat (Et. Intdtr 14) S d. Ref. † 12. 4. 18
= = R d. Ref. aD <b>Simon</b> aD	

Int.u.Baurat, S d. L. aD **Soenderop**,  
Geh.Baurat † 25. 9. 18  
" " " **Borowski**, Ob.Reg.Bau-  
rat, ausgesch.

## Sanitätsamt des Korps:

St.Mrz: GM Dr **Leopold** DGM aD  
" Dr **Marjch** StM aD  
St.StApoth. Dr **Kriewig** (Char. als  
DStApoth.) aD  
St.Veter.: RStB **Handschuh** GB aD

Geh.u.Ob.Kr.Ger.Kat **Laub** aD  
Ob.Kr.Ger.Kat, S d. Ref. **Tresig** i. e. R.  
Kr.Ger.Kat, DL d. L. aD **Esche** (Rang  
eines Rates 4. Kl.) ausgesch.  
Ev.Milit.Ob.Pfarrer: Konfist.Kat **Golz**  
aD

Kath.Milit.Ob.Pfarrer (zugl. f. d.  
V. KR):

## 11. Division.

Breslau.

Kom.: GM **v. Webern**

Generalstab:

M Gr. **Jord v. Wartenburg** [R. d.  
R(GbC) Oberstlt aD

[Fhr. XVII. KR] GbJ aD

Adjutantur:

M **v. Wolfersdorff** (II. ZR 32) (R. d.  
RZägB 17) 24. 4. 15 b. Li-  
zorne

Vorstand der Divisionsintendantur:  
Int.Kat, S d. L. **Boethelt**, Geh.Kr.Kat  
Ob.Reg.Kat in RSt (Verwalt.  
Zweigamt Breslau)

**Brzodet** (Rang eines Rates 4. Kl.)  
S d. L., ausgesch.

**Stechern** S d. L. aD, in d. Reichs-  
marine

**Schubert** S d. L., Heeresanwalt im RSt  
(I. Div.)

Divisionsarzt:

DGM (Dr **Altgelt**) j. 22. Div.  
" Dr **Löhr** von d. 5. Div., GM aD

Evangelischer Divisionspfarrer:

**Hachnelt** in Brieg, aD

Kriegsgerichtsräte:

**Wold** (Rang eines Rates 4. Kl.) DL  
d. L. aD † 3. 10. 21

Katholische Divisionspfarrer:

Dr **Roesler** (Rang eines Rates 4. Kl.)  
S d. Ref. † 3. 12. 21

**Heinrich** in Schweidnitz, i. e. R.  
Dr **Maier** ausgesch.

## 21. Infanterie-Brigade.

Schweidnitz.

Kom.: GM **v. Drabich-Waechter**Adj.: S **Jacobs**

GrR 10

ZR 38

[R. 117. ZD] GM aD

(II. ZR 82) M aD

Bez.Kom. Glaz, Schweidnitz

## 22. Infanterie-Brigade.

Breslau.

Kom.: GM **Surén**Adj.: S **v. Wulffen**

GrR 11

ZR 51

[Fhr. d. Gf 61] GbJ aD

(II. ZR 31) [Adj. d. Gf XXVI. KR] M aD

Bez.Kom. II Breslau, Wohlau

## 11. Kavallerie-Brigade.

Breslau.

Kom.: Oberst **v. Wenky u. Petersheyde** (II. DR 8) [Preis-Chef in Belgien]  
GM ZD † 16. 1. 17 in Charleroi

Adj.: R **Mitter u. Edler v. Rogister**

(II. GHR) Oberstlt aD

GrR 1

DR 8



## 11. Feldartillerie-Brigade.

Breslau.

Kom.: GM v. Bischoffshausen

Adj.: S v. Rundsiedt

FMR 6

GL aD  
(U. FMR 36) M aD

FMR 42

## Landwehr-Inspektion Breslau.

Breslau.

Insp.: GL (v. Borgisly)

GM v. Renjer

Adj.: S Wenden

4. 7. 14 zD, GL aD  
von d. 43. JBr [R. 227. zD] GL aD  
(U. JN 23) M aDBez.Kom. Bentzen in Ob.Schles., I Breslau, Rattowitz, Kreuzburg, Delz,  
Striegau, Waldenburg.

## 12. Division.

Reiße.

Kom.: GL Chales de Beaulieu

[Fhr. XIV. KR] GdJ aD

Generalstab:

Adjutantur:

S v. Miaslowski [Chef d. GSt 2. U.]  
Oberstlt aDM Gaun (U. JN 19) [R. d. Jäger 5]  
Oberst aDVorstand der Divisionsintendantur:  
Int.Kat, I d. Ref. Armand, ausgesch.Dr Prahler I d. Ref., ausgesch.  
Dr Kellner I d. Ref. (FMR 112) DL  
d. Ref., X 3. 9. 16 b. Boucha=  
veznes

Divisionsarzt:

GDN Dr Weber GL aD

Dr Heuter I d. Ref., in Gleiwitz, aus=  
gesch.

Kriegsgerichtsräte:

Bohnstedt (Rang eines Rates 4. Kl.)  
S d. Ref., Heeresanwalt im RSt  
(3. Div.)Evangelischer Divisionspfarrer:  
Schmidt aD

Filehne I d. Ref., in Gleiwitz, ausgesch.

Katholischer Divisionspfarrer:  
Kaschny X 16. 9. 14 b. Montmédy

## 23. Infanterie-Brigade.

Gleiwitz.

Kom.: GM Neff

[R. 68. JBr] GL aD

Adj.: S Scultetus

(U. JN 95) [GSt d. Et.Zusp. 6] M aD

JN 22

JN 156

1. Bez. d. 23. JBr\*): Bez.Kom. Cosel,  
Gleiwitz

\*) 2. Bez. d. 23. JBr (Bez.Kom. Ratibor, Rybnik)

f. 12. KR

## 24. Infanterie-Brigade.

Reiße.

Kom.: GM (Boëß)

" v. der Heyde

Adj.: S Burjy

f. 4. JBr  
vom JN 145 [R. 29. zD] GL aD  
(U. JN 32) [Adj. d. Gt VI. KR] M aD

JN 23

JN 62

Bez.Kom. Münsterberg, Reiße

## 78. Infanterie-Brigade.

Brieg.

Kom.: GM Volkbrecht  
Adj.: H v. Schmitterlöw[Insp. d. St. Insp. 15] GL aD + 19. 2. 24  
(U. GrR 8) M aDGR 63  
GR 157

Bez. Kom. Brieg, Dppeln

## 12. Kavallerie-Brigade.

Reiße.

Kom.: GM Gr. v. Pfeil u. Klein-Elguth  
Adj.: R Frhr. v. Scherr-ThoßGL aD  
(U. GR 6) M aDGR 4  
GR 62. Bez. d. 23. JBr: Bez. Kom. Ratibor,  
Rybnik

## 44. Kavallerie-Brigade.

Gleiwitz.

Kom.: Oberst v. Mutius  
Adj.: R v. Sauerma(U. Gest d. A.) [R. 17. RD] GL aD  
(U. GR 1) R aD

UR 2

| JägerzP 11

## 12. Feldartillerie-Brigade.

Reiße.

Kom.: GM Ziellow  
Adj.: H Sperl[R. 235. JD] GL aD + 2. 6. 21  
(U. GR 53) M aD

GR 21

| GR 57

## Beim Korps befinden sich:

Jäger 6  
MG 1Fuß-R 6  
P 6

Tr 6

## VII. Armeekorps.

Münster..

Kom. Gen.: GdR v. Einem gen. v. Rothmaler, à la suite d. GR 4, 8. 10. 18  
Chef d. GR 16 [DB 3. A.] Gen. Oberst aD  
Chef d. Gen. Stabes: Oberst v. Wolff [R. 28. JD] GM, fr. u. + 11. 6. 18 in  
Hamburg

Generalstab:

M v. Caprivi [DDu 6. DR 1. A.]  
Oberst aD  
H Anuth [GSt d. Gf 56] Oberst im  
RH (3. UR)  
= Hente [D. Chef d. GSt d. FN  
zuget.] Oberstlt aD

Adjutantur:

M v. der Gablenz (U. GR 26) [R. d.  
GR 159] A. 15. 3. 16 b. Verbuu  
R Gr. v. Nichtenhofen-Seichau (U. GR 1)  
[R. d. GR 129] M aD + 5. 6. 22

## Kommandiert zur Dienstleistung:

H Kroeger

(U. GR 44) f. zuget. d. GrGSt

## Zugeteilt:

Oberstlt zD Springborn

(U. GR 85) Oberstlt aD

Militär-Intendantur des Korps:

Intendant: Wirkl. Geh. Kr. Rat, DL d. L.  
 aD **Schulze**, aD  
 Ob. Int. Rat: Geh. Kr. Rat, S d. Ref. aD  
**Sinzinger**, aD † 18. 7. 25  
 Int. Rat, L d. L. aD Dr **Zuschke**, Geh.  
 Kr. Rat, Min. Rat im KH  
 (RwM)  
 = = S. d. Ref. **Casparn**, Intendant  
 im KH (Wf I)  
 = = L d. Ref. **Reich** (Walter) aus-  
 gesch.  
 = = DL d. Ref. **Müller** (Gustav)  
 ausgesch.  
 Int. Assess., L d. Ref. **Rütke**, Min. Rat  
 im KH (RwM)  
 = = L d. Ref. **Selbmann**, Int.  
 Rat, Reg. Rat im KH (Wf I)  
 Int. u. Baurat: Geh. Baurat, L d. L.  
 aD **Schmedding** aD  
 = = = **Masde**, Ob. Reg. Baurat,  
 im KH

Sanitätsamt des Korps:

K. Arzt: GM Dr **Thiele** DGM aD  
 DM Dr **Remus** StM im KH (3. SM)  
 K. St. Apoth. Dr **Viernath** (Char. als  
 DSt. Apoth.) aD  
 K. Veter.: KStV **Feldtmann** (beim DK  
 d. SGr Madensen) † 19. 7. 17 in  
 Bukarest  
 Geh. u. Ob. Kr. Ger. Rat, L aD **Henschen**  
 aD  
 Ob. Kr. Ger. Rat, S d. L. **Nicharz** (beim  
 DK 10. N.) † 2. 11. 17 in Wilna-  
 Antokol  
 Kr. Ger. Rat, DL d. Ref. aD **Ziemer**  
 (Rang eines Rates 4. Kl.) Geh.  
 Kr. Ger. Rat aD † 2. 9. 18  
 Ev. Milit. Ob. Pfarrer: Konfist. Rat **Franke**,  
 Geh. Konfist. Rat, im KH (6. Div.)  
 Kath. Milit. Ob. Pfarrer f. X. KH

13. Division.

Münster.

Kom.: GM v. dem Borne

[Fhr. VI. KH] GbJ aD

Generalstab:

S v. **Platen** (Argel) [Chef d. GSt d.  
 Gt 51] Oberst im KH (RwM)

Adjutantur:

S v. **Duednow** (II. FK 73) [K. d.  
 KZM 262] Oberstlt aD

Vorstand der Divisionsintendantur:

Int. Rat, K. S. L d. L. **Augustin** aus-  
 gesch.

Dr **Beeg** L d. Ref., ausgesch.  
 Dr **Hofmann** K. W. L d. Ref., in  
 Paderborn (GrK 123) v. 1. 3. 15  
 b Bouziers, DL d. Ref. X. 21. 1. 17  
 in Wiesbaden

Divisionsarzt:

GM Dr **Bussenius** vom Garn. Laz.  
 Münster GM aD

Evangelischer Divisionspfarrer:

**Wenzel** in Minden, i. e. K.

Kriegsgerichtsräte:

**Rotermund** (Rang eines Rates 4. Kl.)  
 DL d. L. aD, in Minden, Heeres-  
 anwalt im KH (5. Div.)  
 Dr **Schleif** L d. Ref., ausgesch.  
 Dr **Roth** L d. Ref., ausgesch.

Katholische Divisionspfarrer:

Dr **Mühlensbein**, in Paderborn, i. e. K.  
**Schwend** i. e. K.

25. Infanterie-Brigade.

Münster.

Kom.: GM (**Quade**)  
 = v. **Unruh**

Adj.: S v. **Brömbjen**

FK 13  
 FK 158

19. 6. 14 zD, GM zD † 26. 8. 15  
 vom GrK 7 [K. 83. JBr] GM aD  
 (II. FK 92) X. 16. 9. 14 b. Fort Brimont  
 Bez. Kom. Coesfeld, Münster

## 26. Infanterie-Brigade.

Minden.

Kom.: GM Rogalla v. Bieberstein

Adj.: S Hohde

JN 15

JN 55

[Jusp. d. Et. Jusp. 10. U.] GL aD  
(U. JN 22) [Adj. d. Et XIV. RN] M aD

Bez. Kom. Detmold, Minden

## 13. Kavallerie-Brigade.

Münster.

Kom.: GM Grünert

Adj.: R v. Bape

RN 4

[Jhr. XXXX. RN] GL aD  
(U. DR 19) M aD

JN 8

## 13. Feldartillerie-Brigade.

Münster.

Kom.: Oberst Klipfel

Adj.: S Pelzer

JNR 22

(U. JNR 20) GL aD † 28. 12. 17  
(U. JNR 22) M aD

JNR 58

## Landwehr-Inspektion Dortmund.

Dortmund.

Jusp.: GL v. Harbou

Adj.: S Brenner

Bez. Kom. Bielefeld, I Bochum, II Bochum, I Dortmund, II Dortmund,

Paderborn, Soest.

[R. 25. RJB] X. 20. 9. 14 in Laon  
(U. JN 173) Oberstlt im RN (1. JN)

## 14. Division.

Düsseldorf.

Kom.: GL v. Lauenstein [Jhr. XXXIX. RN] fr. u. † 3. 10. 16 in Düsseldorf

Generalstab:

S v. Bod (Franz-Karl) [Chef d. GSt  
d. Gl III. RN] Oberstlt aD

Adjutantur:

M v. Boffe (U. 4. GRJF) v. 24. 10. 14  
b. Neuve-Chapelle X. 19. 6. 15 in  
Köln-LindenthalVorstand der Divisionsintendantur:  
Int. Assess., L d. Ref. Schellong, Int.  
Kat, ausgesch.Burger (Rang eines Rates 4. Kl.) DL  
d. L. aD, ausgesch.  
Dr van Gember (Rang eines Rates  
4 Kl.) DL d. Ref. aD, in Wesel,  
ausgesch.

Divisionsarzt:

GDM Dr Doebbelin, GStM im RN  
† 29. 5. 24Dr Saver L d. Ref. (AdjJN 7)  
fr. 29. 10. 15 b. Jakobstadt, DL  
d. Ref. † 5. 7. 17 in Düsseldorf

Kriegsgerichtsräte:

Martins (Rang eines Rates 4. Kl.)  
L d. Ref. aD, in Wesel, aDGrach (Rang eines Rates 4. Kl.)  
S d. Ref., ausgesch.Dörten (Rang eines Rates 4. Kl.)  
DL d. L. aD, Geh. Kr. Rat, Min. Rat  
im RN (RNW)

Evangelische Divisionspfarrer:

Grunwaldt i. e. R.  
Forst in Wesel, i. e. R.

Katholische Divisionspfarrer:

Dr Goussen aD  
Wagner in Wesel, i. e. R.

## 27. Infanterie-Brigade.

Köln.

Kom.: GM Fied  
Adj.: S Heine  
IR 16[Fhr. d. St 62] GdJ aD † 16. 2. 21  
(U. GrR 3) [Adj. d. St VIII. RR] M aD, zul. im GrR 8  
IR 53

## 28. Infanterie-Brigade.

Düsseldorf.

Kom.: GM Dieffenbach  
Adj.: S Suffert  
IR 39[Fhr. IX. RR] GdJ aD  
(U. IR 52) [Adj. d. St VIII. RR] M aD  
IR 159

## 79. Infanterie-Brigade.

Wesel.

Kom.: GM Schwarte  
Adj.: DL Sildebrand  
IR 56  
IR 57[R. 10. JD] GdJ aD  
(U. IR 144) M aD

Bez.-Kom. Geldern, Wesel

## 14. Kavallerie-Brigade.

Düsseldorf.

Kom.: Oberst v. Heubach  
Adj.: R von Felbert  
IR 11(U. IR 13) [R. 7. R(St)D] GdJ aD  
(U. IR 11) [Adj. 9. RD] Oberstlt im RR (7. RR)  
UR 5

## 14. Feldartillerie-Brigade.

Wesel.

Kom.: GM Lang  
Adj.: S Berndt  
FA 7[Fdt v. Wesel] † 18. 8. 15  
(U. FA 11) (St 95. RJBtr) A 26. 5. 15 b. Wania  
FA 43

## Landwehr-Inspektion Düsseldorf.

Düsseldorf.

Insp.: GM Neuhaus  
Adj.: S Moers[R. 28. RJBtr] GdJ aD  
(U. IR 67) M aDBez.-Kom. Barmen, Erefeld, I Düsseldorf, II Düsseldorf, Elberfeld, Hagen,  
Lennep, Solingen

## Landwehr-Inspektion Essen.

Essen.

Insp.: Gd Sunel  
Adj.: S Nießich[R. 187. JD] GdJ aD  
(U. IR 153) [Insp. d. Et.-Insp. d. GGr Vilderim] M aDBez.-Kom. Duisburg, I Essen, II Essen, Gelsenkirchen, Mülheim a. d. Ruhr,  
Redlinghausen

## Beim Korps befanden sich:

JägB 7  
MG 7  
Fuß-AR 7Kom. d. Pion. VII. AR. m. PB 7 u.  
PB 24  
Tr 7

VIII. **A r m e e k o r p s.**

Coblenz.

Kom.Gen.: **OL Tüllf v. Tschepc u. Weidenbach** [Milit.Gouv. in Rumänien]

GdJ aD

Chef d. Gen.Stabes: **Oberst v. Gramon** (Rang eines Brig.Kom.) 25. 11. 16Gen. à la suite Sr. Maj. des Kaisers u. Königs [Sr. Maj. dem Kaiser von Osterreich, König von Ungarn zuget.] **OL aD**, zul. b. d. Hofrath

Generalstab:

Adjutantur:

**M van den Bergh** [Chef d. GSt d. Deutschen Et.Berm. in d. Do-brudschja] **OL aD**, zul. im RH**M Frhr. v. Hammerstein-Gesmold** (U. GSt 4) [R. d. JN 146] **GM aD**,**§ Reuter** [Chef d. GSt d. Et X. RH] = **Rehr** (U. JNR 23) [R. d. JNR 79] Oberstlt aD  
= **Madowsky** [D. DR d. Hofrath Eichhorn zuget.] **M aD**zul. im RH  
Oberstlt aD

Kommandiert zur Dienstleistung:

**§ Witte**

(U. JN 26) f. zuget. d. GrGSt

Zugeteilt:

Oberstlt zD **Matthci**

(U. JN 85) † 12. 12. 18

Militär-Intendantur des Korps:

Sanitätsamt des Korps:

Intendant: Geh.Rr.Kat, **OL d. L. aD**  
**Bartholdy** Intendant im RH (Gr 2)**R.Arzt: GM Dr Hünermann**, Mitgl. d. Wissenschaftl. Senats d. Kaiser Wilhelms-Akad., **DM aD** (Rang als **OL**)Db.Int.Kat: Geh.Rr.Kat, **L d. L. aD**  
**Biebert** i. e. R. † 17. 6. 23**DM Dr Greven** **StM aD**Int.Kat, **OL aD** **Krizler**, Geh.Rr.Kat, aD**R.StApoth.**, **L d. L. aD** **Dr Seybel** (Char. als **DStApoth.**) ausgefch.= = **§ d. Ref. Zweigert** (Feld-intendant X. RH) **X. 7. 7. 15** in Lemberg**R.Veter.: RStB Kottschall** **GM aD**= = **L d. L. Hebbemann**, ausgefch.**Db.Rr.Ger.Kat**, **§ d. L. Dr Hoebel**, aD= = **§ d. Ref. aD Collatz**, ausgefch.= = = = **OL d. L. aD Wagner** aDInt.Assess., **L d. Ref. Zedler**, ausgefch.**Rr.Ger.Kat**, **§ d. Ref. aD Wasmuht** (Rang eines Rates 4. Kl.) **Db.**= = **L d. Ref. Teichert**, ausgefch.**Rr.Ger.Kat**, ausgefch.Int.u.Baurat: Geh.Baurat **Rathle**, aD**Ev.Milit.Db.Pfarrer: Geh.Konfist.Kat**,= = = **Benetsch** Reg.Baurat † 12. 10. 20**L d. Ref. aD Dr Richter** aD**Rath.Milit.Db.Pfarrer: Dr Steinmeh** i. e. R.15. **D iv is i o n.**

Köln.

Kom.: **OL Niemann**

[Fhr. VI. NR] 6. 3. 18 à la suite d. JN 65, GdJ aD

Generalstab:

Adjutantur:

**M Henz** [Chef d. GSt d. Et VIII. NR] **X. 1. 5. 18** am Mont Renaud (Royn)**M Hülsmann** (U. JN 67) [R. d. JN 451] Oberstlt aD

Vorstand der Divisionsintendantur:  
Int.Rat, S d. Ref. **Friedrich**, Ob.Reg.  
Rat im RSt (WV III)

Evangelische Divisionspfarrer:  
**Oethmann** L d. Ref. aD, i. e. R.  
**Benze** aD  
Lizent. **Klingenburg** aD

Divisionsarzt:  
GM Dr **Parthen** DGM aD

Katholische Divisionspfarrer:  
**Stollenwert** aD  
**Greis** in Nachen, i. e. R.  
**Meyer** i. e. R.  
**Baassen** ausgesch.

Kriegsgerichtsräte:  
**Bogeler** (Rang eines Rates 4. Kl.)  
DL d. L. aD, ausgesch.  
**Wiemers** (Rang eines Rates 4. Kl.)  
S d. L., ausgesch.  
Dr **Meyer** (Rang eines Rates 4. Kl.)  
S d. Ref., Geh.Rr.Rat, Min.Rat  
im RSt (RwM)  
**Dresen** DL d. L., ausgesch.

**29. Infanterie-Brigade.**

Nachen.

Kom.: GM **v. Minckwig** [R. 17. JD] GM aD  
Adj.: S **Kodak** (U. JNR 86) (RJR 257) v. 9. 6. 15 b. Sigze 25. 7. 15 in  
Braunschweig

JR 25  
JR 161

Bez.Kom. Nachen, Montjoie

**80. Infanterie-Brigade.**

Bonn.

Kom.: GM **Fhr. Raig v. Frenk** [R. 15. JD] GM aD † 6. 2. 22  
Adj.: S **Spilling** (U. JR 24) M aD

JR 65  
JR 160

Bez.Kom. Bonn, Neuwied

**15. Kavallerie-Brigade.**

Röln.

Kom.: GM (**v. Storch**) [Fhr. VII. JR] GM aD  
Fhr.: Oberst **v. Rosenberg-Lipinsky** vom Jägerzpf 1 [R. 4. RD] GM aD  
Adj.: R **Jänecke** (U. Jägerzpf 3) [Adj. 9. RD] (RJR 220) 1. 11. 17  
b. Warmont Fe (Brahe)

JR 8

JR 7

**15. Feldartillerie-Brigade.**

Röln.

Kom.: GM **v. Boyna** [Fhr. VII. JR] GM aD  
Adj.: S **v. Frotha** (U. 4. GFMN) [Adj. d. DV Dst] M aD  
FMR 59  
FMR 83

**Landwehr-Inspektion Röln.**

Röln.

Insj.: GM **v. Ditsfurth** † 21. 2. 15  
Adj.: S **Bielhaber** (U. JR 70) [GSt d. Gf XV. JR] M aD  
Bez.Kom. I Röln, II Röln, Deuß, Jülich, Neuß, Rheydt, Siegburg

## 16. Division.

Trier.

Kom.: **OL Fuchs**

Generalstab:

**M v. Stülpnagel** [Abt.Chef b. St d. Chefs d. GSt d. Fh] Oberst im RH (4. Jk)

[Fhr. d. A. Abt. C] **ObdJ aD**

Adjutantur:

**M Heesemann** (U. Jk 96) (Jk 29) ~~X~~ 4. 12. 14 b. Langemard

Vorstand der Divisionsintendantur:  
Int. Asses., **OL d. Ref. Pinther**, Ob. Reg. Rat im RH (WB IV)

**Haberhorn**, **OL d. Ref.**, in Coblenz, ausgesch.  
**Kurz** **L d. Ref.**, ausgesch.

Divisionsarzt:

**OMA Dr Buttersack** **OM aD**

Evangelische Divisionspfarrer:

**Prägnode** **aD**  
**Güldemeister** in Coblenz, ausgesch.

Kriegsgerichtsräte:

**Braun** (Rang eines Rates 4. Kl.)  
**L d. L. aD**, in Coblenz, Ob. Pr. Ger. Rat, ausgesch.

Katholische Divisionspfarrer:

**Schäfer**, in Coblenz (Garn. Pfarrer in Antwerpen) † 21. 5. 18 in Antwerpen  
**Sebastian** **i. e. R.**

**Walbed**, **L d. Ref.**, **Seeresanwalt** im RH (5. Div.)

## 30. Infanterie-Brigade.

Coblenz.

Kom.: **OM v. Pjuel**Adj.: **H Lange**

Jk 28  
Jk 68

[R. 96. R. J. Br] **OL aD**  
(U. Kad. R.) (R. J. R. 258) ~~X~~ 18. 8. 15 in Neivy

Bez. Kom. Andernach, Coblenz

## 31. Infanterie-Brigade.

Trier.

Kom.: **OM Wellmann**Adj.: **H v. Bönninghausen**

Jk 29  
Jk 69

[Fhr. I. R.] **OL aD**  
(U. Jk 16) **M aD**

Bez. Kom. I Trier, II Trier

## 16. Kavallerie-Brigade.

Trier.

Kom.: **Oberst Meemann**Adj.: **R Boehmer**

JägRzPf 7

(U. DR 9) **OM aD** † 11. 4. 17  
(U. Hk 11) **M aD**

JägRzPf 8

## 16. Feldartillerie-Brigade.

Trier.

Kom.: **OM Bedmann**Adj.: **H v. Treskow**

FkR 23

[R. 108. J. D.] **OL aD**  
(U. FkR 56) (R. J. R. 24) ~~X~~ 16. 3. 15 b. Jednorozec

FkR 44

## Beim Korps befinden sich:

**MOA 2**  
**Fest. MOA 7**  
**Fuß-AR 9**

Kom. d. Pion. VIII. AR  
m. Pz 8 u. Pz 30  
**EW 3**  
**Fest. Fernsprech-R 6**

**EW 3**  
**FzB 3**  
**ErA 8**



## IX. Armeekorps.

Mtona.

Rom.Gen.: **Ul v. Quast**  
 Chef des Gen.Stabes: Oberstlt **Sindow**  
 Generalstab:

[DB 6. U.] **Obz aD**  
 [R. 22. R.] **GM aD**

**M Auers v. Serrentkirchen** [R. d. Oberst aD  
 R(Ech)Rdos 30] **Oberst aD**  
 Chef d. GSt d. Gt XIII.  
**S Mende** [R.] Oberstlt aD, zul. im RSt  
 (R.W.) [R.] Oberstlt [GSt 33. 3D]  
**v. Platen** (Hartwig) [GSt 33. 3D]  
 Oberstlt im RSt (16. 3R)

Adjutantur:

**M Weßig** (U. 3R 172) [R. d. 3R 402]  
 Oberstlt aD † 23. 4. 22  
**R v. Behr** (U. 5R 15) [R. d. 5R 1]  
 M X. 2. 11. 18 b. Fergeug

Oberstlt 3D **Schüße**

Zugeteilt:

(U. 3R 28) [R. 168. 3Br] **GM aD**

Militär-Intendantur des Korps:

Intendant: Wirkl. Geh. Kr. Rat, DL d. L.

Int. u. Baurat: DL d. L. aD **Sorge**, Geh.  
Baurat, aDaD **Kessel** aD, zul. im RStOb. Int. Rat, S d. L. aD **Walthajar**,

Sanitätsamt des Korps:

R. Arzt: **Ul Dr Witte** **DBU aD****Ul Dr Lieschte**, **DBU aD**, zul. im RStR. St. Apoth. Dr **Giese** (Char. als  
DBU Apoth.) † 16. 10. 15R. Veter.: **RStB Ludewig** **GB aD**Int. Rat, S d. L. aD **Koch**, Geh. Kr. Rat, aD" " S d. L. aD **Vollbracht**, Geh.  
Kr. Rat, i. e. R." " S d. Ref. **Plate** i. e. R.,  
zul. im RSt" " L d. L. Dr **Böhme**, Min. Rat  
im RSt (RwM)Int. Assess., DL d. Ref. **Scheer**, Int.  
Rat, ausgesch." " L d. Ref. Dr **Lehmann**  
(Fritz) Int. Rat, ausgesch.Int. u. Baurat: Geh. Baurat, L d. L. aD  
**Goebel** aDGeh. u. Ob. Kr. Ger. Rat **Dassner** aDOb. Kr. Ger. Rat, DL d. L. aD **Niese**, aDKr. Ger. Rat, S d. Ref. aD **Schroeder**  
(Albert) (Rang eines Rates 4. Kl.)Ev. Milit. Ob. Pfarrer: **Ferling** **Roussst. Rat**  
i. e. R.Kath. Milit. Ob. Pfarrer **f. X. W**

## 17. Division.

Schwerin.

Rom.: **Ul v. Bauer****GL aD**

Generalstab:

**S v. Boß** [Chef d. GSt d. Gt d. GSt]  
Oberstlt aD

Adjutantur:

**S v. Coler** (U. 6FR) (6FR)  
M X. 27. 5. 15 b. Ponichow

Vorstand der Divisionsintendantur:

Int. Rat, L d. Ref. **Lemm** ausgesch.

Evangelischer Divisionspfarrer:

**Wessel** in Neumünster, aDDBU Dr **Alpstein** **GL aD**

Katholischer Divisionspfarrer:

Dr **Pawliidi**, in Mtona, i. e. R., zul.  
im RSt

Kriegsgerichtsräte:

**Leuthaus** (Rang eines Rates 4. Kl.)  
S d. Ref. aD, Geh. Kr. Ger. Rat, aD**Grümmacher** (Rang eines Rates 4. Kl.)  
S d. Ref., in Hamburg (St d.  
1. Dsman. Div.) † 3. 10. 18 in  
Gef. in DamaskusDr **Reuter**, S d. Ref., in Hamburg  
ausgesch.

Außerdem beim Groß. Medlenb.

Contingent:

Groß. Medlenb. Kr. Ger. Rat, S d. Ref.  
**Garthe** (IV. Kl. d. Hof-Rangord-  
nung) i. e. R.Ev. Div. Pfarrer, Groß. Medlenb.  
Kirchenrat **Floerke** aD

## 33. Infanterie-Brigade.

Altona.

Nom.: GM v. Lewinski  
 Adj.: S v. Sommerfeld  
 JNR 75  
 JNR 76

v. 20. 9. 14 b. Rampel X 21. 9. 14 in Chauvy  
 (U. GrNR 4) [Adj. d. DR 17. N.] M aD  
 Bez.Nom. I Bremen, Bremerhaven

## 34. Infanterie-Brigade (Großherzoglich Mecklenburgische).

Schwerin.

Nom.: GM v. Kracwel  
 Adj.: S v. Hesse

[Fhr. IV. NR] GbJ aD  
 (U. JNR 115) M aD

GrNR 89  
 JNR 90

1. Bez. d. 34. JBr (Großh. Mecklenb.)\*:  
 Bez.Nom. Rostock, Wismar

\*) 2. Bez. d. 34. JBr (Großh. Mecklenb.) (Bez.Nom. Schwerin, Neustrelitz, Waren) f. 17. JBr

## 81. Infanterie-Brigade.

Lübeck.

Nom.: GM v. Morgen  
 Adj.: S v. Brittwig u. Gaffron

[Fhr. XIV. NR] GbJ aD  
 (U. JNR 93) [Adj. d. Gf IV. NR] M aD

JNR 162  
 JNR 163

Bez.Nom. II Bremen, Lübeck

## 17. Kavallerie-Brigade (Großherzoglich Mecklenburgische).

Schwerin.

Nom.: GM Gr. v. Schimmelmann  
 Adj.: R v. Bredow  
 DR 17

GL aD  
 (U. NR 3) [Adj. d. Gf V. NR] M aD  
 DR 18

## 17. Feldartillerie-Brigade.

Schwerin.

Nom.: GM v. Ditsfurth  
 Adj.: S v. Strzemieczny  
 JNR 24  
 JNR 60  
 Großh. Mecklenb. Inv. Abt.

[Insp. d. Et. Insp. 16] GL aD + 6. 11. 24  
 [Gf d. Gf XXXIX. NR] Oberstlt aD  
 2. Bez. d. 34. JBr: Bez.Nom. Neu-  
 strelitz, Schwerin, Waren

## 18. Division.

Flensburg.

Nom.: GL v. Kluge

GL aD

Generalstab:

Adjutantur:

M v. Gellhorn [R. d. JNR 16] Oberst aD

M v. Fuchs (U. GrNR 7) X 4. 9. 14 b.  
 Marchais

Vorstand der Divisionsintendantur:  
 Int. Rat, L b. L. Kadler ausgesch.

v. Kauffberg (Rang eines Rates 4. Kl.)  
 DL b. L. aD, in Altona, ausgesch.  
 Bredow S b. L., in der Reichsmarine

Divisionsarzt:

GM Dr Graefner GL aD

Evangelische Divisionspfarrer:

Kriegsgerichtsräte:

Dr Nissom (Rang eines Rates 4. Kl.)  
 L b. L. aD, ausgesch.

Büttel in Schleswig, aD  
 Holtshusen in Rendsburg, i. e. R.  
 Busch in Altona, i. e. R.

**35. Infanterie-Brigade.**

Flensburg.

Kom.: **GM Sunaens**  
 Adj.: **S Gemoll**  
 JNR 84  
 JNR 86

GM 3D † 23. 2. 18  
 (U. JNR 88) M aD

Bez.-Kom. Flensburg, Schleswig

**36. Infanterie-Brigade.**

Rendsburg.

Kom.: **GM Fchr. v. Troschke**  
 Adj.: **S Schemmann**  
 JNR 31  
 JNR 85

[Rdt von Kragujevac] GL aD  
 (U. JNR 83) M aD

Bez.-Kom. Rendsburg, Stade

**18. Kavallerie-Brigade.**

Altona.

Kom.: **Oberst v. Prinz**  
 Adj.: **R v. Bonin**  
 JNR 15

(U. UR 15) [Fchr. 3. RBr] GM aD  
 (U. RR 2) [Adj. d. DR 6. U.] M aD

JNR 16

**18. Feldartillerie-Brigade.**

Altona.

Kom.: **GM Bloch v. Blottniß**  
 Adj.: **S Heydecker**  
 JNR 9

[R. 18. JD] GL X. 21. 3. 18 nordöstl. Templeurg-  
 le Guérard  
 (U. JNR 59) (JNR 9) X. 31. 7. 16 b. Vicourt  
 JNR 45

**Landwehr-Inspektion Altona.**

Altona.

Inspr.: **GL Dernen**  
 Adj.: **S Dreger**

[R. 33. RJB] GL aD  
 (U. JNR 85) (JNR 31) X. 16. 9. 14 b. Carlepont

Bez.-Kom. I Altona, II Altona, I Hamburg, II Hamburg, III Hamburg, Kiel,  
 Neumünster

**Beim Korps befanden sich:**

JägB 9  
 Fuß-NR 20

JB 9  
 TrN 9

**X. Armeekorps.**

Hannover.

Kom.Gen.: **ObJ v. Emmich**  
 Chef d. Gen.Stabes: **Oberst Fchr. v. der Wenge**

à la suite d. JNR 73 † 22. 12. 15  
 [R. 30. JD] GL aD

Generalstab:

Adjutantur:

M **Kirch** [Chef d. GSt d. DR 11. U.]  
 S **Krall** [GSt d. Beskidenkorps]  
 = **v. Stülpnagel** [Adj. d. GSt b. St d. GSt d. GSt d. JNR] Oberstl im  
 RS (RwM)

M **v. Berg** (U. JNR 76) [GArt.R. 5] Oberst aD  
 S **v. der Heyde** (U. JNR 75) M aD  
 † 19. 2. 19

Oberstl 3D **Soppe**

Zugeteilt:

(U. JNR 22) Oberst aD

Militär-Intendantur des Korps:  
 Intendant: Wirkl. Geh. Kr. Rat, DL aD  
**Hertrampf** (Rang eines Rates  
 1. Kl.) aD  
 Ob. Int. Rat, S aD **v. Worgitzh**, Wirkl.  
 Geh. Kr. Rat, Abt. Chef im KH  
 (KwM)  
 Int. Rat, DL d. Ref. **Vorchardt**, aus-  
 gesch.  
 = = S d. Ref. aD **Meyer** Inten-  
 dant im KH † 4. 10. 22  
 = = S d. Ref. **Cronenberg**, aus-  
 gesch.  
 Int. Assess., L d. Ref. Dr **Riemenschneider**,  
 Int. Rat, ausgesch.

Int. u. Baurat: Geh. Baurat, L d. L. aD  
**Zungeblodt** aD  
 = = = Geh. Baurat **Koch** aD

Sanitätsamt des Korps:  
 K. Arzt: GM Prof. Dr **Schumburg**, Mitgl.  
 d. Wissenschaftl. Senats d. Kaiser-  
 Wilhelms-Akad., DGM aD  
 DM Dr **Stahl** StM aD  
 K. St. Apoth. Dr **Paradeis** (Char. als  
 DSt. Apoth.) DSt. Apoth. im KH  
 (Wk V)  
 K. Veter.: KStV **Güntherberg**, GB aD  
 Geh. u. Ob. Kr. Ger. Rat, S d. L. aD  
 Dr **Medicus** aD † 27. 7. 21  
 Ob. Kr. Ger. Rat, DL d. L. aD **Kachru**  
 † 1. 3. 15  
 Kr. Ger. Rat, R d. Ref. **Philippi** (Rang  
 eines Rates 4. Kl.) i. e. K.  
 Ev. Milit. Ob. Pfarrer: Geh. Konfist. Rat  
**Zierach** aD  
 Kath. Milit. Ob. Pfarrer (zugl. f. d. VII.  
 u. IX. Kk): Dr **Widdendorf**, Geh.  
 Kämmerer Sr. Päpstl. Heiligkeit,  
 aD

## 19. Division.

Hannover.

Kom.: GM **Hofmann**

[Fhr. XXXVIII. Kk] GbJ † 28. 11. 18

Generalstab:

M v. **Dommes** [K. d. Jk 160] Oberstlt  
 aD

Adjutantur:

S **Grubdorf** (U. Jk 86) [K. d. Grk 6]  
 Oberstlt aD, zul. im KH

Vorstand der Divisionsintendantur:  
 Int. Rat, DL d. L. **Jensch** ausgesch.

v. **Schmidt gen. Phiseldack** L d. L. aD,  
 ausgesch.

Divisionsarzt:

DGM Dr **Albrecht** DGM aD

**Haffner** L d. Ref., in Oldenburg  
 (Jk 87) A. 25. 2. 16 an der Côte  
 du Poivre (Verdun)

Kriegsgerichtsräte:

**Fuhje** (Rang eines Rates 4. Kl.) DL  
 d. Ref. aD, Geh. Kr. Rat, Min. Rat  
 im KH (KwM)

Evangelischer Divisionspfarrer:  
**Hogge** in Oldenburg, i. e. K.

## 37. Infanterie-Brigade.

Oldenburg.

Kom.: GM v. **Scheliha**  
 Adj.: S v. **Priesdorf**

GM aD  
 (U. Grk 2) M aD

Jk 78  
 Jk 91

Bez. Kom. I Oldenburg, II Oldenburg

## 38. Infanterie-Brigade.

Hannover.

Kom.: GM v. **Oven**  
 Adj.: S v. **Waldow**

[Fhr. XXI. Kk] GbJ aD  
 (U. Grk 7) M aD

Jk 73  
 Jk 74

Bez. Kom. Lüneburg

**19. Kavallerie-Brigade.**

Hannover.

Kom.: Oberst **Fzhr. v. Zedlig u. Leipe** (U. 2. GDR) [Milit.Gouv. in Siedlce] GM aD  
 Adj.: R v. **Pelet-Marbonne** (U. GR 15) M aD  
 DR 19 UR 13

**19. Feldartillerie-Brigade.**

Odenburg.

Kom.: GM **Hegster** GL aD  
 Adj.: S v. **Düring** (U. FMR 22) M aD  
 FMR 26 FMR 62

**20. Division.**

Hannover.

Kom.: GL **Schmundt** [Div.Kom. in Lüttich] GL aD

Generalstab: M v. <b>Wiarda</b> [R. d. R(Sch)Rdos 38] <span style="float:right">S <b>Steinfopf</b> (U. FR 67) (RFR 224)</span> <span style="float:right">Oberst aD</span> <span style="float:right">M X. 27. 5. 15 b. Dolina</span>	Adjutantur: M X. 27. 5. 15 b. Dolina
---	---

Vorstand der Divisionsintendantur: Int.Rat, DL d. Ref. <b>Schneider</b> , ausgesch.	<b>Rauch</b> (Rang eines Rates 4. Kl.) L d. Ref. aD, i. e. R.
--	--

Divisionsarzt: GDR Dr <b>Glogau</b> <span style="float:right">GM aD</span>	<b>Bullinger</b> DL d. Ref., Heeresanwalt im <span style="float:right">RH (6. Div.)</span>
---	---

Kriegesgerichtsräte: <b>Schönborn</b> (Rang eines Rates 4. Kl.) L d. L. aD, ausgesch.	Evangelische Divisionspfarrer: <b>Gelpke</b> L d. Ref. aD † 10. 6. 14 in Braunschweig, i. e. R. <b>Fischer</b> in Braunschweig, i. e. R. <b>Sinemus</b> in Celle, ausgesch.
---	---

**39. Infanterie-Brigade.**

Hannover.

Kom.: GM **Fzhr. v. Plittwig** [Fzhr. XXXVIII. RR] GL aD  
 Adj.: S **Sartorius v. Bach** (U. FR 55) [Mil.Kabinett] Oberstlt aD  
 FR 79 Bez.Kom. Göttingen, Hildesheim  
 FR 164

**40. Infanterie-Brigade.**

Braunschweig.

Kom.: GM v. **Lindequist** [Fzhr. VII. RR] GL aD  
 Adj.: S v. **Nielschütz** (U. 3. GRzF) [Adj. d. Gf X. RR] M im RH (RwM)  
 FR 77 Bez.Kom. I Braunschweig  
 FR 92 II Braunschweig

**20. Kavallerie-Brigade.**

Hannover.

Kom.: GM v. **Unger** [Zusp. d. Deutschen St.Verwaltung in d. Dobrußja]  
GdR aD  
 Adj.: R **Hans Prinz von Ratibor und Corvey** (U. GDR) [Adj. d. Deutschen  
 Vertreters b. k. u. k. Milit.Gouv. d. Okkupationsgebietes in Lublin]  
M aD  
 DR 16

## 20. Feldartillerie-Brigade.

Hannover.

Kom.: GM (Wentzher) 19. 6. 14 zD [Rdt d. Tr.üb. Plazes Beverloo] GL aD  
 Oberst Küstow vom FNR 81 [R. 224. zD] GL aD  
 Adj.: S Frhr. v. Bradel (U. 2. GFNR) M aD  
 FNR 10 | FNR 46

## Landwehr-Inspektion Hannover.

Hannover.

Insp.: GM Weese [R. 202. zD] GL aD  
 Adj.: S Frhr. v. Holzhausen (U. JägB 7) [Adj. d. DK 3. N.] M aD  
 Bez.Kom. Aurich, Celle, Hameln, I Hannover, II Hannover, Lingen, Nienburg  
 a. d. Weser, Osnabrück

## Beim Korps befauden sich:

JägB 10 | TB 6  
 PB 10 | TRA 10

## XI. Armeekorps.

Cassel.

Kom.Gen.: GL v. Plüskow 10. 5. 17 à la suite d. GGrM 1 [Kom.Gen. d.  
 VIII. AK] GbJ aD † 26. 3. 26  
 Chef d. Gen.Stabes: Oberst v. Sauerzweig (Rang eines Brig.Kom.) [Chef  
 d. GSt 18. N.] GL aD

## Generalstab:

M v. Brandenstein [Verbindungs-Offi-  
 zier d. verbündeten Streitkräfte  
 b. rumänischen DB] GL aD, zul.  
 im KH  
 S v. Bahlkampf [St d. Chefs d. GGB I]  
 M aD

## Adjutantur:

M Heuser (U. JNR 82) [R. d. VdStJNR 42]  
 Oberstlt aD † 30. 4. 22  
 = v. Bloedan (U. FNR 55)  
 [R. d. FNR 601] Oberstlt aD  
 † 16. 8. 21

## Zugeteilt:

M zD v. Rommel

(U. JNR 171) Oberst aD

## Militär-Intendantur des Korps:

Intendant: Wirkl. Geh. Kr. Rat, S d. L.  
 aD Brünnig aD  
 Ob. Int. Rat: Geh. Kr. Rat, DL d. L. aD  
 Seyne ausgesch. † 3. 10. 24  
 Int. Rat, S d. L. aD Gnd, Geh. Kr. Rat,  
 ausgesch.  
 = = S d. Ref. aD Krüger  
 (Friedrich) ausgesch.  
 = = DL aD Schmidt, Ob. Int. Rat,  
 i. e. N.  
 = = S d. Ref. Sauer aD  
 = = S d. Ref. Zeldern ausgesch.  
 Int. Assess., L. d. Ref. Möller, Int. Rat,  
 ausgesch.

## Sanitätsamt des Korps:

R. Arzt: GM Dr Brugger DGM aD  
 DM Dr Deuter StM aD  
 R. StApoth. Glinnemeier (Char. als  
 DStApoth.) DStApoth. aD, zul.  
 im KH  
 R. Veter.: RStB Bächstädt GB aD

Geh. u. Ob. Kr. Rat, S d. L. aD  
 Bormann aD  
 Ob. Kr. Ger. Rat, DL d. L. aD Plak  
 (Rang eines Rates 3. Kl.) aD  
 Kr. Ger. Rat, S d. Ref. aD Schröder  
 (Karl) (Rang eines Rates 4. Kl.)  
 † 17. 11. 14

Int. u. Baurat, DL d. L. aD Stahr, Geh.  
 Baurat, aD  
 = = = DL d. L. aD Venda, Ob.  
 Reg. Baurat im KH  
 (RNR III)

Geb. Milit. Ob. Pfarrer: Konfist. Rat  
 L. d. Ref. aD Dr Trepte, Geh.  
 Konfist. Rat, aD  
 Kath. Milit. Ob. Pfarrer: f. XVIII. AK

## 22. Division.

Cassel.

Kom.: **GM Frhr. v. Freitag-Loringhoven** [Gen.Quartiermeister West] **ObSt aD**  
† 19. 10. 24

Generalstab:

§ **Caracciola-Delbrück** [Chef d. GSt d. Gt 54] **Oberstlt aD**

Adjutantur:

§ **v. Stosch** (II. GrN 8) [R. d. JN 188] **Oberstlt aD**

Vorstand der Divisionsintendantur:  
Int.Assess., DL d. Ref. **Nacholz**, Int.  
Rat, ausgefch.

Dr **Böbling** DL d. L. aD, ausgefch.  
**Zulauf** DL d. Ref. aD, ausgefch.

Divisionsarzt:

**GM Dr Altgelt** von d. 11. Div.,  
GM aD  
= Dr **(Soenow)** 19. 6. 14 **Abfch.**,  
GM aD

Evangelischer Divisionspfarrer:

**Vincent** in Meiningen, i. e. R.

Katholischer Divisionspfarrer:

**Wagner** † 28. 9. 20

Kriegsgerichtsräte:

Dr **Rumler** (Rang eines Rates 4 Kl.)  
R. B. § d. Ref., ausgefch.

## 43. Infanterie-Brigade.

Cassel.

Kom.: **GM (v. Lenzer)**  
= **v. Hülsen**  
Adj.: § **von Dobbeler**  
JN 82  
JN 83

f. Ldw.-Inspr. **Breslau**  
vom 4. GrNzF [R. 19. JN] **ObSt aD**, zul. im RSt  
(II. JN 27) [Adj. 42. JN] **W aD**  
Bez.Kom. **Krolsen**, I **Cassel**

## 44. Infanterie-Brigade.

Cassel.

Kom.: **GM Nordbeck**  
Adj.: § **Seim** (II. JN 37) [Adj. d. Gt XXXX. RSt] **Oberstlt im RSt** (9. JN)  
JN 32  
JN 167

Bez.Kom. II **Cassel**

## 22. Kavallerie-Brigade.

Cassel.

Kom.: **Oberst v. Wurmb**  
Adj.: R (v. **Wiedede**)  
= **v. Gökler**  
DN 5

(II. UN 16) [R. 5. RSt] **GM aD**  
(II. UN 1) f. JägRzPf 6  
(II. RN 3) von der 1. RBr [Adj. d. Rdt **Kragujevac**]  
§N 14

## 22. Feldartillerie-Brigade.

Cassel.

Kom.: **GM Cronau**  
Adj.: § **Scherich**  
JNR 11

[R. 86. JN] **GM aD**  
(II. JNR 3) **W aD**

JNR 47

## 38. Division.

Erfurt.

Kom.: **GM Wagner**

[R. 121. JN] **ObSt aD** † 28. 12. 23

Generalstab:

**W Soenow** [D. Chef d. GSt d. JSt  
zuget.] **Oberst aD**

Adjutantur:

**R v. Einem** (II. RN 4) [R. d. RN 6] **Oberstlt aD**

Vorstand der Divisionsintendantur: **Wahle** (Rang eines Rates 4. Kl.)  
 Int. Rat, L d. L. **Trampen** ausgesch. L d. L. aD, i. e. R.  
 Divisionsarzt: **Lucas** (Rang eines Rates 4. Kl.) R. B.  
 D L d. L. aD, ausgesch.  
 GDN Dr **Brecht**, Herzogl. Sachsen-  
 Coburg-Gothaischer Geh. Med. Rat Evangelischer Divisionspfarrer:  
 GN aD **v. Stofsch** i. e. R.  
 Kriegsgerichtsräte:  
**Bramm** (Rang eines Rates 4. Kl.)  
 S d. L., i. e. R.

## 76. Infanterie-Brigade.

Erfurt.

Kom.: GM **v. Versen** [R. 14. JZ] X 16. 9. 17 b. St. Gobert  
 Adj.: S **v. Wigendorff** (U. GrR 89) [Adj. d. Gf VIII. AR] Oberstlt im RR  
 (17. JR)

JR 71  
JR 95

Bez. Kom. Gotha, Sondershausen

## 83. Infanterie-Brigade.

Erfurt.

Kom.: GM **Frhr. v. Hanstein** [R. 14. RD] GN aD † 26. 4. 22  
 Adj.: S **v. Heinemann** (U. JR 36) (JR 184) v. 18. 8. 17 b. Westroosebeke  
 X 23. 9. 17 im Feldlag. 300

JR 94  
JR 96

Bez. Kom. Gera

## 38. Kavallerie-Brigade.

Erfurt.

Kom.: GM **Weinschend** [R. 21. JZ] GN aD  
 Adj.: R **v. Schwerin** (U. UR 10) [GSt 3. GJZ] M im RR (9. RR)  
 JägRzPf 2 JägRzPf 6

## 38. Feldartillerie-Brigade.

Erfurt.

Kom.: GM **Krahmer** [Art. R. 6] GN aD  
 Adj.: S **Mertens** (U. JAR 34) (JAR 204) X 20. 9. 18 b. Espéy  
 JAR 19 JAR 55

## Landwehr-Inspektion Erfurt.

Erfurt.

Inspr.: GM **v. Mühlensfels** [R. 25. LD] GN aD  
 Adj.: S **Plewig** (U. JR 155) M im RR (RivM)  
 Bez. Kom. Eisenach, Erfurt, Hersfeld, Marburg, Meiningen, Mühlhausen i. Th.,  
 Weimar

## Beim Korps befanden sich:

JägB 11  
Fuß-AR 18PB 11  
TrM 11

Ziv. Haus in Carlshausen



## XIV. Armee k o r p s.

Karlsruhe.

Kom.Gen.: GdJ **Fehr. v. Hoiningen gen. Huene**, à la suite d. GrR 109 [Gouv. von Antwerpen] GdJ aD † 11. 3. 24  
 Chef d. Gen.Stabes: Oberstlt **v. Brandtisch** [R. 86. 3D] GM aD † 1. 2. 24

**Generalstab:**

**M v. Lettow-Vorbed** [R. d. 3R 85] Oberst A. 21. 3. 18 b. Roussou  
**H Thümmel** [Chef d. GSt d. Chefs d. Feldkraftfahrwesens] Oberstlt aD, zul. im RH  
 = **v. Sydow** [GSt 236. 3D] M aD

**Adjutantur:**

**M v. Hertell** (U. JägB 5) [R. d. 3R 393] Oberst aD  
 = **v. Schlebrügge** (U. RH 6) [R. d. 23R 94] Oberst aD

**Kommandiert zur Dienstleistung:**

**H Fischer** (U. 3R 138) f. zuget. d. GrGSt

**Zugeteilt:**

Oberstlt 3D **Melchior** (U. 3R 114) Oberst aD

**Militär-Intendantur des Korps:**

Intendant: Geh.Rr.Kat, DL d. L. aD  
**Schmidt**, Wirkl. Geh.Rr.Kat, i. e. R.  
 Ob.Int.Kat: Geh.Rr.Kat, L d. L. aD  
**Malm**  
 Int.Kat: Geh.Rr.Kat, S. d. L. aD **Feez**  
 = = L d. L. aD **Mündch**, ausgefch.  
 = = DL d. Ref. aD **Debus**, Ob. Int.Kat, ausgefch.  
 = = L d. L. aD **Walthert**, ausgefch.  
 Int.Assess., L d. Ref. **Sinz**, Int.Kat, ausgefch.

MA Dr **v. Henesse** StA aD  
 R.StApoth. **Sigwalt** (Char. als DStApoth.) aD  
 R.Veter.: RStB **Scholz**, GB † 19. 6. 22, zul. im RH  
 Geh.u.Ob.Rr.Ger.Kat, DL d. L. aD  
**Schubert** † 9. 3. 21  
 Ob.Rr.Ger.Kat, R. B. DL d. Ref. aD  
**Sator** i. e. R.  
 Rr.Ger.Kat, S d. L. aD **Grauert** (Rang eines Rates 4. Kl.) Ob.Rr.Ger. Rat, ausgefch.  
 Ev.Milit.Ob.Pfarrer: Groß.Wad.Kirchenrat **Schloemann**, Geh.Kirchenrat, aD  
 Kath.Milit.Ob.Pfarrer: f. XV. RH

Int.u.Baurat **Stabel** aD  
 = = " R. W. L d. L. aD **Schlitte**, ausgefch.

**Sanitätsamt des Korps:**

R.Arzt: MA Dr **Müller** DMA aD

### 28. Division.

Karlsruhe.

Kom.: GL **v. Kehler** [R. 84. 3D] GdJ aD

**Generalstab:**

**M (Fehr. v. Coburg)** f. GrGSt  
 = **v. Henning auf Schönhoff** v. GrGSt  
 [D. DR d. HGr Scholz zuget.] Oberst im RH (Adtr Königsberg i. Pr.)

**Adjutantur:**

**M Tiede** (U. 3R 54) [R. d. 3R 116] Oberst aD

**Vorstand der Divisionsintendantur:**

Int.Assess., L d. Ref. **Fabricius**, Int. Rat, ausgefch.

**Divisionsarzt:**

DMA Dr **Schürmann** GL aD † 10. 3. 20

Ehren-Rangliste der deutschen Armee.

Kriegsgerichtsräte:  
**Sorhler** (Rang eines Rates 4. Kl.)  
 S d. L., i. e. R.  
**Dr Weng** O L d. L. a D, ausgesch.  
**Dieß** L d. L., in Rastatt, ausgesch.

Evangelischer Divisionspfarrer:  
**Neller** in Rastatt † 14. 10. 18 im  
 Feldlaz.

Katholische Divisionspfarrer:  
**Dr Holzmann** a D  
**Palm** in Rastatt, ausgesch.  
**Stump** i. e. R.

### 55. Infanterie-Brigade.

Karlsruhe.

Kom.: **WM Ritter u. Edler v. Detinger**  
 Adj.: **S v. Bonin**

[Fhr. IX. AR] GbJ a D  
 (U. GJägB) [Adj. d. Gf 62] M a D

GrR 109

Bez.Kom. Mannheim

GrR 110

### 56. Infanterie-Brigade.

Rastatt.

Kom.: **WM Freyer**  
 Adj.: **S Freitag**

[R. 4. J D] G L a D  
 (U. GrR 110) M a D

FR 40

Bez.Kom. Rastatt

FR 111

### 28. Kavallerie-Brigade.

Karlsruhe.

Kom.: **Oberst v. Selchow**  
 Adj.: **R v. Arnim**

(U. GR 15) [R. 9. R D] G L a D  
 (U. R Gb C) [Adj. 6. R D] M a D

DR 20

DR 21

### 28. Feldartillerie-Brigade.

Karlsruhe.

Kom.: **WM Fabarius**  
 Adj.: **S Benary**

[R. 82. R D] X 30. 11. 15 in russ. Gef. in Sernili  
 (U. F AR 39) M im R G (Rw M)

F AR 14

F AR 50

### Landwehr-Inspektion Karlsruhe.

Karlsruhe.

Inspr.: **GL v. Sieg**  
 Adj.: **S Baader**

[R. 25. R J Br] GbJ a D  
 (U. J R 114) [Adj. d. DR 7. U.] M a D

Bez.Kom. Bruchsal, Donaueschingen, Freiburg, Heidelberg, Karlsruhe, Lörrach,  
 Mosbach, Pforsheim

### 29. Division.

Freiburg in Baden.

Kom.: **GL Isbert**

GbJ a D

Generalstab:

**M Helfrig** [D Du d. Gen. Gouv. in  
 Belgien] WM a D, zul. im R G  
**S (Hofmann)** f. 3. Jng. Inspr.

Adjutantur:

**M v. Schmeling** (U. J R 94) [R. d.  
 R J R 110] Oberstlt a D

Vorstand der Divisionsintendantur:  
Int.Rat. DL d. L. **Vinnebach**, ausgesch.

Divisionsarzt:  
GM Dr **Sahn** (b. d. Et.Insp. 15)  
† 25. 6. 17 in Heidelberg

Kriegsgerichtsräte:  
Waltherr (Rang eines Rates 4. Kl.)  
Bolten R. B. S d. L. aD, i. e. R.  
(Rang eines Rates 4. Kl.)  
S d. L., ausgesch.

**Hörster** (Rang eines Rates 4. Kl.)  
S d. L. aD, in Mülhausen i. E.,  
i. e. R.

**Elbs** DL d. L., ausgesch.  
Evangelische Divisionspfarrer:

**Schäfer** i. e. R.  
**Horning**, in Mülhausen i. E., i. e. R.

Katholische Divisionspfarrer:  
**Wächter**, Geh. Kämmerer Sr. Päpfl.  
Heiligkeit, i. e. R.  
in Konstanz, aD  
**Heusch**  
**Meier** in Mülhausen i. E., i. e. R.

**57. Infanterie-Brigade.**

Freiburg in Baden.

Kom.: GM **v. Trotta** gen. **Treyden** [Insp. d. Et.Insp. 17] GL aD  
Adj.: S **John** v. **Freyend** (U. GrR 11) M aD  
IR 113  
IR 114 Bez.Kom. Stockach

**58. Infanterie-Brigade.**

Mülhausen i. E.

Kom.: GM **Stenger** GL aD  
Adj.: S **Frölich** (U. IR 66) (RIR 250) X 15. 2. 20 in russ. Gef. in Dmsk  
IR 112 Bez.Kom. I Mülhausen i. E.  
IR 142 II Mülhausen i. E.

**84. Infanterie-Brigade.**

Lafr.

Kom.: GM **v. Roschembahr** X 9. 8. 14 b. Mülhausen i. E.  
Adj.: S **v. Heinccius** (U. IR 153) M aD  
IR 169  
IR 170 Bez.Kom. Dffenburg

**29. Kavallerie-Brigade.**

Mülhausen i. E.

Kom.: Oberst **v. Graevenig** (U. DR 5) [Mil. Distrikts-Rdt in Rumänien] GL aD  
Adj.: R **Mezger** (U. DR 14) [Adj. 7. RD] M aD  
DR 22 Jägerzpf 5

**29. Feldartillerie-Brigade.**

Freiburg in Baden.

Kom.: m. d. Führ. beauftr.: Oberst **Samann** (U. FAR 38) [R. 8. JD] GL aD  
Adj.: S **v. Hartwig** (U. FAR 60) M aD  
FAR 30 FAR 76

**Beim Korps befanden sich:**

Fuß-AR 14  
BR 14  
LR 4  
LR 4  
TrM 14

Außerdem:

FAR 66 (abkommandiert i. b. Bereich XV. AR [39. FAR])

## XV. Armeekorps.

Straßburg i. E.

Kom.Gen.: GdJ **v. Deimling** 25. 5. 17 Chef d. JN 132, GdJ aD  
 Chef d. Gen.Stabes: Oberst (**Gr. v. Waldersee**) f. GrK 7  
 Oberstlt **Wild** vom JN 56 [N. 20. JBr] GM aD

Generalstab:

**M Meister** [N. d. 60. LJBzr] GM aD  
**N. W. S Fischer** | Chef d. GSt d. Gt  
 IV. NK | Oberstlt im NK (13. JN)  
**S v. Kalm** | GSt XXIV. NK | Oberstlt  
 aD

Adjutantur:

**M Wasserfall** (N. JN 165) [N. d. JN 31]  
 Oberst aD  
 = **Reincke** (N. JN 30) [N. d. JN 84]  
 Oberst im NK (5. NK)

Kommandiert zur Dienstleistung:

**S Starke**

(N. JN 69) f. zuget. d. GrGSt

Zugeteilt:

Oberstlt **J D Referstein**

(N. JN 36) Oberst aD

Militär-Intendantur des Korps:

Intendant: Wirkl. Geh. Kr. Rat, S d. L.  
 aD **v. Seebach** aD  
 Ob. Int. Rat: Geh. Kr. Rat, S d. L. aD  
**Marcard** aD  
 Int. Rat, L d. L. **Worbs** ausgefch.  
 = = DL aD **v. Stojentin** ausgefch.  
 = = DL d. L. **Schaffer** aD  
 = = S d. Ref. Dr **Schret** ausgefch.  
 = = L d. L. Dr **Laube** ausgefch.  
 Int. Assess., DL d. Ref. **Nitschte**, Int. Rat,  
 ausgefch.  
 = = L d. Ref. **Mobemann** aus-  
 gefch.  
 Int. u. Baurat: Geh. Baurat, S d. L. aD  
**Saigge** aD  
 = = = **Breifig** i. e. K.

Sanitätsamt des Korps:

K. Arzt: GM Dr **Brandt** DGM aD  
 DM Dr **Wolff** StM aD † 23. 3. 20  
 K. StMpoth. Dr **Crato** (Char. als  
 DStMpoth.) aD  
 K. Veter.: KStW **Wilden** GDB † 4. 4. 19  
 Ob. Kr. Ger. Rat, DL d. L. aD **Stud**  
 † 12. 12. 21  
 = = = = S d. L. aD Dr **Dachn**  
 (Rang eines Rates 4. Kl.) i. e. K.  
 Kr. Ger. Rat, S d. Ref. **Jorus** ausgefch.  
 Ev. Milit. Ob. Pfarrer: Konfist. Rat  
**Walther** Geh. Konfist. Rat, aD  
 Kath. Milit. Ob. Pfarrer (zugl. f. d.  
 XIV. NK): **Wilhelm**, Hausprälat  
 Sr. Päpstl. Heiligkeit, aD

## 30. Division.

Straßburg i. E.

Kom.: GdL **v. Eben**

[DB d. N. Abt. A] GdJ aD † 30. 6. 24

Generalstab:

**M Fehr. v. Kettelbladt** [N. d. DK 22]  
 Oberst aD

Adjutantur:

**M Bethde** (N. JN 38) [N. d. JN 99]  
 Oberst aD

Vorstand der Divisionsintendantur:

Int. Assess., DL d. Ref. **v. Chrismar**  
 Ob. Reg. Rat im NK (WB VI)

**v. Jan** DL d. Ref. aD, Heeresanwalt  
 im NK (6. Div.)

Divisionsarzt:

GM Dr **Nidel** GM aD

Evangelische Divisionspfarrer:

Lizent. **Duhm** i. e. K.  
**Stredenbach** L d. Ref. aD, aD  
**Höpfner** i. e. K.

Kriegsgerichtsräte:

**Beder** (Rang eines Rates 4. Kl.)  
 K d. L. aD  
 Dr **Osiander** (Rang eines Rates 4. Kl.)  
 S d. Ref., i. e. K.

Katholische Divisionspfarrer:

Dr **Paulus** (Garn. Pfarrer in Brüssel)  
 † 9. 8. 16 in Brüssel  
**Booz** i. e. K.

**60. Infanterie-Brigade.**

Straßburg i. E.

Kom.: **GM v. Altrod**

[R. 28. RD] GdM aD

Adj.: **H Petri**

(U. JR 15) Oberstlt im RH (RwM)

JR 99

JR 143

**85. Infanterie-Brigade.**

Straßburg i. E.

Kom.: **GM Ludendorff**, 1. 6. 17 à la suite d. JR 39, 1. 11. 17 Chef dieses Rgtz.

[Erster General-Quartiermeister] GdJ aD

Adj.: **H v. Gurekty-Cornitz** (U. JR 92) [D. Et. Insp. 4. K. zuget.] Oberstlt aD

JR 136

Sächf. JR 105

**30. Kavallerie-Brigade.**

Straßburg i. E.

Kom.: **GM v. Zieten**

[R. 17. RD] † 17. 12. 16 in Danzig

Adj.: **R Rolte**

(U. DR 5) M im RH (St 3. RD)

DR 15

HR 9

**30. Feldartillerie-Brigade.**

Straßburg i. E.

Kom.: **GM Kühne**

(Fhr. XI. RR) GdM aD

Adj.: **H Wjert**

(U. FJR 21) M aD

FJR 51

FJR 84

**Landwehr-Inspektion Straßburg i. E.**

Straßburg i. E.

Insp.: **GL v. Hopffgarten gen. Feidler**

[R. 60. RJR] GL aD

Adj.: **H v. Carnap**

(U. JR 68) M aD

Bez. Kom. Colmar, Molsheim, Schlettstadt, Straßburg.

**39. Division.**

Colmar i. E.

Kom.: **R. W. GL Fhr. v. Watter**

[Fhr. XIII. (R. W.) RR] GdJ aD

Generalstab:

Adjutantur:

M **Fhr. v. Bernewig** [DDu d. DR  
10. U.] Oberst aDM **Mannkopf** (U. JR 167) [R. d.  
JR 368] Oberst aDVorstand der Divisionsintendantur:  
Int. Rat, H d. Ref. **Hilmann**, Ob. Reg.  
Rat im RH (WB V)**Heder** (Rang eines Rates 4. Kl.)  
DL d. L. aD, i. e. R.  
**Vemmert** R. W. DL d. L. aD (St d. stv.  
61. JR) † 11. 10. 18 in Straß-  
burg i. E.

Divisionsarzt:

GdM Dr **Hildemann** GM aD

Evangelische Divisionspfarrer:

Kriegsgerichtsräte:  
**Gerstenberg** (Rang eines Rates 4. Kl.)  
DL d. L. aD, in Straßburg i. E.,  
ausgesch.**Schück** aD  
**Haupt** in Neubreisach, i. e. R.

Katholischer Divisionspfarrer:

**Grégoire** † 18. 2. 21

## 61. Infanterie-Brigade.

Straßburg i. E.

Kom.: GM v. Frankenberg u. Ludwigsdorf

GM aD † 30. 8. 21

Adj.: S Gottschall

(U. JNR 135) M im RH (RM)

JNR 132

W. JNR 126

## 82. Infanterie-Brigade.

Colmar i. E.

Kom.: GM (Bald)

f. Insp. d. Feld-Telegr.

Sommerfeld

von der Armee [R. 229, JBr] GM aD

Adj.: S Lebens

(U. JNR 116) S aD

JNR 171

JNR 172

## 39. Kavallerie-Brigade.

Colmar i. E.

Kom.: GM Frhr. v. Stranc

[Insp. d. St. Insp. 11. U.] GM aD

Adj.: R Frhr. v. Frydag

(U. DR 19) [Adj. d. St 65] M im RH (15. RN)

DR 14

Jägerzpf 3

## 39. Feldartillerie-Brigade.

Colmar i. E.

Kom.: GM Erthropel

GM aD † 8. 12. 24

Adj.: S Aleemann

(U. JNR 30) [Adj. d. DR d. U. Abt. B.] M aD

JNR 66 (abkommandiert aus d. Be- JNR 80  
reich XIV. RN)

## Beim Corps befinden sich:

JägB 8

Fuß-RN 10

Fest. Fernsprech-R 4

JägB 14

Fuß-RN 13

FIB 4

Fest. MGW 9

Kom. d. Pion. XV. RN

TrM 15

Fest. MGW 10

m. PB 15 u. PB 19

## XVI. Armee-corps.

Meh.

Kom. Gen.: GdJ v. Mudra, 3. 8. 18 à la suite d. JNR 145 [DB 17. U.] GdJ aD  
Chef d. Gen. Stabes: Oberst v. Vorries [R. 48. LD] GM aD

Generalstab:

Adjutantur:

M Frhr. v. Eisebeck [Chef d. GSt d.  
Gouv. von Meh.] GM im RH  
(JFr. III)M Schulz (U. JNR 117) [R. d. JNR 84]  
Oberst aDS v. Wähnig [GSt d. Rdtz von Neval]  
Oberst aD= Poetter (U. JNR 38) [D. DR 3. U.  
zuget.] Oberst im RH (Rdtz  
Füterbog)R. W. S Roethe [Chef d. GSt d. St 68]  
M aD

## Kommandiert zur Dienstleistung:

S Lübbe

(U. JNR 84) f. zuget. d. GrGSt

Oberst aD Mayet

## Zugeteilt:

(U. JNR 37) Oberst aD

Militär-Intendantur des Korps:

Intendant: Geh. Kr. Rat, S d. L. aD  
**Ligmann** (Feldintendant XVI. AK)  
 † 1. 10. 14 in Mek  
 Ob. Int. Rat, DL d. L. aD **Zahn**, Wirfl.  
 Geh. Kr. Rat, Min. Rat im KH  
 (KwM)  
 Int. Rat, S d. L. aD **Neubauer**, Geh.  
 Kr. Rat, Intendant im KH  
 (Grf I)  
 = = DL d. L. **Müller** (Willy) aus-  
 gesch.  
 = = S d. L. aD **Düvel** ausgesch.  
 = = DL aD **Siehr**, Intendant im  
 KH (WR VI)  
 = = S d. Ref. **Hoffmann** ausgesch.  
 † 19. 2. 20  
 Int. Assess., L d. Ref. **Wachmann**, Int.  
 Rat, ausgesch.  
 Int. u. Baurat: Geh. Baurat, DL d. L. aD  
**Gabe** aD  
 = = = **Stürmer** Ob. Reg. Bau-  
 rat im KH (WBD III)

Sanitätsamt des Korps:

K. Arzt: GN Dr **Voedh** DGN aD  
 GN (Dr **Busch**) f. 3R 67  
 = Dr **Denzel** vom 3AK 34, StM aD  
 K. St. Apoth. Dr **Dreus** (Char. als  
 DSt. Apoth.) aD  
 K. Veter.: KStV **Becker** GN aD  
 Ob. Kr. Ger. Rat, DL d. L. aD **Selle**  
 i. e. R.  
 = = = = DL d. L. aD **Bergmann**  
 aD  
 Kr. Ger. Rat **Belhagen** (Rang eines  
 Rates 4. Kl.) Ob. Kr. Ger. Rat (beim  
 DK d. A. Abt. Guede) † 4. 5. 16  
 in Müllheim (Baden)  
 Ev. Milit. Ob. Pfarrer: Konfist. Rat **Luet-**  
**johann** Geh. Konfist. Rat, aD  
 Kath. Milit. Ob. Pfarrer (zugl. f. d.  
 XXI. AK): **Neumann** i. e. R.

33. Division.

Mek.

Kom.: GN **Reigenstein**

GN aD

Generalstab:

Adjutantur:

M **Ludwig** [Chef d. GSt d. Gf XXI. AK]  
 GM im KH (Inspr. d. Pion. u.  
 d. Fest.)

K v. **Löbbecke** (U. UR 15) [R. d. 3R 56]  
 Oberst aD, zul. im KH

Vorstand der Divisionsintendantur:

Evangelische Divisionspfarrer:

Int. Rat, DL d. Ref. **Siebert** ausgesch.

**Richtmann** aD  
**v. Schneidmesser** in Diedenhofen, aD  
**Beste** aD

Divisionsarzt:

DGN Dr **Drenkhahn** GN aD

Katholische Divisionspfarrer:

Kriegsgerichtsräte:  
**Silbereisen** DL d. Ref. aD, aD  
**Dr Köhler** L d. Ref., ausgesch.  
**Schuler** R. S. DL d. Ref., ausgesch.  
**Umbach** L d. Ref. (3R 57) DL d. R.,  
 v. 19. 6. 16 b. Swidnick X. 13. 7. 16  
 in Brest-Litowsk

**Biętarcki** aD  
**Dr Langhacuser** ausgesch.  
**Dümbelfeld** in Diedenhofen, aD  
**Simon** ausgesch.

66. Infanterie-Brigade.

Mek.

Kom.: GN **Bausch**  
 Adj.: S **Roesje**  
 3R 98

[R. 33. RD] GbJ aD † 23. 9. 23  
 (U. 3R 164) Oberstlt im KH (St 2. Div.)  
 3R 130

67. Infanterie-Brigade.

Mek.

Kom.: GN **Brosius**  
 Adj.: S **Schlitz**  
 3R 135

[R. 77. RD] GN aD † 26. 8. 20  
 (U. 3R 131) M aD

3R 144

## 33. Kavallerie-Brigade.

Reg.

Kom.: GM v. Egel

Adj.: R Krug

DR 9

[Fhr. XVIII. AR] GL aD  
(U. UR 11) [Adj. d. Gf XVIII. AR] M aD

| DR 13

## 33. Feldartillerie-Brigade.

Reg.

Kom.: GM Merling

Adj.: S v. Kaulka

FAR 33

[R. d. Mun. Kol. u. Trains XXV. AR] GL aD  
(U. FAR 27) M aD

FAR 34

## Landwehr-Inspektion Reg.

Reg.

Zusp.: GM Rehbach

Adj.: S Brodersen

Bez. Kom. Diedenhofen, Reg., Saarlouis.

[R. 66. RZBr] GL aD † 11. 1. 17  
(U. FR 173) (RZR 227) v. 24. 2. 15 X 1. 3. 15 in  
Warschau

## 34. Division.

Reg.

Kom.: GL v. Heinemann

[Gouv. von Liban] GbJ aD

Generalstab:

R. W. S v. Greiff [Chef d. GSt d. Gf  
XXV. AR] Oberst im RSt (13. FR)

Adjutantur:

M v. Belov (U. GGR 2) [R. d.  
RGrFR 3] Oberst aDVorstand der Divisionsintendantur:  
Int. Rat, L d. Ref. Zahn ausgefch.Dr Schwenzner, L d. Ref. (FR 23)  
X 25. 9. 15 b. Neubille

Divisionsarzt:

GM Dr Schneider GM aD

Evangelische Divisionspfarrer:

Scheibe i. e. R.  
Buz i. e. R.  
v. Kaltenborn-Stachau in St. Avoild,  
aD

Kriegsgerichtsräte:

Seim (Rang eines Rates 4. Kl.) L d. L.  
aD, i. e. R.

Katholische Divisionspfarrer:

Schittly in Saarlouis, i. e. R.  
Tennie Milit. Ob. Pfarrer, ausgefch.  
Dietrich in St. Avoild, i. e. R.Nehmeyer L d. Ref., ausgefch.  
Dr Nobel R. S. L d. Ref., ausgefch.

## 68. Infanterie-Brigade.

Reg.

Kom.: GM v. Estorff

Adj.: S Charifius

FR 67

[Fhr. d. Gf 60] GL aD  
(U. FR 39) (RGrFR 4) X 21. 8. 17 in Mureville

| FR 145

## 86. Infanterie-Brigade.

Saarlouis.

Kom.: GM Miesitzschek v. Wischkau

Adj.: S Klüpper

FR 30

† 30. 1. 17  
(U. FR 81) [Adj. d. Gouv. von Desel, Moon u. Dagoe]  
M aD, zul. im 1. GRzR

| FR 173



**34. Kavallerie-Brigade.**

St. Avold.

Kom.: GM v. Zsemann  
 Adj.: R Hesterberg  
 NR 14

(R. 5. RD) GR aD  
 (U. NR 13) [GSt d. Gt VI. AR] Oberstlt aD  
 JägRzPf 12

**45. Kavallerie-Brigade.**

Saarlouis.

Kom.: R. W. GM v. Hofader  
 Adj.: R v. Bitter  
 NR 13

[Fhr. d. Gt 51] GR aD  
 (U. NR 15) [GSt d. Div. Ndos 302] M aD  
 JägRzPf 13

**34. Feldartillerie-Brigade.**

St. Avold.

Kom.: GM v. Müller  
 Adj.: S v. Massow  
 FNR 69

[Fhr. d. Gt 54] GR aD  
 (U. FNR 18) [Adj. d. Gt XXIV. AR] M aD  
 FNR 70

**Beim Korps befanden sich:**

MGR 6  
 Fest. MGR 11 bis 15  
 Fuß-AR 8  
 E. Fuß-AR 12

Fuß-AR 16	Fest. Fernspr. R 3
Kom. d. Pion. XVI. AR	Tr 16
m. PB 16 u. PB 20	

**Zugeteilt:** Bayer. 2. Fuß-AR

**XVII. Armeekorps.**

Danzig.

Kom. Gen.: GdR v. Madensen, Gen. Adj. Sr. Majestät des Kaisers u. Königs,  
 à la suite d. NR 1, 27. 11. 15 Chef d. NR 129 [DB d. Besatzungsheeres  
 in Rumänien] Gen. Feldmarschall  
 [R. 213. ZBr] GM aD  
 Chef d. Gen. Stabes: Oberstlt v. Duncker

**Generalstab:**

M Gr. v. Schwerin [Chef d. GSt d.  
 GGr Scholz] GM aD  
 S (Gr. v. Stillsfried u. Rationig)  
 f. NR 44  
 = v. Kaldreuth vom GrGSt [GSt d.  
 DR 17. N.] M aD  
 = Bartenwerfer [GSt 28. ZD] M aD

**Adjutantur:**

M v. Grothe (U. NR 51) [R. d.  
 NR 272] Oberst aD, zul. im RD  
 = Grafhoff (U. FNR 39) [Art. R. 4]  
 Oberst aD

**Kommandiert zur Dienstleistung:**

S Weste (U. FNR 26) f. zugef. d. GrGSt

**Zugeteilt:**

Oberstlt zD Müller (U. NR 21) † 20. 4. 15

Militär-Intendantur des Korps:  
 Intendant: Wirkl. Geh. Kr. Rat, DL d. L.  
 aD Dr **Reber**, Min. Direktor im  
 KH (RwM)  
 Ob. Jnt. Rat: Geh. Kr. Rat, S d. Ref. aD  
**Stach** (Feldintendant XVIII. KR)  
 † 26. 9. 17 in Odobesti  
 Jnt. Rat, S d. Ref. **Zoeppen**, Geh. Kr.  
 Rat, Min. Rat im KH (RwM)  
 = = S d. Ref. aD **Zenthofer**, Ob.  
 Jnt. Rat, ausgesch.  
 = = S d. Ref. **Hänsler** ausgesch.  
 = = S d. Ref. **Krampe** (Feldinten-  
 dant 49. KD) X 22. 11. 14 b.  
 Ksgow  
 Jnt. Asses., L d. Ref. **Marcard**, Reg. Rat  
 im KH (WB II)  
 = = DL d. Ref. **Zechlin** (St.  
 Jntdr 5. N.) S d. Ref. u. Feld-  
 Jnt. Rat, Kr. 5. 1. 16 in Mont-  
 médy † 5. 4. 16 in Berlin

Jnt.u. Baurat: Geh. Baurat **Dublanski**,  
 aD  
 = = = **Rohlfing** Geh. Baurat,  
 aD

#### Sanitätsamt des Korps:

K. Arzt: GM Dr **Weber** DGM aD  
 DM Dr **Hevelke** StM aD  
 K. St. Apoth. **Hawe** (Char. als St. Apoth.)  
 aD  
 K. Veter.: KStB **Kammerhoff** GM aD  
 Geh. u. Ob. Kr. Ger. Rat, L d. L. aD  
**Bojanowski** aD  
 Ob. Kr. Ger. Rat, DL d. L. aD **Kloß**  
 i. e. R.  
 Kr. Ger. Rat, S d. L. **Willeke** (Rang eines  
 Rates 4. Kl.) † 9. 3. 21  
 Ev. Milit. Ob. Pfarrer: Konfist. Rat **Schau-**  
**mann** Geh. Konfist. Rat, i. e. R.  
 Kath. Milit. Ob. Pfarrer (zugl. f. d.  
 II. KR): **Schmig** i. e. R.

### 35. Division.

Thorn.

Kom.: GM **Hennig**

X 25. 11. 14 in Bgierz

Generalstab:

Adjutantur:

M **Engelien** [Chef d. GSt d. GI 52]  
 Oberst aD

M v. **Reiser** (U. JN 91) [K. d. JN 61]  
 GM aD, zul. im KH

Vorstand der Divisionsintendantur:  
 Jnt. Rat, L d. Ref. **Laqua** ausgesch.

Evangelische Divisionspfarrer:

Dr **Rimz** in Graudenz, i. e. R.  
**Mueller** aD  
**Dühring** in Graudenz, aD  
**Erdrmann** aD  
**Zwele** L d. Ref. aD, in Graudenz  
 (GGrK 5) DL d. Ref. aD X (verm.)  
 24. 4. 18 b. Willers-Bretonneux

Divisionsarzt:

GM Dr **Goffner** DGM aD

Kriegsgerichtsräte:

**Semler**, L d. L., Geh. Kr. Rat, Min. Rat  
 im KH (RwM)

Dr **Rehdans** S d. Ref., ausgesch.

**Zorn** L d. Ref., ausgesch.

**Kohrbed** L d. Ref., in Graudenz,  
 Seeresanwalt im KH (2. Div.)

Dr **Kanus** L d. Ref., in Graudenz,  
 ausgesch.

Katholische Divisionspfarrer:

Dr **Schaad** in Graudenz, i. e. R.  
**Dotterweich** aD

### 70. Infanterie-Brigade.

Thorn.

Kom.: GM **Schmidt v. Knobelsdorf**

[K. 41. JN] GM aD

Adj.: S **Clemens** (U. JN 15) [St d. Chefs d. GSt d. FJ] M aD

JN 21

JN 61

### 87. Infanterie-Brigade.

Thorn.

Kom.: GM v. **Sahn**

[K. 35. JN] GM aD

Adj.: S **Tiedemann**

(U. JN 46) M aD

JN 141

JN 176

**35. Kavallerie-Brigade.**

Graudenž.

Kom.: GM v. Unger  
Adj.: R v. Kleist  
JNR 5

[R. 49. RD] GL aD  
(U. UR 3) M aD

Jägerzpf 4

**35. Feldartillerie-Brigade.**

Graudenž.

Kom.: GM Uhden  
Adj.: S Mantell  
JNR 71

GM aD  
(U. JNR 42) M im RH (St 3. Div.)  
JNR 81

**Landwehr-Inspektion Graudenž.**

Graudenž.

Insp.: GM v. Homeyer  
Adj.: S Kowalski

[R. 74. JBr] GL aD † 2. 2. 24  
(U. JNR 48) M aD

Bez.Kom. Danzig, Graudenž, Konik, Neustadt, Preussisch-Stargard, Thorn.

**36. Division.**

Danzig.

Kom.: GL v. Heinemann

[Fhr. VI. NR] GbA aD

Generalstab:

Adjutantur:

M v. Winning [Chef d. GSt d. Gf  
XXIV. NR] Oberstlt aD

M Steffen (U. GrR 5) (RJR 268) v.  
16. 7. 16 b. Vol. Porst X 19. 7. 16  
in Nowel

Vorstand der Divisionsintendantur:

Kriegsgerichtsräte:

Int.Rat, S d. Ref. Hollender ausgesh.

Schürmann (Rang eines Rates 4. Kl.)  
DL b. L. aD, Reichs-Mil.Anwalt,  
i. e. R.

Divisionsarzt:

GDN Prof. Dr Widenmann GM aD

Sohl (Rang eines Rates 4. Kl.)  
S d. Ref., Heeresanwalt im RH  
(3. Div.)

Evangelischer Divisionspfarrer:

Boergen i. e. R.

**69. Infanterie-Brigade.**

Graudenž.

Kom.: GM v. Engelbrechten  
Adj.: S Kurz

[Gouv. von Riga-Dünabünde] GL aD  
(U. JNR 111) M aD

JNR 129

JNR 175

**71. Infanterie-Brigade.**

Danzig.

Kom.: GM Krüge  
Adj.: S Fshr. Grote

[R. 22. JDr] GL aD  
(U. JNR 93) [Adj. d. Gf XVII. NR] M aD

GrR 5  
JNR 128

Bez.Kom. Schlawa, Stolp

**Leib-Husaren-Brigade.**

Danzig.

Kom.: GM Gr. v. Schmettow  
Adj.: R v. Brünnel

(U. JNR 1) [Fhr. d. Gf 65] GL aD  
(U. JNR 1) M aD

JNR 1

JNR 2

## 36. Feldartillerie-Brigade.

Danzig.

Kom.: GM **Sahndorff**  
 Adj.: S **Wäcker**  
 JNR 36

[Gen.Quartiermeister] GM aD  
 (U. JNR 35) M im RH (2. NR)

JNR 72

## Beim Korps befinden sich:

JägB 2  
 MGW 4  
 Fest.MGW 3 bis 5

Fuß-NR 11 u. 17  
 PB 17  
 Fest.Fernsprech-R 1 u. 2

TrM 17  
 Zw.Haus in Stolp

## XVIII. Armeekorps.

Frankfurt a. M.

Kom.Gen.: GbJ **v. Schend**, Gen.Adj. Sr. Majestät des Kaisers u. Königs,  
 24. 1. 17 à la suite d. GGrN 1, GbJ zD † 28. 4. 18  
 Chef d. Gen.Stabes: Oberstlt **v. Allicher** [R. d. GrN 110] X. 9. 5. 15 b. Souchez

Generalstab:

Adjutantur:

M **Jchr. v. Stolzenberg** [Mil.Gouv.  
 in Wloclawek] Oberst aD  
 S **Salm** vom GrGSt [Abt.Chef b. St  
 d. Chefs d. JGW] Oberstlt im RH  
 (RwM)

M **Ritter v. Boshinger** (U. NR 6)  
 [R. d. DR 24] Oberst aD  
 = **Martens** (U. JNR 88) [R. d. JNR 468]  
 Oberstlt aD

R. W. S (**Mayer**) f. JNR 124  
 S (**v. Roques** (Franz)) f. GrGSt

## Zugeteilt:

Oberst zD **Schulz**

(U. JNR 80) † 18. 8. 14

Militär-Intendantur des Korps:

Sanitätsamt des Korps:

Intendant: Wirkl.Geh.Rr.Kat, DL d. L.  
 aD **Strenbel** ausgeh.  
 Ob.Int.Rat: Geh.Rr.Kat, S d. Ref. aD  
**Schulz** aD

R.Arz: GM Dr **Walther** DM aD  
 DM Dr **Bartholomaeus** SM aD  
 R.StApoth. **Budde** (Char. als  
 DStApoth.) aD

Int.Rat: Geh.Rr.Kat, DL d. L. aD  
**Hartung** † 10. 8. 14

R.Veter.: RStV **Reck** GW aD

= = L d. Ref. aD **Bredan** i. e. R.

Geh.u.Ob.Rr.Ger.Kat **Fischer** aD

= = L d. L. **Pieszezel**, Geh.Reg.Kat  
 Min.Kat im RH (RwM)

Ob.Rr.Ger.Kat, S d. Ref. **Cellarius**  
 (Rang eines Rates 3. Kl.) aD

= = L d. L. **Giermann** ausgeh.  
 Int.Mess., DL d. Ref. **Ludwig**, Int.Rat  
 im RH (2. KD)

Rr.Ger.Kat, S d. L. aD **Voll** (Rang  
 eines Rates 4. Kl.) Ob.Rr.Ger.Kat  
 i. e. R.

= = L d. Ref. **Noeber**, Int.Rat  
 ausgeh.

Ev.Milit.Ob.Pfarrer: Konsist.Kat

**Hofenseld** Geh.Konsist.Kat, aD

Int.u.Baurat: Geh.Baurat **Knitterscheid**  
 aD

Kath.Milit.Ob.Pfarrer (zugl. f. d. IV.  
 u. XI. NR): **Bistup** Geh. Kam-

= = = **Stoppen**, Geh.Baurat, aD

merer Sr. Päpfl. Heiligkeit, aD

## 21. Division.

Frankfurt a. M.

Kom.: GL **Jchr. v. Hollen**  
 Generalstab:

[R. 37. JD] GdM † 7. 11. 17  
 Adjutantur:

M **v. Tschudi** vom GrGSt [Chef d.  
 GSt d. Art.Schulen] Oberstlt aD  
 S (**v. Müller**) f. Adj. d. Pr. Prinzen

M **v. Fabek** (U. GSchB) [R. d. JNR 55]  
 Oberst aD

Vorstand der Divisionsintendantur:  
Int. Asses., L. d. Ref. Dr **Volkert**, Int.  
Rat, ausgesch.

Divisionsarzt:  
GM Dr **Duden** GM aD

Kriegsgerichtsräte:  
**Engel** (Rang eines Rates 4. Kl.)  
OL d. L. aD, ausgesch.  
**Reichard**, S d. Ref., in d. Reichsmarine

Evangelische Divisionspfarrer:  
Konfist. Rat aD **Neubörffer**, in Wies-  
baden, ausgesch.  
**Tiesmeyer** in Mainz, i. e. R.  
**Krüger** in Hanau, aD  
Dr **Fritsch** in Mainz, ausgesch.

Katholische Divisionspfarrer:  
**Jung** in Mainz, ausgesch.  
**Weyer** in Mainz, i. e. R.

#### 41. Infanterie-Brigade.

Mainz.

Kom.: GM **v. der Esch**  
Adj.: S **Vornhausen**

[Fhr. d. St 66] OL aD  
(U. JN 28) M aD

JR 87  
JR 88

1. Bez. d. 41. JBr\*): Bez. Kom. Höchst,  
Oberlahnstein, Wiesbaden

\*) 2. Bez. d. 41. JBr (Bez. Kom. Meisehe, Siegen)

[. 21. JBr

#### 42. Infanterie-Brigade.

Frankfurt a. M.

Kom.: GM **Elstermann v. Elster**  
Adj.: S **Diedmann**

[Jusp. d. St. Jusp. d. 2. N.] OL aD  
(U. JN 67) (RJN 253) X 17. 3. 15 b. Rijewice

JR 80  
JR 81

1. Bez. d. 42. JBr\*):

Bez. Kom. I Frankfurt a. M.

II Frankfurt a. M., Hanau

\*) 2. Bez. d. 42. JBr (Bez. Kom. Limburg a. L., Weylar)

[. 21. JBr

#### 21. Kavallerie-Brigade.

Frankfurt a. M.

Kom.: Oberst **v. Glasenapp**

Adj.: R **Fchr. v. Wilnowski** (U. DR 2) [Adj. 4. RD] M im RH (KavSch)

DR 6  
NR 6

2. Bez. d. 41. JBr: Bez. Kom. Meisehe,  
Siegen

#### 21. Feldartillerie-Brigade.

Frankfurt a. M.

Kom.: GM **Scherbening**

Adj.: S **Holzapsel** (U. JNR 69) v. 10. 9. 14 in Etrépy X 6. 9. 14 b. Etrépy  
X 11. 9. 14 in Hoilh-  
le Maurupt

JNR 27  
JNR 63

2. Bez. d. 42. JBr: Bez. Kom. Limburg  
a. L., Weylar

### Großherzoglich Hessische (25.) Division.

Darmstadt.

Kom.: OL **Fchr. v. Lüttwig**

[Fhr. III. NR] GdJ aD

Generalstab:

M **Reim** [D. Chef d. GSt d. JH zu-  
get.] Oberstl aD

Adjutantur:

M **v. Klipstein** (U. JNR 20) [R. d.  
JNR 270] Oberstl aD

S **Fchr. Neubronn v. Eisenburg** [GSt  
14. JD] Oberstl im RH (9. JR)

Vorstand der Divisionsintendantur:  
Int. Asses., L d. Ref. **Schamberg**, Int.  
Rat, ausgesch.

Divisionsarzt:

R. W. **GM Dr Reinhardt** (Korpsarzt  
XIII. [R. W.] **RA**) † 24. 2. 17

Kriegsgerichtsräte:

**Bugmann** (Rang eines Rates 4. Kl.)  
DL d. L. aD, ausgesch.

Dr **Heß** (Rang eines Rates 4. Kl.)  
L d. L. aD, ausgesch.  
**Wolf** DL d. Ref., ausgesch.

Evangelischer Divisionspfarrer:

**Riedtke** aD

Katholischer Divisionspfarrer:

**Krause** i. e. R.

#### 49. Infanterie-Brigade (1. Großherzoglich Hessische).

Darmstadt.

Kom.: **GM v. Uthmann**  
Adj.: **S Gr. zu Lynar**

[R. 185. **SD**] **GL** † 1. 2. 18 in d. Siegfriedstellung  
(U. 1. **GRZ**) **M** aD

**IR** 115  
**IR** 116  
**IR** 168

1. Bez. d. 49. **IR** (1. Großh. Hess.):  
Bez.Kom. Friedberg, Sießen

\*) 2. Bez. d. 49. **IR** (1. Großh. Hess.) (Bez.Kom. I Darmstadt) f. 25. **IR**  
(Großh. Hess.)

#### 50. Infanterie-Brigade (2. Großherzoglich Hessische).

Mainz.

Kom.: **GM Frhr. v. Speßhardt**  
Adj.: **S v. Rodewald**

[R. 82. **RD**] **GL** aD  
(U. **FR** 73) **M** im **RS** (18. **IR**)

**IR** 117  
**IR** 118

1. Bez. d. 50. **IR** (2. Großh. Hess.):  
Bez.Kom. Mainz, Worms

\*) 2. Bez. d. 50. **IR** (2. Großh. Hess.) (Bez.Kom. II Darmstadt, Erbach)  
f. 25. **IR** (Großh. Hess.)

#### 25. Kavallerie-Brigade (Großherzoglich Hessische).

Darmstadt.

Kom.: **Oberst v. Bobelschwingh**  
Adj.: **R Wätjen**

(U. **DR** 16) [R. 44. **LD**] **GL** aD  
(U. **DR** 24) [Adj. d. **St** 67] **M** aD

**DR** 23  
**DR** 24

2. Bez. d. 50. **IR** (2. Großh. Hess.):  
Bez.Kom. II Darmstadt, Erbach

#### 25. Feldartillerie-Brigade (Großherzoglich Hessische).

Darmstadt.

Kom.: **GM Freise**  
Adj.: **Hertel**

**GL** aD  
(U. **FA** 54) **M** aD

**FA** 25  
**FA** 61

2. Bez. d. 49. **IR** (1. Großh. Hess.):  
Bez.Kom. I Darmstadt

**Tr** 18.

Großh. Hess. Garde-Unteroffiz.Komp.

#### Beim Korps befanden sich:

**Fest.MGA** 8  
**Fuß-AR** 3  
Kom. d. Pion. XVIII. **AR** m. **PB** 21 u.

**ER** 2 u. 3  
Dep.Verw. d. 2. **ER** in Hanau  
S. Fest.Fernsprech-R. 7

**PB** 25

## XX. Armeekorps.

Allenstein.

Kom.Gen.: GbM v. Scholz

Chef d. Gen.Stabes: Oberst Sell

[DB d. HGr Scholz] GbM aD

[Chef d. GSt d. HGr Kiew] GM aD

Generalstab:

M Kunhardt v. Schmidt [R. d. RN 64]  
GM aD, zul. im RHH Waenser v. Dankenschweil [GSt d.  
DK d. Besatzungsheeres in Ru-  
manien] Oberstlt im RH (InfSch)  
= Erfurth [Chef d. GSt d. Gl V. RK]  
Oberstlt im RH (14. RN)

Adjutantur:

M v. Noß (U. GrN 109) [R. d. JägN 9]  
Oberst aD  
= v. Kries (U. 3. GN 37) [R. d.  
RN 438] Oberstlt aD

Kommandiert zur Dienstleistung:

H Volkmann

(U. PB 15) f. zuget. d. GrGSt

Zugeteilt:

Oberstlt zD Bacmeister

(U. RN 82) [Ortskdt in Dffowiec] GM aD

Militär-Intendantur des Korps:

Intendant: Geh. Kr. Rat, DL d. L. aD  
Piejczel, Wirkl. Geh. Kr. Rat, Abl.  
Chef im RH (RwM)Ob. Int. Rat, H d. Ref. aD (Wollert)  
f. RMInt. Rat, H d. Ref. Gr. Clairon  
d'Haussouville, Ob. Int. Rat,  
i. e. R. † 28. 10. 20= = H d. L. aD Schmitz (Intdtr  
d. Gouv. von Lüttich) fr.  
15. 2. 15 in Lüttich † 12. 3. 15  
in Heidelberg= = H d. Ref. Dr Kayser, Geh.  
Kr. Rat, Min. Rat im RH  
(RwM) † 13. 11. 25= = DL d. L. aD Wolbt, Inten-  
dant im RH (Rw II)= = L d. L. Orłowski  
Int. Assess., L d. Ref. Pfeiffer, Int. Rat,  
ausgesch.Int. u. Baurat Baehr, Ob. Reg. Baurat,  
i. e. R.  
= = = Herold Reg. Baurat  
† 17. 7. 20

Sanitätsamt des Korps:

R. Arzt: GM Dr Muschold DGM aD  
DM Dr Holm DStM im RH (1. SM)  
R. StApoth. Dr Brodtmann (Char. als  
DStApoth.) aD  
R. Veter.: RStW Mierswa, fr. 29. 12. 14  
a. d. Rawka † 19. 1. 15 in Allen-  
steinOb. Kr. Ger. Rat, H d. Ref. aD Schlott  
aD= = = = H d. L. aD Oden, aD  
Kr. Ger. Rat, L d. L. aD Knappmeyer  
(Rang eines Rates 4. Kl.) Reichs-  
militäranwalt, i. e. R.Ev. Milit. Ob. Pfarrer: Konstl. Rat  
Biderl i. e. R.  
Kath. Milit. Ob. Pfarrer (zugl. f. d. I. WK):  
Dr Boertner aD

## 37. Division.

Allenstein.

Kom.: GM v. Staabs

[Jhr. XXXIX. RN] GbN aD

Generalstab:

M v. Gagen gen. Gaza [Chef d. GSt  
d. Gouv. von Libau] Oberst aD

Adjutantur:

H v. Büнау (U. GrN 5) [R. d. RN 60]  
Oberst im RH (17. RN)

Vorstand der Divisionsintendantur:

Int. Assess., H d. Ref. Zeterling, Int.  
Rat, i. e. R., zul. im RH

Divisionsarzt:

GM Dr Schelle GM aD

## Kriegsgerichtsräte:

**Bergsträger** L d. Ref., ausgesch.  
**Müller (Carl)** L d. Ref., ausgesch.  
**Neumann** L d. Ref., ausgesch.  
**Dr. Liebezeit** L d. Ref., ausgesch.

## Evangelische Divisionspfarrer:

**Heine** L d. Ref. aD, in Syd., i. e. R.  
**Schulz** i. e. R.

## 73. Infanterie-Brigade.

Syd.

Kom. **GM Wilhelmi**  
 Adj.: **H Appuhn**  
 DR 147

[R. 197. 3D] **GL aD**  
 (U. 3R 83) [Adj. d. Gt XIV. RR] **M aD**  
 | 3R 151

## 75. Infanterie-Brigade.

Allenstein.

Kom.: **GM v. Bödmann**  
 Adj.: **H Scharioth**  
 3R 146

[Fhr. d. GR] **GL aD** † 18. 11. 21  
 (U. 3R 63) [Adj. d. Gt 61] **M aD**

3R 150

## 37. Kavallerie-Brigade.

Allenstein.

Kom.: **GM Krahmer**  
 Adj.: **DL v. Kaufmann**  
 DR 10

[Milit. Distrikts-Stdt b. d. GGr Piew] **GL aD**  
 (U. 5R 17) [Milit. Kabinett] **M aD**, zul. im RR

DR 11

## 37. Feldartillerie-Brigade.

Allenstein.

Kom.: **GM (Buchholz)**  
 Fhr.: Oberst **Giebeler**  
 Adj.: **H v. Selle**  
 FNR 73

20. 5. 14 **3D**, **GM aD**  
 vom FNR 37 [Art. R. 37] **GL aD**  
 (U. FNR 16) **M** im RR (1. RR)

FNR 82

## Landwehr-Inspektion Allenstein.

Allenstein.

Insp.: **GM Licht**  
 Adj.: **H (Hoefler)**  
**DL Hartwig**

[R. 72. R3Br] **GL aD** † 9. 2. 24  
 (U. 3R 152) f. RM  
 vom 3R 18, **M aD**

Bez. Kom. Allenstein, Braunsberg, Deutsch-Ehlan, Löben, Marienburg, Osterode

## 41. Division.

Deutsch-Ehlan.

Kom.: **GL v. Stein**

9. 10. 18 Chef d. FNR 33 [Fhr. XIV. RR, dann  
 Kriegsminister] **GdL aD**

## Generalstab:

**M Weniger** [Chef d. GSt d. Gt  
 IX. RR] Oberst aD, zul. im RR

## Adjutantur:

**M Wilsdorff** (U. 3R 74) [R. d. 3R 18]  
 Oberst aD

## Vorstand der Divisionsintendantur:

Int. Asses., L d. Ref. **Mund**, Int. Rat,  
 ausgesch.

**Schulze**

L d. Ref., ausgesch.  
 M. Wahrn. d. Gesch. beauftr.: **Ger.**  
 Asses. **Soppe**, L d. Ref., Kr. Ger.  
 Rat, ausgesch.

## Divisionsarzt:

**GdL Dr Weniger** **GM aD**

## Kriegsgerichtsräte:

**Maujoff**, DL d. Ref., in Marienburg,  
 ausgesch.

## Evangelischer Divisionspfarrer:

**Stobland**

i. e. R.



**72. Infanterie-Brigade.**

Ostrode.

Kom.: **GM Schaer**  
Adj.: **H v. Alöden**  
IR 18

[R. 105. ID] **GL aD**  
(U. IR 96) [Adj. d. Gouv. von Libau] **IR aD**  
IR 59

**74. Infanterie-Brigade.**

Marienburg.

Kom.: **GM Reiser**  
Adj.: **H Trommer**  
IR 148

[R. 2. ID] **GL aD**  
(U. IR 32) **A. 26. 8. 14 b. Jantowig**  
IR 152

**41. Kavallerie-Brigade.**

Deutsch-Eylau.

Kom.: **GM v. Hofmann**  
Adj.: **R Frhr. v. Preusschen**  
KR 5

[R. d. GR(Ch)D.] **GL aD** † 17. 7. 21  
(U. DR 23) **R aD**

UR 4

**41. Feldartillerie-Brigade.**

Deutsch-Eylau.

Kom.: **GM Neugebauer**  
Adj.: **H Graßmann**  
FAR 35

[Gouv. von Libau] **GL aD**  
(U. FAR 38) **H aD**

FAR 79

**Beim Corps befanden sich:**

JägB 1  
Fest.MGA 2

Kom. d. Pion. XX. AR | TrA 20  
m. PB 23 u. PB 26

**XXI. Armee-corps.**

Saarbrücken.

Kom.Gen.: **GdJ v. Below** (Fritz) 17. 6. 18 à la suite d. **GrR 3** [DB 9. A.]  
**GdJ gD** † 23. 11. 18  
Chef d. Gen.Stabes: **Oberst v. Hagthausen** [R. 5. ID] **GM aD**

Generalstab:

Adjutantur:

**M Bölders** [DU b. DR 4. A.] **Oberst**  
aD  
**H v. Massow** [Chef d. GSt d. Chefs  
d. Nachr. Wesens] **M aD**  
**v. Wäninger** [GSt 77. RD] **M aD**

**M v. le Fort** (U. FAR 11) [Art.R. 153]  
**Oberst aD**  
**= v. Hagen** (U. GrR 2) [Insp. d. Aus-  
bildungswesens b. Deutschen Gen.  
in Finnland] **Oberstlt aD**

**Kommandiert zur Dienstleistung:**

**H Richter**

(U. FAR 6) f. zuget. d. GrGSt

**Zugeteilt:**

**Oberstlt gD Schacht**

(U. IR 145) **Oberst aD**

## Militär-Intendantur des Korps:

Intendant: Geh. Kr. Rat, L d. L. aD  
**Sackel**, Wirkl. Geh. Kr. Rat, aus-  
 gesch.  
 Ob. Int. Rat, DL d. L. aD **Lenz**, Wirkl.  
 Geh. Kr. Rat, ausgesch.  
 Int. Rat, L d. L. aD Dr **Jacobs**, aus-  
 gesch.  
 " " S d. Ref. aD **Henning**, aus-  
 gesch.  
 " " S d. L. **Korisch** ausgesch.  
 " " DL d. L. **Fleischmann**, aus-  
 gesch.  
 Int. Assess., DL d. Ref. **Poffley** (Feld-  
 intendant 17. LD) S d. Ref.,  
 X 31. 7. 17 in Wilna  
 " " L d. Ref. **Preißigle**, aus-  
 gesch.  
 Int. u. Baurat, DL d. L. aD **Pfaff** (Adolf),  
 Ob. Reg. Baurat, aD  
 " " **Klein**, Ob. Reg. Baurat,  
 ausgesch.

## Sanitätsamt des Korps:

K. Arzt: GM Dr **Johannes** DMA aD  
 DM Dr **Wißmann** (ZR 17) v. 9. 4. 18  
 b. Fromelles, StM X 12. 4. 18  
 in Seclin  
 K. StMpoth. Dr **Kefeling** (Char. als  
 DStMpoth.) DStMpoth. aD, zul.  
 im RK  
 K. Peter.: KStM **Schmieber** WM aD  
 Ob. Kr. Ger. Rat, DL d. L. aD **Geißler**  
 † 13. 10. 16  
 " " " " S d. L. aD **Hauer**,  
 aD † 15. 1. 23  
 Kr. Ger. Rat, S d. Ref. aD **Stoch** (Wil-  
 helm) (Rang eines Rates 4. Kl.)  
 Ob. Kr. Ger. Rat, i. e. R.  
 Ev. Milit. Ob. Pfarrer: Konsist. Rat  
**Müller** aD  
 Kath. Milit. Ob. Pfarrer: j. XVI. KR

## 31. Division.

## Saarbrücken.

Kom.: K. W. GM v. **Berrer**

[Fhr. d. Gt 51] X 28. 10. 17 in S. Gottardo

## Generalstab:

M **Niebel** [R. d. ZMR 11] Oberstlt aD

## Adjutantur:

M **Fischer** (U. ZR 99) [R. d. ZR 131]  
 Oberstlt X 18. 7. 18 b. Doumicres

## Vorstand der Divisionsintendantur:

Int. Assess., L d. Ref. Dr **Schlüter**, Int.  
 Rat, ausgesch.**Zimmermann** L d. Ref., ausgesch.  
 Dr **Grimm**, L d. Ref., in Hagenau  
 (ZR 172) DL d. Ref. X 30. 3. 17  
 in d. Champagne

## Divisionsarzt:

DMA Dr **Gillet** GM aDEvangelischer Divisionspfarrer:  
 Lizenz. **Lang** in Hagenau, aD

## Kriegsgerichtsräte:

**Diedmann** L d. L. aD, ausgesch.  
**Neumaner**, DL d. L., in Hagenau, aus-  
 gesch.Katholische Divisionspfarrer:  
**Zitvogel** in Hagenau, i. e. R.  
**Tiffe** X 2. 3. 15 in Szoposkin

## 32. Infanterie-Brigade.

## Saarbrücken.

Kom.: GM v. **Behr**Adj.: S **Heckert**  
 ZR 70[R. 109. ZD] GM aD  
 (U. ZR 143) (ZR 70) X 24. 2. 15 b. Wolowiczowce  
 ZR 174

## 62. Infanterie-Brigade.

## Hagenau.

Kom.: GM **Maschke**Adj.: S **Schürmann**  
 ZR 60  
 ZR 137[R. d. Brigade Posen (402)] GM aD  
 (U. ZR 34) [Gt d. Gt III. KR] M im RK (RWM)  
 ZR 166

**31. Kavallerie-Brigade.**

Saarbrücken.

Kom.: **GM Heiborn** [R. 7. R. D.] **OL aD** † 2. 12. 24  
 Adj.: **R Gädtele** (U. **IR** 16) (GSt d. Gf XI. **IR**) **M aD**, zul. b. d. **IR** 7  
**DR** 7

**31. Feldartillerie-Brigade.**

Hagenau.

Kom.: **GM Gloffe** [R. d. Feld<sup>Art</sup> Sch Beverloo] **GM zD** **A** 4. 12. 16 in Beverloo  
 Adj.: **S Frhr. v. Gate** (U. **IR** 10) [Adj. d. **DR** 10. **A.**] Oberstlt im **IR**  
 (Pdr Hannover)  
**IR** 31 | **IR** 67

**Landwehr-Inspektion Saarbrücken.**

Saarbrücken.

Inspr.: **GM Scholz** [R. 32. **IR** 32] **OL aD**  
 Adj.: **S Ebinger** (U. **IR** 137) (Adj. 32. **IR** 32) v. 28. 8. 14 b. Angécourt  
**A** 29. 8. 14 in Sedan  
 Bez.Kom. Forbach, Hagenau, Kreuznach, Saarbrücken, Saargemünd, St. Wendel

**42. Division.**

Saarburg.

Kom.: **OL v. Bredow** **ObJ aD** † 12. 2. 22

Generalstab:

**M Bürtner** [Chef d. GSt d. **DR** 18. **A.**] **GM** im **IR** † 19. 3. 25

Adjutantur:

**M Schorcht** (U. **IR** 132) [R. 7. **IR** 7] Oberstlt aD, zul. im 5. **IR** 32

Vorstand der Divisionsintendantur:  
 Int.Assess., **OL** d. **L. v. Zeddelmann**,  
 Int.Kat, ausgesch.

**Dr George**, **L** d. Ref. (**GR** 1) **OL**  
 d. Ref. **A** 21. 7. 15 b. Sientawa-  
 Krolewska

Divisionsarzt:

**GM Dr Ziemann** **GM aD**

Evangelische Divisionspfarrer:

**Lüders** in Mörchingen, i. e. **R.**  
**v. Lußki** i. e. **R.**  
**Gentsch** in Dienze, aD

Kriegsgerichtsräte:

**Koch** (Karl Wilhelm) (Rang eines Rates  
 4. Kl.) **OL** d. **L.** aD, in Mör-  
 chingen, aD  
**Gerloff** **OL** d. Ref., ausgesch.

Katholische Divisionspfarrer:

**Wolpert** in Mörchingen, i. e. **R.**  
**Staubt** aD  
**Desanay**, in Dienze, i. e. **R.** † 30. 1. 24

**59. Infanterie-Brigade.**

Saarburg.

Kom.: **GM v. Wurmb** [R. d. Inf. Ers. Truppe Beverloo] **OL aD**  
 Adj.: **S Log** (U. **IR** 160) **M aD**  
**IR** 97 | **IR** 138

**65. Infanterie-Brigade.**

Mörchingen.

Kom.: **GM v. Kehler** [Gouv. von Warschau] **OL aD**  
 Adj.: **S Frhr. v. Nechenberg** (U. **IR** 78) i. **IR** 25  
 = **v. Einem** vom **IR** 73 [GSt d. Gf IV. **IR**] **M** im **IR** (**IR** 131)  
**IR** 17 | **IR** 131

## 42. Kavallerie-Brigade.

Saarburg.

Kom.: GM Koscielski v. Ponojschau

GL aD

Adj.: R v. Neben

(U. DR 19) M aD

UR 11

UR 15

## 42. Feldartillerie-Brigade.

Saarbrücken.

Kom.: Oberst Krahmer (U. FAR 2) [R. d. Mun. Pol. u. Trains XIV. RR] GL aD

Adj.: S v. Nippold

(U. FAR 50) M im RS (4. RR)

FAR 8

FAR 15

Beim Korps besanden sich:

MGW 3

PB 27

TrA 21

## Inspektion der Jäger und Schützen.

Berlin.

Zusp.: GM Sonntag, beauftr. n. Führ. d. Kom. d. Rettenden Feldjägerkorps

Adj.: S Mantius

(U. JägB 10) [R. d. LZR 22] M aD

" = v. Rabenau

(U. MGW 1) (RMGW 5) v. 26. 10. 14 b. Bialhin

X. 3. 11. 14 in Breslau

## Inspektion des Maschinengewehrwesens.

Berlin.

Zusp.: Oberst Zande

(U. JR 47) [R. 80. RD] GL aD

Adj.: S v. Brandenstein

(U. JägB 1) M aD

## General-Inspektion der Kavallerie.

Berlin.

Gen. Zusp.: GL v. der Marwitz Vorsitzender d. Kav. Komm., 6. 10. 16 Gen. Adj.

Sr. Majestät des Kaisers u. Königs [DB 5. U.] GbR aD

Generalstab:

Adjutantur:

M Hoffmann v. Waldau, Mitgl. d. R v. Nestorff (U. HR 3) [R. d. LZR 379]

Kav. Komm. [R. 1. GUH] Oberstlt

Oberstlt aD

† 9. 8. 17 in Kuth

S v. Bülow [D. Chef d. GSt d. FJ

zuget.] M aD

## Militär-Meit-Institut.

## 1. Kavallerie-Inspektion.

Posen.

Zusp.: GL Brecht

[Fhr. d. Gt 59] GbR aD

Adj.: M v. Diebitz

(U. UR 14) [R. d. LZR 17] Oberst aD † 23. 2. 24

## 2. Kavallerie-Inspektion.

Stettin.

Zusp.: GL v. Garnier

[Fhr. VII. RR] GbR aD

Adj.: M Brustellin

(U. JägR<sub>3</sub>Pf 4) [R. d. UR 11] Oberstlt aD

**3. Kavallerie-Inspektion.**

Straßburg i. E.

Insp.: Gd v. Seydebeck  
Adj.: R v. Derßen[Insp. d. Et. Insp. 1. U.] GdR aD  
(U. Nr 9) [R. d. RR 4] M aD**4. Kavallerie-Inspektion.**

Saarbrücken.

Insp.: R. W. Gd (v. Knoerzer)  
Gd Gr. v. Schmettow  
Adj.: M Frhr. v. Wrangel29. 5. 14 zD [R. 7. LD (R. W.)] GdR aD  
von d. 6. RR [Fr. d. Et 58] Gd aD  
(U. RR 3) [R. d. SR 15] Oberstlt aD**Inspektion der Feldartillerie.**

Berlin.

Insp.: Gd v. Gallwitz, 27. 11. 15 à la suite d. FMR 76 [DB d. HGr Gallwitz]  
Gd v. aD  
Adj.: M v. Cleve (U. d. FMSch) [Art. R. 146] Oberstlt aD  
H Frhr. Hans Edler Herr zu Putzig (U. FMR 60) [R. d. FMR 60]  
M X. 29. 10. 18 westl. Remaucourt**Feldartillerie-Schießschule.****General-Inspektion der Fußartillerie.**Gen. Insp.: Gd v. Lauter 16. 10. 17 Chef d. Fuß-AR 9 [Gen. von d. Art. 1]  
Gd v. aD  
Chef d. Stabes: Oberstlt Hütter (U. Fuß-AR 10) [Gen. d. Fußart. in Mex]  
GM aD

Generalstab:

M v. Pawelsz [Chef d. GSt 7. U.] GM im RH (Et d. Grf 1)

Adjutantur:

M v. Hanstein (U. GFuß-AR) [R. d. Fuß-AR 3] Oberstlt aD  
H Claessens (U. GFuß-AR) [R. d. Fuß-AR 210] Oberstlt aD  
= Michelis (U. Fuß-AR 3) [Et d. Gen. von d. Fußart. im GrhDu] Oberst b.  
d. HFrifo  
= Muths (U. AR) [Abt. Chef b. Et d. Chefs d. GSt d. FH] Oberstlt aD**Fußartillerie-Schießschule.****1. Fußartillerie-Inspektion.**

Berlin.

Insp.: Gd Noeldegen [Gen. d. Fußart. 5] Gd aD  
Adj.: H Cunn (U. Fuß-AR 17) [R. d. RFuß-AR 2] Oberstlt aD  
= Brüdner (U. Fuß-AR) [R. d. RFuß-AR 14] Oberst aD, zul. im RH**1. Fußartillerie-Brigade.**

Berlin.

Kom.: GM Limbourg [Fr. d. Et 53] Gd v. aD  
Adj.: H Seydenreich (U. GFuß-AR) M aD

GFuß-AR, Fuß-AR 2, 5 u. 6

**2. Fußartillerie-Brigade.**

Thorn.

Kom.: GM Schabel

Adj.: H Dorn

[Art.R. 244] GM aD

(1. Fuß-AR 1) M aD

Fuß-AR 1, 11, 15 u. 17

- |                              |                        |
|------------------------------|------------------------|
| 1. Artilleriedepot-Direktion | } f. Feldzeugmeisterei |
| 2. Artilleriedepot-Direktion |                        |

Oberfeuerwerkerschule.

Fußartillerie-Schießplatz Thorn.

**2. Fußartillerie-Inspektion.**

Straßburg i. E.

Inspr.: GM Bordenhagen

Adj.: M Schiele

[Gen. von d. Art. 2] GbM aD

(1. Fuß-AR 3) (beim Gen. d. Fußart. in Warschau)

fr. 13. 10. 15 in Warschau † 27. 2. 16 in Berlin

= H Buchholz

(1. Fuß-AR 5) [zur Verfügung d. Chefs d. GSt d. FSt]

Oberst im RH (JWG)

**3. Fußartillerie-Brigade.**

Reg.

Kom.: GM Wolff

Adj.: H Scheller

[Art.R. 47] GM aD

(1. Fuß-AR 5) [StDArt d. GSt IX. AR] M im RH (ArtSch)

Fuß-AR 8 u. 16

(E. Fuß-AR 12)

Zugeteilt:

Bayer. 2. Fuß-AR

**4. Fußartillerie-Brigade.**

Straßburg i. E.

Kom.: GM Banji

Adj.: H Wendland

[Gen. von d. Art. 3] GbM aD

(1. Fuß-AR 13) Oberstlt im RH (St d. Gr 2)

Fuß-AR 10, 13 u. 14

4. Artilleriedepot-Direktion f. Feldzeugmeisterei.

**3. Fußartillerie-Inspektion.**

Öbln.

Inspr.: GM Steinmeck

Adj.: M Buisse

[Gen. d. Fußart. v. DR 3. A.] X. 16. 9. 14 v. Reims

(1. Fuß-AR 7) [St d. Chefs d. GSt d. FSt] Oberstlt aD

= M Werner

(1. Fuß-AR 9) [StDArt d. DR d. KGr Kronprinz Rupp-

recht] Oberstlt aD

**5. Fußartillerie-Brigade.**

Öbln.

Kom.: GM Ilse

Adj.: H Frhr. v. Rucpprecht

[Fhr. XV. AR] GM aD

(1. G-Fuß-AR) [St d. Gen. d. Fußart. v. DR

2. A.] X. 7. 5. 15 in St. Quentin

Fuß-AR 3, 7 u. 9

**6. Fußartillerie-Brigade.**

Magdeburg.

Kom.: GM v. Malachowski

Adj.: H Voigt-Rufschewich

[R. 223. JD] GbM aD

(1. Fuß-AR 15) M v. d. H-Grifo

Fuß-AR 4, 18 u. 20

(E. Fuß-AR 19)

3. Artilleriedepot-Direktion f. Feldzeugmeisterei.

Fußartillerie-Schießplatz Bahn.

# General-Inspektion des Ingenieur- und Pionierkorps und der Festungen.

Berlin.

Chef d. Ing. u. Pion.K. u. Gen.Insp. d. Fest.: GdJ **v. Claer**, 3. 7. 16 à la suite  
d. GGrK 5 [Gen. vom Ing. u. Pion.K. im GrKdy] GdJ aD  
Chef d. Stabes: GM **Schultzeis** [R. 38. 3D] GdJ aD

Generalstab:

M **v. Rosenbergs-Lipinsky** [Art.R. 142] Oberst aD

Adjutantur:

R. W. M **Wagner** (U. PB 13) [StDPi 73] Oberst aD  
M **Krause** (U. PB 17) Oberst im RK (KwM)  
= **Willeke** (U. PB 8) [Milit.Kabinet] Oberst aD, zul. im RK  
= **Friedrich** (U. PB 3) [StDPi 161] Oberst aD, zul. im RK  
S **Frhr. v. Kolf** (U. 4. Ing.Insp.) [StDPi 167] Oberstlt aD

Zugeteilt:

Oberstlt 3D **Pochhammer** (U. PB 4) † 2. 3. 16

## 1. Ingenieur-Inspektion.

Berlin.

Insp.: Oberst **Friemel** (U. 4. Ing.Insp.) [Gen. d. Pion. b. DK 1. A.] GdJ aD  
Adj.: R. W. S **Frege** (U. PB 13) M im RK (Kdtr Swinemünde)  
= DL **Hellwig** (U. 1. Ing.Insp.) M aD

- |  |                     |              |
|--|---------------------|--------------|
| 1. Festungs-Inspektion.                              | Königsberg i. Pr. } | 1. Offiz. d. |
| Feste Boyen, Danzig, Königsberg i. Pr., Pillau.      |                     | 1. Ing.Insp. |
| 2. Festungs-Inspektion.                              | Kiel. }             | desgl.       |
| Borkum, Curhaven, Friedrichsort, Geestemünde, Helgo- |                     |              |
| land, Swinemünde, Wilhelmshaven.                     |                     |              |

## 2. Ingenieur-Inspektion.

Posen.

Insp.: Gd **Kaempffer** [Gen. d. Pion. 31] GdJ aD  
Adj.: S **Liebert** (U. 2. Ing.Insp.) [StDPi b. DK d. Küstenverteidigung] Oberstlt aD  
= = **Link** (U. 2. Ing.Insp.) M im RK (Kdtr Glas)

- |   |             |              |
|---|-------------|--------------|
| 3. Festungs-Inspektion.                     | Posen. }    | 1. Offiz. d. |
| Cüstrin, Glogau, Posen O, Posen W, Spandau. |             | 2. Ing.Insp. |
| 4. Festungs-Inspektion.                     | Thorn. }    | desgl.       |
| Breslau, Glas, Neiße, Thorn.                |             |              |
| 9. Festungs-Inspektion.                     | Graudenz. } | desgl.       |
| Graudenz N, Graudenz S, Kulm, Marienburg.   |             |              |

## 3. Ingenieur-Inspektion.

Straßburg i. E.

Insp.: GM **v. Sausin** GM 3D † 4. 7. 18  
Adj.: R. W. S **Deyhle** (U. PB 13) Oberstlt im RK (15. 3R)  
= S **Schulz** (U. 3. Ing.Insp.) M aD

- |   |                   |              |
|---|-------------------|--------------|
| 5. Festungs-Inspektion.                           | Straßburg i. E. } | 1. Offiz. d. |
| Bitsch, Feste Kaiser Wilhelm II., Straßburg i. E. |                   | 3. Ing.Insp. |

Wallmeisterchule.

- |   |                      |        |
|---|----------------------|--------|
| 8. Festungs-Inspektion.                   | Freiburg i. Baden. } | desgl. |
| Neubreisach, Oberrheinbefestigungen, Ulm. |                      |        |

## 4. Ingenieur-Inspektion.

Insp.: GM Schroeter [Gen. d. Pion. 13] ObJ aD  
 Adj.: S Heye (U. 4. Ing.-Insp.) Oberstlt im RH (Kdtr Königsberg i. Pr.)  
 = = Wagener (U. 4. Ing.-Insp.) M im RH (JWG)  
 6. Festungs-Inspektion. Metz } f. Offiz. d.  
 Diebenhofen, Metz O, Metz W. } 4. Ing.-Insp.  
 7. Festungs-Inspektion. Köln } desgl.  
 Coblenz, Köln, Mainz, Wesel.

## Ingenieur-Komitee.

## 1. Pionier-Inspektion.

Berlin.

Insp.: GM Adams [R. 77. RD] GL aD  
 Adj.: S Probst (U. PB 25) Oberstlt im RH (Tr. u. B. Platz Munster)  
 = DL Althaus (U. PB 2) (R. d. PB 376) S X. 15. 10. 18 in  
 Boult aug Bois  
 GPB, PB 2, 3, 4, 9, 10 u. 28

## 2. Pionier-Inspektion.

Mainz.

Insp.: GM Hilbemann [R. 9. RD] GL aF  
 Adj.: S Kunze (U. PB 9) Oberstlt aD  
 = = Blome (U. PB 25) S aD  
 PB 11

## Kommando der Pioniere VII. Armeekorps.

Köln.

Kom.: Oberst Quentin (U. PB 24) [Gen. d. Pion. 5] GL aD  
 Adj.: L Hoffmann\*) im PB 7  
 PB 7 | PB 24

## Kommando der Pioniere VIII. Armeekorps.

Coblenz.

Kom.: Oberst Viehe (U. PB 30) [Gen. d. Pion. 15] GM aD  
 Adj.: DL Wohlfahrt im PB 30  
 PB 8 | PB 30

## Kommando der Pioniere XVIII. Armeekorps.

Mainz.

Kom.: Oberst Breißig (U. PB 21) [Gen. d. Pion. 3] GM aD  
 Adj.: L Varentin im PB 21  
 PB 21 | PB 25

## 3. Pionier-Inspektion.

Straßburg i. E.

Insp.: GM v. Mertens [Gen. d. Pion. 1] GL aD  
 Adj.: S Grosser (U. PB 1) Oberstlt aD  
 = DL Windelband (U. PB 19) (PB 19) S X. 10. 11. 14 b. Ypern  
 PB 14 | PB 27 (W. PB 13)

\*) Der Verbleib der Adjutanten der Pionier-Kommandos ist bei ihren Truppenteilen nachgewiesen.



**Kommando der Pioniere XV. Armeekorps.**

Strasbourg i. E.

Kom.: Oberst Müller  
Adj.: L Lahr  
PB 15

(U. PB 19) [R. 255. 3D] GZ aD † 20. 2. 21  
im PB 15  
PB 19

**Kommando der Pioniere XVI. Armeekorps.**

Metz.

Kom.: Oberst v. Helm  
Adj.: DL Pieper  
PB 16

(U. PB 20) [R. 17. 3D] GM aD  
im PB 20

PB 20

**4. Pionier-Inspektion.**

Thorn.

Insp.: GM Raften  
Adj.: S Esche  
" " Sellwig  
PB 6

[Gen. d. Pion. 9] GdJ aD  
(U. PB 6) [StDPi 66] Oberstlt aD  
(U. 2. Ing. Insp.) M im RK (St 2. KD)  
PB 17

**Kommando der Pioniere I. Armeekorps.**

Königsberg i. Pr.

Kom.: Oberst Lequis  
Adj.: DL Krause  
PB 1

(U. PB 18) [Goub. von Metz] GdJ aD  
im PB 18

PB 18

**Kommando der Pioniere V. Armeekorps.**

Posen.

Kom.: Oberst Tilmann  
Adj.: L Rhenius  
PB 5

(U. PB 29) [Gen. d. Pion. 7] GM aD  
im PB 29

PB 29

**Kommando der Pioniere XX. Armeekorps.**

Graudenz.

Kom.: Oberstlt Hagenberg  
Adj.: DL Nowalski  
PB 23

(U. PB 23) [R. 119. 3D] GM aD  
im PB 23

PB 26

**General-Inspektion des Militär-Verkehrswesens.**

Berlin.

Gen. Insp.: m. Wahrn. d. Gesch. beauftr.: GZ v. Sänisch [Fhr. XIV. AK]  
GdJ aD † 2. 4. 21  
Chef d. Stabes: Oberstlt Hesse (U. d. LB 1) [Chef d. Nachrichtenwesens]  
GM aD

Generalstab:

Adjutantur:

M Hesse [Chef d. GSt 1. A.] GM im  
RK (KwM)

M Gumme (U. ER 1) [Chef d. Bau-

S Witting [GSt d. Chefs d. Nachr.  
Wesens] Oberstlt aD, zul. im RK

Dir. 6. DB Ost] Oberstlt aD

S Grünner (U. LB 2) [N. Nachr. K. 1]  
Oberstlt aD

= Wagenführ (U. FLB 1) Oberstlt aD

= v. Mayer (U. LB 1) Oberst im RK  
(St d. Ort 2)

Intendantur des Militär=Verkehrswesens:

Intendant: Geh. Kr. Rat, DL d. L. aD **Diepenbrock** Wirkl. Geh. Kr. Rat, aD  
 Int. Rat, S d. Ref. **v. Briggauer** † 18. 5. 14  
 = = DL d. Ref. (Dr **Krüger** (Gottfried)) † 18. 5. 14  
 Int. Asses., L d. Ref. **Saad** Reg. Rat im RCh (WB III)  
 Int. u. Vaurat **Rost** Min. Rat, i. e. R.

**Inspektion der Eisenbahntruppen.**

Berlin.

Jusp.: **GM v. Werner** GM aD  
 Adj.: **M Woffner** (U. EB 2) [Abt. Vorst. b. d. Milit. Gen. Dir. d. Eisenb. in  
Brüssel] Oberstlt aD  
 = **S Runge** (U. ER 2) Oberstlt im RCh (Pdr Euzhaven)

**1. Eisenbahn=Brigade.**

Berlin.

Kom.: **GM Stengel** [R. 17. JD] GM aD  
 Adj.: **DL Mayer-Schalburg** (U. ER 1) [St d. Chefs d. FCB] M aD  
 ER 1 | Milit. Eisenb. m. Betriebs=Abt. d. Eisenb.  
 ER 4 | Truppen u. Verkehrsamt  
 Dep. Verw. d. 1. ER in Berlin

**2. Eisenbahn=Brigade.**

Hannau.

Kom.: **GM Schmiedecke** GM aD † 17. 1. 25  
 Adj.: **S Zeig** (U. ER 1) Oberstlt im RCh (2. KrM)  
 ER 2 | Dep. Verw. d. 2. ER in Hannau.  
 ER 3

**Inspektion der Feldtelegraphie.**

Berlin.

Jusp.: **GM (v. Sachs)** 9. 5. 14 GM 3D, GM aD  
 = **Bald** von, d. 82. JBr [Gouv. von Desel, Moon u. Dagoe] GM aD  
† 15. 6. 24  
 Adj.: **S Schaumecker** (U. EB 2) M im RCh (2. M)  
 = **Satzmann** (U. EB 1) M im RCh (ArtSch)

**1. Inspektion der Telegraphentruppen.**

Berlin.

Jusp.: Oberstlt **Schroeder** (U. EB 3) [Nachr. Gen. 3] GM aD  
 Adj.: **DL Rasch** (U. EB 5) M aD, zul. im RCh  
 EB 1 | Fest. Fernsprech-R. 1  
 (S. EB 7) | (S. Fest.=Fernsprech-R. 7)  
 Kr. TSch

**2. Inspektion der Telegraphentruppen.**

Karlruhe.

Jusp.: Oberstlt **Groß** (U. EB 3) [Nachr. Gen. 1] GM aD † 27. 2. 24  
 Adj.: **DL Herrmann** (U. EB 4) [GSt 13. LD] M aD  
 EB 3, 4 u. 6 | Fest. Fernsprech-R. 3, 4 u. 6

**3. Inspektion der Telegraphentruppen.**

Danzig (vorläufig Berlin).

Jusp.: Oberst **Brenste** (U. EB 2) [BD in Antwerpen] GM aD  
 Adj.: **DL Fisch** (U. EB 1) M aD  
 EB 2 u. 5 | Fest. Fernsprech-R. 2, 5 u. 8

### Inspektion des Militär-Luft- und Kraft-Fahrwesens.

Berlin.

Inspr.: **OL Messing**  
Adj.: **H Kirchner**  
= **Osiander**

(U. LB 1) [St d. Chefz d. Feld-Flugwezens] **OdJ aD**  
**M aD**  
(U. KrB) **M aD**

### Inspektion der Luftschiffertruppen.

Berlin.

Inspr.: **Oberst v. Barjus**  
Adj.: **H Hagemeyer**  
= **OL Brandeis**

(U. LB 1) [R. 33. RD] **OL aD** † 31. 8. 23  
(U. LB 1) **M aD**  
(U. LB 2) **M aD**  
LB 1, LB 2 (m. Luftsch.Werft), LB 3, 4 u. 5.

### Inspektion der Fliegertruppen.

Berlin.

Inspr.: **Oberst v. Eberhardt**  
Adj.: **H Wilberg**  
= **OL Förster**

(U. FlB 1) [R. 37. FD] **OL aD**  
(U. FlB 1) **M im RH (RwM)**  
(U. FlB 1) [GSt d. Kom.Gen. d. Luftstreitkräfte]  
**M aD**  
FlB 1, 2, 3 u. 4.

### Kraftfahr-Bataillon.

### Inspektion des Festungs-Verkehrswezens.

### Train-Inspektion.

Berlin.

Inspr.: **OL Madlung**  
Adj.: **R Müller**  
= **Steindamm**

[Inspr. d. St. Inspr. 9] **OdM aD**  
(U. GrTr) [d. Gen. d. Mun.Kol. u. Trains im GrStQu  
zuget.] **Oberst im RH (St d. Gr 1)**  
(U. TrM 14) **M aD, zul. im RH**

### Kommando der Trains I, XVII. und XX. Armeekorps.

Danzig.

Kom.: **Oberst (Schoeler)**  
**Oberstlt Haegels**

(U. TrM 1) † 9. 6. 14  
(U. TrM 21) [R. d. Mun.Kol.u.Trains I. RK]  
**Oberst aD**  
in d. TrM 6

Adj.: **OL Ziegenbein\***

TrM 1, 17 u. 20.

### Kommando der Trains II, V. und VI. Armeekorps.

Posen.

Kom.: **Oberst Heinrichs**  
Adj.: **OL Muther**

(U. TrM 14) [R. d. Tr. V. RK] † 8. 2. 15 in Posen  
in d. TrM 20

TrM 2, 5 u. 6.

### Kommando der Trains des Gardekorps, III. und IV. Armeekorps.

Berlin.

Kom.: **Oberst Driffl**  
Adj.: **OL Hummel**

(U. TrM 15) [R. d. Mun.Kol.u.Trains VII. RK] **GM aD**  
in d. TrM 14

GrM, TrM 3 u. 4.

\*) Der Verbleib der Adjutanten der Train-Kommandos ist bei ihren Truppenteilen nachgewiesen.

**Kommando der Trains VII., IX. und X. Armeekorps.**

Hannover.

Kom.: Oberst **Faufmann** (II. Train 10) [R. d. Mun.Kol.u.Trains 7] **GM aD**  
Adj.: **DL Nabetge** in d. Train 4  
Train 7, 9 u 10.

**Kommando der Trains VIII., XI. und XVIII. Armeekorps.**

Coblenz.

Kom.: Oberst **v. Nathusius** (II. Train 16) [R. d. Mun.Kol.u.Trains 4] **GM aD**  
Adj.: **DL Zimmermann** in d. Train 8  
Train 8, 11 u. 18.

**Kommando der Trains XIV., XV., XVI. und XXI. Armeekorps.**

Strasbourg i. G.

Kom.: Oberst **Brand** (II. Train 5) [R. d. Mun.Kol.u.Trains XXI. Abt.] **GM aD**  
Adj.: **DL Milbe** in d. Train 21  
Train 14, 15, 16 u. 21.

---

# Gouvernements, Kommandanturen und Garnisonen.

## Altona.

### IX. Armeekorps.

Kdt: **GL v. Borries** zugl. Kdt über d. Truppen in Hamburg u. Wandsb'el  
[R. 52. 3D] GdJ aD  
Platzmaj.: **H Noering** (U. 3R 61) [Adj. 46. RD] Oberstlt aD  
Vorst. d. Art. Dep.: Oberstlt **3D Fchr. v. Eichendorff** (U. 3R 31) Oberstlt aD  
Garn. Arzt: **GM Dr Krieger** GM aD

## Berlin.

Gouv.: Gen. Oberst **v. Kessel** f. DK in d. Marken  
Generalstab: **M v. Schwarzkoppen**, zugl. f. b. DB in d. Marken [Chef d.  
GSt d. Besatzungsheeres in Rumänien] Oberst aD  
Adj.: **M Nidisch v. Hofenegt** (U. 4. GRzF) [R. d. 3R 80] Oberst aD  
Kdt: **GL v. Bonin** [R. 14. R3Pr] GdJ aD † 20. 3. 23  
Adj.: **H v. Rumbstedt** (U. 3R 45) M aD  
Platzm.: m. Wahrn. d. Stelle beauftr.: **H v. Stodchhausen** (U. 3. GRzF) Re-  
präsident d. Garn., Oberstlt aD  
Vorst. d. Art. Dep.: Oberstlt **3D v. Demig** (U. GrR 8) Oberstlt aD  
" " Milit. Telegr.: Oberstlt **3D Welzien** (U. GR 1) Oberst aD  
" " südl. Arrestanstalt: **M 3D v. Buisse** (U. DR 9) M aD  
" " nördl. Arrestanstalt: **M 3D v. Brittwitz u. Gaffron** (U. 2. GRzF)  
Oberstlt aD  
" " Milit. Post: f. z. Dienstl.: **H v. Lavergne Pequillen** f. Jnb. Haus  
in Berlin  
GM aD  
1. Garn. Arzt: **GM Dr Reinhardt**  
2. " " **GM Dr Adrian**, zugl. f. b. d. Militärtechn. Akad., GM aD  
Geh. u. Db. Kr. Ger. Rat, **H d. L. Dr Glasewald** (b. Gouv.) beauftr. m. Wahrn. d.  
Rechtsgesch. b. Chef d. Landgenb., aD  
Kr. Ger. Rat, **H d. Ref. Tschierschte** (Rang eines Rates 4. Kl.) (b. Gouv.) beauftr.  
m. Wahrn. d. Rechtsgesch. b. Chef d. Landgenb., Reichs-Milit.  
Anwalt, i. e. R.  
" " " **H d. Ref. Dr Welt** (Rang eines Rates 4. Kl.) (b. d. Kdr) beauftr.  
m. Wahrn. d. Rechtsgesch. b. Reit. Feldj. R., ausgefch.  
" " " **DL d. Ref. aD Dr Coerrens** (Rang eines Rates 4. Kl.) (b. d. Kdr)  
i. e. R. † 24. 4. 19  
Eb. Garn. Pfarrer: Milit. Db. Pfarrer, Geh. Konfist. Rat **D Goens** f. Gf d. GK  
Kath. Garn. Pfarrer: **Dr Schwamborn** Rath. Feldpropst im RK

## Witfch.

### XXI. Armeekorps.

Kdt: **GM Woide**, beauftr. m. Wahrn. d. Gesch. d. Kdr d. Tr.üb. Platzes Witfch  
[R. d. Inf. Gr. Tr. in Beverloo] GL aD  
Platzmaj.: **H (Weißler)** f. 3R 114  
" **Toop** vom GrR 3, Oberstlt aD

## Vorkum.

### X. Armeekorps.

Kdt: Oberst **Maerder**  
Adj.: **DL Hofmann** (U. 3R 172) [R. 214. 3D] GM aD † 31. 12. 24  
(U. 3R 91) M aD

Art.Offiz. v. Platz u. Vorst. d. Art.Dep.: **H Krauß** (U. Fuß-AR 2) [R. d. Fuß-AR 4] Oberst aD, zul. im RD  
 Jug.Offiz. v. Platz: **R. W. M. Bor\*** f. 1. Jug.-Jusp.  
 B. Fortif. Dienst: f. 1. Jug.-Jusp.  
 (Wachtkommando von Truppen d. II. u. X. AR)

**Feste Bogen.**

XX. Armeekorps.

Rdt: Oberst **Busse** (U. JR 62) GM aD  
 Platzmaj.: **H Schlesinger** (U. JR 52) Oberstlt aD  
 Art.Offiz. v. Platz u. Vorst. d. Art.Dep.: **M Wendland** (U. Fuß-AR 15) (Fuß-AR Troemer) X. 1. 3. 15 b. Dffowier  
 Jug.Offiz. v. Platz: **M v. Hauteville** f. 1. Jug.-Jusp.  
 B. Fortif. Dienst: f. 1. Jug.-Jusp.

**Breslau.**

VI. Armeekorps.

Rdt: **GL Schalscha v. Ehrenfeld** [R. 14. LD] GL aD  
 Adj.: **H Hübner** (U. GrR 4) (JR 161) X. 30. 5. 15 b. Neuville  
 Platzmaj.: **H Busch** (U. JR 63) M aD  
 Art.Offiz. v. Platz u. Vorst. d. Art.Dep.: **H Warbach** (U. Fuß-AR 15) [R. Fuß-AR 27] Oberstlt aD  
 Jug.Offiz. v. Platz: **M v. Habenau** f. 2. Jug.-Jusp.  
 B. Fortif. Dienst: f. 2. Jug.-Jusp.  
 Garn.Arzt: **GM Dr Scholz** GM aD

**Coblenz und Ehrenbreitstein.**

VIII. Armeekorps.

Rdt: **GL v. Ludwald** [R. 33. JBr] GL aD  
 Platzmaj.: **H Enneccerus** (U. JR 161) M aD  
 Art.Offiz. v. Platz u. Vorst. d. Art.Dep.: **H (Lebert)** f. Fuß-AR 9  
**H Schruß** vom Fuß-AR 14 [R. d. R Fuß-AR 15] Oberstlt aD  
 Jug.Offiz. v. Platz: **M Wienko** f. 4. Jug.-Jusp.  
 B. Fortif. Dienst: f. 4. Jug.-Jusp.  
 Garn.Arzt: **GM Dr Bücker** GM aD  
 Ar.Ger.Rat: **OL d. Res. aD Conradi** (Rang eines Rates 4. Kl.), ausgesch.

**Cöln (f. Köln).****Eiſtrin.**

III. Armeekorps.

Rdt: **GM Rudolph** [Abschnitts-R. d. Festung Grodno] GL aD  
 Platzmaj.: **H (v. Gillhausen)** f. 3. GRz  
**= Lange** (U. JR 17) [Adj. d. DR 10. U.] M aD  
 Art.Offiz. v. Platz u. Vorst. d. Art.Dep.: **H Zehle** (U. Fuß-AR 7) [D. GGr. Rdo F überw.] Oberst aD, zul. im RD  
 Jug.Offiz. v. Platz: **M v. Sierakowski** f. 2. Jug.-Jusp.  
 B. Fortif. Dienst: f. 2. Jug.-Jusp.

**Cughaven.**

Rdt d. Befest.: **Kontre-Adm. Trummler** Vize-Adm. aD  
 Adj.: **Korv.Kapt. Frhr. v. Rössing** (Ludolf) Freg.Kapt. aD  
 Platzmaj.: **OL zS Fischer** (Wolfgang), Kapt. V. X. 31. 5. 16 in d. Stageratschlacht  
 R. z. Dienstl.: **Kapt. V. Wedel** (Hans) Korv.Kapt. aD

\*) Der Verbleib der Jug.Offiziere vom Platz ist bei den Jug.-Inspektionen (S. 562) nachgewiesen.

Art. Offiz. v. Platz u. Vorst. d. Art. u. Min. Dep.: Korv. Kaplt. **Huning**,  
Freg. Kaplt. a D  
Jug. Offiz. v. Platz: M **Jouin** f. 1. Jug. Inspr.  
3. Fortif. Dienst: f. 1. Jug. Inspr.  
Garn. Arzt: Mar. GMA Dr **Podesta** Mar. GM a D  
Ev. Garn. Pfarrer: Mar. Pfarrer **Jenecky** a D  
Kath. Garn. Pfarrer: Mar. Pfarrer **Keil** i. e. K.

**Danzig.**

## XVII. Armeekorps.

Kdt: GM v. **Vaerensfels-Warnow** [N. 205. 3D] GM a D  
Adj.: S v. **Kiehell** (ll. 3. GRzF) (RZR 1) 15. 11. 14 b. Rembow  
Platzmaj.: S v. **Scheliha** (ll. 3. GRzF) [N. d. ZR 136] Oberstlt a D  
Art. Offiz. v. Platz u. Vorst. d. Art. Dep.: M **Casse** (ll. Fuß-AR 9) (Fuß-AB 201)  
23. 9. 15 b. Flirey  
Jug. Offiz. v. Platz: Oberstlt **Schmidt** f. 1. Jug. Inspr.  
3. Fortif. Dienst: f. 1. Jug. Inspr.

**Darmstadt.**

## XVIII. Armeekorps.

Kdt: GM zD v. **Haadow** f. Kdtr d. Tr. Abt. Pl. Darmstadt  
Platzmaj.: S **Frhr. v. der Henden-Kynsch** (ll. 5. GRzF) M a D  
Vorst. d. Art. Dep.: M zD (v. **Blünnies**) † 15. 5. 14  
= v. **Wurm** vom ZR 67 [N. d. ZR 359] Oberst a D

**Diebenhofen.**

## XVI. Armeekorps.

Kdt: GM v. **Lochow** GM a D  
Generalstab: S **Obkircher** [Chef d. GSt d. Et. Inspr. d. N. Abt. C] Oberstlt a D  
Platzmaj.: S **Frowein** (ll. ZAR 67) M a D  
Art. Offiz. v. Platz: Oberstlt **Mohaupt** (ll. Fuß-AR 8) [Gen. von d. Art. 13]  
GM a D  
Vorst. d. Art. Dep.: M zD **Dubelman** (ll. Fuß-AR 11) v. Gouv. Köln, Oberstlt a D  
Jug. Offiz. v. Platz: M **Vandow** f. 4. Jug. Inspr.  
3. Fortif. Dienst: f. 4. Jug. Inspr.  
Garn. Arzt: StM Dr **Doebelin** GMA a D

**Ehrenbreitstein (f. Coblenz).****Friedrichsort.**

Kdt: m. **Wahren**, d. Gesch. beauftr.: Freg. Kaplt. **Frhr. v. Müßling**, Kaplt. zS a D  
Platzmaj.: Kaplt. L **Wülfing von Ditten** (Paul) Kaplt. zS in d. Reichsmarine  
Art. Offiz. v. Platz u. Vorst. d. Art. u. Min. Dep.: Freg. Kaplt. **v. Weise**, Kaplt. zS a D  
Jug. Offiz. v. Platz: Oberstlt **Rothardt** f. 1. Jug. Inspr.  
3. Fortif. Dienst: f. 1. Jug. Inspr.  
Garn. Arzt: Mar. DStM Dr **Wohr** Mar. GMA a D  
Ev. Garn. Pfarrer: Mar. Pfarrer Dr **Währle** a D

**Geestemünde.**

Kdt d. Besetz.: m. **Wahren**, d. Gesch. beauftr.: Kaplt. zS **Lans** (Mag), f. Art. Offiz.  
v. Platz  
Platzmaj.: Kaplt. L **Gausser** Korv. Kaplt. a D  
Art. Offiz. v. Platz u. Vorst. d. Art. u. Min. Dep.: Kaplt. zS **Lans** (Mag), beauftr.  
m. **Wahren**, d. Gesch. d. Kdtr, Kontre-Adm. a D  
Jug. Offiz. v. Platz: M **Seiler** f. 1. Jug. Inspr.  
3. Fortif. Dienst: f. 1. Jug. Inspr.  
Garn. Arzt: Mar. DStM Dr **Wersdorf** Mar. GM a D

## Glag.

## VI. Armeekorps.

Kdt: GM **Fzhr. v. Gregory** [Brig. R. b. d. 50. RD] OZ aD  
 Platzmaj.: S **Fleischer** (U. ZR 62) M aD  
 Art. Offiz. v. Platz u. Vorst. d. Art. Dep.: S **Grunert** (U. Fuß-AR 6) M aD  
 Jng. Offiz. v. Platz: M **Kriebitzsch** f. 2. Jng. Insp.  
 B. Fortif. Dienst: f. 2. Jng. Insp.  
 Kath. Garn. Pfarrer: **Albert** im KH (WR VI)

## Glogau.

## V. Armeekorps.

Kdt: GM **v. Blandensee** [R. 98. RZBr] v. 28. 10. 14 b. Romanoven X. 10. 11. 14  
 in Löben  
 Platzmaj.: S **Fzhr. v. Uskar-Gleichen** (U. GGR 1) M aD † 24. 1. 24  
 Art. Offiz. v. Platz u. Vorst. d. Art. Dep.: S **Pulkowski** (U. AR) [R. d. Fuß-AR 16]  
 Oberstlt aD  
 Jng. Offiz. v. Platz: M **Köster** f. 2. Jng. Insp.  
 B. Fortif. Dienst: f. 2. Jng. Insp.

## Graudenz.

## XVII. Armeekorps.

Gouv.: OZ **v. Zastrow** [Insp. d. Et. Insp. 18] GdZ aD  
 Chef d. Gen. Stabes: Oberstlt **Wildens** [Art. R. 113] OZ aD  
 Generalstab: S **Stapf** [Chef d. Et 10. U.] Oberst aD  
 S **Liebmann** [Est d. DR 11. U.] Oberstlt im KH (RwM)  
 (U. ZR 129) M aD  
 Adj.: S **Klawitter**  
 Kdt: Oberst **Gropp** (U. ZR 17) [Insp. d. Mil. Bez. V Schaulen] GM aD  
 Platzmaj.: S **Barad** (U. FAR 59) [R. d. FAR 209] Oberstlt aD  
 Art. Offiz. v. Platz: M **Meller** (U. Fuß-AR 8) [R. d. R Fuß-AR 15] Oberst aD  
 Vorst. d. Art. Dep.: Oberstlt zD **Pohl** (U. Fuß-AR 4) [R. d. Mun. Kol. u. Trains  
 XVII. RR] Oberst aD  
 Jng. Offiz. v. Platz in Graudenz N: M **Wolff** f. 2. Jng. Insp.  
 " " " " Graudenz S: " **Fischer** f. 2. Jng. Insp.  
 B. Fortif. Dienst: f. 2. Jng. Insp.  
 D. Fortif. in Graudenz N zugest.: Oberstlt zD **Göttig** (U. PB 5) Oberst aD  
 " " " " Graudenz S " **Randewig** (U. PB 3) Oberst aD  
 Verkehrs-Offiz. v. Platz: M **Hälbig** (U. d. WP) [Abt. Vorst. v. d. Milit. Gen. Dir. d.  
 Eisenb. in Warschau] Oberstlt aD  
 Kr. Ger. Rat, L d. Ref. Dr **Orlob** ausgefch.

## Dem Gouvernement unterstellt:

## Kulm.

Art. Offiz. v. Platz u. Vorst. d. Art. Dep.: S **Gerhard** (U. Fuß-AR 16) [R. d. Fuß-  
 ARSt 101] Oberstlt aD  
 Jng. Offiz. v. Platz: Oberstlt (**Hopf**) f. RM  
 M **Petrid** f. 2. Jng. Insp.  
 B. Fortif. Dienst: f. 2. Jng. Insp.

## Marienburg.

Art. Offiz. v. Platz u. Vorst. d. Art. Dep.: S **Seidler** (U. Fuß-AR 7) [R. d. R Fuß-  
 AR 5] Oberstlt aD  
 Jng. Offiz. v. Platz: M **Knoch** f. 2. Jng. Insp.  
 B. Fortif. Dienst: f. 2. Jng. Insp.

## Helgoland.

Kdt: Kontre-Adm. **Jacobsen** Adm. aD  
 Adj.: Kaplt. L **Fürbringer** (Wilhelm) Freg. Kaplt. aD  
 Platzmaj.: OZ zS **Koch** (Theodor) Kaplt. L aD



Art. Offiz. v. Platz u. Vorst. d. Art. Dep.: Forw. Kapl. **Vollhard** Kapl. 38 aD  
 Jug. Offiz. v. Platz: **M Schmidt** f. 1. Jug. Insp.  
 3. Fortif. Dienst: f. 1. Jug. Insp.  
 Garn. Arzt: Mar. DStM Dr **Janßen** Mar. GDM aD

**Kiel.**

Pdt: m. Wahrn. d. Gesch. beauftr.: **GM v. Wichmann**, f. Insp. d. Marine-Inf.  
 [R. 56. 3D] **GM aD** † 11. 5. 22  
 f. Insp. d. Marine-Inf., **M aD**  
 Platzmaj.: **DL Witte** Mar. GStM aD  
 Garn. Arzt: Mar. GDM Dr **Behmer** aD  
 { Mar. Ob. Pfarrer, Konfist. Rat **Philippi** aD  
 { Mar. Pfarrer **Dehmel** in d. Reichsmarine  
 { Mar. Pfarrer **Schulz** i. e. R.  
 { Mar. Pfarrer **Pauli** aD  
 Rath. Garn. Pfarrer: { Mar. Pfarrer **Kräuter** in d. Reichsmarine  
 { Mar. Pfarrer **Teschner** i. e. R.

**Köln.**

## VIII. Armeekorps.

Gouv.: **GL v. Wandel** 28. 4. 16 à la suite d. 3R 74 [Stv. Kriegsminister]  
 GdJ aD † 29. 12. 21  
 Generalstab: **M Bubbe** [Et. Rdo 28] **GM aD**, zul. im RH  
 Adj.: **H v. Blan** (U. 3R 92) (Feld-3B 38) v. 13. 9. 15 b. Wolga (Wilna)  
 X. 14. 9. 15 in Zegelnie  
 Pdt: Oberst **Lindemann** (U. 3R 16) [R. d. 3R 30] **GM aD**  
 Platzmaj.: **H Jahr** (U. 3R 16) **M aD** † 11. 11. 18  
 Verneß. Offiz. v. Platz: **H Jahr. v. Gaußtein** (U. 4. GR 33) f. zuget. d. GrGSt  
 1. Art. Offiz. v. Platz: Oberstlt **Frodien** (U. Fuß-AR 8) [Art. R. 99] **GM aD**  
 2. " " " " **H Nagel** (U. Fuß-AR 9) [R. d. Fuß-Art. Sch Maubeuge]  
 Oberstlt aD  
 1. Vorst. d. Art. Dep.: Oberstlt **zD Sonnenburg** (U. Fuß-AR 6) Oberst aD  
 2. " " " " **M zD (Dubelman)** f. Rdt. Diedenhofen  
 Oberstlt **zD Frodien** (U. Fuß-AR 6) von Rdt. Spandau,  
 Oberstlt aD  
 Jug. Offiz. v. Platz: Oberstlt **Reineber** f. 4. Jug. Insp.  
 3. Fortif. Dienst: f. 4. Jug. Insp.  
 D. Fortif. zuget.: **M zD Steger** (U. 3B 9) [JugD in Köln] † 27. 5. 18  
 (U. 3B 9) Oberstlt aD  
 Verkehrs-Offiz. v. Platz: **M Müller** (U. 3B 9) **H im RH (KwM)**  
 GStM aD, zul. im RH  
 Garn. Arzt: GDM Dr **Mertel** (Rang eines Rates 4. Kl.) ausgesch.  
 Rr. Ger. Rat, 1. d. L. aD **Schmitt** (Rang eines Rates 4. Kl.) ausgesch.  
 " " " " 2. d. L. aD **Courad**

**Königsberg i. Pr.**

## I. Armeekorps.

Gouv.: **GL v. Pappriß** [Fhr. d. Gt 60] **GdR aD**  
 Chef d. Gen. Stabes: Oberstlt **Rehbel** [R. 7. 3D] **GL aD**  
 Generalstab: { **M Jahr** [Chef d. GSt XXXVIII. Rk] Oberst aD  
 { **H Friedrichs** [GSt 25. 3D] Oberstlt aD  
 Adj.: **H Hardt** (U. GrR 3) [GSt d. Gouv. von Libau] **M aD**  
 Rdt: Oberst **Schüler** (U. 3R 50) [Abschn. Kom. d. Fest. Grodno] **GM aD**  
 Platzmaj.: **H Sievert** (U. 3R 44) Oberstlt aD  
 1. Art. Offiz. v. Platz: **M Schulz-Seyn** (U. Fuß-AR 6) [Art. R. 145] **GM aD**  
 2. " " " " **H Splittgerber** (U. Fuß-AR 1) (Mörser-W Königsberg)  
 X. 14. 9. 15 in Rowno  
 Vorst. d. Art. Dep.: Oberstlt **zD Jablonsky** (U. Fuß-AR 15) [R. d. Et. Mun. u.  
 Geräte-Verwaltung d. Et. Insp. 19] Oberstlt aD

Jug. Offiz. v. Platz: Oberstlt **Peterfon** f. 1. Jug. Insp.  
 3. Fortif. Dienst: f. 1. Jug. Insp.  
 D. Fortif. zuget.: Oberstlt **zD Noos** (U. P. 7) Oberst aD  
 Verkehrs-offiz. v. Platz: **M Suffer** (U. P. 8) [Chef d. Bau-Dir. 2] Oberst aD  
**DL Bertholdt** (U. P. 8) M aD  
 Garn. Arzt: **GM Dr Krause** GM aD  
 Kr. Ger. Rat, L d. Ref. aD **Dr Reijch** i. e. R.  
 = = = L d. Ref. **Müller** (Wilhelm) ausgefch.

## Mainz.

## XVIII. Armeekorps.

Gouv.: **GdJ v. Rathen** (DB 8. U.) GdJ aD  
 Generalstab: { **M Fücklein** [R. d. J. 458] Oberst aD † 29. 9. 21  
 { **H v. Rolte** [R. d. J. 284] Oberstlt aD  
 Adj.: **H Tieg** (U. J. 87) Oberstlt im R. (Adtr Döberitz) GM aD  
 Rdt: **GM v. Ruville** (U. J. 117) M aD  
 Platzmaj.: **H Rogenberg**  
 1. Art. Offiz. v. Platz: **M des Coudres** (U. Fuß-AR 9) [Art. R. 33] GM aD  
 2. = = = **H Schulz** (U. Fuß-AR 4) M † 3. 12. 19  
 Vorst. d. Art. Dep.: Oberstlt **zD Nissen** (U. Fuß-AR 2) | Parl.-Kom. d. Fuß-AR 7 | Oberst aD  
 Jug. Offiz. v. Platz: Oberstlt **Marshall v. Bieberstein** f. 4. Jug. Insp.  
 3. Fortif. Dienst: f. 4. Jug. Insp.  
 D. Fortif. zuget.: Oberstlt **zD Fogel** (U. P. 14) [St. P. 58] Oberst aD  
 Verkehrs-offiz. v. Platz: **H Uppenberg** (U. P. 8) [N. Nachr. R. 3] Oberstlt aD  
**DL Jordan** (U. P. 8) [Adj. d. Chefs d. Nachrichtenwesen] GM aD  
 Garn. Arzt: **GM Dr Föhlich** GM aD  
 Kr. Ger. Rat, L d. L. aD **Brendel** (Rang eines Rates 4. Kl.) ausgefch.  
 = = = L d. L. aD **Reiff** (Rang eines Rates 4. Kl.) ausgefch.

## Mez.

## XVI. Armeekorps.

Gouv.: **GL v. Winterfeld** [von d. U.] GdJ † 5. 11. 14  
 Chef d. Gen. Stabes: Oberst (**Abisch**) f. J. 144  
 Generalstab: { **M Madlung** [R. d. J. 34] Oberst aD  
 { **H v. Westernhagen** [G. d. Deutschen Jäger-Div.] Oberst aD  
 zul. im R. 8  
 Adj.: **H Richter** (U. J. 173) (J. 145) X. 14. 1. 15 im Argonnenwald  
 Rdt: **GL v. Jüngerleben** GL aD  
 Platzmaj.: **H v. Tschirhaus** (U. J. 145) [R. d. J. 398] Oberstlt aD  
 Vermess. Offiz. v. Platz: **R. W. H. Dble** (U. Gr. 123) f. zuget. d. Gr. 123  
 Maschinengew. Offiz. v. Platz: **M Dürr** (U. 3 Gr. 123) [R. 75. R. 3 Br] GM aD  
 1. Art. Offiz. v. Platz: **M Fritsche** (U. Fuß-AR 11) [Art. R. 46] Oberst aD  
 Adj.: **DL Stod** im Fuß-AR 8  
 2. Art. Offiz. v. Platz: **M Stügke** (U. Fuß-AR 4) [Art. R. 15] Oberst aD † 29. 11. 24  
 3. = = = **H Loppe** (U. Fuß-AR 16) [R. d. Fuß-AR St 203] Oberst aD  
 1. Vorst. d. Art. Dep.: Oberstlt **zD Dge** (U. Fuß-AR 5) Oberst aD  
 2. = = = **M zD Polstorff** (U. Fuß-AR 5) [R. d. Fuß-AR St 117] Oberst aD  
 Jug. Offiz. v. Platz in Mez O: Oberstlt **Kraemer** f. 4. Jug. Insp.  
 = = = Mez W: **Krause** f. 4. Jug. Insp.  
 3. Fortif. Dienst: f. 4. Jug. Insp.  
 D. Fortif. in Mez O zuget.: Oberstlt **zD Großmann** (U. 2. Jug. Insp.)  
 = = = Mez W = = = **Krumbholz** (U. 1. Jug. Insp.)  
 Oberst aD  
 Verkehrs-offiz. v. Platz: **M Nisleben v. Gouv. Thorn** (U. P. 8) [Fest. Nachr. R. in Mez] Oberstlt aD

**H Meyer-Burkhardt** (U. WPK) M aD, zuL. im KH  
**DL Reclam** (U. WPK) M aD  
 1. Garn. Arzt: **GM Dr Körner** OGA aD  
 2. " " **StM Dr v. Lorenz** OStA aD  
 Kr. Ger. Rat, DL d. Res. **Säger** ausgesch.

**Neubreisach.**

XV. Armeekorps.

Rdt: **GM v. Beck** OZ aD  
 Platzmaj.: **M v. Voigt** (U. ZR 92) [R. d. KR 214] Oberstlt aD  
 Art. Offiz. v. Platz u. Vorst. d. Art. Dep.: **M Michelis** (U. Fuß-AR 8)  
 [R. 2. GK Fuß-AR] Oberst aD  
 Jug. Offiz. v. Platz: **Oberstlt (Hoffmann)** f. 2. Jug. Insp.  
 " **Klog** vom PB 13, f. 3. Jug. Insp.  
 3. Fortif. Dienst: f. 3. Jug. Insp.  
 Verkehrsöffiz. v. Platz: **M (Flasch)** f. Gouv. von Thoru  
 " **Seder** von d. WPK [R. d. Eisenbahn-Erstauparks] Oberst aD  
**L Naumann** (U. WPK) H im KH (4. KR)

**Oberheinfestungen.**

Freiburg i. Baden.

XIV. Armeekorps.

Rdt: **OL v. Bodungen** [R. 8. LD] OZ aD  
 Adj.: **H Fischer** (U. JägB 10) (KR JägB 10) X. 18. 9. 18 b. Epéhy  
 Art. Offiz. v. Platz: **M Servaes** (U. Fuß-AR 3) [Art. R. 115] Oberst aD  
 Jug. Offiz. v. Platz: **Oberstlt Müller** f. 3. Jug. Insp.  
 3. Fortif. Dienst: f. 3. Jug. Insp.

**Pilau.**

I. Armeekorps.

Rdt: **Oberstlt v. Raumer** (U. GrR 3) Oberst aD † 1. 12. 22  
 Platzmaj.: **H Witte** (U. GrR 3) Oberstlt aD  
 Art. Offiz. v. Platz u. Vorst. d. Art. Dep.: **H Mahn** (U. FußAR 5) [R. d. KR Fuß-AR 4] Oberstlt aL  
 Jug. Offiz. v. Platz: **M Schwarz** f. 1. Jug. Insp.  
 3. Fortif. Dienst: f. 1. Jug. Insp.

**Posen.**

V. Armeekorps.

Rdt: **OL Koch v. Fernhausen** [Rdt von Rowno] OZ aD  
 Generalstab: **M Merkel** [Chef d. GSt XX XIX. KR] Oberst aD  
 [R. z. Dienstl.: **H Keller** f. GrGSt  
 Adj.: **H Frhr. v. Gablenz** (U. GrR 1) M aD  
 Platzmaj.: **H Krüger** (U. ZR 49) M aD  
 1. Art. Offiz. v. Platz: **Oberstlt Schmidt** (U. Fuß-AR 4) [Art. R. 157] OZ aD  
 2. " " " **H Reichardt** (U. Fuß-AR 5) (Fuß-AB 41) X. 27. 4. 17 an  
 d. Wisne  
 Vorst. d. Art. Dep.: **Oberstlt zD Weinland** (U. Fuß-AR 9) Oberst aD † 23. 10. 24  
 Jug. Offiz. v. Platz in Posen O: **M Andersch** f. 2. Jug. Insp.  
 " " " " Posen W: **Cylmann** f. 2. Jug. Insp.  
 3. Fortif. Dienst: f. 2. Jug. Insp.  
 D. Fortif. in Posen O zuget.: **Oberstlt zD v. Heinemann** (U. PB 17) † 26. 9. 14  
 " " " " " **M zD Dammaß** (U. PB 4) Oberst aD  
 Verkehrsöffiz. v. Platz: **H Reiff** (U. WPK) [Abt. Vorst. h. d. Milit. Gen. Dir. d. Eisenb. in Bukarest] Oberstlt aD  
**DL Schreiber** (U. WPK) aD  
 Garn. Arzt: **GM Dr Behrendjen** OZ aD  
 Kr. Ger. Rat, DL aD **Dr Leuchtenberger** aD

**Potsdam.**

Rdt: m. Wahrn. d. Gesch. beauftr.: **GM v. Kleist** f. 1. GZBr  
 Platzmaj.: **Gr. zu Eulenburg** (U. 1. GRzF) [Adj. d. Gouv. von Namur] M aD  
 Garn.Arzt: **GM Dr Wiemuth** GM aD † 6. 10. 25  
 Ev.Garn.Pfarrer: Hosprediger, L d. Ref. aD Dr **Vogel**, zugl. Div.Pfarrer d.  
 1. GDiv., aD

**Schmerin.**

## IX. Armeekorps.

Rdt: Oberst **J D v. Müller** (U. GrR 89) Oberst aD  
 Vorst. d. Art.Dep.: Oberst **J D Grapow** [R. d. LZR 53] v. 5. 4. 16 b. Roze-  
 Noyon X. 16. 1. 17 in Frankfurt a. D.

**Spandau.**

## III. Armeekorps.

Rdt: **GL v. Einem** [Fhr. 34. gemischten LBr] GL aD  
 Platzmaj.: **M Dieftau** (U. ZR 144) Oberstlt aD  
 1. Art.Offiz. v. Platz u. Vorst. d. Art.Dep.: Oberstlt (**Frodien**) f. Gouv. von Köln  
 M v. Gol vom Fuß-AR 9 [1. AD in  
 Antwerpen] Oberstlt aD  
 2. Art.Offiz. v. Platz: **H Schlieben-Troschte** (U. Fuß-AR 8) Oberstlt aD  
 Jug.Offiz. v. Platz: **M Bodenstein** f. 2. Jug.-Jusp.  
 Garn.Arzt: **GM Dr Schoenhals** GM aD  
 Kr.Ger.Rat, **H d. L. Dr Wegener** ausgesch.  
 Rath.Garn.Pfarrer: **Klusowski** i. e. R.

**Strasburg i. G.**

## XV. Armeekorps.

Gouv.: **GL v. Eberhardt** (OB 7. A.) GdJ aD  
 Chef d. Gen.Stabes: Oberstlt **v. Bödmann** [R. 238. ZD] GM aD  
 Generalstab: | R. W. M. **Mohs** [Chef d. GSt III. RR] GL aD, zul. b. d.  
 | **H Hoffe** HFriv  
 | [GSt 56. ZD] M aD  
 Adj.: **H v. Glajenapp** (U. FR 36) M aD  
 Rdt: **GL v. Vietinghoff gen. Scheel** [R. 92. ZD] † 13. 5. 17 in Strasburg i. G.  
 Platzmaj.: **H Schmidt** (U. ZR 159) M aL  
 Vermess.Offiz. v. Platz: **H. v. Langendorff** (U. 5. GRzF) f. zuget. d. GrGSt  
 1. Art.Offiz. v. Platz: Oberstlt **Fehr** (U. Fuß-AR 9) [Art.R. 90] GM aD  
 2. = = = = **M Zahn** (U. Fuß-AR 10) [R. d. Art. 61. LBr] † 23. 10. 15  
 in Heidelberg  
 3. = = = = **H Uhlenhaut** (U. Fuß-AR 3) [R. d. Fuß-AR 4] v. 2. 4. 18  
 b. Achet le Grand, M X. 16. 4. 18 in Abancourt  
 1. Vorst. d. Art.Dep.: M **J D Christel** (U. Fuß-AR 8) Oberst aD  
 2. = = = = **Sichmann** (U. Fuß-AR 10) [R. d. Art.Park-Rdos 7]  
 Oberst aD  
 Jug.Offiz. v. Platz: Oberstlt **Wennhat** f. 3. Jug.-Jusp.  
 B. Fortif.Dienst: f. 3. Jug.-Jusp.  
 D. Fortif. zuget.: **H J D Kranz** (U. PB 15) M aD  
 Verkehrs-offiz. v. Platz: **M Lindow** (U. VPR) [A.Nachr.R. 2] Oberstlt aD,  
 zul. im RR  
 (U. VPR) [Adj. d. Gf XV. RR] M aD  
**DL Schwengberg** GM aD  
 Garn.Arzt: **GM Dr Schidert** i. e. R.  
 Kr.Ger.Rat, **DL d. L. Gaud**  
 = = = **DL d. Ref. aD Mewes** Heeresanwalt im RR (5. Div.)

## Dem Gouvernement unterstellt:

Fortifikation der Feste Kaiser Wilhelm II.

(Muziq.)

Jug.Offiz. v. Platz: Oberstlt **Karbe** f. 3. Jug.-Jusp.  
 B. Fortif.Dienst: f. 3. Jug.-Jusp.

## Swinemünde.

## II. Armeekorps.

Rdt.: Oberst **v. Dewall** (U. ZR 158) [R. 501. ZBr] GM aD † 21. 6. 23  
 Plazmaj.: **H Radde** (U. ZR 65) Oberstlt aD  
 Art. Offiz. v. Plaz u. Vorst. d. Art. Dep.: **H Pohl** (U. Fuß-AR 10) [R. d. RFuß-AR 2] Oberstlt aD  
 Ing. Offiz. v. Plaz: **M Schenmell** f. 1. Ing. Insp.  
 3. Fortif. Dienst: f. 1. Ing. Insp.

## Thorn.

## XVII. Armeekorps.

Gouv.: **GL v. Dickhuth-Harrach** [R. d. Div. Danzig (201)] GdJ aD  
 Chef d. Gen. Stabes: Oberstlt **Wachs** [Chef d. GSt d. DR 9. U.] Oberst  
 † 25. 8. 17 in Traventhal b. Segeberg  
 Generalstab: **M v. Thadden** [Chef d. GSt XXII. AR] Oberst aD  
**R. W. H. Schmidt** [GSt 9. ZD] Oberstlt im RH (GSt 5. Div.)  
 Adj.: **H Beyer** (U. ZR 44) M aD  
 Rdt.: **GM v. der Landen** [Rdt von Reval] GL aD  
 Plazmaj.: **H v. Hinüber** (U. ZR 32) Oberstlt aD  
 1. Art. Offiz. v. Plaz: **M Suajus** (U. Fuß-AR 5) [Art. R. 228] Oberst aD  
 2. " " " **H Eichstaedt** (U. Fuß-AR 11) [R. d. Fuß-AR 7] Oberstlt aD  
 Vorst. d. Art. Dep.: Oberstlt **zD Keller** (U. Fuß-AR 9) Oberst aD  
 Ing. Offiz. v. Plaz: Oberstlt **Goslich** f. 2. Ing. Insp.  
 3. Fortif. Dienst: f. 2. Ing. Insp.  
 D. Fortif. zuget.: **M zD Schobbert** (U. PB 8) Oberst aD  
 Verkehrs Offiz. v. Plaz: **M (Alsleben)** f. Gouv. von Meß  
 = **Flaskamp** von Neubreisach (U. BPR)  
 [Chef d. Bau-Dir. 7] Oberstlt aD  
 (U. BPR) M aD  
 GL aD  
 ausgefch.  
 ausgefch.

**DL Fuhrmann**  
 Garn. Arzt: **GM Dr Gunze**  
 Kr. Ger. Rat, L d. Ref. Dr **Tschorn**  
 " " " L d. Ref. **Herzog**

## Illm.

Gouv.: **R. W. GL v. Gerol**, 10. 6. 18 à la suite d. GrR 123 [Fhr. XXIV. RR]  
 GdJ aD  
 Generalstab: **H Wittmer** [GSt d. Gen. Gouv. Warschau] M † 4. 10. 17  
 in München  
 Adj.: **H v. Brückle** (U. GrR 2) Oberstlt aD, zul. im RH  
 Rdt.: **R. W. GM Suller** [Milit. Gouv. d. Provinz Ramur] GL aD  
 Plazmaj. d. rechten Donau-Ufers: **R. W. H. Rayer** (U. B. 13. ZR) M aD  
 d. linken Donau-Ufers: **R. W. H. Fischer** (U. W. F-AR 29) M aD  
 Art. Offiz. v. Plaz u. Vorst. d. Art. Dep.: **R. W. M. Fchr. v. Böhheim**  
 (U. 2. Fuß-AR) [B. Art. R. 13] GM im RH (Ing)  
 f. 3. Ing. Insp.  
 Ing. Offiz. v. Plaz: Oberstlt **Semrau**  
 3. Fortif. Dienst: f. 3. Ing. Insp.  
 Garn. Arzt d. rechten Donau-Ufers: **R. W. GM Dr Jungtunz** GM aD  
 d. linken Donau-Ufers: **R. W. GM Dr Krauß** GM aD  
 R. W. Kr. Ger. Rat, R. W. L d. L. aD Dr **Autenrieth** ausgefch.  
 R. W. Kr. Ger. Rat, R. W. DL d. Ref. **v. Delhagen** ausgefch.  
 Ev. Garn. Pfarrer d. rechten Donau-Ufers: (unbeschl)  
 Kath. Garn. Pfarrer d. rechten Donau-Ufers: m. Bahrn. d. Gesch. beaufstr.:  
 Stadtpfarrer **Zochum**  
 Ev. Garn. Pfarrer d. linken Donau-Ufers: **R. W. Garn. Pfarrer Hartmann** aD  
 Kath. Garn. Pfarrer d. linken Donau-Ufers: **R. W. Garn. Pfarrer Eßlinger** aD  
 zul. im RH

**Wesel.**

## VII. Armeekorps.

Rdt: **GM Knoch** beauftr. m. Wahrn. d. Gesch. d. Rdt d. Tr.üb.Pl.  
 Friedrichsfeld b. Wesel [R. 43. RD] **GL** aD  
 (U. Kad.R.) **M** aD  
 Platzmaj.: **H Frhr. v. Wachtmeister**  
 Art.Offiz. v. Platz u. Vorst. d. Art. Dep.: **H Guttmann** (U. Fuß-AR 7) Oberstlt aD  
 Ing.Offiz. v. Platz: **M Frhr. v. Bog** |. 4. Ing. Inspr.  
 3. Fortif. Dienst: |. 4. Ing. Inspr.  
 Garn. Arzt: **StM Dr Herhaus** **OSTM** aD

**Wilhelmshaven.**

Rdt: Kontre-Adm. **Schulk** Adm. aD  
 Adj.: **Kapt. L Donner** (Peter) **Kapt. zS** in d. Reichsmarine  
 Platzmaj.: **Kapt. L v. Hoffmann** **Korv. Kapt. aD**  
 Art. Offiz. v. Platz u. Vorst. d. Art. u. Min. Dep.: **Korv. Kapt. v. Gordon** **Kapt. zS** aD  
 Ing. Offiz. v. Platz: **Oberstlt Fritsch** |. 1. Ing. Inspr.  
 3. Fortif. Dienst: |. 1. Ing. Inspr.  
 Garn. Arzt: **Mar. GM Dr Richter** **Mar. GM** aD  
 Mar. Kr. Ger. Rat, 1. d. L. **Leonhard** aD  
 Ev. Garn. Pfarrer: { **Mar. Ob. Pfarrer, Konsist. Rat, 1. d. L. aD Dypert** i. c. R.  
 = **Pfarrer Hippe** aD  
 = **Deipser** ausgeschied.  
 Rath. Garn. Pfarrer: { **Mar. Ob. Pfarrer Erdmann** † 4. 12. 15  
 = **Pfarrer (a. Pr.) Baumgärtner** i. c. R.

**Truppen-Übungsplatz Alten-Grabow\*).**

## IV. Armeekorps.

Rdt: **GM zD v. der Deden** [R. 19. LZBr] **GL** aD  
 Adj.: **DL Golsfeld\*)** im **FR** 36

**Truppen-Übungsplatz Arns.**

## XX. Armeekorps.

Rdt: **Oberst zD Rusche** (U. JR 45) **GM** aD  
 Adj.: **DL Kleinau** im **JR** 151

**Truppen-Übungsplatz Bittsch.**

## XXI. Armeekorps.

Rdt: m. Wahrn. d. Gesch. beauftr.: **GM Boide** |. Rdt von Bittsch  
 Adj.: **DL Scheringer** im **JR** 171

**Truppen-Übungsplatz Darmstadt.**

## XVIII. Armeekorps.

Rdt: **GM zD v. Randow** zugl. Rdt von Darmstadt [R. 95. RZBr] **GL** aD  
 Adj.: **L Liman** im **JR** 118

**Truppen-Übungsplatz Döberitz.**

(Standort Spandau.)

## Gardekorps.

Rdt: **GM zD v. Bonin** **GL** aD  
 R. z. Vertret.: **Oberst zD Frhr. Raig v. Frenck** vom **JR** 117, **GL** aD  
 Adj.: **H v. Gerlach** im **GRN** 3

**Truppen-Übungsplatz Elsenborn.**

(Standort Aachen.)

## VIII. Armeekorps.

Rdt: **GM zD Zechlin** **GM** aD  
 Adj.: **DL Siebe** im **JR** 25

\*) Der Verbleib der Adjutanten bei den Kommandanturen der Truppen-  
 übungsplätze ist bei den beteiligten Truppenteilen nachgewiesen.

**Truppen-Übungsplatz Friedrichsfeld bei Wesel.**

(Standort Wesel.)

VII. Armeekorps.

Rdt: m. Wahrn. d. Gesch. beauftr.: GM Knoch

f. Rdt von Wesel  
im JR 150

Adj.: DL Müller

**Truppen-Übungsplatz Gruppe.**

(Standort Graudenz.)

XVII. Armeekorps.

Rdt: GM jD Heye

[Fhr. d. gemischten 34. LBr] † 29. 12. 15  
im JR 61

Adj.: DL Haase

**Truppen-Übungsplatz Hammerstein.**

(Standort Hammerstein.)

XVII. Armeekorps.

Rdt: GM jD v. Reichenbach

GM aD  
im JR 128

Adj.: L Affheldt

**Truppen-Übungsplatz Heuberg.**

(Standort Sigmaringen.)

XIV. Armeekorps.

Rdt: GM jD v. Hammerstein-Equord

[Rdt von Antwerpen] GL aD  
im JR 112

Adj.: DL Mecklenburg

**Truppen-Übungsplatz Jüterbog.**

III. Armeekorps.

Rdt: GM jD Müller

GL aD  
im JR 18

Adj.: DL Brunner

**Truppen-Übungsplatz Lamsdorf.**

(Standort vorläufig Reife.)

VI. Armeekorps.

Rdt: GM jD Gabriel

[R. 21. LBr] GL aD † 26. 2. 22  
im JR 22

Adj.: L Eichberg

**Truppen-Übungsplatz Lodstedt.**

IX. Armeekorps.

Rdt: GM jD v. Bonin

† 22. 2. 17  
im JR 84

Adj.: DL Soltau

**Truppen-Übungsplatz Munster.**

X. Armeekorps.

Rdt: Oberst jD v. Grothe

(U. JR 140) [Fhr. d. RR 216] X. 22. 10. 14 b.  
Bischoote-Portefeer  
im JR 74

Adj.: DL Sauer

**Truppen-Übungsplatz Neuhammer.**

(Standort Neuhammer a. Queis.)

VI. Armeekorps.

Rdt: GM jD Kregschmer (Johann)

[BrKom. b. d. Hauptreserve Posen] GL aD  
† 29. 1. 22  
im JR 10

Adj.: DL Geyer

**Truppen-Übungsplatz Oberhofen (Elßig).**

XV. Armeekorps.

Rdt: GM jD Stehr

[R. 209. Br] GL aD  
im JR 143

Adj.: DL Henjer

**Truppen-Übungsplatz Ohrdruf.**

XI. Armeekorps.

Rdt: GM zD **Chelius**  
Adj.: DL **Gristede**[R. 17. LZBr] GL aD † 29. 1. 23  
im 3R 83**Truppen-Übungsplatz Orb.**

(Standort Bad Orb.)

XVIII. Armeekorps.

Rdt: Oberst zD **Tscheuschner**  
Adj.: DL **Muhl**(U. 3R 170) [R. 10. RZBr] GL aD  
im 3R 118**Truppen-Übungsplatz Senne.**

(Standort Paderborn.)

VII. Armeekorps.

Rdt: GM zD **v. Pawel**  
Adj.: L **Wiemann**[R. 85. RZBr] GL aD  
im 3R 158**Truppen-Übungsplatz Warthelager.**

V. Armeekorps.

Rdt: GM zD **v. Schauroth**  
Adj.: L **Schmalz**[R. 19. LZBr] GL aD † 25. 3. 24  
im 3R 47**Truppen-Übungsplatz Jossen.**

Gardekorps.

Rdt: GM zD **Schneider**  
Adj.: DL **Fchr. Spiegel v. u. zu Beckelsheim**[Fchr. d. RZR 202] GM aD  
im 2. GRz3**Fußartillerie-Schießplatz Thorn.**

XVII. Armeekorps.

1. Fußartillerie-Inspektion.

Rdt: GM zD **Schwierz**  
Adj.: DL **Grafhoff**[Art.R. 255] GL aD  
im Fuß-AR 4**Fußartillerie-Schießplatz Wahn.**

VIII. Armeekorps.

3. Fußartillerie-Inspektion.

Rdt: GM zD **v. Fichte**  
Adj.: L **Mütten**[R. d. Part-Rdos 3] GL aD  
im Fuß-AR 7**Münstein.**

XX. Armeekorps.

Vorst. d. Art.Dep.: M zD **Schreiber**

(U. FAR 71) Oberstlt aD

**Bonn.**

VIII. Armeekorps.

Vorst. d. Art.Dep.: Oberstlt zD **v. Lilienhoff-Zwowitzki**(U. GR 10) [R. d.  
LdtZR 115] GM aD**Brandenburg a. S.**

III. Armeekorps.

Vorst. d. Art.Dep.: Oberstlt zD **Klinghammer**(U. FAR 54) Oberstlt aD  
† 28. 1. 23**Bromberg.**

II. Armeekorps.

Vorst. d. Art.Dep.: Oberst zD **Günther**

(U. FAR 9) GM aD



**Cassel.**

XI. Armeekorps.

Platzmaj.: **Sabroziński** (U. JN 82) [Abj. 51. RD] v. 21. 10. 14 b. Poelcappelle  
 X. 22. 10. 14 in Westrofebele  
 Vorst. d. Art. Dep.: Oberstlt **Thümmel** (U. JN 99) Oberst aD

**Deutch-Englau.**

XX. Armeekorps.

Vorst. d. Art. Dep.: Oberstlt **Göb** (U. Fuß-AR 1) Oberst aD

**Erfurt.**

XI. Armeekorps.

Vorst. d. Art. Dep.: Oberstlt **Gieselmann** (U. JN 27) Oberst aD

**Frankfurt a. M.**

XVIII. Armeekorps.

Platzmaj.: **Schulze-Roekler** (U. JN 67) zul. im JN 81 (RJN 83)  
 M. X. 29. 4. 18 b. Montdidier

**Frankfurt a. D.**

III. Armeekorps.

Vorst. d. Art. Dep.: Oberst **Rehder** (U. JN 128) Oberst aD † 8. 9. 21

**Hagenau.**

XXI. Armeekorps.

Vorst. d. Art. Dep.: M **Rampoldt** (U. Fuß-AR 7) Oberstlt aD

**Hannover.**

X. Armeekorps.

Platzmaj.: **v. Möllendorff** (U. JN 146) (1. ErsB d. JN 138) † 4. 7. 18  
 Vorst. d. Art. Dep.: Oberst **v. Pinstow** (U. JN 42) [R. d. LZN 118] GM aD  
 † 8. 4. 25

**Insterburg.**

I. Armeekorps.

Vorst. d. Art. Dep.: Oberstlt **Michaelis** (U. FAN 21) Oberst aD

**Jüterbog.**

III. Armeekorps.

Vorst. d. Art. Dep.: M **v. Bloedau** (U. FAN 74) Oberst aD  
 Garn. Arzt: GM Dr **Robert** GM aD

**Karlsruhe.**

XIV. Armeekorps.

Platzmaj.: **v. der Osten** (U. 2. GFAN) [Abj. d. Gt XIV. AR] Oberstlt aD  
 Vorst. d. Art. Dep.: Oberstlt **Weller** (U. JN 132) Oberst aD

**Lahr.**

XIV. Armeekorps.

Vorst. d. Art. Dep.: M **Artois** (U. JN 30) [R. d. LZN 435] Oberst aD

**Magdeburg.**

IV. Armeekorps.

Platzmaj.: **M. v. Goch u. Schwannensief** (U. JN 77) Oberstlt aD  
 Vorst. d. Art. Dep.: Oberst **Handt** (U. FAN 76) Oberst aD

**Münster.**

## VII. Armeekorps.

Vorst. d. Art.Dep.: Oberstlt **zD Hoffmann** (U. FNR 47) Oberstlt aD

**Meiße.**

## VI. Armeekorps.

Vorst. d. Art.Dep.: Oberstlt **zD Rehm** (U. Fuß-NR 6) [R. Fuß-NRSt 122]  
Oberst aD

3. Fortif. Dienst: f. 2. Jug. Insp.

**Odenburg.**

## X. Armeekorps.

Vorst. d. Art.Dep.: Oberstlt **zD Schmidt** (U. JNR 111) (BrGrvB 37) † 8. 9. 15

**Rastatt.**

## XIV. Armeekorps.

Platzmaj.: **H Davids** (U. JNR 16) M aD  
Vorst. d. Art.Dep.: Oberstlt **zD Lattermann** (U. Fuß-NR 7) [R. d. Fuß-NR=NRdos 3] Oberst aD

**Rendsburg.**

## IX. Armeekorps.

Vorst. d. Art.Dep.: Oberstlt **zD Henpte** (U. JNR 77) Oberst aD

**Saarbrücken.**

## XXI. Armeekorps.

Vorst. d. Art.Dep.: M **zD Zinkhan** (U. Fuß-NR 5) M aD

**Saarlouis.**

## XVI. Armeekorps.

Vorst. d. Art.Dep.: Oberstlt **zD Esjer** (U. Fuß-NR 13) Oberst aD

**Sprottau.**

## V. Armeekorps.

Vorst. d. Art.Dep.: M **zD (v. Oppermann)** 19. 6. 14 Absch. (Stv. Vorst. d. M  
Lahr) M aD † 25. 12. 17  
vom GrK 6, Oberstlt aD

" " **Eisfeld**

**Stettin.**

## II. Armeekorps.

Platzmaj.: **H (v. Garnier)** 4. 7. 14 **zD** † 4. 5. 16  
" **Heine** vom FNR 38, M aD  
Vorst. d. Art.Dep.: Oberstlt **zD Schob** (U. FNR 34) Oberst aD

**Wiesbaden.**

## XVIII. Armeekorps.

Milit.Vorst.Mitgl. d. Wilhelms-Heilanstalt: Oberstlt **zD Sieberg** (U. JNR 118)  
Oberst aD

Garn.Arzt: **GM Dr Schmid** GM aD  
StM a. d. Wilhelms-Heilanstalt: **StM Dr Zachariat** StM aD

**Wittenberg.**

## IV. Armeekorps.

Vorst. d. Art.Dep.: Oberstlt **zD Frhr. v. Kittlitz** (U. JNR 55) Oberst aD

# Infanterie.

## 1. Garde-Regiment zu Fuß.

Potsdam.

GR, 1. GD, 1. GZBr (n. 3. GRzF, GZägB u. Lehr-ZB).

Chef: Seine Majestät der Kaiser und König

Rom.: GM v. Friedeburg, Gen. à la suite Sr. Majestät des Kaisers u. Königs

[R. 2. GZD] GR aD

[R. 229. ZBr] GM aD

Oberstl v. Sahnke

M Titul-Friedrich Prinz von Preußen R. S., à la suite d. GR 2, d. GSR, d.

1. GR u. d. II. See-B, R. W. M à la suite d. ZR 125, 27. 1. 15 à la suite

d. S. ZR 106, 29. 7. 17 Chef d. ZMR 2 [R. 1. GZD] GM aD

[Fhr. 1. GRzF] Oberstlt  $\times$  5. 11. 16 b. Barleuz-Biaches

[R. d. RZR 261] Oberst aD

[R. d. LdtZR 611] Oberstlt aD

[R. d. ZR 442] Oberst aD, zul. im RH

[Fhr. 1. GRzF] M aD

= v. Bismard

= v. Goerne

= Gr. v. Merveldt

= Gr. v. Stillfried u. Rattonig

= Gr. zu Eulenburg

S v. Schwewe (1. GR) M  $\times$  23. 10. 14

b. Boze-Mate

= v. Koeder [R. d. LZR 436] M aD

= v. Plüskow [Vertr. d. R. d. GR 109]

M aD

= Fhr. Schilling v. Canstatt M aD

= v. Stutterheim  $\times$  11. 11. 14 b. Ypern

= Gr. zu Rangau M aD

= v. Wigleben  $\times$  29. 8. 14 b.

St. Quentin

= v. Trotha [Adj. d. DR 1. U.] Oberstlt

im RH (St d. Gr 2)

= v. Schütz Oberstlt im RH (RM)

= v. Pindener gen. v. Wildau [Adj.

d. St d. GR] M aD

= Dstar Prinz von Preußen R. S.,

à la suite d. GR 7 u. d. 3. GSR, R,

R à la suite d. GR 2, 27. 3. 15 à la

suite d. S. GR 101 [R. 84. LZBr]

Oberst aD

= v. Wiese u. Kaiserswalbau M aD

= v. Wedel  $\times$  30. 8. 14 b. St. Quentin

= Niedesel Fhr. zu Eisenbach

$\times$  26. 7. 15 b. Putowo

= Gr. Find v. Findenstein [GSt d.

Mil. Gouv. Litauen] M aD

= v. Kracht † 30. 9. 15 in Berlin-

Lankwih

= v. dem Knejsbed [GSt 7. LD (R. W.)]

$\times$  9. 4. 16 b. Heitweiser

(v. Beltheim) [. Adj. d. Deutsch.

Fürsten

Q v. Jagow [GSt 26. RD (R. W.)] M

im RH (GSt 3. Div.)

= v. Moskfe M aD

= v. Massow M aD

DL Fhr. v. Hornstein-Biethigen

$\times$  29. 8. 14 b. St. Quentin

= v. Sahnke S  $\times$  (verm.) 11. 11. 14

b. Ypern

= Brunsch Edler v. Brun  $\times$  28. 8. 14

b. St. Quentin

= v. Borries S † 23. 1. 19 in

München

= v. Bod u. Polach S  $\times$  14. 6. 15 b.

Gradowa

= v. Rosenberg-Gruszczyński [GSt d.

DR 4. U.] M aD

= Fhr. v. u. zu Ggloffstein [St d.

Chefs d. GSt d. Fh] M aD

= v. Sid [St d. Chefs d. GSt d. Fh]

M aD

= v. Schudmann [Adj. d. St I. RH]

M aD

= v. Oppen (Rudolf) [GSt 208. ZD]

M aD

= v. Arnim S  $\times$  13. 7. 15 b. Beroz

= v. Razmer (Lehr-ZR)  $\times$  25. 10. 14

b. Rogozel

Q Friedrich Leopold Prinz von Preu-

ßen R. S. DL aD

= Gr. v. Matuszka Fhr. v. Toppol-

czan u. Spaetgen [GSt 6. R (Sch) D]

S im RH (RM)

= Fhr. v. Manteuffel (1. GR) DL

v. 22. 2. 15 b. Gralowo  $\times$  23. 2. 15

in Drobin

= Sigismund Prinz von Preußen R. S.,

Lj. See, à la suite d. Kais. Marine,

L aD

= v. Oppen (Hans-Sigismund)

$\times$  24. 8. 14 b. Ermetou (Namur)

- ♂ v. Knebell ✕ 7. 10. 14 b. Wapaume  
 = Frhr. v. Kettler ✕ 11. 11. 14 b.  
     Opfern  
 = Frhr. v. Bodenhäusen [GStf 3. MD]  
     ♂ aD  
 = v. Schweinik (1. GRN) v. 19. 12. 14  
     b. Kamenczyn ✕ 20. 12. 14 in  
     Tomajow  
 = Frhr. v. Plettenberg ✕ 30. 8. 14 b.  
     St. Quentin  
 = Friedrich Viktor Erbprinz von  
     Hohenzollern D. ♂ aD  
 = Frhr. v. Ganl ♂ aD  
 = Burggr. u. Gr. zu Dohna-Schlo-  
     bitten (1. GRN) ✕ 26. 10. 14 b.  
     Grabow  
 = v. Waldow (1. GRN) ✕ 8. 9. 14 b.  
     Altenburg  
 = (v. Brandenburg) 4. 7. 14 z. Ref.  
 = v. Ratte [Adj. d. Kom.Gen. d. Luft-  
     streitkräfte] ♂ aD  
 = Frhr. v. Rheinbaben, v. 29. 8. 14 b.  
     St. Quentin ✕ 14. 9. 14 in Han-  
     nover  
 = v. Ammon ♂ aD  
 = Bronart v. Schellendorff (JSt 7 d.  
     FlTr) DL ✕ (abg.) 21. 7. 17 b.  
     Praat Bosch  
 = v. Dieft ♂ aD † 23. 11. 20  
 = v. Gidstedt ♂ aD  
 = v. Alvensleben ♂ aD  
 = Frhr. v. Lynder v. 29. 8. 14 b.  
     St. Quentin ✕ 10. 9. 14  
     in Cassel  
 = Gr. v. Hardenberg ♂ aD  
 = v. Trotha (Hans-Alrich) (Frhr. d.  
     Rampffstapel 15 d: FlTr) ✕ (abg.)  
     19. 6. 17 b. Kreuznach  
 = v. Diringshofen (Stegfried)  
     ✕ 16. 9. 14 b. Fort de Brimont  
     (Reims)  
 = v. Bonin ✕ 29. 8. 14 b. St. Quentin  
 = v. Müller ♂ aD  
 = v. Trotha (Christoph-Albrecht) von  
     d. Ref. d. Rgts. (RGR 261) DL  
     ✕ 31. 5. 18 westl. Steenwerck  
 = v. Gramon R aD, zul. im GRN  
 = Gr. v. der Goltz DL aD  
 = v. Blüskow DL † 23. 8. 19  
 = v. Krosigk ✕ 17. 3. 15 nördl.  
     Le Mesnil  
 = v. Lochow (GR 442) DL, v. 19. 8. 18  
     b. Lassigny ✕ 8. 9. 18 in Nachen  
 = v. Werder [Stabswache d. GrGDu]  
     DL aD  
 = v. Boyrsch DL aD  
 = v. Meist (Friedrich Karl) DL aD  
 = Gr. Fınd v. Findenstein (Karl Wil-  
     helm) ✕ 1. 5. 15 b. Bogoniowice  
 = v. Meist (Berndt) ♂ aD
- ♀ Frhr. Spiegel v. u. zu Bedelsheim  
     ✕ 11. 11. 14 b. Ypern  
 = Frhr. v. Nichtenhofen (RGR 261)  
     ✕ 17. 6. 15 b. Jglicski  
 = v. Kaldreuth DL aD  
 = v. Selchow DL im RH (RmM)  
 = v. Basse ✕ 21. 7. 17 b. Seredynce  
 = Frhr. v. Massenbach DL aD  
 = Gr. v. Kostig ♂ aD  
 = v. Windheim ♂ aD  
 = Frhr. v. der Goltz (Eberhard)  
     ✕ 26. 9. 18 östl. Cheppy  
 = v. Doemensfeld ✕ 15. 7. 18 an d.  
     Marne (Diefse)  
 = Bar. v. Meerscheidt-Hüllessem  
     ✕ (verm.) 26. 9. 18 südl. Bery  
 = v. Derenthal ✕ 15. 5. 15  
     b. Jaroslau  
 = v. P'Estocq (Anton-Viktor)  
     ✕ 15. 5. 15 b. Jaroslau  
 = Frhr. v. Wrangel DL aD  
 = Albrecht Prinz von Hohenzollern D.  
     ♂ aD  
 = v. Kurovski ♀ im RH (9. GRN)  
 = Gr. Fınd v. Findenstein (Wolf)  
     ✕ 3. 5. 17 b. Hurtebise Fe.  
     (Misne)  
 = Frhr. v. Rheinbaben ♂ aD  
 = Wilhelm Prinz von Preußen R. S.,  
     à la suite d. 2. GRN, ♀ aD  
 = v. Bertrab ✕ 25. 7. 18 im Forêt  
     de Riz, nordöstl. Berry  
 = v. Tressow (Gert) ♂ aD  
 = Gr. v. Waldersee ✕ 26. 5. 17 südw.  
     Barennes  
 = v. Kessel ♂ aD  
 = v. Jberg DL aD  
 = v. Hoepfner ✕ 2. 4. 18 b. Hargi-  
     court  
 = v. Bartenwerffer DL aD  
 = v. Rauch ✕ 21. 7. 17 b. Seredynce  
 = v. der Landen ♀ im RH (6. GRN)  
 = v. P'Estocq (Friedrich-August)  
     ✕ 10. 4. 18 b. Aubvillers  
 = Frhr. Treusch v. Buttlar-Branden-  
     fels ♂ aD  
 = v. Tanssen ♀ im RH (9. GRN)  
 = Tortilowicz v. Batocki-Friebe  
     ✕ 16. 7. 18 b. Comblizy  
 = Louis Ferdinand Prinz von Preu-  
     ßen R. S., à la suite d. 3. GRN,  
     ♂ aD  
 = v. Friebeburg ✕ 20. 9. 18 b. Wo-  
     court  
 = Gr. v. Merveldt (Gisbert) ♀ aD  
 = Demer Karol Prinz des Osmani-  
     schen Reiches Kais. S. [D. St. 5. DL  
     zugest.] ausgesch.  
 = v. Diringshofen (Heinz) ♂ aD  
 = v. Schmeling ♀ aD

⊗ v. Seyniz A. 31. 8. 18 b. Crécy au Mont	⊗ Frhr. v. Lüdinghausen gen. Wolff
v. Treskow (Henning)	⊗ aD = v. Winterfeldt
v. Estocq (Christoph)	⊗ im RH = v. Lud A. (verm.) 26. 9. 18 b. Bouziers
v. Estorff	⊗ aD

## à la suite:

Gen.Oberst (m. d. Range als Gen.Feldmarschall)	<b>Friedrich II. Großherzog von Baden R. S.</b> f. Gen.Insp. d. 5. A.Insp.
= (m. d. Range als Gen.Feldmarschall)	<b>v. Lindequist</b> f. Gen.Adj. Sr. Majestät des Kaisers u. Königs
= (m. d. Range als Gen.Feldmarschall)	<b>v. Pleßen</b> f. Diensttuender Gen.Adj. Sr. Majestät des Kaisers u. Königs u. Pdt d. Hauptquartiers
= (m. d. Range als Gen.Feldmarschall)	<b>Heinrich Prinz von Preußen R. S.</b> f. IR 35
=	<b>Friedrich Leopold Prinz von Preußen R. S.</b> f. UR 15
=	<b>v. Kessel</b> f. DR in d. Marken
Obz Ernst Ludwig Großherzog von Hessen und bei Rhein R. S.	f. IR 115
= v. Boyrsch, 21. 11. 16 Chef d. IR 51, 6. 6. 18 Inhaber d. R. u. R. IR 138 (DB d. HGr Boyrsch) Gen.Feldmarschall † 6. 8. 20	
= Frhr. v. Lyncker f. Vortragender Gen.Adj. Sr. Majestät des Kaisers u. Königs	
= v. Jabel	f. XIII. (R. W.) UR
= Frhr. v. Plettenberg	f. GR
= Wilhelm Ernst Großherzog von Sachsen R. S.	f. IR 94
GR Ernst II. Herzog von Sachsen-Altenburg S.	f. IR 153
= Karl Eduard Herzog von Sachsen-Coburg und Gotha R. S.	f. IR 95
Oberst Wilhelm Kronprinz des Deutschen Reiches und Kronprinz von Preußen R. u. R. S., à la suite d. GrR 1, d. RR 2, d. HR 1, d. 2. GLR u. d. 1. See-W, R. W. Oberst à la suite d. IR 120, t. z. Dienstl. b. GrGSt [DB d. HGr Kronprinz des Deutschen Reiches] 6. 5. 16 Chef d. JägW 6, 30. 7. 16	
= Kronprinz des Deutschen Reiches	GM aD † 8. 3. 25
Oberstl Friedrich Wilhelm Prinz von Preußen R. S.	GM aD
⊗ Adalbert Prinz von Preußen R. S. à la suite d. GrR 4 u. d. 1. GGrLR	RaptL, M aD u. Korv.Rapt. aD
= August Wilhelm Prinz von Preußen R. S. à la suite d. GrR 3 u. d. 2. GGrLR, 8. 4. 16 à la suite d. Bulgat. Balkan-IR 12 [D. Et.Insp. 9. A. zuget.] Oberst aD	
= Waldemar Prinz von Preußen R. S., RaptL, à la suite d. Ralf. Marine [R. d. Kraftfahrkorps] M aD u. Korv.Rapt. aD	
GR Joachim Prinz von Preußen R. S.	f. HR 14
= Friedrich Sigismund Prinz von Preußen R. S.	f. HR 2
= Friedrich Karl Prinz von Preußen R. S.	f. HR 1
Georg Kronprinz von Griechenland, Herzog von Sparta, R. S.	28. 9. 22 König der Hellenen

R. A.: DStA Dr Pröhl (DA d. 1. GJD)  
 † 26. 5. 17 in La Noue le Cocq  
 StA (Dr Hölster) f. IR 26  
 = Dr Julius, GM im RH (St 3. Div.)  
 = Dr Flugmacher von d. 5. Gar. Insp., GDM im RH (RWM)

⊗ Boitschach im RH  
 = Ballosch DB im RH  
 = Rünninghoff ausgesch.  
 = Gebauer ausgesch.

## 2. Garde-Regiment zu Fuß.

Berlin.

Gen., 1. GD, 2. GZBr (m. GFR, 4. GNRZ).

Seine Majestät der König der Hellenen Konstantin, Chef d. ZR 88 † 11. 1. 23  
 Rom.: Oberst Gr. zu Rankau [R. 40. ZBr] v. 14. 9. 14 b. Reims X. 15. 9. 14  
 in Weine

- Oberst v. Cramer [R. 2. GMD] GM aD  
 M v. Borde [R. 92. RZBr] Oberst aD  
 = Frhr. v. Bod [R. d. RZR 46] Oberst aD  
 = v. Conrady Oberst aD † 25. 2. 24  
 = Beder [R. d. ZR 97] Oberstlt aD  
 = v. Bedelstaedt [R. d. RZR 208] Oberstlt aD  
 = Stettmund v. Brodorotti [R. d. LZR 30] Oberstlt aD
- § Frhr. v. Diepenbroick-Grüter (RZR 261) v. 25. 2. 15 in Sztabin  
 M X. 16. 3. 15 in Königsberg i. Pr.  
 = v. Dergen (Artur) [R. d. ZR 19] M aD  
 = v. Garder Oberstlt aD  
 = Frhr. v. Steinaeder Oberstlt aD  
 † 24. 8. 24  
 = Frhr. v. Münchhausen [Adj. d. Gf IX. AR] Oberstlt aD  
 = v. Collas M aD  
 = v. Clausewig M aD  
 = Hildebrand X. 12. 10. 14 b. Fon-  
 quevillers  
 = v. Mindwig (RZR 64) X. 4. 10. 14  
 b. Dpatów M aD  
 = v. Wiede M aD  
 = v. Lettow-Borbed, v. 3. 10. 14 b.  
 Bois de Logeast (östl. Comiecourt)  
 X. 9. 10. 14 in Cambrai  
 = v. Paczensky u. Tenczin M aD  
 = Schaumburg M im RH (6. ZR)  
 = v. Stockhausen (1. GMR)  
 v. 21. 3. 18 b. Lagnicourt  
 X. 27. 3. 18 in Arleug  
 = v. Ludwald (RZR 64) X. 12. 10. 14  
 b. Slowiki-Nowe  
 = v. Desterreich [D. DR 4. M. überw.]  
 M im RH (RwM)
- DL v. Neumann S † 28. 10. 19  
 = v. Berthes [GSt 6. ZD] M aD  
 = v. Schmeling M aD  
 = v. Arnoldi [GSt 22. ZD] M aD  
 = Frhr. v. Namberg X. 3. 10. 14 b.  
 Bois de Logeast (östl. Comiecourt)  
 = v. Budrigli M aD  
 = Frhr. Spiegel v. u. zu Bedelsheim  
 [Adj. d. Gf IV. AR] M aD  
 = v. Dergen (Richard-Jürgen)  
 X. 7. 10. 14 b. Hebuterne  
 = Frhr. v. Tettau M aD  
 = Frhr. v. Schleinig (Hans-Wolfgang)  
 [GSt 20. ZD] M aD
- DL v. Steinwehr [GSt d. Gf XXI. AR] M aD  
 L v. Strang S aD  
 = Gr. v. Kirchbach [GSt d. Chefs d. FCB] S aD  
 = Frhr. v. Ziegefar [D. DR d. GfR Deutscher Kronprinz zuget.] S aD  
 = Frhr. Röder v. Diersburg S aD  
 = v. Franzius M aD, zul. im RH  
 = o. Below (RZR 64) fr. 2. 11. 14  
 in Rußland † 7. 11. 14 in Beu-  
 then in Ob. Schlef.  
 = v. Wilamowig-Möllendorff S aD  
 = Frhr. v. Ebebed [GSt 17 d. FTR] S X. 27. 5. 18 b. Chiry-Durscamp  
 = v. Schack [GSt 15. RD] S aD  
 = v. Puttkamer, v. 28. 9. 15 an d. Vorette-  
 höhe, DL X. 29. 9. 15 b. Bimv  
 = Frhr. v. Schleinig (Siegmund) S  
 im RH (9. ZR)  
 = v. Liguiz DL † 7. 1. 18 in Riga  
 = v. Brauchitsch S aD  
 = v. Holzkendorff S aD  
 = v. Arnim S aD  
 = v. Bülow (Vicco) [D. DR d. GfR Below zuget.] R aD, zul. im  
 2. GMR  
 = v. Bonin S aD  
 = v. Blanquet [GSt d. Chefs d. GSt d. FCB] S aD  
 = Gr. v. Matuschla Frhr. v. Top-  
 polczan u. Spaetgen (Matthies-  
 Rudolf) X. 24. 5. 15 östl. Su-  
 rohow  
 = v. Jezewski-Hadebed X. 23. 8. 14  
 b. St. Gerard  
 = Frhr. Spiegel v. u. zu Bedelsheim  
 X. 9. 9. 14 b. Fère Champenoise  
 = Frhr. v. Schleinig (Joachim) S im  
 RH (6. ZR)  
 = v. Heinz, v. 8. 9. 14 b. Fère Champe-  
 noise X. 9. 9. 14 in Morains le  
 Petit

ℒ	Frhr. v. Gayl (FAM 18) X (abg.)	ℒ	v. Heydenbrand u. der Lasa	ℒ aD
	9. 3. 16 südw. Ville	=	v. Schweinik (Friedrich) v. 5. 4. 18	
	v. Loeper (Friedrich) [D. Chef d.		b. Grivesnes X 7. 4. 18 in Hangeft	
	Gst d. FSH zuget.] DL aD	=	v. Kühlwetter (Adalbert) v. 16. 8. 16	
	v. Brittwig u. Gastron		b. Maurepas X 20. 8. 16 in	Moislains
	Frhr. v. Wangenheim		v. Kühlwetter (Friedrich)	DL aD
	Völkhöfel v. Löwensprung		Willweber	DL im RH † 1. 1. 25
	v. Zlberg		v. Gajewski X 4. 2. 17 nördl. Bar-	
	v. Petersdorff		leur	
	v. Funke (Hans-Joachim) X 3. 10. 14	=	v. Eberhardt	DL aD
	b. Bois de Logeast (öfzl. Comie-	=	Gr. v. Schwerin (Gerhard) L. im	RH (1. JH)
	court)	=	Gr. v. Schwerin (Helmut)	
	v. Bülow (Buffo) (FAM 12)		X 16. 8. 16 süd. Maurepas	
	DL X 26. 5. 15 b. Braizne	=	Tramsen	DL aD
	Gr. v. Schwerin (Bogislaw) DL	=	Delbrück	L aD
	im RH (9. JH)	=	Wobdte	DL aD
	v. Martin	=	v. Harder	L aD
	Mauß	=	v. Lewinski	L aD
	Gropius	=	Krechmann X 15. 7. 18 i. Wald	
	Wittmer		nordöfzl. Champaillet	
	Fromme			
	v. Loeper (Johann-Henning) DL	=	v. Ertorf	L aD
	aD, zul. im Reit-Feldj. Korps	=	v. Linstow	L im RH (9. JH)
	v. Stangen DL im RH (4. JH)	=	v. Lohberg	L im RH (5. JH)
	v. Bramann X 2. 3. 15 b. Le Meznil	=	v. Werder	L aD
	Gr. v. Matuschka Frhr. v. Top-	=	Krader v. Schwarzenfeldt	L aD
	polczan u. Spaetgen (Helmut)	=	v. Bonin	L aD
	X 4. 4. 18 b. Grivesnes	=	Gr. v. Matuschka Frhr. v. Top-	
	Havenstein X 16. 8. 16 südöfzl.		polczan u. Spaetgen (Marko-	
	Maurepas		Rudolf) L aD, zul. im RH	
	Frhr. v. Wilnowski X 1. 3. 15 b.	=	v. Hüllesheim	L aD
	Le Meznil	=	v. Wurmb	L aD
	v. Loeper (Heinz) v. 1. 3. 15 nördl.	=	Frhr. v. Schleinig (Wolf-Dietrich)	
	Perthes X 4. 5. 15 in Dresden-U.		L im RH (17. JH)	
	v. Schweinig (Hans-Bernhard)	=	Frhr. v. Ledebur	L im RH (9. JH)
	L aD	=	v. Funke (Gebhard)	L aD
	Gummlich	=	Gr. v. Westarp	L aD
	v. Horn	=	Herwarth v. Bittensfeld	L aD
	v. Schlechtendal, v. 5. 5. 15 b. Lipnica	=	Gr. v. der Schulenburg	L aD
	(Wislofa) X 11. 5. 15 in Dlpiny			

à la suite:

WbJ Wilhelm Fürst von Hohenzollern R. S.

f. JH 40

R.N.: DStM Dr Bod	GDN aD	J	Frankowski	† 3. 3. 19
StM Dr Scharff	DStM aD	=	Heine D3 aD, zul. im RH	† 18. 2. 25
= Dr Braun	DStM aD	=	Geyersbad	ausgeschied.
DR Dr Rühsmann	StM aD	=	Delor	aD

## Kaiser Alexander Garde-Grenadier-Regiment Nr. 1.

Berlin.

GR, 2. GD, 3. G3Br (m. GGrR 3, GSchB).

Kom.: Oberst Gr. Fink v. Finkenstein

[R. 4. G3D] GL aD

Oberstlt (v. Schelling)

† 13. 5. 14

v. Cramer

[R. 73. JBr] GM aD

- M** **Linter** [R. d. JN 143] Oberstlt  $\times$  8. 11. 14 b. Beldhoef  
 = **v. Rheinbaben**  $\times$  2. 5. 15 b. Stajzkowka  
 = **v. Schönlein** [R. d. GrN 12]  $\times$  8. 5. 16 im Fort Douaumont  
 = **v. Lütken** [R. 2. GN 3] Oberstlt aD  
 = **v. Puttkamer** (RN 201)  $\times$  30. 10. 14 b. Capaert  
 = **Frhr. v. Webekind** [R. d. GrN 1] Oberstlt aD
- S** **v. Engel** (GrN 4) M  $\times$  7. 9. 14  
 b. Fère Champenoise  
 = **Kahlenberg** M  $\times$  14. 8. 15 b.  
 Grabowka  
 = **v. Detten**  $\times$  8. 9. 14 b. Ecury  
 le Repos  
 = **v. Kalm** (Ernst)  $\times$  8. 9. 14 b. Fère  
 Champenoise  
 = **v. Massow** (RN 262)  $\times$  8. 2. 15  
 b. Gießen (Nstr.)  
 = **v. Reisenberg**  $\times$  5. 10. 14 b. Serre  
 = **v. der Hagen**  $\times$  3. 10. 14 b. Achlet  
 le Petit  
 = **v. Medlenburg** M aD  
 = **v. Kalm** (Hilmar) M aD † 26. 12. 24  
 = **Boß v. Wülffingen**  $\times$  3. 9. 14 b.  
 Montaquier  
 = **v. Westernhagen**  $\times$  8. 9. 14 b.  
 Ecury le Repos  
 = **v. Bethade** [Est d. DR 4. N.]  
 M aD  
 = **v. Behr** (RN 91)  $\times$  23. 8. 14 b.  
 Gogée  
 = **Frhr. v. Wangenheim**  
 [Est 22. JD] M aD  
 = **v. Meien** (RN 91)  $\times$  17. 6. 15 b.  
 La Bassée  
 = **v. Rauchhaupt** (RN 91) † 13. 10. 17  
 in engl. Gef. in Lewisham
- DL** **Frhr. v. Kranc** [Adj. d. St  
 VII. RN] M aD  
 = **v. Wallenberg** [Est d. Chefz d. Est  
 d. FJ] M aD, zul. im RN  
 = **v. Rohr**  $\times$  5. 10. 14 b. Serre  
 = **Stieler v. Hendekampff**, v. 5. 10. 14  
 b. Serre  $\times$  15. 10. 14 in Va-  
 paume  
 = **v. Biebahn** (Heinrich)  $\times$  1. 6. 15  
 b. Mielisz-Stary  
 = **v. Alt-Stutterheim** von d. Ref. d. R.  
 [Est 13. RD] M aD  
 = **v. Kaldenborn-Stachau**  $\times$  30. 8. 14  
 b. Autreh  
 = **v. Zepelin** [Est 81. RD] M aD  
**(Frhr. v. Schlotheim)** j. DR 15  
 = **v. Biebahn** (Max) [Est d. DR d.  
 HGr Deutscher Kronprinz] S im  
 RN (RvM)  
 = **v. Moltke** [Est VII. RN] M aD  
 = **Frhr. v. Ompteda** DL  $\times$  1. 5. 15  
 b. Stajzkowka  
 = **v. der Landen** (Adolf) S  $\times$  15. 7. 18  
 b. Montigny
- L** **v. der Landen** (Eberhard) (RN 91)  
 $\times$  23. 8. 14 b. Gogée  
 = **v. Lindenau** (RN 91)  $\times$  23. 8. 14  
 b. Gogée  
 = **v. Kleist** [Est d. Chefz d. Est d.  
 FJ] S aD  
 = **Frhr. v. Gablenz** (Eccard) [Est d.  
 Chefz d. Est d. FJ] S im RN  
 (9. JN)  
 = **v. Biebahn** (Rudolf)  $\times$  29. 8. 14 b.  
 Saution  
 = **v. Herzberg** S aD  
 = **v. Petersdorff** S aD  
 = **Altwasser**  $\times$  8. 10. 14 b. Gommécourt  
 = **v. Uthmann** (Bruno) [Est  
 121. JD] S im RN (Est 3. Div.)  
 = **v. Endevort** S aD  
 = **v. Gündell** [Est 91. JD] S aD  
 = **v. Biebahn** (Leberecht) S aD  
 = **v. Donop** v. 3. 10. 14 b. Achlet  
 le Petit  $\times$  30. 10. 14 in  
 Charlottenburg  
 = **v. Zikewitz** [Est 3. GJBr] DL  
 $\times$  4. 6. 18 b. Moroy sur Durcq  
 = **v. Falkenhayn** S aD  
 = **v. der Heyde** von d. Ref. d. R.  
 DL aD  
 = **v. Egdorf** S aD  
 = **v. Breitenbach** DL aD  
 = **v. Auer**  $\times$  22. 8. 14 b. Nubelais  
 = **v. Grawert** DL aD  
 = **v. Leipzig** DL aD  
 = **v. Kunow** v. 22. 8. 14  $\times$  27. 8. 14  
 in Nubelais  
 = **v. Souden** (Hans) DL aD  
 = **Woldeck v. Arneburg**  $\times$  6. 9. 14 b.  
 Ecury le Repos  
 = **Bar. v. Rahden** DL aD  
 = **Frhr. v. Gablenz** (Karl-August)  
 DL aD  
 = **Gr. v. Sponed** DL im RN (14. JN)  
 = **v. Uthmann** (Hans-Friedrich)  
 $\times$  18. 5. 15 b. Quarbe  
 (Armee-Flugp. 7)  
 = **v. Kessel**  $\times$  17. 5. 18 am Bahnhof in Meh  
 = **v. Rohr** DL im RN (9. JN)  
 = **v. Stutterheim** (Wolff) DL aD  
 = **Gr. v. Hülsen** DL im RN (9. JN)  
 = **Frhr. v. Dalwigk zu Lichtenfels**  
 L aD  
 = **Gr. Find v. Findenstein** DL aD  
 = **Frhr. v. Siebed**  $\times$  16. 5. 15 b.  
 Gabarze (Jaroslaw)



Q	v. Eckartsberg	L aD	L	v. Lütken	X 7. 4. 18 b. Neuville
=	Frhr. v. der Goltz (Günter)	DL aD	=	Weske	L aD
=	Boetticher X 7. 5. 15 b. Biorowka		=	Gr. v. Merenberg	L aD
=	v. Anderten X 2. 5. 15 b. Stasz=		=	v. Stein-Liebenstein zu Barchfeld	
	lowka			X 9. 4. 18 südov. Moreuil	
=	v. Endevoort (Ulrich)	DL aD	=	v. Waldenburg	L im RH (11. RH)
=	v. Viebahn (Alexander)	DL aD	=	Heidemann	S im RH (9. RH)
=	v. Döring	DL aD	=	Deesler	L aD
=	v. Aries (Konrad)	DL aD	=	Schönlein X 29. 10. 18 b. Polder=	
=	v. Wolfersdorff	DL aD		hoef	
=	v. dem Hagen, v. 28. 3. 18 b. Roey		=	Frhr. v. der Goltz (Georg)	L aD
	X 7. 5. 18 in Berlin-Buch		=	Fiedler	L aD
=	v. Sauten (Günter)	L aD	=	Schliephade	L aD
=	v. Kessel (Paul)	L aD	=	v. Lettow-Vorbeck	L aD
=	v. Kameke	L aD	=	v. Boehn, v. 15. 7. 18 b. Antheney	
=	v. Aries (Otto) L im RH (9. RH)			X 22. 7. 18 im Feld-Laz. 50	
=	v. Stutterheim (Günter)	L aD	=	Frhr. v. Wolff	L aD

à la suite:

Ihre Kaiserliche Hoheit die Herzogin Maria von Sachsen-Coburg und Gotha  
 † 24. 10. 20  
 Gen. Oberst v. Molitte f. Chef d. GSt d. Armee  
 GdJ Frhr. v. Scheffer-Boynadel [Frh. d. Gf 67] GdJ aD † 8. 11. 25  
 24. 1. 17 GdJ v. Schend f. XVIII. KR  
 10. 5. 17 = v. Plüskow f. XI. KR

R.N.:	OSTA Prof. Dr Krause	GDMA aD	DJ	v. Paris	ausgesch.
StM	Dr Scholz	GDMA aD	=	Albrecht	StJ, ausgesch.
	Dr Bergemann	OSTA aD	J	Pospiech	DJ, ausgesch.
DM	(Dr Meinhardt)	f. PB 21	=	Sprecher	aD
=	Loeffler vom GrR 1, StM	aD	=	Schmidt	im RH

Kaiser Franz Garde-Grenadier-Regiment Nr. 2.

Berlin.

GR, 2. GD, 4. GJBr (m. GGR 4).

Chef: Seine Majestät der Kaiser von Oesterreich, Apostolischer König von  
 Ungarn, Franz Joseph, Chef d. GR 16 u. d. FR 122 † 21. 11. 16  
 = 28. 11. 16 Seine Majestät der Kaiser Karl von Oesterreich, Apostolischer  
 König von Ungarn, Chef d. FR 63 u. d. GR 11, à la suite d. Kais. Marine  
 † 1. 4. 22

Rom.:	Oberst v. Roeder	[R. 3. GJD] GR aD
Oberstlt	v. Alt-Stutterheim	[R. 197. JD] GM aD
=	Grantoff	[DD d. DR b. U. Ut. B] GM aD
M	Ostertag	[Chef d. GSt d. St. Insp. 4] Oberstlt † 23. 6. 16 in Gent
=	v. Brauchitsch	Oberst aD † 25. 2. 25
=	v. Hülsen	Oberst aD
=	Schering	[R. d. RZR 55] Oberst aD
=	Frhr. v. Firds	v. 24. 5. 15 b. Matowisko X 21. 6. 15 in Przeworsk
S	v. Hagen	Oberstlt aD
=	v. Ziegler	Oberstlt aD
=	v. Rosenberg	[R. d. RZR 78] Oberstlt aD
=	v. Dergen X 21. 8. 14 b. Avelats	
		S Rogalla v. Bieberstein v. 2. 6. 18
		b. Trošněz, M X 23. 6. 18 in
		Frankfurt a. M.
		= v. Rieben Oberstlt aD
		= Pagenstecher [Adj. d. Gf d. GR] M aD

- § (v. Beerfelde) 4. 7. 14 Absch.  
 = v. Bahlkampf [Adj. d. St XVI. KR] M im KR (7. JKR)  
 = Frhr. v. Patow M aD  
 = Staats M aD † 10. 2. 25  
 = v. Schroetter M aD  
 = v. Goergle M aD  
 = Frhr. v. dem Bussche-Zppenburg [Adj. 52. RD.] M aD, zul. im KR  
 = Frhr. v. Forstner M aD  
 = v. Rathen (KR 15) X 17. 11. 14 b. Ypern  
 = v. Wedemeyer (KR 15)  
 = v. Bofe [GSt d. St 61] M aD  
 = Bod v. Wülfsingen (KR 15)  
 X 17. 11. 14 b. Ypern
- DL Frhr. Trensch v. Buttlar-Branden-  
 fels, § X 17. 10. 14 b. Monchy  
 au Bois  
 = v. Michaëlis [GSt d. Wirtschafts-  
 stabes d. DK d. Besatzungsheeres  
 in Rumänien] M aD  
 = Madensen v. Alffeld [GSt 17. Jd] M aD, zul. im KR  
 = Frhr. v. Sell [GSt d. St  
 XXVI. KR] M aD  
 = v. Cochenhausen [St 6. GJBr] X 22. 8. 14 b. Sigeon  
 = v. Unruh [D. Chef d. GSt d. Jh  
 zuget.] § aD  
 = v. der Decken (Eberhard) [GSt d.  
 St. Jnspr. 18] M aD  
 = Frhr. v. Süßkind-Schwendi X 28. 10. 14 b. Ransart  
 = v. Briesen [GSt 239. Jd] M aD  
 = v. Ziegler § aD  
 = v. Tarnóczy § aD  
 = v. der Decken (Heinrich Otto) [GSt 1. Md] M aD  
 = v. Vietinghoff gen. Scheel [St d. Chefs  
 d. GSt d. Jh] § im KR (9. JKR)
- § v. Bornhaupt [Adj. d. Gen. Gouv.  
 Warschau] M aD  
 = Frhr. v. Boenigl (Kurt-Erich) [Adj.  
 d. DK 1. U.] § aD  
 = Frhr. v. Boenigl (Gerhard) § aD  
 = v. Blanc (KR 4 d. JKr) DL X (abq.) 18. 3. 16 b. Montzeville  
 = Bod v. Wülfsingen (Kurt Adolf) [KR 15] X 17. 11. 14 b. Ypern  
 = Frhr. v. Hoiningen gen. Guene (Franz) § aD  
 = Frhr. v. Brangel (KR 15) X 17. 9. 14 b. Brimont  
 = v. Obernig X 11. 11. 14 b. Yhern  
 = v. Drebber § aD  
 = v. Lewinski X 24. 8. 14 b. Ermeton  
 = v. Rosenbergl X 30. 4. 15 b. Cieszkowice  
 = v. Schend § aD
- § v. der Marwig, v. 21. 8. 14 b. Aube-  
 lais X 24. 8. 14 im Feldlaz. 2  
 d. GR  
 = v. Wartenberg (Walter) § aD  
 = Brand von d. Ref. d. JKR 86, KR im KR (3. KR)  
 = Frhr. v. Houwald § aD  
 = v. Wartenberg (Bodo) § im KR (3. JKR)  
 = Bentcher X 8. 9. 14 b. Normée  
 = v. dem Hagen (Otto) X 8. 9. 14 b. Normée  
 = Boedch v. 24. 2. 17 b. Mont  
 St. Quentin X 4. 4. 17 in Berlin  
 = Frhr. Röder v. Dierschlag X 8. 9. 14 b. Fère Champenoise  
 = v. Trossel X 11. 11. 14 b. Yhern  
 = Frhr. v. Hoiningen gen. Guene (Hans) DL aD  
 = Bod v. Wülfsingen (Kurt) v. 8. 12. 14 b. Ypern X 9. 12. 14 in Koelberg  
 = v. Kugelgen X 6. 9. 14 b. Morains le Petit  
 = v. der Mülbe DL aD  
 = v. Griesheim DL aD  
 = v. Zachmann X 22. 12. 15 b. Montdidier  
 = v. Weiher X 23. 10. 17 b. Fort  
 Malmaison (Chavignon)  
 = v. Siefert X 15. 12. 19 in frz. Gef.  
 in Boyardville  
 = v. der Lühe X 9. 10. 18 in frz.  
 Gef. b. Mercury-Gemilly  
 = Bevell v. Krüger § aD  
 = v. Wartenberg (Joachim) X 6. 5. 15 an d. Wisloka  
 = v. Schulz § aD  
 = Bar. Brangell (Helm) X 31. 10. 18 b. Deynze  
 = Stünzner X 17. 7. 18 b. Reuil  
 = v. Wedel X 12. 9. 16 b. Rancourt  
 = v. dem Hagen (Georg) DL aD  
 = v. Hale § aD  
 = v. Deutsch DL aD  
 = v. Gladig § aD  
 = Bar. Brangell (Kurt) X 5. 5. 17 am Winterberg  
 = v. Winterfeldt (Rudolf) § aD  
 = Rogalla v. Bieberstein § aD  
 = v. Wentheim § aD  
 = Stangen X 24. 11. 16 b. Barleux  
 = v. Scheden § aD  
 = Pfasserott § aD  
 = Frhr. v. Kleist § aD  
 = v. Winterfeldt (Alexander) § aD  
 = Christern § aD  
 = von Freeden § aD  
 = v. Wartenberg (Rudolf) § aD  
 = Frhr. v. Kettelhobt § aD  
 = Ferber § aD

à la suite:

Franz Ferdinand Erzherzog von Oesterreich-Este R. u. K. G. f. NR 10  
 Gen. Oberst (m. d. Range als Gen. Feldmarschall) Bernhard Erbprinz von  
 Sachsen-Meiningen, Herzog zu Sachsen, G. f. GrR 10  
 GdJ v. Blomberg GdJ aD † 15. 10. 24  
 = v. Gofler [Rom. Gen. VI. RR] GdJ aD  
 = v. Schwarzkoppen [R. 202. JD] † 8. 1. 17 in Berlin

R.N.: OStA Prof. Dr. Hübener ODA	DJ, Rechn. Rat Adolph aD † 16. 12. 25
	= Thelen StJ aD
StA Dr Gabriel OStA aD	= Schiedrich DJ, ausgefch.
= Dr Boedler OStA aD	= Riefewetter ausgefch.
A Hartung DA aD	= Rosenfeld ausgefch.
= König DA aD	

Garde-Füsilier-Regiment.

Berlin.

GR, 1. GD, 2 GJBr (m. 2. u. 4. GRJF).

Rom.: Oberst v. Kostig	[R. 218. JD] GL aD
Oberstlt (v. dem Busch)	f. 4. GRJF
= v. Schlichtental	vom JR 31 [R. 5. GJBr] GM aD † 28. 7. 20
M Zachmann	[R. d. JR 117] Oberst aD
= v. Nathenow	[R. d. JR 16] Oberstlt X 1. 2. 15 b. Mochnate
= v. Buttlar	Oberst aD † 24. 11. 25
= v. Müllmann	[R. d. JR 140] Oberst aD
= Stieber	X 22. 11. 14 b. Bedon
= v. Amann	[R. d. GrR 7] GM aD, zul. im RH
S Frhr. v. Leesen	[R. d. JR 26] DL (v. Livonius) f. JR 29
= Gr. v. der Schulenburg-Wolfsburg	= Frhr. v. Zettau [Adj. 1. RD] G
= v. Wittenburg M X 4. 11. 15 b.	X 18. 5. 15 b. Zawadow
Siemikowce	= v. Dieskau [Adj. d. Gt 55] M aD
v. Brederlow [R. 1. GRK] Oberst	= Frhr. v. Willisen [Adj. d. Gt 58]
im RH (2. JR)	M aD
v. Delius [R. d. Lehr-JR]	= v. Zobeltig [GSt 227. JD] M aD
Oberstlt. aD	= v. Busse (1. GRJF) X 11. 11. 14
Schlosky Oberstlt aD, zul. b. d.	b. Ypern
Griffo	= v. Pirscher (1. GBrGrB) G
v. Rumohr [D. Chef d. GSt d. Fh	X 11. 12. 14 b. St. Bauffant
zuget.] M aD	(RJR 64) G
= v. Beltheim M aD	v. 20. 12. 14 b. Spala X 6. 11. 16
= v. Anobelsdorff-Brenkenhoff M aD	in Dresden
= Frhr. v. Werthern M aD	= v. Zglinizki M aD
= v. Tschirnhaus X 18. 7. 16 in	= v. Koenig [Adj. d. DR 2. A.] M aD
engl. Gef.	= v. Dewig gen. v. Krebs [Adj. d.
Tamms X 29. 4. 18 bei Groote	Gt XX. RR] G im RH (5. JR)
Bierstraat	M aD
v. Schneidewind [GSt d. DR d.	L v. Stranz
A. Abt. B] M aD	= v. Viebahn (Georg) [GStDffiz. b.
v. Bod u. Polach X 16. 10. 14 b.	d. Leitung d. Deutschen Vertretung
Slowiki-Nowe	in Italien] M aD
v. Bülow X 12. 6. 15 b. Zaro-	= v. Kredwig (Edgar) DL X 12. 4. 15
gozno	b. Komarniki
v. Schulzendorff (Lehr-JR)	= Adisch v. Rosenegk (Lehr-JR) DL
X 12. 10. 14 b. Samwodzje	X 22. 11. 14 b. Andraszpol
	= v. Kröcher M aD
	= v. Cochenhausen [GStt 25. RD] G
	im RH (16. JR)

ℓ v. Wehr	℥ 22. 11. 14 b. Andreszpol	ℓ Alimisch (Reinold)	(3St 51 b. Nr)
= v. Bonin	℥ aD	℥ (abg.)	18. 5. 18 b. Ste. Mar-
= v. Diebahn (Johann Albert)	[℥St d. Dr b. Gr Kew]	ℓ v. Zander	ℓ aD
= v. Eberhardt	℥ aD	= v. der Osten	ℓ aD
= Frhr. v. u. zu Gilsa	[℥St] 3. LD	= v. Dechend	ℓ aD
	℥ im Rk (5. Jk)	= Frhr. v. Münchhausen	ℓ im Rk
= v. Holleben	℥ aD, zul. im Rk		(5. Jk)
= Gruner	℥ 10. 10. 14 b. Bronowice	= v. Hale	ℓ aD
= v. Sindeldey	℥ aD	= v. Platen	ℓ aD
= (v. Damnig)	19. 6. 14 zur Ref.	= v. Borstell (Haus)	ℓ aD
= v. Bloch	℥ im Rk (4. Jk)	= v. Gerlach	℥ 13. 6. 15 b. Zaro-
= Gr. v. d. Goltz	(St 6. GJBr)		gogiw
	DL † 2. 8. 16 in St. Duentin	= Kraus	DL aD
= v. Tippelskirch	℥ aD	= v. Borstell (Manfred)	ℓ aD
= Frhr. v. Canig u. Dallwitz (Wilhelm)		= Dittman v. der Lege	ℓ im Rk
	℥ 10. 10. 14 b. Bronowice		(12. Jk)
= v. Reichenbach	℥ aD	= Frhr. v. Salmuth	℥ 5. 7. 16 west-
= v. Kredwitz (Mag)	℥ aD		lich Courcellette
= v. Wochtle, v.	23. 11. 14 b. Wu-	= Frhr. v. Eisebet	ℓ aD
	lowiec	= Dammholz	℥ 18. 9. 16 westlich
	℥ 5. 12. 14 in Posen		Swißelniki
= v. Borstell (Werner)	DL aD	= v. Brodhusen	ℓ aD
= Frhr. v. Strombed	DL aD	= v. Obernig	ℓ aD
= v. Schulz	DL aD	= v. Buffow	ℓ aD
= v. Prittzig u. Gaffron (RJK 262)		= Haut	ℓ aD
	℥ 8. 2. 15 b. Gelsen	= Frhr. v. Eckhardtstein	ℓ im Rk
= v. Vog	DL aD		(4. Jk)
= v. Drigalsti	DL aD	= Johansen	ℓ aD
= Gr. v. Rhoden	v. 20. 11. 14 b.	= Ahlers (Hans-Joachim)	℥ 3. 5. 18
	Bedou		südw. Houthem
	℥ 26. 11. 14 in Pojle-	= v. Simons	ℓ aD
	Sadowka	= Olshausen	ℓ aD
= Ahlers (Friedrich-Karl)	v. 22. 11. 14	= v. Hülsen	℥ 15. 7. 18 b. Nauron
	b. Andreszpol		ℓ aD
	℥ 1. 12. 14 in Jgierz	= v. Zander	ℓ aD
= Bar. v. Dazur	DL aD	= Tormin	ℓ aD
= v. Dewitz	ℓ im Rk (5. Jk)	= v. Barby	ℓ aD
= Wuthmann	℥ 9. 4. 15 b. Dolzki		
= Eisenträger	ℓ aD		
= Alimisch (Julius)	ℓ aD		

## à la suite:

6. 8. 18 GbJ **Ligmann** [Frhr. XXXX. Jk] GbJ aD  
 11. 9. 16 Kais. Ottomanischer GJ **Enver Pascha**, Gen. Adj. Sr. Majestät des  
 Kaisers der Osmanen, stellvert. Oberbefehlshaber der k. Armee, †

R. M.: Dr <b>Wagner</b>	GJ aD	ℓ <b>Krebsch</b>	DL aD
St. M. Prof. Dr <b>Hemer</b>	GJ aD	ℓ <b>Röhn</b>	DJ † 15. 5. 19
= Dr <b>Görhardt</b>	GJ aD, zul.	= <b>Weigelt</b>	DJ im Rk
	im Rk	= <b>Tätting</b>	ausgesch.
DL Dr <b>Sergois</b>	St. M. aD	= <b>Langbein</b>	im Rk

## 3. Garde-Regiment zu Fuß.

Berlin.

Gk, 1. Gd, 1. GJBr (m. 1. GkzF, GJägB u. Lehr-JB).

Kom.: Oberst **v. Leminski**  
 Oberstlt **v. Schulhendorf**  
 = **Dihle**

[R. 195. Jd] GJ aD  
 [R. 3. GkzF] GJ aD  
 [R. 30. JBr] GJ aD

- M v. Bassewitz (2. GRN) X 17. 11. 14 b. Kotowicz  
 = v. Jedlig v. 29. 8. 14 b. St. Quentin X 30. 8. 14 in Wiège  
 = Frhr. v. Rotenhau [R. d. JN 186] Oberst aD  
 = v. Rosenberg-Pipinsky [R. d. JN 422] Oberst aD  
 = v. Heiligenstedt [R. d. JN 64] Oberstlt aD
- S Bertolotti v. Polenz Oberstlt aD  
 = v. Gyllhaufen von d. Rdr. Cüstrin (GRN 5) M, v. 24. 4. 18 b. Villers-Bretonneux X 2. 5. 18 in Nachen  
 = Frhr. v. Wangenheim [R. d. JN 95] Oberstlt aD  
 = (Frhr. v. Hammerstein-Logten) f. RM  
 = v. Zikewitz [R. d. GRN 2] Oberstlt aD  
 = Frhr. v. Falkenstein X 29. 8. 14 b. St. Quentin  
 = v. Plehwe [R. d. JN 149] M aD  
 = v. Chappuis X 26. 9. 14 b. St. Léonard  
 = v. Schmidt gen. Pfisfeld M aD  
 = Ritter u. Edler Herr v. Berger X 9. 10. 14 b. Blairéville  
 = Frhr. v. Freyberg-Eisenberg v. 29. 8. 14 b. St. Quentin X 26. 9. 14  
 = Frhr. v. Voeningt (Stv. GSt d. U.) † 19. 3. 16 M aD  
 = Becker [Adj. d. St 56] Oberstlt aD, zul. im RSt  
 = v. Beschwitz [Adj. d. St 56] Oberstlt aD, zul. im RSt  
 = v. Casimir, v. 5. 9. 14 X 6. 9. 14 b. Chaltrait  
 = v. Schleicher [GSt d. Gen. Quartiermeisters] Oberstlt im RSt (RvM)  
 = v. Loebell M im RSt (JWB)  
 = v. Festenberg-Padisch [Adj. d. Gen. Gouv. Warschau] M aD  
 D Frhr. v. Hanstein M aD  
 = v. Benedendorff u. Hindenburg [GSt 20. Jd] M im RSt (RabSch)  
 = v. Kiegl [D. St VII. NR zuget.] M aD  
 = v. Rosainsky M aD  
 = Frhr. v. Freyberg-Eisenberg-Allmendingen R im RSt (4. RN)  
 = Frhr. v. Rotenhau † 16. 9. 21 M aD  
 = v. Ditsurth M aD  
 = v. Lewinski gen. v. Maustein [GSt 213. Jd] S im RSt (GSt 4. Div.)  
 = v. Bismarck (Gebhard) [GSt 226. Jd] M aD  
 = v. Ferber DL X 3. 2. 15 b. Perthes  
 = v. Unruh M aD  
 = v. Flotow (Paschen) v. 12. 3. 15 b. Le Mesnil, DL X 13. 3. 15 in Ripont  
 = v. Krentschilbt S aD  
 = v. Oven [D. DN d. U. Abt. C zuget.] S aD
- U Gr. v. Schlich gen. v. Görk u. v. Brisberg (Eitel-Leopold) S aD  
 = v. Rosen X 26. 9. 14 b. St. Léonard  
 = v. Graevenig S aD  
 = Herrlein [GSt 224. Jd] S im RSt (6. JN)  
 = v. Poncet (2. GRN) X 5. 12. 14 b. Bogdanow  
 = v. Bismarck (Hegno) X 29. 8. 14 b. St. Quentin  
 = v. Wegnern (Schuztr. f. SWN) X 4. 2. 15 b. Kafamas am Dranje-Fluß  
 = Gr. v. Rittberg (RN 261) X 20. 6. 15 in Pauschisch  
 = v. Stülpnagel S im RSt (9. JN)  
 = Frhr. v. Malzahn (FM 48) v. 11. 6. 15 b. Ammerzweiler X in Mülhausen i. G.  
 = v. Flotow (Helmut) S aD  
 = v. Versdorff (Gero) R im RSt (9. RN)  
 = v. Seel X 7. 9. 14 b. Morains le Petit  
 = v. Borde (Klaus) S im RSt (9. JN)  
 = Gr. v. Schlich gen. v. Görk u. v. Brisberg (Egihard) X 8. 9. 14 b. Fère Champenoise  
 = v. Ditsurth (Hoimar) X 26. 9. 14 b. St. Léonard  
 = Gr. v. der Rede v. Bolmerstein DL aD  
 = v. Versdorff (Romillo) X 29. 8. 14 b. St. Quentin  
 = v. Platen (Rudolf) X 17. 7. 15 b. Kraznostaw  
 = Elstermann v. Elster (Hans) v. 9. 11. 14. b. Ypern X 17. 11. 14 in RStN  
 = v. Arnim L im RSt (12. JN)  
 = v. Hanstein L aD  
 = v. Ditsurth (Franz Dietrich) X 12. 3. 15 b. Le Mesnil  
 = v. Gladig X 24. 3. 18 in Durh  
 = v. Borde (Wulf) DL aD  
 = Leiff X 2. 8. 15 b. Pulit, südböhl. Lenczna  
 = v. Hirschfeld, v. 18. 8. 16 an d. Somme X 24. 8. 16 in St. Quentin  
 = v. Schleben DL im RSt (7. RN)  
 = v. Platen (Walter) DL aD  
 = v. Mosch (Erwin) DL aD  
 = v. Mosch (Georg) L aD

↳ von der Nahmer (WG 3 d. JZr) X (abg.) 12. 12. 17 b. Warneton	↳ Bar. v. der Nopp X 3. 9. 18 zwisch. Nišne—Dise (Laon)
= v. Pierez u. Willkau DL aD	= Frhr. v. Eichendorff L aD
= Kulemann DL aD	= Frhr. v. Holten X 24. 3. 18 zwisch. St. Christ—Tergnier
= v. Bassewitz, v. 1. 10. 15 östl. Souchez X 5. 10. 15 in Billy-Montigny	= v. Zedlig L aD
= v. Puttkamer (JMA A 262) X (abg.) 6. 8. 18 b. Villers en Prayères	= v. Linzinger, v. 28. 5. 18 an d. Marne X 27. 9. 18 in Hannover
= Elstermann v. Elster (Karl) L aD	= Elsner v. Gronow L aD
= Frhr. Grote X 23. 10. 17 b. Chavignon	= v. Morsey-Picard L aD
= v. Gustedt DL aD	= Ritter u. Edler v. Bloennies, v. 16. 9. 18 b. Laon X 18. 9. 18 in Buch les Cerny
= v. Chamier-Glisczinski L aD	= Frhr. Treusch v. Buttlar-Brandenfels L aD
= v. Gersdorff (Botho) L aD	= Brieße L aD
= Deesler X 3. 9. 18 zwisch. Nišne—Dise (Mons en Laonnois)	= Frhr. v. Vibra L aD
= v. Oven X 7. 11. 17 nördl. d. Ailette (Thenailles)	

## à la suite:

GdJ v. Göpfer	GdJ aD
= v. Benedendorff u. Hindenburg 23. 2. 15 Chef d. JZr 147, 2. 10. 17 à la suite d. JZr 91 [DB Dft, 29. 8. 16 Chef d. GSt d. JZ] Gen.Feldmarschall	
= v. Loewenfeld	f. Gen.Adj. Sr. Majestät des Kaisers u. Königs

RA.: DStM Dr Boßler	GDN aD	DZ Rechn.Rat Siglaff	aD
StM Dr Winter	DStM aD	= Kohl	StB, ausgefch.
= Dr v. Lagiewski	DStM aD	= Fesse	† 2. 6. 20
DM Ohwald vom GKR, StM im RH (6. St)		= Conrad	† 27. 9. 22

## 4. Garde-Regiment zu Fuß.

Berlin.

GR, 1. GD, 2. GZBr (m. 2. GRzF u. GFR).

Rom.: Oberst (v. Hülsen)	f. 43. JZr
Oberst v. dem Busch	vom GFR, GM aD † 3. 4. 20
Oberstlt v. Walthert [R. d. GGR 4]	Oberst X 19. 5. 15 b. Gorlice-Tarnow
M Pförtner v. der Hölle [R. 2. GRzF]	Oberstlt X 29. 8. 14 b. St. Quentin
= v. Bassewitz	Oberstlt X 18. 9. 14 b. Courcy
= Rod	[R. d. JZr 443] Oberst aD
= v. Zimmermann	X 3. 3. 15 b. Perthes
= v. Dreßow	[R. d. JZr 8] Oberst aD
= Sander (RZr 93) X 23. 8. 14 b. Marché les Dames	
↳ v. Görne [R. d. JZr 443]	↳ v. Rhaden [R. d. JZr 153]
Oberstlt aD † 23. 8. 24	Oberstlt aD
= v. Burgsdorff Oberstlt aD	= v. Bomsdorff Oberstlt aD † 10. 7. 25
= v. Schoeler Oberstlt aD	= Eichart v. Eichartshoff Oberstlt im RH (7. JZr)
= Kuhlwein v. Mathenow [R. d. JZr 396]	
Oberst im RH (5. JZr)	= v. Kamm (RZr 93) X 12. 10. 14 b. Pßary
= v. Schroetter Oberstlt aD	

- § v. Voelkig M a D  
 = v. der Ofen (RZR 93) X 15. 10. 14  
     b. Garbatka  
 = v. Zippelskirch (RZR 93) X 23. 8. 14  
     b. Marché les Dames  
 = v. Knobelsdorff-Brentenhoff M a D  
 (Stieler v. Heydekampf) f. 5. WKZ  
 = v. Niedel M a D  
 = Hoyer v. Rotenheim (Oskar)  
     † 28. 1. 20  
 = v. Heemskerk [GSt 3. LD] M a D  
 § v. Salpins, v. 7. 10. 14 b. Gommé-  
     court § X 22. 10. 14 in Va-  
     paume  
 = v. Sellermann M a D  
 = Frhr. Laur v. Münchhofen §  
     X 8. 3. 15 b. Perthes  
 = v. Oldenburg [GSt 21. LD] M a D  
 = v. Steuben [D. DR 4. U. zuget.]  
     § a D  
 = v. Kleist (Lehr-JR) § X 27. 3. 18  
     b. Puisseux  
 = v. Zawadzky (RZR 93) § 9. 9. 14  
     b. Garbatka  
 § v. Wigleben [St d. RM im GrSDu]  
     § a D  
 = v. Clausewitz § a D  
 = v. Kropff [D. DR d. U. Abt. A zuget.]  
     § a D  
 = v. Bojanowski (RZR 92) v. 17. 12. 14  
     b. Albert X 1. 1. 15 in Cambrai  
 = v. Arnim § im RH (RvM)  
 = v. Freyburg X 7. 10. 14 b.  
     Gommécourt  
 = v. Penz [GSt d. DR 1. U.] § a D  
 = v. Oldenburg, v. 19. 10. 14 b. Courch  
     X 2. 11. 14 in Hamburg  
 = v. Neuter (RZR 93) v. 12. 10. 14 b.  
     Pshy X in russ. Gef. Mitte Juni  
     15 in Moskau  
 = (v. Gontard) f. GrR 5  
 = v. Webern [GStf d. St XXIV. R] § a D  
 = v. Wedel v. 17. 9. 14 b. Reims  
     X 18. 9. 14 in Courch  
 = v. Boguslawski [Adj. d. St  
     XVI. R] § a D  
 = v. Deines [GSt 231. JD] § a D  
 = Frhr. v. Manteuffel X 28. 8. 14 b.  
     St. Quentin  
 = v. Noon v. 17. 9. 14 b. Courch  
     X 29. 9. 14 in Berlin  
 = v. Kessel (Eugen) § a D  
 = v. Wietersheim § a D  
 = v. Kunowski v. 23. 8. 14 b.  
     St. Quentin X 2. 9. 14 in Le Courb  
 = v. Grobbed § im RH (5. JR)  
 = Hoyer v. Rotenheim (Kurt) zul. im  
     4. WKZ, DL X 24. 3. 18  
     b. Golancourt
- § v. Griesheim v. 7. 9. 14 b. Chalons  
     X 2. 10. 14 in Luxemburg  
 = v. Wulffen R im RH (4. R)  
 = v. Nienig DL a D  
 = Börner von d. Ref. d. R.  
     X 26. 9. 18 b. Aprémont  
 = v. Treskow (Thassilo) X 21. 10. 18  
     b. Lougny  
 = v. Falkenhayn X 19. 3. 15 b. Perthes  
 = v. Hülßen (Heinrich Hermann) DL  
     im RH (9. R)  
 = v. Einem (Werner) DL a D  
 = v. Hahn X 3. 3. 15 b. Perthes  
 = v. Kessel (Hans) DL a D  
 = v. Lepel DL a D  
 = v. Bersen DL a D, zul. im RH  
 = v. Grobbed (Karl Albrecht)  
     v. 3. 10. 15 b. Vimy-Neuville  
     X 8. 10. 15 in Hénin-Liétard  
 = v. Demig gen. v. Krebs X 3. 3. 15  
     b. Perthes  
 = Frhr. v. Herzenberg X 19. 3. 15 b.  
     Perthes  
 = v. Schrader X 4. 3. 15 b. Perthes  
 = v. Gaertner X 4. 3. 15 b. Perthes  
 = Frhr. v. Soden X 19. 3. 15 b.  
     Perthes  
 = v. Duppel-Bronikowski L a D  
 = v. Penz, v. 10. 3. 15 b. Perthes  
     X 18. 3. 15 in Charleville  
 = Paehold v. 4. 3. 15 b. Perthes  
     X 10. 3. 15 in Vouziers  
 = Drohmann DL a D  
 = v. Hülßen (Karl Wilhelm)  
     X 30. 3. 18 b. Aubvillers  
 = v. Amelungen L a D  
 = v. Krause (Georg) DL a D  
 = v. Hülßen (Herbert) X 27. 5. 18 am  
     Chemin des Dames (Colligis)  
 = v. der Lüse, v. 24. 8. 16 b. Mauré-  
     pas X 25. 8. 16 in Moislains  
 = v. Lavergne Peguiffen L a D  
 = v. Düring X 4. 9. 16 b. Mauré-  
     pas-Cléry  
 = Ebeling L a D  
 = Czerny L a D  
 = Bluth L a D  
 = v. Kriegsheim L im RH (9. JR)  
 = v. Bülow L a D  
 = v. Tilly (Lehr-JR) X 22. 3. 18 b.  
     Beaumez  
 = Runge X 30. 3. 18 b. Aubvillers  
 = v. Basse L a D  
 = v. Pfuhlstein L im RH (9. JR)  
 = v. Hartmann L a D  
 = v. Dossow L a D  
 = v. Schmeling X 25. 5. 18 b. Cys  
     la Commune  
 = v. Hanstein L a D  
 = v. Einem (Siegfried) † 10. 11. 22

## à la suite:

Gen. Oberst v. Bülow

GdJ v. Arnim

= v. Haugwitz

= v. Falkenhayn

f. Dritte A. Zup.

GdJ aD † 3. 2. 22

[Stv. Rom. Gen. XI. Nr.] GdJ aD † 31. 1. 24

f. Kriegsminister

R. A.: OStM Dr Kenl (DM b. 3. GZD)

v. 26. 3. 18 b. Bapaume X 5. 6. 18

in Elberfeld

StM Dr Casper OStM † 27. 8. 18 in

Berlin

= Dr Saar

GDM aD

DM Dr. Sachs

DZ Schoan

Z Domsheit

= Köpfler

= Hartung

StM aD

† 3. 5. 20

StZ, ausgeh.

ausgeh.

im RZ

## Königin Elisabeth Garde-Grenadier-Regiment Nr. 3.

Charlottenburg.

GR, 2. GD, 3. GZBr (m. GGR 1 u. GSchB).

Chef: Ihre Majestät die Königin der Hellenen Sophie.

Rom.: Oberst v. Brauchitsch

[R. 214. ZD] GZ Br † 8. 9. 18

Oberstlt Böhym

[R. 28. ZD] GM aD

M v. Laue

[R. d. RZR 55] Oberstlt X 13. 11. 16 b. Beaucourt

= v. Bredow

X 8. 9. 14 b. Normée

= Kortegarn

[R. d. RZR 262] v. 5. 10. 14, Oberstlt X 26. 3. 17 in

Freiburg i. Baden

= Haub

[R. d. ZR 162] Oberstlt aD

= v. Tresdow

(3. GRZF) X 26. 9. 14 b. St. Léonhard

H Frhr. v. Wangenheim M X 2. 5. 15

DL v. Bredow [GSt 14. RD] M im

b. Stafzkowka

RZ (17. ZR)

= v. Sauten

= v. der Lochan M aD

= Frhr. v. Bredow Oberstlt aD

= v. Feugel M aD

= v. Katte M X 17. 5. 15 b. Jaroslaw

= Stein v. Kamienski X 31. 12. 14 b.

= Ljons [R. d. RZR 25] Oberstlt aD

Bucquoy

= v. Brandt X 8. 9. 14 b. Normée

= v. der Lühe M aD

= Georg Graf von Waldeck und Pyr-

= Frhr. v. Udermann (Paul) [GSt

= v. Fransecky X 7. 9. 14 in Cla-

207. ZD] M aD

= manges

= Frhr. v. Pechmann (Carl) M aD

= Frhr. Treusch v. Buttlar-Branden-

= v. Mars (3. GRZF) X 11. 11. 14

= fels [Adj. d. Gt XIV. NR] Oberstlt

b. Opern

= im RZ (5. ZR)

= v. Mohr X 4. 10. 14 b. Puisseug

= v. Berg (Wilhelm) X 11. 10. 15 b.

= v. Stoefel (Kurt) † 15. 1. 15

= Souchez

in Nchiet le Grand

= v. Berg (Detloff) (RZR 267)

H

= X 2. 5. 15 b. Gorlice

= v. Sperling X 6. 10. 14 b. Hébu-

= v. Bismarck [Adj. d. Gt IV. NR]

= terne

= M aD

= v. Salmuth [GSt d. DB Ost] H im

= v. Wienkowsk

RZ (Rdtr Königsberg i. Pr.)

= v. Hülsen M aD

= v. Claer (Bernhard) [GSt d. DR

= Frhr. v. Pechmann (Hans) [Adj. d.

d. A. Abt. D] H aD

= DR d. GGr Kronprinz Rupprecht]

= v. Wienkowsk X 6. 9. 14 b.

= M aD

Normée

= v. der Lochan M im RZ (9. ZR)

= v. Kenvers H aD

= v. Gerlach (RZR 77) X 4. 9. 14 b.

= v. Paczensky u. Tenczin (RZR 77)

= Drbais le Breuil

X 23. 8. 14 b. Marbais

= Frhr. v. Udermann (Richard) M aD

= Frhr. v. der Horst (RZR 77) DL

DL v. Kaldstein M aD

† 30. 1. 16 in Bielefeld

= v. Tippelskirch [St d. Chefs d. GSt

= v. Gallwitz gen. Dreiling

= d. FZ] M aD

X 8. 10. 14 b. Gommécourt



- Q v. Tippelstirch (Kurt) S im RH (RwM)
- = v. Verjen S aD
- = v. Stoekel (Erich) S aD
- = v. François (Alfred Bruno) X 20. 12. 14 in Gommecourt
- = v. Keder [GStf 16. LD] S aD
- = v. Scheele S im RH (7. JH)
- = Frhr. Räder v. Diersburg X 11. 8. 15 b. Drzechów-Kowy
- = Frhr. v. Udermann S im RH (15. JH)
- = v. Mey v. 18. 7. 15 b. Krasnostaw X 19. 7. 15 in Krasnostaw
- = v. Mizing X 14. 8. 15 b. Grabowka
- = v. Geyso S im RH (8. JH)
- = v. Jonquières S aD
- = Frhr. v. Gayl X 8. 9. 14 b. Normée
- = Frhr. v. Wangenheim (Otto) X 2. 5. 15 b. Staszowka von der Ref. d. R. X (verm.) 23. 10. 17 b. Chavignon
- = v. Arnim X 8. 9. 14 b. Normée
- = v. François (Karl August) (KGrfM 7) † 30. 4. 18
- = v. Claer (Helmuth) X 8. 9. 14 b. Normée
- = Gr. v. der Goltz X 23. 8. 14 b. Planson
- = Gr. v. Schweinik u. Krain Frhr. v. Kander X 3. 9. 16 b. Maurépas
- = v. François (Wilhelm) X 2. 5. 15 b. Staszowka
- = v. Boetticher S aD, zul. b. d. HFrilo

- Q Frhr. v. Salmuth DL aD
- = v. Rosenberg-Lipinsky DL aD
- = v. Stäffel (Heinz) v. 19. 7. 17 am Chemin des Dames X 13. 8. 19 in Potsdam
- = v. Jonquières (Gerhard) X 2. 5. 15 b. Staszowka
- = v. Gaudeder DL aD
- = v. François (Adolf Bruno) v. 27. 8. 16 b. Maurépas X 28. 8. 16 in Mizecourt le Bas
- = Frhr. v. Schrötter X 3. 9. 16 b. Maurépas
- = Frhr. Grote DL aD
- = Frhr. v. Wangenheim (Karl) X 11. 9. 18 b. Baugnillon
- = v. Schlichting X 2. 7. 16 b. Roye-Royou
- = v. Souden X 3. 9. 16 b. Maurépas
- = v. der Gablenz L aD
- = Frhr. v. Nidthofen L aD
- = v. Seebach L aD
- = Wigthum v. Gstaedt X 23. 10. 17 b. Pargny
- = Müller X 30. 3. 18 b. Roye sur May
- = v. Wid L aD
- = v. Witzleben X 4. 10. 18 b. Montrebeau
- = v. Olzowski L im RH (14. RH)
- = Marzahn L aD
- = Noad L aD
- = Frhr. v. Bredow (Lippold) L aD
- = Bedmann L aD

à la suite:

- GdJ Herwarth v. Bittensfeld
- = v. Bloch
- 17. 6. 18 GdJ v. Below (Fritz)
- 6. 7. 18 = v. François
- GdJ v. Sperling

- GdJ aD † 26. 8. 23
- [Stv. Kom. Gen. VIII. Nr.] GdJ aD
- f. XXI. Nr
- f. I. Nr
- [Stv. Kom. Gen. VI. Nr] † 31. 8. 14

- DetM (Dr Rahn) f. 5. Div.
- = Dr Wagner GdM aD
- DetM Dr Brogitter DetM aD
- = Dr Sachner vom ER 3, DetM aD
- DetM aD
- M Doenide DetM aD

- DJ Krüger StJ aD
- 3 Krotzer ausgesch.
- = Köhne (WdtJH 24) † 15. 1. 16 in Diedenhausen ausgesch.
- = Kethage

Königin Augusta Garde-Grenadier-Regiment Nr. 4.

Berlin.

GR, 2. GD, 4. GJBr (m. GGrK 2).

Chef: Ihre königliche Hoheit die Großherzogin Luise von Baden, 26. 10. 17: Chef d. JH 114 † 23. 4. 23

Kom.: Oberst v. Below [Frhr. d. Gl 51] GL aD

Oberstleutnant [R. 115. JH] GL aD

M v. Behr [R. d. RH 70] GM aD

- M v. Dassel** Oberstlt † inf. Verwundung 30. 9. 14 in Berlin  
 = **Fchr. v. Lynder** [R. 5. RZBr] GN aD  
 = **v. Wissmann** [R. d. JN 14] Oberst aD  
 = **v. Pommer Esche** [R. d. JN 85] † 13. 9. 16 b. Douai  
 = **v. der Hardt** [R. d. JN 408] Oberstlt aD  
 = **v. Dibtman** (RZJ 202) X 26. 10. 14 b. Dirmuiden
- H v. Knobelsdorff-Brenkenhoff**  
 = **(Senfft v. Pilsach)** X 21. 8. 14 b. Nivelais  
 = **Houben** [R. d. JN 465] Oberstlt aD  
 = **v. Bock** [R. d. JN 411] Oberstlt aD  
 = **v. Franke** Oberstlt aD  
 = **v. Plessen** [GSt d. Gen.Gouv. in Belgien] Oberstlt aD  
 = **Gr. v. der Schulenburg-Wolfsburg** Oberstlt aD  
 = **v. Gaertner** X 6. 10. 14 b. Arras  
 = **v. Paer** von d. UBsch Jülich M aD  
 = **v. Barton gen. v. Stedman** [Adj. d. Gt XIV. RN] M aD  
 = **v. Kühlewein** X 8. 9. 14 b. Fère-Champenoise  
 = **v. Henning auf Schönhoff** X 7. 9. 14 b. Fère-Champenoise  
 = **v. Wibelind** M aD  
 = **v. Bernuth** X 21. 8. 14 b. Nivelais  
 = **v. Pilgrim** M aD  
 = **v. Schaurath** M im RN (9. JN)  
 = **Diether Prinz zu Hsenburg und Bidingen** M aD
- DL v. Obernitz** S X 19. 5. 15 b. Makowisko (Jaroslaw)  
**v. Wietersheim** [GSt d. Gt XXV. RN] M im RN (5. JN)  
**v. Strubberg** (Adj. 26. RZBr) X 23. 8. 14 b. Gogée  
 = **v. Dibtman** M aD  
 = **Fchr. v. Duol-Berenberg** M aD  
 = **v. Wedel** [GSt 2. GZD] M aD  
 = **v. Unger** (Friedrich) [D. DR d. hGr Scholz zuget.] M aD  
 = **v. Gerstein-Hohenstein** S X 10. 5. 15 an d. Wisłota (Bzuzow)  
 = **Fchr. v. Maerden zu Geerath** (GGrR 5) v. 20. 11. 14 b. Łódź X 21. 11. 14 in Kalino  
 = **v. Bornstedt** (FIM 1) X (abg.) 7. 5. 15 b. Biecz
- L v. Holzbrind** M aD  
**v. Koon** (RZJ 15) DL X 17. 11. 14 b. Billebeete  
 = **Gr. v. Bethusy-Suc** X 7. 9. 14 b. Fère-Champenoise  
 = **v. Trauwig-Hellwig** S aD  
 = **v. Westernhagen** X 7. 9. 14 b. Fère-Champenoise  
 = **v. Krosigk** S aD
- L Sixt v. Armin** (Hans-Heinrich) [GSt d. 26. JZ (1. R. W.)] S im RN (17. JN)  
 = **Sixt v. Armin** (Friedrich-Wilhelm) X 8. 9. 14 b. Fère-Champenoise  
 = **v. Bernuth** S aD  
 = **v. Unger** (Karl) [D. Chef d. GSt d. Fh zuget.] S aD  
 = **v. Keneffe** (RZJ 202) v. 25. 10. 14 b. Dirmuiden X 3. 11. 14 in Gef. in Calais  
 = **Cleve** X 21. 8. 14 b. Nivelais  
 = **Fchr. v. Kettler** S im RN (Tr. 16. Pl. Döberitz)  
 = **v. der Malsburg** X 7. 9. 14 b. Fère-Champenoise  
 = **v. Hennigs** X 7. 9. 14 b. Fère-Champenoise  
 = **v. Gerstein-Hohenstein** S aD  
 = **Fchr. v. Blandart** (Ferdinand) X 7. 9. 14 b. Fère-Champenoise  
 = **v. Pannewitz** X 7. 9. 14 b. Fère-Champenoise  
 = **v. Schubla** X 21. 8. 14 b. Nivelais  
 = **v. Dichuth-Darrach** S aD  
 = **v. Lowkow** S aD  
 = **v. Unger** (Wolf) v. 11. 11. 14 b. Opern X 12. 12. 14 in Nacheu  
 = **v. Suter** (Friedrich Wilhelm) X 7. 9. 14 b. Fère-Champenoise  
 = **v. Baumbach** X 29. 10. 14 b. Monchy  
 = **v. Wedel** DL aD  
 = **Fchr. v. Blandart** (Friedrich) X 21. 8. 14 b. Nivelais  
 = **Gr. v. der Rede v. Volmerstein** DL aD  
 = **v. Gurekly-Cornig** X 13. 6. 15 östl. Jaroslaw  
 = **Fchr. Matz v. Frenz** DL aD  
 = **v. Spangenberg** DL aD  
 = **v. Griesheim** (Ernst) v. 12. 9. 16 an d. Somme X 19. 9. 16 in Roisel  
 = **Glückner** X 23. 10. 17 b. Chavignou  
 = **Gr. v. der Schulenburg** DL aD  
 = **Scheele** X 25. 5. 15 b. San-Abergang  
 = **v. Hillebrandt** L im RN (8. JN)  
 = **Gr. v. Rickmanssegg** L aD  
 = **Albanus** L aD  
 = **v. Pannewitz** L aD  
 = **Bogel** L aD  
 = **v. Hülsen** X 18. 6. 18 in frz. Gef. in Vineuil  
 = **v. Suter** (Bernier) L aD, zul. im RN

à la suite:

27. 1. 16 Gen. Oberst **Frhr. v. Falkenhäusen** [DB 6. A., dann Gen. Gouv. in Belgien] Gen. Oberst aD  
 f. Inb. Haus in Berlin  
 ausgefch.

GdJ **Frhr. v. Hammerstein-Logten**  
**Paribatra Prinz von Siam K. S.**

R. A.: OStM Dr <b>Nicolai</b> (St 2. GZD)	3 Lichters	StB im RH
X 13. 4. 18 in Fresnoy en Chaussee	= <b>Will</b>	StB, ausgefch.
OStM Dr <b>Edert</b> OStM aD	= <b>Lohmann</b>	ausgefch.
= Dr <b>Koschel</b> OStM aD	= <b>Weidmann</b>	ausgefch.
DM v. <b>Holly u. Ponienigk</b> (Feld-Laz. 294) fr. 9. 4. 18 † 2. 7. 19		

Zugeteilt dem II. Bataillon: OMOA 2.

5. Garde-Regiment zu Fuß.

Spandau.

GR, 2. GD, 5. GZBr (m. GGR 5).

2. 12. 14 Chef: R. u. R. Österr. Ung. GdJ, 26. 11. 16 R. Pr. Gen. Feldmarschall,  
**Gr. Conrad v. Högendorf** † 25. 8. 25

Rom.: Oberst **v. Hülßen** [R. 231. ZD] GR aD  
 Oberstlt **v. Stein-Liebenstein zu Barchfeld** [R. 3. GZBr] OMO aD  
 M **Gr. v. der Schulenburg-Wolfsburg** [R. 1. GZBr] OMO aD  
 = **Reinhard** [R. 4. GRZB] Oberst aD

= **Bonin** [R. b. ZR 443] Oberstlt X 21. 3. 18 in St. Quentin  
 = **Frhr. v. Bernewitz** (GGrErWB 5) X 4. 9. 14 b. Rechainviller  
 = **v. Blandenburg** [R. b. ZR 10] Oberstlt aD  
 = **v. Bichler** [R. b. ZR 328] Oberstlt aD  
 = **Gr. v. Fourtales** (RZR 203) X 21. 10. 14 b. Digmuiden

§ **v. Weyrauch** [R. b. ZR 118] DL **v. Giesfeld** M aD  
 = **v. Buchwaldt** [R. b. DstZR 41] Oberstlt aD = **v. dem Anejebed** [GSt d. Gouv. von  
 Defel, Moon u. Dagoel] M aD

= **v. Reibnig** X 22. 11. 14 b. Dlechow (Lodz) = **v. Stietencron** [St d. Chefs d. GSt  
 d. FJ] M aD

= **v. Hafe** [R. b. ZR 462] M aD = **v. Edartsberg** v. 22. 2. 18 b. Pas-  
 schendaele, § X 23. 4. 19 in Berlin-  
 Zehlendorf

= **v. Seeler** X 18. 11. 14 b. Malczew = **v. dem Hagen** § im RH (4. ZR)  
 = **Beelitz** X 11. 5. 15 im Gut = **v. Cranach** [GSt d. DR 4. A.]  
 Rzengunowo M aD

= **Frhr. v. Graillsheim** M aD = **v. Teschen** § im RH † 27. 7. 21  
 = **v. Brandenstein** M aD = **Frhr. v. Thina** [GSt d. St  
 VII. RR] § aD

= **v. Noon** M aD = **v. Lieberman** M aD  
 = **v. Zychlinski** M aD = **(v. Seydlitz-Kurzbach)** f. MOA 7  
 = **v. Weiher** M aD = **v. Zülów** [GSt d. DR 4. A.] §  
 im RH (RimM)

= **v. Rahlben** X 12. 10. 14 b. Sam-  
 wodzie = **v. Wickersheim**, v. 22. 8. 14 b. Châ-  
 teau de Boulois (Namur)  
 X 28. 8. 14 in Tillier

= **Stieler v. Heydekampff** vom 4. GRZB = **v. Roerber** (Wulfgar) (FIA 38) DL  
 [Adj. d. St IV. RR] M aD X (abg.) 15. 10. 15 b. Resziczalania  
 = **Burgemeister** X 22. 11. 14 b. = **v. Mejer** § aD  
 Dlechow

= **Herwarth v. Bittensfeld** X 24. 10. = **Gr. v. Matuschla Frhr. v. Top-  
 14 b. Severynow polczan u. Spaetgen** § aD

= **v. Bülfingslöwen**, v. 12. 10. 14 b. = **v. Matyschla** § aD  
 = **Samwodzie** X 1. 11. 14 in Breslau  
 = **v. Detten** M im RH (Rdt Berlin)

Q v. Leyser	S aD	Q Maß	⌘ 4. 10. 17 b. Zonnebefe
= v. Sittmann	S aD	= v. Schickfus u. Neudorf	⌘ 22. 7. 15
= v. Wissmann (Helmut)	[D. Gf		b. Milant
	XVIII. Rk zuget.] S aD	= Böckers	Q im Rk (16. Jk)
= Frhr. Senfft v. Pilsach (Heinrich)	S aD	= v. Deczwarzowstj	⌘ 12. 8. 15
	[Gestf 4. GJd] S aD		Tschischew
= v. Lutz	S aD, zul. im Jk 41	= Frhr. Senfft v. Pilsach (Ernst)	⌘ 8. 8. 15 b. Ostrow
= v. Malzan Frhr. zu Wartenberg u. Benzlin	S aD	= v. dem Kneesebeck	Q aD
= v. Bülow	S aD	= Gr. Mellin	DQ aD
= v. Kunowski	S im Rk (9. Jk)	= v. Hanstein, v. G. 11. 16 an d. Sonne	
= v. Wedel	S aD		⌘ 7. 11. 16 in Beugny
= v. Koerber (Jugo) von d. Ref. d. GGrk 4, S aD		= Gr. v. Nothenburg	Q aD
= v. Edartsberg	⌘ 1. 10. 14 b. Milica	= v. der Linde (Hans)	Q aD
= v. Nagler, v. 22. 8. 14 b. Namur		= Kungen	Q aD
⌘ 2. 9. 14 im Kloster Champion		= Frhr. v. Graillsheim	Q aD
b. Namur		= Thosern	S im Rk (9. Jk)
= Grundmann	⌘ 12. 10. 14 b. Slowitz Rowe	= v. Wissmann (Frik)	Q aD
= v. Eichstedt	S im Rk (3. Jk)	= Kanfer	Q aD
= v. Hartmann (JSt 9 d. JkTr)		= v. Rikewitz	Q aD
⌘ (abg.) 16. 6. 17 b. Leffincourt		= v. Kostig	Q aD
= v. der Linde (Ditto)	DQ aD	= Weber	Q aD
= v. Neese u. Obischau	Q aD, zul. im Rk † 18. 6. 25	= Frhr. Senfft v. Pilsach (Wolfgang)	Q aD
= Varanowstj	DQ aD	= v. Aries	Q aD
		= v. Eberhardt	Q aD

R.M.: DStM Dr Sydow GDM aD  
 StM Dr Otto DStM aD  
 = Dr Coler, fr. 20. 10. 14 b. Zwantgorod † 25. 2. 15 in Berlin  
 DM Dr (Ziaja) j. Kad. S. in Köslin  
 M Holte (6. GJk) DM ⌘ 16. 7. 18 am Keilberg, südl. Moronvillers

M Ruhbaum DM aD  
 DJ Schmidt DJ aD, Rechn. Rat  
 J Selber ausgefch.  
 = Friedenberg ausgefch.  
 = Schenstj DJ, ausgefch.

## Garde-Grenadier-Regiment Nr. 5.

Spandau.

GM, 2. GM, 5. GJBr (m. 5. GJkF).

Kom.: Oberst v. Petersdorff [Frhr. XVII. Rk] GM aD  
 Oberstlt Randt [R. 21. GJBr] GM aD  
 M v. Radowig [R. 2. GJBr] GM aD  
 = v. Gaertner [R. d. RJK 251] Oberstlt ⌘ 11. 8. 18 in Beuvraignes  
 = Hartmann ⌘ 22. 8. 14 b. Fe. Jette Foolz (Namur)  
 = Moeller [R. 2. GJK] Oberst aD  
 = v. Derichau Oberstlt aD  
 = v. Krentschildt (3. GJKF) ⌘ 11. 11. 14 b. Nheru  
 S v. Dresow [R. d. RJK 70] Oberstlt S v. Sellermann, Oberstlt aD † 3. 12. 24  
 = v. Kiebell [R. d. GGrk 5] Oberstlt = Gr. v. Klindowstroem [Et. Rdr 20]  
 aD M † 28. 10. 18 in Bonn  
 = Krüger v. Krügsheim [R. 5. GJKF] = (v. Gerlach) 4. 7. 14 Absch., M aD  
 M aD † 10. 2. 24  
 = Frhr. v. Schleinig [R. d. GGrk 4] = v. Regelein Oberstlt aD  
 Oberst im Rk (Tr. 11. Pl. Arh) = v. Jena ⌘ 15. 10. 14 b. Slowitz Rowe

5 v. Stejer	M aD	2 v. Woedtke	5 aD
v. Schidjus u. Reudorff, v. 12. 10. 14		v. Flotow	5 aD
b. Zwangorod X 26. 10. 14 in		v. Volkenstern [GSt 79. RD]	5 im
russ. Gef. in Luckow			RS (7. JR)
v. Hesse X 15. 10. 14 b. Slowiki		v. der Chevalerie 5 im RS (4. JR)	
Nowe		v. Platen [GStf 119. JD]	5 aD
Landgraf	M aD	v. Zigmich, v. 24. 7. 15 b. Kozan	
v. König X 22. 8. 14 b. Fe. Zette		X 27. 7. 15 in Glasthewo	
Foolz (Namur)		v. Aries X 23. 8. 14 b. Bonnine (Namur)	
Stilmann	M aD	v. Massow (Hans)	5 aD
Wierjs (RSR 91) X 23. 8. 14 b.		Serwarth v. Bittensfeld (Werner)	
Gozée (Namur)		X 23. 8. 14 b. Bonnine (Namur)	
v. Tichjieschky u. Bögendorff		v. Disfurth [St b. Chesa b. FCB I]	
(RSR 91) X 23. 8. 14 b. Gozée			DL aD
(v. Bülow)	f. JR 96	v. Koch X 22. 8. 14 b. Fe. Zette Foolz	
v. Frankenberg-Lützwig	M aD	(Namur)	
DL Edler v. Graeve (RSR 77)		v. Mantuffel DL im RS (4. RR)	
X 30. 8. 14 b. Ribémont		Furbach DL im RS (4. JR)	
v. Krogh (RSR 91) X 17. 9. 14 b.		v. Hennig (Heinrich) DL aD † 8. 8. 25	
Brimont		Fchr. v. u. zu der Tann	
Nitter v. Rylander, v. 10. 10. 14 b.		X 15. 10. 14 b. Slowiki Nowe	
Novo Aleksandrija X 14. 12. 14		v. Schütz (Reihenbildzug 2 b. FfEr)	
in Spandau		fr. 29. 12. 17 im Westen † 5. 1. 18	
Fchr. v. Bülow	M aD		in Berlin
v. Lange M aD, zul. im RS		v. Conta	DL aD
Progen v. Schramm M aD		v. Massow (Rüdiger) X 1. 2. 17 b.	
v. Conta [D. DR 5. N. zuget.] M aD		Le Barque	
v. Brozowski X 15. 10. 14 b. Slo-		v. Massow (Gerhard)	DL aD
wiki Nowe		Mommsen	DL aD
v. Hase (Günter)	M aD	v. der Chevalerie (Helmut) 2 im	
v. Chappuis [GSt 206. JD] 5 im		RS (5. RR)	
RS (GSt 5. Div.)		v. Petersdorff	DL aD
v. Hase (Paul) [GSt 238. JD] 5		v. Borde X 26. 8. 16 b. Thiepval	
im RS (9. JR)		v. Hennig (Detlef)	2 aD
DL v. Hannenurff	M aD	Niedel	2 aD
Fchr. v. Krane DL X 15. 10. 14 b.		Schley	2 aD
Slowiki Nowe		Brettner, v. 24. 4. 18 b. Villers-	
v. Gusovius [GSt b. St XVIII. RR]		Bretonneug X 20. 2. 20 in Berlin-	
		Schöneberg	
v. Alten DL X 4. 5. 15 b. Nowe		Bonhoeffer (Karl-Friedrich) 2 aD	
v. Karstedt	5 aD	Kleinenberg	2 aD
Serwarth v. Bittensfeld (Eberhard)		v. Colmani 2 im RS (3. RR)	
[GStf 11. JD] 5 im RS (GSt		Niedel	2 aD
2. Div.)			
Gr. v. Sponed [GSt b. DR b. HGr			
Herzog Albrecht] 5 im RS (GSt			
b. Fchr III)			

## à la suite:

3. 7. 16: Gb3 v. Claer

f. Gen.-Insp. b. Ing.u.Pion.R. u. d. Fest.

R.N.: DStM Dr Schley  
 StM Dr Meinide  
 Dr Eysen  
 M Krönig  
 Fride

GDN aD  
 DStM aD  
 DStM aD  
 DN aD  
 DN aD

D3 Goje D3 aD, Rechn. Rat † 14. 2. 16  
 3 Hennig † 24. 11. 14  
 = Fieber ausgesch.  
 = Ahlsdorf im RS  
 = Bornath ausgesch.

## Garde-Jäger-Bataillon.

Potsdam.

GR, 1. GD, 1. GJBr (m. 1. GRJF, 3. GRJF u. Lehr-JB).

Rom.: M v. Krofjg	[R. 68. JBr] GM aD
M v. Gluszewski	[R. d. GRK 8] Oberst aD
§ v. Kretschmann [R. d. JR 130]	§ Frhr. v. Vibra DL aD, zul. im RH
= v. Stülpnagel (GRJägB) M	= v. Arnim DL aD
× 5. 11. 17 b. Pielungo	= v. Ruzdorf × 27. 7. 15 am Linge-
= Gr. v. Lüttichau M aD	kopf (Münster i. G.)
= Gr. v. Rhoden Oberst aD	= v. Kronhelm (GRJägB) × 7. 12. 15
= Frhr. v. Hadeln M aD	in Wilna
= v. Mandelsloh M aD	= Dubusc DL aD, zul. im Reit.Feldj.
= v. Ruville M im RH (2. JR)	Korps
DL v. Beltheim § × 1. 12. 16 b. Para-	= Gr. v. Korff gen. Schmissing-Kerffen-
lovo	brod (ZnFb 701) × 29. 3. 18 b.
= Gr. Find v. Findenstein (Karl Otto)	El Kapr
§ aD	= Gr. v. Schlieben (W 3 d. JBr)
= v. Blod M aD	× (abg.) 16. 2. 18 b. Landeghem
= Frhr. v. der Horst § † 12. 12. 16 b.	= Gr. Find v. Findenstein (Nikolaus)
Paralovo	L aD
= Frhr. v. Minnigerode × 10. 10. 14	= Raven DL aD
b. Ligny le Pettit	= Luther (GRJägB) × 5. 11. 17 b.
§ v. Dewig gen. v. Krebs [D. Gt 65	Pielungo, zul. L u. Feldjäg. im
zuget.] § im RH (9. JR)	Reit.Feldj.Korps
= Frhr. v. Berlepsch × 28. 8. 14 b.	= v. Quast L aD
Neuville-St. Amand	= v. Krofjg (Rudolf) L aD
= v. Euden-Abdenhausen § aD	= v. Schend (GRJägB) × 5. 11. 17
= Frhr. v. Reibnitz § † 16. 1. 19	b. Pielungo
= Frhr. v. Reischach [D. Chef d. GSt	= Perlach L aD
d. Fh zuget.] § aD	= v. Krofjg (Ernst Anton) L im RH
= Frhr. v. Bischoffshausen (Günter)	(9. JR)
§ aD	= v. Wagner L im RH (10. RH)
= Staroste × 20. 9. 14 b. La Ville aux	= v. Hintelen L aD
Bois	= v. Tschirschky u. Voegendorff
= v. Winterfeld × 1. 11. 14 b. Warne-	(GRJägB) v. 4. 11. 18 b. Preuz
ton	× 19. 11. 18 in München-Glad-
= Gr. Find v. Findenstein (Karl Günter)	bach
DL aD	= Bollad L aD
= v. Köller DL aD	= v. Graefe L aD
= Frhr. v. Bischoffshausen (Werner)	= Djevad ausgesch.
DL aD	= Graebte L aD
= v. Engelbrechten v. 20. 9. 14 b.	= v. Rimpfisch (GRJägB) × 20. 8. 18
La Ville aux Bois × 4. 10. 14 in	öfzl. Walpry Fe. b. Zubigny
Cambrai	= v. Goeke L aD
= v. Willich DL aD	= v. Puttkamer L aD
= v. Buch × 9. 10. 14 b. Carvin	= v. Klitzing L aD, zul. im RH
= Gr. v. der Rede v. Bolmerstein DL	= Dandelmann L aD
aD, zul. im Reit.Feldj.Korps	= Stephan L aD
= v. Chappuis L im RH (9. JR)	= Schaper L aD
= Maximilian Erbgraf zu Solms-	= Bongardt L aD
Rödelheim DL aD	= Defon L aD
= Schelp DL aD	
= v. Berlin DL aD	

à la suite:

Obst. Gr. Fınd v. Fındenstein † 20. 8. 15  
 Heinrich Prinz der Niederlande, Herzog zu Mecklenburg R. S. f. J.R 90

StM Dr de Rhna OStM aD OJ Lange OJ aD, Rechn.Kat  
 A Büchert DM aD

Zugestellt: G.M.G.N. 1.

Garde-Schützen-Bataillon.

Berlin-Lichterfelde.

GR, 2. GD, 3. GJBr (m. GGrK 1 u. 3).

- Chef: 1. 8. 16 M Georg Kronprinz von Sachsen, Herzog zu Sachsen R. S.  
 Kom.: M v. Gélien [Rdt von Lüttich] G.M. aD  
 M Bronsart v. Schellendorff [R. d. Jäger 2] Oberstlt aD
- h Frhr. v. Werthern M aD † 16. 10. 18
  - = Gr. v. Goegeu [R. d. GJR] Oberstlt aD
  - = Gr. v. Stosch [R. d. GrK 11] M aD
  - = v. Frankenberg-Lüttwich M aD
  - = Rohr Oberstlt aD, zul. im RS
  - = v. Pogrell [St d. DR 17. A.] M aD
  - = v. Radowik M aD
  - = Frhr. Spiegel v. u. zu Bedelsheim von d. G.M.G.N. 1 (GRSchB) X. 12. 10. 14 b. Slowiki Nowe
  - DL v. Alt-Stutterheim (GRSchB) h X. 7. 6. 15 b. Raciona (Dubissa)
  - = Karl Graf zu Solms-Wildenfels M aD
  - = v. Stephani [GSt d. Gen.Gouv. Warschau] M aD
  - = v. der Leyen [GSt 220. JD] h im RS (RWM)
  - = v. Bünan [GSt 86. JD] M aD
  - = Frhr. v. Freyberg-Eisenberg-Almendingen h X. 16. 2. 15 b. Perthes
  - Q v. Hengell h aD
  - = v. Alten [GStft d. Gf IV. RR] h im RS (9. J.R)
  - = v. Windler h aD
  - = v. Borries [Abj. d. Gf 52] h aD
  - = Le Tanneur v. Saint-Paul (Guth-Bernhard) (GRSchB) X. 22. 1. 15 in russ. Gef. in Sibirien
  - = (Frhr. v. Lüttwich) f. G.M.G.N. 1
  - = v. Petersdorff h aD † 24. 12. 24
  - = v. Schleicher R aD, zul. im RS von d. Ref. d. B.
  - = v. Wuthenau [GStft 94. JD] h aD
  - = Frhr. v. Freyberg-Eisenberg-Almendingen (Ulrich) X. 17. 1. 16 am Hartmannsweilerkopf
  - = Frhr. v. Tettau X. 8. 9. 14 b. Orly
  - Q Frhr. v. Rheinbaben X. 15. 8. 14 b. Dinant
  - = v. Rauchhaupt DL aD
  - = v. Wigleben DL aD
  - = Karl-Christian Prinz zur Lippe-Weisenfeld D. DL aD
  - = Windler DL aD
  - = Le Tanneur v. Saint-Paul (Walter) DL aD
  - = v. Stietencron (GRSchB)
  - = v. Pohl X. 30. 7. 15 b. Hauske
  - = v. Pohl X. 23. 9. 15 am Hartmannsweilerkopf
  - = v. Kleist X. 3. 3. 15 b. Ripont
  - = Zwade DL im RS (4. RR)
  - = v. Dindlage DL aD
  - = v. Roden X. 15. 10. 15 am Hartmannsweilerkopf
  - = v. Dombois DL aD, zul. im Reit.Feldj.Korps
  - = Frhr. v. Freyberg-Eisenberg-Almendingen (Walter) X. 15. 10. 15 am Hartmannsweilerkopf
  - = v. Arnim (Alchim) DL aD
  - = v. Arnim (Freimund) DL aD
  - = Frhr. v. Lünind DL aD
  - = Gr. v. der Schulenburg (Lehr-J.R) X. 23. 11. 17 b. Boulton
  - = Frhr. Marschall L aD
  - = v. Malachowski X. 13. 2. 15 b. Borkowo
  - = v. Petersdorff (Joachim Friedrich) L aD † 6. 12. 18
  - = Haseloff DL im RS (9. J.R)
  - = Le Tanneur v. Saint-Paul (Hans Friedrich) DL aD
  - = Gr. zu Stolberg-Stolberg DL im RS (9. J.R)
  - = Viejenbach DL aD

<ul style="list-style-type: none"> <li>ℓ v. Gélien</li> <li>= v. de Vos (GNSchB) v. 9. 5. 18 b.</li> <li style="padding-left: 2em;">Villers-Bretonneux</li> <li>= Gr. v. Schlieben</li> <li>= v. Borries</li> <li>= Frhr. v. Dörnberg, v. 6. 1. 17 an d.</li> <li style="padding-left: 2em;">Na</li> <li>= Frhr. v. der Leyen zu Bloemersheim</li> <li>= Gr. v. Pourtales</li> <li>= Kriege, v. 17. 5. 17 in Mazedonien</li> <li style="padding-left: 2em;">22. 5. 17 in Kaniattarci</li> <li>= Frhr. v. Mylius</li> </ul>	<ul style="list-style-type: none"> <li>ℓ aD</li> <li>ℓ 19. 5. 18</li> <li>in Péronne</li> <li>ℓ aD</li> <li>ℓ aD</li> <li>ℓ aD</li> <li>ℓ aD</li> <li>ℓ aD</li> <li>ℓ aD</li> <li>ℓ aD</li> <li>ℓ aD</li> <li>ℓ aD</li> </ul>	<ul style="list-style-type: none"> <li>ℓ v. Eichel</li> <li>= Tieschowitz v. Tieschowa</li> <li>= v. Haugwitz</li> <li>= Kreck (GNSchB)</li> <li>= v. Seidlitz</li> <li>= Bachmann</li> <li>= Gr. v. Korff gen. Schmißing-Kerffensbrock (Klemens)</li> <li>= Frhr. v. Rosenberg</li> <li>= Vogler</li> <li>= v. Arnim (Friedmund)</li> </ul>	<ul style="list-style-type: none"> <li>ℓ aD</li> <li>ℓ im Rld (6. Jk)</li> <li>ℓ aD</li> <li>ℓ 9. 6. 18 b.</li> <li>Montdidier-Rohon (Gurh)</li> <li>ℓ aD</li> <li>ℓ aD</li> <li>ℓ aD</li> <li>ℓ aD</li> <li>ℓ aD</li> <li>ℓ aD</li> <li>ℓ aD</li> </ul>
--	---	--	--

## à la suite:

<ul style="list-style-type: none"> <li>DL Georg Kronprinz von Sachsen, Herzog zu Sachsen, R. S.</li> <li>Abdulhalim Prinz des Osmanischen Reiches Kais. S.</li> <li>StM Dr Wiebel</li> </ul>	<ul style="list-style-type: none"> <li>DL aD</li> <li>DJ Wieprecht</li> </ul>	<ul style="list-style-type: none"> <li>1. 8. 16 Chef d. GSchB ausgescht.</li> <li>StB, ausgescht.</li> </ul>
--	---	--

## Lehr-Infanterie-Bataillon.

Potsdam.

GR, 1. GD, 1. GJBr (m. 1. u. 3. GRzF, GJägB).

<ul style="list-style-type: none"> <li>Com.: Oberstlt Frhr. v. Humboldt-Dachroeden (ll. 1. GRzF) [R. d. Lehr-JR] GR aD</li> <li>Adj.: DL v. Nagmer j. 1. GRzF</li> <li>§ Herold (ll. JR 144) [R. d. Lehr-JR] M 15. 7. 18 am Cornilletberg b. Mauroh</li> <li>= Goeke (ll. JR 25) [R. d. JR 98] Oberstlt aD</li> </ul>	<ul style="list-style-type: none"> <li>§ v. Gollani (ll. JR 64) [R. 7. GJM] Oberstlt aD † 2. 6. 22</li> <li>= Melms (ll. JR 82) (Lehr-JR) v. 25. 10. 14 b. Eminow 30. 10. 14 in Kattowik</li> <li>= Franz (ll. JR 90) Oberstlt aD</li> </ul>
---	--

## Kommandiert:

(Der Verbleib der kommandierten Offiziere ist bei ihren Truppenteilen nachgewiesen.)

<ul style="list-style-type: none"> <li>R. W. DL Zörling</li> <li>DL Hoffmann</li> <li>= Kling</li> <li>= Brückner</li> <li>= Kühne</li> <li>ℓ v. Nathusius</li> <li>= Fischer</li> <li>= Bog</li> </ul>	<ul style="list-style-type: none"> <li>GR 123</li> <li>JR 32</li> <li>JR 88</li> <li>JR 113</li> <li>JR 174</li> <li>JR 91</li> <li>JR 141</li> <li>JR 28</li> </ul>	<ul style="list-style-type: none"> <li>ℓ Klein</li> <li>= Kummek</li> <li>R. S. L. Ehrenberg</li> <li>ℓ v. Pleßen</li> <li>= Hingelmann</li> <li>= Kruger</li> <li>= Wittke (Konrad)</li> <li>= Rauchsuh</li> </ul>	<ul style="list-style-type: none"> <li>JR 19</li> <li>JR 33</li> <li>S. JR 103</li> <li>JägB 5</li> <li>JR 84</li> <li>JR 16</li> <li>JR 146</li> <li>JR 49</li> </ul>
---	--	---	--

R. 3. Dienstl.: DL Dr Partte v. 3 Fuhrmann DL aD  
4. GJM



## Grenadier-Regiment Kronprinz

(1. Ostpreussisches) Nr. 1.

Königsberg i. Pr.

I. Abt., 1. Div., 1 Bzr (m. 3R 41)

Chef: 24. 3. 18: GdJ Wilhelm Kronprinz des Deutschen Reiches und Kronprinz von Preußen R. u. N. S.			
Kom.: Oberst Paschen		[R. 1. 3D]	OL aD
Oberstlt Eggersj		[R. 40. 3Br]	OM aD
M	v. Massow	[R. 3. 3Br]	OM aD † 2. 4. 23
=	Frhr. v. Nauendorf	[R. d. 3R 41]	† 28. 7. 15 in Charzowice
=	v. Cramer	v. 30. 8. 14 b. Malgausen	† 7. 9. 14 in Passenheim
=	Vellier de Launay	[R. d. 3R 90]	Oberst aD
=	v. Kuffchenbach	[R. d. GrR 1]	Oberst aD
=	Scheuermann	[R. d. 3R 39]	Oberst aD
U	v. Prondzynski	Oberstlt aD	U Dallmer-Zerbe S im RSt (1. 3R)
=	Gr. v. Brodhorst	[R. d. GrR 2]	= Gerlich OL aD † 26. 2. 20
=	Oberst aD, zul.	b. d. HFrifo	= Ladner S aD, zul. im RSt
=	v. Bassewig	Oberstlt. aD	= (Stiller) 4. 7. 14 Absch., OL aD
=	Frhr. v. Bothmer	M aD	= Lenz S aD
=	Kirsch v. 15. 8. 14 b. Cydtfuhnen		= von Schacwen (3R 378) † 20. 8. 16
=	† 18. 8. 14 in Gumbinnen		b. Mark Meterjezchua
=	D'Alvis (II. GrSt b. R.)		OL aD
=	† 19. 4. 15 in Bad Nauheim		= v. Neuf S aD
=	Gr. v. Alindowstroem	† 5. 2. 15	= v. Wigleben † 6. 10. 14 b. Zbrenby
=	b. Rykow		= Frhr. v. Stiern † 18. 5. 15 b.
=	v. Drigalski	Oberstlt aD	Bania
=	v. Homeyer	M v. 17. 4. 18 in	= Gr. zu Eulenburg (Karl Elinar)
=	Cerisy † 6. 5. 18 im Feldlaz. 13		OL aD
=	Sell	M aD	= v. Reibnitz † 30. 11. 14 b. Kethy
=	v. Spies, v. 11. 3. 15 an d. Ostry		= Frhr. v. der Horst-v. Neumann-
=	(Karpathen) † 14. 3. 15 in Tucholka		Muer OL aD
=	v. Damm	M aD	= v. Alvensleben OL aD
=	† 23. 8. 21		= v. Oppeln-Bronnitowski (HFrSt 1)
=	v. Staszewski	M aD	† (abg.) 5. 4. 16 a. d. Flugpl. Deran
=	Frhr. v. der Goltz	(3R 45)	= v. Scharfenort (RSt 3 d. HFr)
=	† 9. 8. 15 zwisch. Ragnow-Ostrow		† (abg.) 24. 9. 17 b. Welle
=	Hogalla v. Vieberstein	† 1. 11. 15	= v. Lueder OL aD, zul. im RSt
=	in Warschau		= Baepfler v. 27. 8. 14 b. Lisdau
=	v. Waldow [Et d. Chefs d. GSt d.		† 28. 8. 14 in Grasslau
=	HSt] Oberstlt im RSt (17. 3R)		= v. Stobilinski OL aD
=	Lindenau	M aD	= v. Boisly † 27. 11. 14 b. Gnt-
OL	v. Wasielewski (Wolfgang) [StW d.		schewo
=	GrStDn] M im RSt (ZufSch)		= Petrich OL aD
=	v. Scharfenort (II. GrSt b. R.)	S	= v. Bülow (Kurt) † 12. 12. 14 b.
=	† 17. 3. 16		Kamkow
=	Mittweger	S im RSt (1. 3R)	= v. Gofler † 2. 12. 14 b. Ostny
=	v. Linjingen	M aD	= Gr. zu Eulenburg (Albrecht) U im
=	v. Wasielewski (Kurt)	M aD	RSt (1. 3R)
=	v. Blücher	S aD	= Buettner OL aD
=	v. Loeper	R im RSt (13. 3R)	= Neubacher (Helmut) OL im RSt
=	Reimer	S aD † 10. 4. 17	(1. 3R) † 27. 11. 23
=	v. Carnap-Quernheimb	S aD	= v. Sydow OL aD
=	v. Hasselbach	S aD	= Frhr. v. der Goltz (HFr 2)
=	v. Kalckstein	S, v. 29. 11. 14 in	† 19. 8. 18 östl. Rohe
=	Golensko † 8. 5. 18 in Berlin		= Zollenkopf OL aD
=	v. Pelschrim	† 30. 11. 14 b. Go-	= v. Bülow (Wilhelm)
	lensko		U aD
			= Mosberg OL aD

ℓ Becker	ℓ im R <sup>h</sup> (1. J <sup>R</sup> )	ℓ Jacobi	ℓ aD
= Krieger	ℓ aD	= Simpson	ℓ aD
= Wolff	ℓ im R <sup>h</sup> (1. J <sup>R</sup> )	= Brüter	ℓ 24. 3. 18 b. Cléry
= Hopf ✕ (verm.) 24. 8. 16	b. Kir- libaba	= Frhr. v. Lenk	ℓ aD
= Neubacher (Hofst)	ℓ aD	= Thoma	ℓ aD
= Kreth	ℓ aD † 27. 6. 25	= Gög	ℓ aD
		= Magnus	ℓ aD

## à la suite:

Oberst Wilhelm Kronprinz des Deutschen Reiches und Kronprinz von Preußen  
R. u. R. G., f. 1. G<sup>R</sup>zF, 24. 3. 18: Chef d. GrR 1.

R. u.:	OStM Dr Bornicoel	GDM aD	M (Loeffler)	f. G <sup>R</sup> R 1
StM Dr Glath	OStM aD	DZ	Hinz	DZ aD, Rechn. Rat
= Dr Zande	OStM aD	= Bogt		StZ, ausgesch.
DM Dr Ladner	StM aD	Z	Turowski	aussgesch.
= Dr Körner	StM aD	= Zillich		aussgesch.
= Dr Bessel-Lord	StM aD	= Koch		Z im R <sup>h</sup>

Zugeteilt: Fest. M<sup>GM</sup> 1.

## Grenadier-Regiment König Friedrich Wilhelm IV.

(1. Pommersches) Nr. 2.

Stettin.

II. Nr., 3. Div., 5. J<sup>Br</sup> (m. GrR 9 u. J<sup>R</sup> 54).

Rom.: Oberst v. Eisenhart Rothe	[Gen. Intendant d. J <sup>h</sup> ] GdJ aD, zul. im R <sup>h</sup>
Oberstlt v. Heuter	[D. D <sup>R</sup> 11. A. zuget.] G <sup>M</sup> aD
M Heisterman v. Ziehlberg	✕ 28. 8. 14 b. Moislains
= Gr. zu Rankau	[R. d. GrR 2] ✕ 17. 5. 15 b. Kurşany
= v. Mengersen	[R. d. RZR 235] Oberstlt ✕ 13. 4. 18 in Montdidier
= Frhr. v. Heinze	(RZR 2) ✕ 2. 10. 14 b. Chodorfi
= d'Alton-Mauch	[R. d. J <sup>R</sup> 20] Oberst aD
= Frhr. v. der Horst	Oberstlt aD
= Frhr. v. Romberg (RZR 2) v. 21. 11. 14	b. Celarzew ✕ 22. 1. 15 in Dresden
§ Gr. Boninski	Oberstlt aD
= Frhr. v. Firds	M aD
= v. Mutius	M aD
= v. Gellhorn	M aD
= v. Kessler	M aD
= Frhr. v. Hammerstein-Equord	D <sup>L</sup> v. Puttkamer (Wendt) M aD
= Hofemann	Oberstlt im R <sup>h</sup> (InfSch) M † 8. 8. 19
= v. Boffe	M aD
= Friebe (JR 426) M	✕ 11. 11. 18
= v. Hugo ✕ 23. 5. 15	b. Pouilly
= v. Tresdom, v. 21. 4. 17	b. Maita-
= Friebe	nesti ✕ 19. 5. 17 in Tataranu
= Reil	M aD
= Stilller	M aD
= v. Herberg [Stabswache d. Gr <sup>R</sup> Du]	§ aD
= v. Gidstedt (Balduin)	M aD
§ v. Pavel	[D. D <sup>R</sup> 4. A. zuget.] M
	im R <sup>h</sup> (1. J <sup>R</sup> )
= v. Schroeder	✕ 2. 9. 15 b. Daud- jewas
= v. Trostke	M aD
D <sup>L</sup> v. Puttkamer (Wendt)	M aD
= v. Puttkamer (Jesko)	§ im R <sup>h</sup>
	(5. J <sup>R</sup> ) † 21. 2. 26
= v. Bismard	[Adj. d. St 52] §
	✕ 8. 8. 18 b. Carbonnières
= v. Gidstedt (Egon)	M aD
§ v. Nameke	§ aD
= Niedel D <sup>L</sup> , v. 17. 5. 15	b. Kurşany
	✕ 20. 5. 15 in Tilsit
= du Bois	§ aD
= v. Frankenberg u. Proschlig	D <sup>L</sup>
	v. 23. 7. 16 b. Jakobstadt ✕ 24. 7. 16
	in Dnista
= v. Zikewig	D <sup>L</sup> aD

- Q v. Hagen [Adj. d. St 1. Nr] S aD
- v. der Osten (Hennig) S im RSt (5. JN)
- v. Dewig (Wilhelm) S aD
- Müller S aD
- v. Wedel (Friedrich Wilhelm) S aD, zul. im 1. GNzSt
- v. Mintelen [GSt 44. LD] S im RSt (GSt d. Gr 2)
- v. Schwerin (Hermann) S aD
- v. Dewig (Leopold) X 26. 8. 14 b. Kamillies
- Jordan R aD, zul. im RSt
- v. Bouin X 28. 8. 14 b. Moislains
- Hogalla v. Bieberstein S aD
- Gr. v. Schlieffen X 28. 8. 14 b. Moislains
- v. Kleist S aD
- Hildebrandt S aD † 30. 7. 23
- v. Kaldreuth DL X 23. 7. 17 b. Garleasca
- v. Kahlben, v. 22. 9. 14 b. Pont Rouge X 23. 9. 14 in Quizy le Château
- Koch X 4. 11. 14 b. d. Spanbrof-Mühle (Wyttschaete)
- v. Pinfingen S aD, zul. b. d. HFrifo
- v. der Osten (Karl Ludwig) X 1. 3. 15 b. Prusza
- v. Doppel-Bronnikowski DL aD
- v. Wedel (Hasso) (JN 140) v. 11. 11. 14 b. America (Lille) X 12. 1. 15 in Nachen
- Q v. Schwerin (Richard) DL im RSt (5. JN)
- v. Reichenbach (JN 209) X 11. 11. 14 b. Drie-Grachten
- v. Safft L aD
- Dehme (JN 267) v. 7. 11. 15 b. Davidtschi X 8. 11. 15
- Gramke S im RSt (5. JN)
- Gr. v. Schwerin L aD
- Blauel X 4. 11. 14 b. d. Spanbrof-Mühle (Wyttschaete)
- v. Busse L aD
- Heisterman v. Ziehberg (Georg) DL aD
- v. Eifenhart-Rothe DL aD
- Sched (St 5 b. HFr) X 19. 9. 17 b. Bois de Cattigny (Beauvois)
- v. Bernstorff DL aD
- Heisterman v. Ziehberg (Gustav) L im RSt (5. JN)
- v. Homeyer DL aD
- v. Buttamer (Waldemar) L aD
- Esluche DL aD
- Diederichsen L aD
- Holz DL aD
- Schmeling L aD
- Tesdorpf L aD
- Müller (Helmut) L aD
- Schroeder DL aD
- Zanert L aD
- v. Dorpowski L aD

à la suite:

GdJ v. Pinfingen  
 M Eitel-Friedrich Prinz von Preußen R. S.

f. II. Nr  
 f. 1. GNzSt

R.N.: DStM Dr Sachse vom Fuß-Nr 2	M Hartwich	DL aD
StM Dr Haenisch	DZ, Rechn. Rat Schöttler	† 25. 5. 15
= Dr Haesner	B Schlegel	DZ im RSt
= Dr Wenzig StM im RSt (3. StM)	= Meier	DZ im RSt
M Kornle	= Hoffmann	ausgesch.
= Blüton	= Leste	B aD

Grenadier-Regiment König Friedrich Wilhelm I.

(2. Ostpreussisches) Nr. 3.

Königsberg i. Pr.

I. Nr, 1. Div., 2. JBr (m. JN 43).

Chef: Seine Majestät der Kaiser und König  
 Kom.: Oberst v. Wedel  
 Oberstlt zur Negebe  
 = Thierrg  
 M v. Glasow  
 = Rehfeldt

[R. 5. JN] DL aD  
 [R. 24. JBr] DM † 7. 10. 18  
 [R. 59. JBr] DM aD  
 X 28. 9. 14 b. Kulafiski  
 [R. d. JN 41] Oberst aD

- W Dorndorf** [R. d. JN 43] Oberst aD  
**Weidemann** (Lin. Rdtv 2) † 23. 11. 17 in Bad Nauwa  
**H (Loop)** f. Rdtv Bilsch **v. Schellwitz** DL im RSt (1. JN)  
**Hoffmann** v. JN 44 [R. d. JN 44] **Dembowski** (Heinrich) L aD  
Oberst im RSt (ArtSch) **Vöhding** A 17. 8. 14 b. Gritten  
**Krause (Julius)** Oberstlt aD **Broscheit** (FfErJ N 3)  
**v. Seemen** Oberstlt aD † (abg.) 23. 8. 16 b. Gotha  
**v. Frankenberg u. Proschlik** [Adj. **v. Gregh** L aD  
d. DR d. HGr Madensen] Oberstlt **Dehme** DL im RSt (1. JN)  
aD **Steiner** (RSt 37 d. FfEr)  
**Schnorrenpfeil** Oberstlt aD **X** (abg.) 4. 9. 16 b. Vihons  
**Liebe** v. 7. 11. 14 b. Dszintinen **Spalding** A 29. 11. 14 b. Jonhno  
**X** 8. 11. 14 in Gumbinnen **Ebert**, v. 25. 7. 18 östl. Chonchery  
**v. Sauden** M aD **X** 14. 8. 18 in Valenciennes  
**Burtin** A 28. 11. 14 b. Czerniew **v. Zschlinski**, v. 28. 10. 14 b. Wolfa  
**Feige** A 16. 10. 14 b. Przelomka **X** 19. 1. 15 in Königsberg i. Pr.  
**Krause (Erich)** M im RSt (RmM) **v. Noebel** A 17. 5. 15 b. Bania  
**Nitta** A 17. 8. 14 b. Gritten **zur Wegede** DL aD  
**v. Petersen** A 20. 8. 14 b. Baunagupchen **Dembowski** (Helmuth) (Erf. JN  
Königsberg III [JN 378])  
**Schöne** A 29. 8. 14 b. Buchallowen **X** 7. 8. 15 b. Bozenica  
**Fhr. Hiller v. Gaertringen** **Magnus** DL aD  
**X** 30. 8. 14 b. Buchallowen **Henning** (RJR 211) A 17. 9. 16  
**Reyman** M aD, zul. im RSt b. Courcellette  
**Pantenius** A 9. 4. 15 am Zwinin I **Nobagel** L aD  
(Karpathen) **Lutteroth** L aD  
DL Krnzen [GSt d. Gf 53] M aD **Kadde** A 22. 6. 16 b. Wang (Verdun)  
**Zühlle** M aD, zul. im RSt **v. Machui** A 2. 6. 16 b. Damloup  
**Ortmann**, v. 6. 9. 14 b. Johannis- **Emmrich** (JN 186) v. 25. 4. 18 b.  
burg A 8. 9. 14 in Johannisburg **Kemmel** A 6. 5. 18 im Feld-  
**v. Knäbisch** M aD **Laz. 408**  
**v. Sauden** A 7. 10. 14 b. Wodzitzky **Dombrowski**, v. 1. 5. 16 im Caillette-  
**Wehr** M aD **wald** A 5. 5. 16 in frz. Gef. in  
**v. Nagmer** A 17. 8. 14 b. Gritten **Badelaincourt**  
**v. Proed (Erich)** M aD **v. Proed (Konrad)** L aD  
**Weinecke** M aD **Seibel** A 18. 6. 16 zwisch. Maas u.  
**v. Gopler** (JN 35) S, v. (abg.) **Mosel (Spincourt)**  
24. 7. 16 b. Kraverpol A 5. 8. 16  
in Moltzadz **Wittig (Heinrich)** L aD  
**Rohland** DL A 28. 7. 15 b. Ubro- **Beusch** A 14. 9. 18 b. Allemant  
dowice **Techau** DL aD  
**Wallis** A 17. 8. 14 b. Gritten **Loubier** L aD  
**v. Dewig** S aD **Cartellieri** L aD  
**Wittig (Bruno)** A 20. 8. 14 b. **Grünenberg** A 12. 2. 17 b.  
Wannagupchen **Jakobew**  
**Doerfsen** DL aD **Bartel** L aD  
**Schwede** A 2. 12. 14 b. Karcentze **Schian** L aD  
**Randohr** (Schlachtstaffel 16 d. FfEr) **Stozlowski** L aD  
DL A (abg.) 9. 4. 18 b. Feind- **Triebel** A 14. 9. 18 b. Allemant  
flug südl. Nervelles **Volter** L aD  
**v. Proed (Louis)** S aD **Hoffmann** L aD  
**v. Sauden** R im RSt (2. RR) **Harich** A 25. 7. 18 b. Jonchery  
**Schmidt** (Erf. JN Königsberg III) **v. Arant** L aD  
A 11. 9. 15 b. Wilna **Kerlich** L aD  
**Grieben** S aD **Buchwald** A 27. 3. 18 südl. Mor-  
**Gins** A 18. 4. 15 an d. Selowalka **lancourt**  
(Karpathen) **Bohl** L aD  
**Schward** DL im RSt (1. JN) **Cranz** A 20. 10. 18 b. St. Fergent  
**John** DL aD **Föhning** L aD  
**Traeget** A 19. 10. 18 b. St. Fergent

## à la suite:

Gen. Oberst v. Alud

August Wilhelm Prinz von Preußen R. S.

f. Achte A. Insp.

f. 1. GRZ

R. A.: OStM Dr Ladner	OStM aD	DZ Heine	DZ aD, Rechn. Rat
OStM Dr Colmann	OStM † 11. 3. 19	3 Sasse	StZ aD, zul. im RH
= Dr Willem's	OStM aD	= Mintley	3 im RH
DN Dr Wolff	StM aD	= Pliquett	3 aD
= Dr Rüg	StM aD	= Rahn	StZ im RH
R Dr Ballin	StM aD		

## Grenadier-Regiment König Friedrich der Große

(3. Ostpreussisches) Nr. 4.

Rastenburg.

1. RR, 2. Div., 3. BR (m. BR 44).

Stom.: Oberst Stern		26. 9. 14 b. Društeniti
Oberstlt Weide		[R. 56. BR] OStM aD
M Wagner	[R. d. BR 227] Oberstlt, v. 22. 11. 14	b. Rzgow 30. 11. 14 in Posen
v. Rode gen. Diezelsky		[R. d. BR 167] OStM aD
= v. Brodhufen		[R. d. BR 262] Oberstlt aD
v. Aufsbäum		[R. d. BR 463] Oberst aD
v. Zygewig		[R. d. BR 90] Oberst aD
Stengler		(BR 1) 30. 11. 14 b. Male Duze
S Schulz [R. d. BR 49] Oberstlt aD		M aD, zul. im RH
v. Cramer	27. 8. 14 b. Groß- Tauersee (Tannenberg)	S aD
= Pieper	[R. d. GR 4] M 15. 10. 18 b. Drigny	15. 11. 14 b. Stufatschen S im RH (2. BR)
Becht [R. d. BR 349] Oberstlt aD		S aD
v. Woisky	4. 10. 14 b. Piedi (Suwalki)	S aD
Scharf	Oberstlt aD	S aD
Hufen [R. d. BR 131] Oberstlt aD		(FR 15) DL
Zachariae	15. 2. 15 b. Rezki	27. 5. 15 b. Kolno
Simpson	M aD	17. 3. 15 b. Majki
(Mühlmann)	† 28. 6. 14	S aD
Heinrich (BR 11)	20. 8. 15 b. Muzzer	S aD
Hottot	M aD	26. 8. 14 b. Heinrichsdorf (Tannenberg)
Schüssler vom GR 10 [OSt 85. LD]		S im RH (2. BR)
Oberstlt im RH (OSt 2. Div.)		S im RH (1. BR)
Patschkowski	26. 8. 14 b. Heinrichsdorf (Tannenberg)	S im RH (OSt 1. Div.)
Hille	M aD	S aD, zul. im RH
Pfundtner	S aD	
Böttcher (BR 1)	20. 8. 14 b. Schaltinnen	15. 3. 15 b. Cierpienta (BR 1)
v. Brandenstein	M aD, zul. b. d. Hrisko	31. 8. 16 b. Zawalow DL aD
Schwarzucker [OSt d. Chefs d. FCW] M im RH (RwM)		DL im RH † 28. 12. 21
Strudenberg	S 7. 2. 15 b. Snopfen	DL im RH (1. BR)
Schmalz	M aD	7. 6. 17 b. Wotjschacte (verm.)
Kattner	S aD	12. 4. 18

↳ Gr. v. Lüdner (Nikolaus)	↳ aD	↳ Schulz	✕ 17. 5. 16 b. Gorbunowka
= Hardt	DL aD	= Berndt (Friedrich)	↳ aD
= Köhler	✕ 21. 2. 15 b. Starożynice	= Rubuschof	↳ aD
= Schoenbach	✕ 29. 8. 14 b. Abtlig-Dietrichsdorf	= Deutsch	↳ aD
= Born	↳ aD, zul. im R <sup>H</sup>	= Wiebe	✕ 7. 6. 17 b. Wyttschaete
= Pohl	DL aD	= Grall	✕ 24. 1. 17 b. Mitau
= Belau	↳ aD, zul. im R <sup>H</sup> 61	= Zindler	↳ aD
= Jenett	✕ . . . b. . . . (Näheres nicht festzustellen)	= Siemens	↳ aD
= Reiff	✕ 23. 10. 15 b. Zfluzt	= Wellhausen von d. Ref. d. R.,	DL aD
= Bar. v. Lieven	✕ 29. 12. 14 b. Waldhof	= Lüder	DL aD
= Berndt (Martin)	DL aD	= Rejsche	↳ aD
= Anders	DL aD	= Schmitt	↳ aD
= Gr. v. Lüdner (Schim)	✕ 24. 8. 15 b. Bielsk	= Evers	↳ aD
= Schulte-Geuthaus	DL aD	= Wagner	↳ aD
= Böttger	DL aD	= Dallmer-Berbe	↳ im R <sup>H</sup> (2. R <sup>H</sup> )
= Borowski	✕ 28. 7. 15 b. Dobrolenka	= Schumann (Haus)	↳ aD
= Becker	DL aD	= Giese	DL aD
= Wille (Arno)	DL aD	= Striemer	✕ 7. 6. 17 b. Wyttschaete
= Pödschwatel (Heinz)	DL aD	= Ruffel	↳ aD
= Türle	✕ 24. 6. 15 b. Blendowo	= Daniels	✕ 4. 5. 17 b. Wervicq
= v. Livonius (Haus-Genning)	(R <sup>H</sup> 3) ✕ (verm.) 16. 9. 16 in Rußland	= Clausniger	↳ aD, gefallen 18. 9. 24 in Spanisch-Marokko
= Kranich	↳ aD	= Baentsch	↳ aD
= Gerlach	v. 27. 7. 18 b. Koschewo	= Hassenstein	↳ im R <sup>H</sup> (2. R <sup>H</sup> )
	↳ aD ✕ 6. 11. 18	= Weigner	↳ aD
= Friede	DL aD	= Weiß	↳ aD
= Sildebrandt	DL aD	= Bed	DL aD
= Starik	DL aD	= Boehm	↳ aD
= Glade	DL aD	= Scherz	↳ aD
= Pödschwatel (Frik)	✕ 7. 6. 17 östl. Messines	= Hilgendorff	v. 27. 9. 18 b. Bellicourt
= Meier-Oberist	↳ aD		✕ 1. 10. 18 im Kr. Laz. 10
= Maaf	↳ aD	= Wille (Gustav)	↳ im R <sup>H</sup> (2. R <sup>H</sup> )
		= Duinat	↳ aD
		= Schifferdecker	↳ aD
		= Steinbach	↳ aD
		= Schaefer	↳ aD
		= Töged	↳ aD

## à la suite:

↳ Adalbert Prinz von Preußen R. G.

f. 1. O<sup>H</sup> 3

R. A.: OSM Dr Giese	OSM aD	↳ Voigt	OSM aD
OSM Dr Hornemann	OSM im R <sup>H</sup> (3. O <sup>H</sup> )	↳ Buttler	OS 3 im R <sup>H</sup>
= Dr Adermann	OSM aD	= Pareigis	↳ aD
OSM Strecker † 14. 12. 14 in Königsberg i. Pr.		= Scheiner	ausgesch.
		= Nobewald	ausgesch.

## Grenadier-Regiment König Friedrich I.

(4. Ostpreussisches) Nr. 5.

Danzig.

XVII. Inf., 36. Div., 71. JBr (n. R<sup>H</sup> 128).

Kom.: Oberst Jchr. v. Eichendorff  
 Leberst. Zimmer

[S. 47. R<sup>D</sup>] OS aD  
 [S. 221. JBr] OS aD

W	v. Hornhardt	[R. 2. LZBr] WM aD
=	v. Keger	[R. d. ZR 128] WM aD
=	Seydel	[R. d. ZR 129] Oberst aD
=	v. Bengly u. Petershede	Oberst aD
=	v. Normann	[R. d. ZR 92] Oberstlt aD
=	Kohde	[R. d. ZR 427] Oberstlt aD
S	Doerschlag	Oberstlt aD
=	Boie	Oberstlt aD
=	Silie	✕ 29. 12. 14 b. Borzymow
=	Schmidt	[Stv. Fhr. d. ZR 61] W
=	✕ 17. 5. 18 b. La Pont de Pierre	
=	Kuhlmev	✕ 11. 9. 14 b. Kleinszabienuen
=	Sprund	✕ 20. 8. 14 b. Walterfehmen
=	Mac-Lean	✕ 10. 8. 15 in Dybki
=	Faure	M, v. 21. 3. 18 b. Efigny le Grand
=	✕ 5. 4. 18 in Charleville	
=	Seelmann	M aD
=	Janssen	M aD
=	Beyer	✕ 26. 10. 14 b. Koblyn
=	Seidelberg	✕ 10. 12. 14 b. Skowroda
=	Seing	(ZR 61) ✕ 23. 4. 17 b. Chérish
=	(Salkowski)	j. ZR 49
=	Schulz	✕ 12. 12. 14 b. Skowroda
=	v. Eckartsberg	M aD
=	Seeler	vom ZR 90 (ZR 5)
=	✕ 11. 10. 14 b. Urbantatschen	
DL	Leidreiter	S ✕ 29. 12. 14 b. Borzymow
=	Hering	M aD
=	Maerder [D. DB Ost zuget.]	M aD
=	Wittkowski	M aD
=	Giebeler	M aD
=	Matthaei	M aD
=	Piegner	S ✕ 15. 7. 18 b. Jaulgonne
=	Erdtmann	[Adj. d. Gt 65] M aD
S	Dau	(ZR 5) DL ✕ 15. 11. 14 b. Zafzewo
=	Otto	S aD
=	Haad	S aD
=	Wagner	(ZR 40) DL ✕ 30. 8. 15 b. Katteltraat
=	Rehdans	(ZR 42) S ✕ 15. 4. 17 (verm.)
=	Steig	✕ 9. 9. 14 b. Possessern
=	Hagen	S aD
=	v. Gontard	vom 4. GRZF, S aD
=	Rungen	(5. GRZF) S ✕ 26. 4. 18 b. Willers-Bretouneug
=	Hagendoru	✕ 20. 8. 14 b. Walterfehmen
=	Evert	DL, v. 21. 9. 15 b. Koszelewo
=	Laubmeyer	✕ 26. 9. 15 in Nowogrödel
=	Clausius	S aD
=	Eshenbach	(LZR 28) S † 1. 11. 18 b. d. Str. Laq. Abt. 4 Gruppe K
L	Hilgendorff	S aD
=	Sonntag	(SchlSt 11 b. FZR) S
=	✕ (abg.) 1. 10. 18 b. Freslies	
=	Schoepte	[GSt 36. ZD] S im RH (2. ZR)
=	Kopisch	v. 8. 9. 14 b. Possessern
=	✕ 9. 9. 14 in Löben	
=	Spohn	✕ 10. 10. 14 b. Grojec
=	Künzer	S aD
=	Gürfler	(ZR 8) ✕ (abg.) 14. 11. 16 b. Morval
=	v. Helmolt	DL aD
=	Dehne	DL aD
=	v. Zigmwig	S aD
=	Hesse	S aD, zul. im RH
=	Hammer	✕ 2. 1. 15 b. Borzymow
=	Zadow	✕ 27. 8. 14 b. Lautern
=	Biered	✕ 28. 8. 14 b. Tannenberg
=	Kriszat	DL aD, zul. im RH
=	v. Knobelsdorff	✕ 20. 10. 14 b. Marggrabowa
=	Schomburg	✕ 20. 8. 14 b. Walterfehmen
=	v. Rohrscheidt	DL aD
=	Hertell	✕ 16. 8. 15 b. Malinowo
=	Koch (Nikolaus)	✕ 22. 12. 14 b. Ziombki
=	v. Homeyer	✕ 22. 3. 18 b. Efigny le Grand
=	Ostman v. der Lege	v. 16. 7. 15 b. Prasne
=	✕ 19. 7. 15 im Feldlaz. 10/XVII.	
=	Borchardt	DL im RH (18. ZR)
=	Weinlig	DL aD
=	Seydel	(ZR 21) ✕ 6. 7. 16 b. Zhwaczow
=	Knoph	DL aD
=	Pfohl	L aD
=	Wagner	✕ 20. 9. 17 b. Poelsappelle
=	Nettemann	L aD
=	Ebner	DL aD
=	Schürmann	L aD
=	Gaul	L aD
=	Koffat	† 4. 8. 19
=	Wohler	DL aD
=	Gehm	v. 22. 3. 18 b. Flaby
=	le Martel	✕ 22. 4. 18 in Guise
=	Günther	✕ 27. 8. 18 b. Moreuil
=	v. Arent (Hans-Joachim)	v. 3. 4. 17
=	an d. Wisue	✕ 4. 4. 17 in Parpeville
=	Koch (Karl Wilhelm)	✕ 15. 7. 18 b. Varennes
=	Böttcher	✕ 20. 9. 17 b. Langemard

U Mued	v. 15. 7. 18 b. Varennes	U Siewert	U im RH (5. JH)
•	✕ 31. 7. 18 in St. Jngbert	= Hegemann	U aD
• Schoeler	U aD	= Graßhoff	✕ 15. 7. 18 b. Varennes
• Steinhoff	✕ 6. 7. 17 b. Dpph	= Marschall	U aD
• Pohlmann	U im RH (6. JH)	= Scheuer	U aD
• Moehring	U im RH (1. JH)	= Galling	U aD
= v. Krent (Sigismund)	✕ 24. 3. 18	= Schmod	U aD
	b. Cugny	= Stephani	U aD
• Koch (Haus)	U aD † 15. 2. 23	= Strehle	U aD
• Kasiße	U aD	= Biese	U aD
• Beer	U aD	= Wendt	U aD
• Koepte	U aD		

## à la suite:

OL Joachim Prinz von Preußen R. S. f. JH 14

R. N.: OStM Dr Thiel	GDW aD	U Friedländer	StM aD
StM Dr Werner	OStM aD	DJ Stresau	StJ aD † 17. 2. 23
= Prof. Dr Scheven	GDW aD	J Sibkowski	ausgesch.
DM Dr Krcott	StM aD	= Grieb	DJ im RH
U Galda	StM aD	= Müller	J im RH

## Grenadier-Regiment Graf Kleist von Nollendorf (1. Westpreußisches) Nr. 6.

Pofen.

V. RH, 10. Div., 19. JBr (m. JH 46).

Kom.: Oberst v. Gallwig gen. Dreyling	[R. 217. JD] OSt aD
Oberstlt Heyn	✕ 22. 8. 14 b. Ette
M v. Kräusenberg	[R. d. GrR 6] Oberstlt ✕ 15. 12. 16 b. Douaumont
• v. Unruh	✕ 30. 9. 14 b. Raug (Côte-Lorraine)
• (Eisfeld)	f. Ari. Dep. Spottau
= Apelt	Oberst aD
• v. der Chevalerie	[R. d. LZR 19] Oberst aD
• Gregor	(LZR 46) ✕ 30. 8. 15 b. Murawa
• Fzhr. v. Scherr-Thoß	vom GrR 11, Oberstlt aD
H Pilarbi [R. d. RZR 86]	Oberst aD, H aD
	zul. im RH
= Oebrecht	† 6. 8. 14
• v. Schudmann	(JR 50) M
	✕ 31. 10. 15 in d. Champagne
• Stielor (RZR 38)	✕ 22. 8. 14 b. Baslieux
• v. Puttkamer	M im RH † 27. 3. 22
• v. Kleist (Herbert)	v. 30. 9. 14 b. Baug (Côte-Lorraine)
	✕ 6. 10. 14
• Hagemann [Chef d. GSt VI. RH]	[GSt d. DR 2. N.] M aD
	M aD † 24. 7. 25
• Koeppel (Ernst)	M aD
• v. Schoenermark	✕ 26. 6. 15 b. Les-Éparges
	M aD † 9. 10. 25
• Horn	M aD
• Gramsch	M aD
• Peltner	✕ 22. 8. 14 b. Ette
• Firthaber	M aD
• (Frankt)	f. JH 58
H v. Wittig	M aD
= v. Kleist (Alfred)	(RZR 37) H
	✕ 28. 9. 16 in Liéramont
= Müller	H aD † 25. 11. 22
= Kuhnte	✕ 22. 8. 14 b. Ette
= Bed	R im RH (4. RH)
= Maager	H ✕ 5. 4. 15 an d. Combréz-Höhe
• Reimer	[GSt 16. RD] M aD, zul. im RH
• Capeller	[GSt 195. JD] H † 2. 4. 20
U v. Frankenberg u. Ludwigsdorf	[D. DR 3. N. zuget.] H aD
= Wanger	H aD



<p> <b>Hoffmann</b> (Erich)                    S aD  <b>Gogmann</b> [D. St X. Nr zuget.]      S aD    <b>Deutschmann</b>                        S aD  <b>(Koch)</b> 4. 7. 14 z. Ref., 10. 1. 18 im            JN 53 wieder angestellt (JN 53)            DL X. 20. 7. 18 b. Wligny  <b>Frenq-Sudermann</b>                    S aD  <b>Reimann</b>                                S aD  <b>le Biseur</b>                                S aD  <b>Ruttte</b>                                  X. 22. 9. 14 b. Thillot    (Côte-Lorraine)  <b>Werner</b> (LJN 22) X. 18. 9. 15 b.    Sloutin  <b>Deutsch</b>                                S im RH (8. JN)  <b>Gehrt</b> X. 30. 9. 14 b. Baug (Côte-    Lorraine)  <b>Boß</b> v. 22. 9. 14 b. Thillot † 18. 10. 14  <b>Balan</b>                                  S im RH (9. JN)  <b>Stolle</b>                                  S aD  <b>Miernicki</b>                              DL † 2. 7. 19  <b>Stoye</b>                                  DL im RH (8. JN)  <b>Hoffmann</b> (Helmut)                  DL aD  <b>Jaenisch</b>                                S aD  <b>Tauber</b> (Wolfgang) (4. GRZF) DL    X. 21. 10. 18 b. Longwé  <b>Schlüter</b> (FJGrfM 3) † (abg.) 16. 6. 17    b. Stöckheimerhof  <b>Stier</b>                                    DL aD  <b>Goebler</b> X. 14. 11. 14 b. St. Maurice    sous les Côtes  <b>Kairies</b>                                DL aD  <b>Fchr. v. Lüchow</b> X. 22. 9. 14 b.    Thillot (Côte-Lorraine)  <b>Erß</b>                                      DL aD  <b>Gofad</b>                                  DL aD  <b>Steinmeier</b> X. 18. 4. 15 au d. Com-    bres-Höhe  <b>Tschuschke</b> X. 6. 7. 15 b. Les Eparges  <b>Ernst</b> (GrN 1) X. 29. 4. 16 -b. Fort    Baug (Verdun)  <b>Schad</b> von d. Ref., DL im RH    (8. JN)  <b>Bredow</b> (JN 42) X. (abg.) 22. 6. 16    nordöstl. Einville </p>	<p> <b>Kohlbach</b>                              X. 15. 7. 18 b. Mézy  <b>Hartung</b> v. 30. 1. 15 im Bois de    Chevalier X. 31. 1. 15 in Biéville  <b>Halen</b>                                  L aD  <b>Stegmann</b> v. 7. 3. 16 b. Fresnes    X. 12. 3. 16 in Harville  <b>v. Verden</b> v. 8. 4. 15 b. Combres    X. 24. 4. 15 in Germersheim  <b>Vonhoff</b> X. 15. 12. 16 b. Douau-    mont  <b>Tauber</b> (Johannes)                    DL aD  <b>Tauber</b> (Joachim)                    DL aD  <b>Czettrix</b>                                X. 15. 7. 18 b. Mézy  <b>Hoffmann</b> (Eilhard) v. 14. 7. 15 b.    Les Eparges X. 15. 7. 15 in Bié-    ville  <b>Deutsch</b> (Egon)                        DL aD  <b>Volk</b> (Gustav Adolf) (RSt 8 b.    FJTr) X. 31. 1. 18 b. Clémont    les Fermes  <b>Hübner</b> X. 27. 5. 18 südl. Nilles  <b>Klammt</b>                                L im RH (6. JN)  <b>Frenq</b>                                  DL aD  <b>Reimann</b>                                DL aD  <b>Hanzlit</b>                                L aD  <b>Berkiewicz</b> X. 15. 12. 16 nordl.    Douaumont  <b>Miletta</b>                                DL aD  <b>Rosin</b>                                  L im RH (8. JN)  <b>Volk</b> (Werner)                        X. 7. 3. 16 b.    Fresnes  <b>Strehl</b>                                L aD  <b>Knoblauch</b>                            L im RH (1. JN)  <b>Appel</b>                                L aD  <b>Sturzel</b> (JN 389) X. 2. 9. 18 südl.    Montmédy  <b>Siede</b>                                L aD  <b>Koepfel</b>                                L aD  <b>Schneider</b> (Herbert) X. 12. 4. 18 in    Rohe  <b>Römer</b>                                L aD  <b>Blau</b>                                  L aD  <b>Muth</b>                                L aD  <b>Vott</b> X. 23. 3. 18 b. Flavy le Martel  <b>Zieldc</b>                                L aD </p>
--	---

à la suite:

Gen. Oberst v. **Prittwiß u. Gaffron**

f. Erste N. Insp.

<p> <b>R. N.:</b> DStM Dr <b>Skorna</b>              GDN aD  <b>StM</b> Dr <b>Mohr</b>                        DStM aD            (Dr <b>Gruner</b>) 4. 7. 14 z. Ldw.,    f. Kad. Haus Potsdam  <b>Dr Stahl</b> vom JN 16, StM aD  <b>Heinze</b>                                DN aD  <b>Dr Gronau</b>                            StM aD </p>	<p> <b>N</b> Dr <b>Richter</b> StM im RH (b. Div.    Arzt d. 2. RD)  <b>D3</b> <b>Müller</b> (Erstb d. N) † 27. 9. 17    ausgesch.  <b>3</b> <b>Otte</b>                                † 6. 4. 20  <b>Kelm</b>                                3 im RH  <b>Helfer</b> </p>
---	--

## Grenadier-Regiment König Wilhelm I.

(2. Westpreussisches) Nr. 7.

Liegquä.

V. Nr., 9. Div., 18. JBr (m. JBr 154).

Rom.: Oberst (v. Unruh)		j. 25. JBr
= Gr. v. Waldersee	vom 18. JBr	[R. 1. R] OM aD
Oberstlt Jhr. v. Hofmann		[R. d. JBr 130] OM aD
= Jhr. v. Salmuth		[R. d. JBr 80] OM aD
M v. Thadden	[R. d. RZR 229] Oberstlt	X 5. 4. 18 b. Dernancourt
= v. Hegling	[R. d. RZR 271] Oberstlt	X 28. 11. 15 in Rewel (Pinsl)
= v. Wagensti		[R. d. JBr 163] Oberst aD
= Finckh		X 24. 9. 14 an d. Côte-Lorraine
= v. Dhern		(Erfv d. R.) † 20. 9. 14
= v. Falkenstein	(Jhr. RZgB 15)	X 21. 10. 14 b. Digmuiden
U Jhr. v. Eberstein	Oberstlt aD	L v. Griesheim (RZR 6) X 16. 11. 14
= Jhr. v. Rothberg	[R. d. RZR 109] Oberst im RH (14. JBr)	b. Bischoote
= v. Grolman	Oberstlt aD	= Herf
= Witte (RZR 56) M	X 31. 7. 16 b. Wittoniz	= v. Handom
= v. Bod u. Polach	X 24. 9. 14 an d. Côte-Lorraine	= v. Unruh (Erich) v. 9. 12. 14 an d. Maashöhen, DL X 30. 3. 15 in Karlsruhe
= v. Klüging	M aD	= Scharow
= Jhr. v. Liliencron	M aD	= v. Drabich-Wächter (Viktor) H im RH (8. JBr)
= v. Hirsch	M aD	= v. Henning (Eberhard) (RSt 7 d. JBr) DL X (abg.) 28. 9. 16 b. Zeligarow
= Laymann	M aD	= v. Brauchitsch
= v. Brauchitsch	v. 22. 8. 14 b. Birton X 5. 6. 16 in Wiesbaden	= v. Zglinski X 22. 8. 14 b. Birton
= Jhr. v. Reibnig	M aD	= v. Drabich-Wächter (Günter) DL aD
= v. der Esch	M aD	= v. Hedtrig
= v. Reber (JBr 143) X	11. 6. 18 b. Méry	= Schmidt X 24. 9. 14 an d. Côte-Lorraine
= v. Rudorff (RZR 19) X	24. 8. 14 b. Remenoucourt	= v. Steinau-Steinrück X 24. 9. 14 an d. Côte-Lorraine
= Gr. v. Lüttichau	(RZR 19) X 10. 11. 14 b. Poelcappelle	= v. Frankenberg u. Ludwigsdorf X 22. 8. 14 b. Birton
= v. Mutius	M aD	= v. Waldow X 22. 8. 14 b. Birton
DL v. Wigleben [GSt 121. JBr] M im RH (GSt 4. Div.)		= Schmidt v. Knobelsdorf von d. Ref. d. R., DL aD
= v. Blod	M aD	= v. Prittwig u. Gaffron DL aD
= v. Raissenberg	H im RH (St Jhr III)	= v. Arnould de la Perrière X 22. 8. 14 b. Birton
= v. Frankenberg u. Ludwigsdorf [St d. Chefs d. GSt d. JBr] M aD		= v. Havelstein (JMA 226) X 13. 4. 18 b. Royon
= v. Schaurath	R im RH (6. R)	= v. Kraewel X 22. 8. 14 b. Birton
= v. Falkenhofst [GSt d. Deutschen Gen. in Finnland] M im RH (RvM)		= v. Verden (Werner) L im RH (8. JBr)
= Fintelmann [D. DR 18. A. zuget.] M aD		= v. Drebbler X 2. 6. 15 b. Les Eparges
= Jhr. v. Vietinghoff gen. Scheel M aD		= v. Verden (Hans-Rudolf) v. 9. 4. 15 im Priesterwald X 12. 4. 15 in Novéant
= v. Below	M aD	= v. Raesfeld
U v. Henning (Wilhelm) M aD		= v. Sangwitz X 20. 6. 15 an d. Grande Tranchée de Calonne
= Gr. v. Schweinitz u. Arain Jhr. v. Kauder M aD, zul. im RH		= Kielhorn von d. Ref., L aD
= v. Jagwitz X 22. 8. 14 b. Birton		

L Kohlbad = Frhr. v. Udermann (Wilhelm) L aD = v. Schweinichen v. 29. 4. 15 b. Les Eparges X 2. 5. 15 in Biéville = v. Urech (Kurt Albrecht) L aD = Frhr. v. Udermann (Madar) X 9. 4. 15 im Priesterwald = v. Urech (Kurt = Ernst) (JR 403) X 3. 10. 16 südöstl. Gorodischische = Langner X 20. 6. 15 b. Les Eparges = v. Genso DL aD = v. Raubenge DL aD = v. Thadden L im RH (8. JR) = Hagemann L im RH (4. JR) = v. Jagwig L aD	L aD L aD v. 29. 4. 15 b. L aD L aD im Priesterwald (JR 403) südöstl. Gorodischische DL aD DL aD L im RH (8. JR) L im RH (4. JR) L aD	L Schindler X 30. 3. 18 b. Mont- bidier = Billig L aD = v. Schoeler n. 9. 10. 18 b. Bazan- court X 10. 10. 18 in frz. Gef. in Charleville = Wirth X 30. 5. 18 westl. Bisigneur = Egnold v. Schütz L aD, zul. im JR 24 = Granzow L aD = Jepsen X 6. 10. 18 nördl. Isles = Müllen X 12. 1. 19 b. Leiperode = Fischer L aD = Holz L aD = Erß L aD
--	---	--

à la suite:

Östler Prinz von Preußen R. S.

f. 1. GR 35

R. A.: DetM Dr Goronzet GDM aD DetM Dr Seisert GDM aD Dr Groth DetM aD DetM Dr Anders DetM aD R. Dr Benzig DetM im RH (3. SM)	DetM Dr Goronzet GDM aD DetM Dr Seisert GDM aD DetM Dr Groth DetM aD DetM Dr Anders DetM aD DetM Dr Benzig DetM im RH (3. SM)	DetM Dr Hentschel StB im RH DetM Dr Binner DetM, Rechn. Rat † 28. 8. 19 DetM Dr Müntzer StB im RH DetM Dr Runge ausgefch.
---	---	---

Leib-Grenadier-Regiment König Friedrich Wilhelm III.

(1. Brandenburgisches) Nr. 8.

Frankfurt a. D.

III. KR, 5. Div., 9. JBr (m. JR 48).

2. Chef: Ihre königliche Hoheit die Großherzogin von Mecklenburg-Schwerin, Chef d. DR 18 Kom.: Oberst Gr. Find v. Findenstein [R. 75. RJR] GM aD Oberst v. Kleist [R. 51. RD] GM X 28. 10. 18 b. Pargny M v. Hofajnsky [R. d. JR 83] GM aD = Güssow Oberst aD = Gr. v. Hoym [R. d. VdtJR 607] Oberst aD = Foussaint [R. d. RJR 229] Oberst aD = v. Johnton [R. d. GR 3] Oberst aD = v. Sydow (RJR 8) X 1. 10. 14 b. Fort Wavre-Ste. Catharine (Antwerpen) = v. Hafe M aD	DetM Dr Hentschel StB im RH DetM Dr Binner DetM, Rechn. Rat † 28. 8. 19 DetM Dr Müntzer StB im RH DetM Dr Runge ausgefch.
DetM v. Siehart v. Siehartshoff [R. d. JR 93] Oberst aD = v. Dergen [R. d. JR 157] Oberst aD = Frhr. v. Linstow Oberst aD = Schöning-von Delik M aD = Frhr. v. Lynder M aD = v. Otterstedt [Adj. d. St III. KR] M im RH (6. JR) = Frhr. v. Rechenberg M aD = Gr. v. der Schulenburg X 26. 12. 14 b. Clamecy = Hechte M aD = Frhr. v. Aliencron [Adj. d. St d. DR 8. A.] M aD	DetM v. Siehart v. Siehartshoff [R. d. JR 93] Oberst aD = v. Dergen [R. d. JR 157] Oberst aD = Frhr. v. Linstow Oberst aD = Schöning-von Delik M aD = Frhr. v. Lynder M aD = v. Otterstedt [Adj. d. St III. KR] M im RH (6. JR) = Frhr. v. Rechenberg M aD = Gr. v. der Schulenburg X 26. 12. 14 b. Clamecy = Hechte M aD = Frhr. v. Aliencron [Adj. d. St d. DR 8. A.] M aD

- DL v. Krause [Gst d. Milit. Gouv. v. Antwerpen] M aD  
 = v. Bose [St d. Chefs d. FCB] M aD  
 = Schöning (JN 97) v. 8. 8. 18 b. Cérifly-Bailly, S X 9. 8. 18 in engl. Gef.  
 = v. Seydlig-Kurzbad (Karl) [Adj. d. Gf III. KR] M aD  
 = v. Bornstedt M aD  
 = Pichtenstein (JN 215) S, v. 16. 5. 15 b. Steenstraate X 20. 5. 15 in Jonkershove  
 = v. Zamory S † 15. 4. 15 in Chauny  
 Frhr. v. Krane M aD  
 Frhr. v. Schele [D. DR 6. N. zuget.] S aD  
 = (v. Below) † 25. 6. 14  
 = v. Seydlig-Kurzbad (Max) S aD  
 = Frhr. v. Malkahn DL X 9. 1. 15 b. Clamecy  
 = v. Schad DL X 27. 7. 16 b. Longueval  
 = v. Schrader M aD, zul. im KH  
 = Frhr. v. Beaulieu-Marconnay DL X 21. 2. 16 b. Bille  
 = v. Buschmann (Gerhard) DL, v. 26. 9. 15 in d. Champagne X 27. 11. 15 in frz. Gef. in Hans  
 = Müller-Kranefeldt S aD  
 = v. Krenstorff, v. 20. 7. 15 b. Neuville X 15. 8. 15 in Beaumont  
 = Rohleder S im KH (8. JN)  
 = Schmiedebach (Alfred) [GStf 14. JD] S aD  
 Streit gen. Wenzel X 9. 1. 15 b. Clamecy  
 = Deunstede X 23. 8. 14 b. Mariette  
 = v. Linjungen S aD  
 = Wieser X 23. 8. 14 b. Mariette  
 = Frhr. v. Lügow [St d. Chefs d. GSt d. JN] S im KH (6. JN)  
 = Offenbergs S aD  
 = v. Gurefky-Cornig X 24. 8. 14 b. Mariette  
 = Gr. v. Klittichan v. 30. 10. 14 b. Bailly, S aD, zul. im KH X 22. 10. 25 in Hamburg  
 = v. Webel DL aD  
 = v. Scheele [St Boelde d. JN] X 4. 2. 17 b. Le Meuil  
 = Douglas (Hans) DL aD  
 = v. Westrell X 13. 1. 15 b. Bregny  
 = v. Tippelskirch DL im KH (3. JN)  
 = v. Branconi X 14. 6. 15 b. Moulin sous Louvent  
 S Wolff v. 26. 10. 17 am Monte Hum (Tolmein) X 31. 10. 17 b. d. San. Komp. 33  
 = Frhr. v. Edhardtstein X 23. 12. 14 b. Souz Perrière  
 = v. Geyso (August) DL aD, zul. im KH  
 = Schmiedebach (Eberhard) X 25. 10. 17 nordw. Pusno (Jouzo)  
 = Frhr. v. Bod DL aD, zul. im KH  
 = Wehmeyer L aD  
 = Douglas (Günter) L aD  
 = Frhr. v. Hanstein (Adalbert) X 25. 10. 17 nordw. Pusno (Jouzo)  
 = v. Nieben X 27. 9. 15 b. Ripont  
 = Bar. v. Orgies gen. Huttenberg X 27. 9. 15 b. Ripont  
 = v. Klizing X 16. 3. 16 in Ornes  
 = Frhr. v. Lügow (Heinz Joachim) L im KH (9. JN)  
 = v. Rosenbergs-Gruszczynsky X 27. 9. 15 b. Ripont  
 = Lehmann (JSt 5 d. JN) X 26. 8. 18 b. Albert  
 = Schneider (Karl) L aD  
 = Josefson DL aD  
 = v. Geyso (Walter) L aD  
 = v. Eberstein von der Ref. d. R. X 30. 4. 17 am Hochberg (Reims)  
 = Johanneson L aD, zul. im KH  
 = v. Tilly † 12. 2. 20  
 = Haupt L aD  
 = v. Buschmann (Max) L aD  
 = Frhr. v. Falkenstein X 18. 9. 18 b. Fe. de Colombe (Nisue)  
 = Frhr. v. Hanstein (Berthold) X 21. 7. 17 b. Kurowce  
 = v. Seydlig-Kurzbad (Horsl) v. 24. 3. 18 b. Pargny X 26. 3. 18 in St. Quentin  
 = Lieber L aD, zul. im KH  
 = Hulde L aD  
 = Burchardt, v. 24. 3. 18 östl. Morchain X 21. 6. 18 in Coblenz  
 = Frhr. v. Forstner L im KH (8. JN)  
 = v. Debschik L aD  
 = Wegell L aD  
 = Schneider (Johannes) L aD  
 = v. Graevenig L aD  
 = v. Jarosky L im KH (4. JN)  
 = v. Trestow L aD  
 = Helmigt L aD

à la suite:

Gen. Oberst v. Eichhorn  
29. 1. 17 GdJ v. Lochow

f. Siebente N. Jupp.  
f. III. KR

R.N.: DStM Dr Reig	GM aD	N	Hellermann	DM aD
GM Dr Dege	DStM aD	D3	Schneider (Erst d. N.)	† 7. 2. 15
Dr Marg	DStM aD	=	Meyer	ausgesch.
DM (Dr Judenfeind-Hülffe)	f. 3R 152	3	Schwendtner	† 22. 6. 20
N Dr Vender	DStM aD, zul. im RH	=	Wolff	3 aD, zul. im RH
Groppler	DM aD	=	Malude	ausgesch.

## Colberg'sches Grenadier-Regiment Graf Gneisenau

(2. Pommersches) Nr. 9.

Stargard i. Pomm.

II. RH, 3. Div., 5. 3Br (m. GrR 2 u. 3R 54).

18. 9. 18 Chef: Gen. Oberst v. Seeringen

Stom.: Oberst Leu

Oberstlt Wobring

M Goltz

= Willen

= v. Reistorff

= v. Kleist

= Schwende

= Raulbach

3 v. Seelhorst [R. d. GrR 9] Oberstlt

= Walbaum v. Traubitz  $\times$  7. 10. 14

= Rose  $\times$  (verm.) 7. 10. 14 b.

= Niepold (RZR 49) M, v. 9. 6. 18 b.

= Courcelles  $\times$  12. 6. 18 in Dgnolles

= v. Detten Oberstlt aD, zul. im RH

= Boldt Oberstlt aD

= v. Bassewitz (RZR 2) v. 2. 10. 14 b.

= Ehrdorki  $\times$  5. 10. 14 in Marg-

= grabowa Oberstlt im RH (4. 3R)

= Halbrad v. Bismard, v. 18. 10. 16 b. Swi-

= stelniki  $\times$  17. 1. 17 in Berlin-

= Schönberg M aD, zul. im 4. GRZF

= v. Normann M aD

= Barnhagen  $\times$  4. 12. 14 b. Tereniu

= Cremer  $\times$  7. 10. 14 b. Les Loges

= Tschel (RZR 211)  $\times$  14. 11. 14 b.

= Racelle (Yperu) M aD

= Reichenbach M aD

= v. Wienskowski M aD

DL Genjerowski M aD

= Mattner [St d. Chefs d. 3CB] M aD

= Preiß (RZR 211)  $\times$  10. 11. 14

= b. Racelle (Yperu) M im RH (4. 3R)

= Dommenget M im RH (4. 3R)

= Neugebauer [GSt 207. 3D] M im

= RH (5. 3R)

= v. Berjen  $\times$  2. 12. 14 b. Lehan

= Michaelis  $\times$  7. 10. 14 b. Les Loges

[Zweite H. Zulp.

[R. 84. 3D] GM aD

[R. 405. 3Br] GM aD

[R. d. 3R 405] Oberst aD

[R. d. 3R 149] GM aD

[R. d. 23R 349] Oberst aD

[R. d. GrR 9] Oberst aD

[R. d. 3R 449] Oberstlt aD

[R. d. 3R 450] Oberstlt aD

DL v. Strbenzky  $\times$  im RH (1. 3R)

= Mende M aD

= v. Borries  $\times$  aD

3 de L'Homme de Courbière  $\times$  im

= RH (4. 3R)

= Schmidt (Gerhard)  $\times$  aD

= v. Dewitz (RZR 9)  $\times$  28. 8. 14 b.

= Holsten  $\times$  Dröbnitz

= Runge (Gerhard) [D. DR 17. A.

= zuget.]  $\times$  aD

= Guerde (Hans)  $\times$  aD

= Schmidt (Gerhard Karl)  $\times$  7. 11. 14

= b. Wttschaete

= Berendes DL  $\times$  2. 8. 16 b. Dir-

= muiden

= v. Puttkamer (RZR 9)  $\times$  28. 8. 14

= b. Dröbnitz

= Schulz  $\times$  aD

= Löbner  $\times$  26. 8. 14 b. Cambrai

= Krieger  $\times$  aD

= Weber (Wolf) v. 8. 10. 14 b.

= Beuvraignes  $\times$  20. 10. 14 in

= Düsseldorf

= Tieg  $\times$  26. 8. 14 b. Cambrai

= Kaddach  $\times$  aD

= Schilling (RZR 18)  $\times$  20. 12. 14

= b. Budz-Grobowa

= v. Wedel (RZR 211) v. 29. 10. 14

= b. Birchoote  $\times$  31. 10. 14 in

= Houthoult

= Paschinsky, v. 5. 10. 14 b. Beu-

= vraines  $\times$  6. 10. 14 in Amy

= Seinemann  $\times$  28. 8. 14 b. Moiz-

= lains

ℓ Guerde (Fris)	DL aD	ℓ Runge	℥ 4. 11. 15 b. Siemifowce
ℓ Meisner	℥ 18. 11. 14 b. Wyttschaete	ℓ Hansch	DL aD
ℓ Reiper	DL im R <sup>H</sup> (11. R <sup>H</sup> )	ℓ v. Volkenstern	ℓ im R <sup>H</sup> (4. J <sup>R</sup> )
ℓ v. Sigewitz (J <sup>R</sup> 442)	DL ℥ 30. 3. 18 b. Affainvillers	ℓ Krüger	ℓ im R <sup>H</sup> (4. J <sup>R</sup> )
ℓ Delion, v.	27. 3. 18 b. Bucquoy	ℓ v. Massow	DL aD
	℥ 29. 3. 18 in Beugny	ℓ Guerde (Erich)	DL aD
ℓ Bedmann	DL aD	ℓ Kögel	ℓ aD
ℓ Kurschat	℥ 5. 10. 14 b. Benbraignes	ℓ Thilo	ℓ im R <sup>H</sup> (5. J <sup>R</sup> )
ℓ Fignon	DL aD	ℓ Bade (Dietrich)	ℓ aD
ℓ Rucharsti	DL aD	ℓ Eichhorst	℥ 29. 4. 18 b. Wyttschaete
ℓ Frhr. v. Dalwig	DL aD	ℓ Sneathlage	ℓ aD
ℓ Wegener	ℓ im R <sup>H</sup> (4. J <sup>R</sup> )	ℓ Weber (Georg)	℥ 30. 9. 18 b. Nure
ℓ v. Wedel (Hasso)	ℓ im R <sup>H</sup> (4. J <sup>R</sup> )	ℓ v. dem Hngen	ℓ aD
ℓ Bade (Albrecht) (J <sup>R</sup> 357)	DL, v. 21. 10. 18 b. Terron	ℓ Neumann	zul. im J <sup>R</sup> 43 (Sturm-R 7) v. 5. 6. 18 b. Vingré
	27. 10. 18 in Fürth	ℓ von Bippen	℥ 23. 6. 18 in St. Gobain
ℓ Lassen	ℓ aD		℥ 14. 7. 18 an d. Straße Beine—Naurou
ℓ Müller, v.	11. 6. 15 b. Zydzaczow	ℓ Niebergall	ℓ aD
	℥ 2. 7. 15 in Munkacz	ℓ Kreuzberger	ℓ aD
ℓ Sartorius	℥ 27. 7. 17 weßl. Lange- mard	ℓ Dümann	℥ 15. 7. 18 b. Naurou
ℓ Beng	DL aD	ℓ Schmidt zur Redden	ℓ aD
ℓ Boed	DL aD	ℓ Knecht	ℓ aD
ℓ Ostermeyer	DL aD	ℓ Friedrich	ℓ aD
ℓ Rede	℥ 27. 4. 18 b. Wyttschaete	ℓ Bolling (Friedrich)	ℓ aD
ℓ Karow	DL aD	ℓ v. Tesmar	ℓ im R <sup>H</sup> (14. R <sup>H</sup> )
ℓ Schierholt	DL aD	ℓ v. Horn	ℓ im R <sup>H</sup> (5. J <sup>R</sup> )
ℓ Brandes	℥ 7. 7. 16 b. Drvillers	ℓ Grefsrath	ℓ aD
ℓ Barop	℥ 9. 6. 15 b. Lukowiec	ℓ Rathje	ℓ aD
ℓ Küster	ℓ im R <sup>H</sup> (4. J <sup>R</sup> )	ℓ Homann	ℓ aD
ℓ v. Kamele	v. 7. 6. 15 b. Lukowiec	ℓ Prahl	ℓ aD
	℥ 9. 6. 15 in Zurawno	ℓ Frid	ℓ aD
ℓ Gleß	ℓ aD	ℓ Weibling	ℓ aD
ℓ Koepfe	℥ 13. 10. 15 b. Hajworonka	ℓ Peigner	ℓ aD
ℓ Leyser	ℓ im R <sup>H</sup> (4. J <sup>R</sup> )	ℓ Bolling (Woldemar)	ℓ aD
ℓ Haagen	DL aD	ℓ Guerde (Paul)	ℓ aD
ℓ Stephan	DL aD	ℓ Schmidt (Johannes)	ℓ aD
ℓ Knüppel	℥ 8. 9. 16 b. Herbutow	ℓ Moeller	ℓ im R <sup>H</sup> (1. J <sup>R</sup> )

## à la suite:

GbdJ v. Zingler

GbdJ aD † 20. 5. 20

R. A.: DStA Dr Barthmeyer	GDV aD	℥ Schwarz	DN aD
StA Dr Franke	DStA aD	DJ Groth	† 5. 5. 21
ℓ Dr Ohje	DStA aD	J Waschow	StJ im R <sup>H</sup>
DN Dr Futh	(J <sup>R</sup> 450) StA	ℓ Pruszkiewicz	ausgesch.
	† 14. 10. 18 in Montmédy	ℓ Schroeder	ausgesch.
ℓ Krause	StA aD		

## Grenadier-Regiment König Friedrich Wilhelm II.

(1. Schlesisches) Nr. 10.

Schweidnitz.

VI. A<sup>R</sup>, 11. Div., 21. J<sup>R</sup> (m. J<sup>R</sup> 38).

Chef: Gen. Oberst (m. d. Range als Gen. Feldmarschall) 25. 6. 14 **Bernhard III., Herzog von Sachsen-Weiningen** S. Chef d. J<sup>R</sup> 95, à la suite d. GGrR 2  
Kom.: Oberst v. Genjo [S. 28. R<sup>D</sup>] G<sup>L</sup> aD

Oberstl v. Hoos	[R. d. ZR 38] X 15. 10. 14 b. Blonic
M Frhr. v. Seher-Thok	[R. 241. ZBr] GM aD
v. Schüg	[R. 215. ZBr] GM aD
- Elsner	[R. d. ZR 399] Oberst aD
- v. Bülow (RZR 11) v. G. 9. 14 b. Ravécourt	X 20. 9. 14 in Diederhofen
- v. Rheinbaben	Oberst aD † 28. 2. 25
- v. Fumetti	[R. d. GrR 10] Oberstl aD
Q v. Rode gen. Diezelstn [R. d. ZR 448]	Q Siebelt X 22. 8. 14 b. Rossignol-
- v. Dobschüg	Oberstl aD
- Butterlin (RZR 11) X 22. 9. 14 b.	- Stephan (Friedrich) Q im RH
- v. Bülkingslöwen	Rossignol-Zintigny (7. ZR)
- v. Lucadou X 22. 8. 14 b.	- Schaefer Q im RH (7. ZR)
- Coqui M aD	- Pflische X 22. 6. 15 b. La Bassée-
- Neumann-Neurode [Adj. d. DR	- Schönwasser DL aD
5. U] Oberstl im RH (RvM)	- Wannschaffe X 19. 6. 15 b. La
- v. Bennigsen (RZR 11) X 22. 8. 14	Bassée-Arras
- v. Bülow	- Rigel (Ernst) DL aD
- Reymann X 1. 7. 16 b. Estrées	- Hagen X 26. 9. 14 an d. Aisne
- v. Seyden M aD	- Paalgow DL aD
- Hoppe (RZR 11) X 22. 8. 14 b.	- Englisch DL aD
- v. Garnier X 27. 8. 14 b. Martincourt	- Manske (RZR 22) X 16. 1. 15 im
(Schüssler) f. GrR 4	Argonnenvald (Eclisfontaine)
- Goebel M aD	- Stephan (Kurt) X 30. 9. 14 b.
- Degenkollb X 22. 8. 14 b.	Binarville
DL v. Szczytomski	- Ulrich (Franz) DL aD
- Baesler (Adj. 21. RZBr) Q	- Brodersen X 22. 8. 14 b. Rossignol-
- Liebermann v. Sonnenberg M aD	Zintigny
- Schubert [GSt 202. ZD] Q im RH	- Kruppe DL aD
(8. ZR)	- Schlenther DL aD
- Schlegel M aD	- Kreschmer (Hans Frik) DL aD
- Rosenber M aD, zul. im GrR 5	- Matthiak DL im RH (7. ZR)
- v. Paczenstn u. Tenczin X 22. 8. 14	- Hochbaum (Friedrich) DL im RH
b. Rossignol-Zintigny	(7. ZR)
- v. Dichuth-Harrach [Adj. d. Gt 55]	- Römer X 24. 9. 14 an d. Aisne
- Weber [St. d. Chefs d. GSt d. Fh]	- Schadenberg X 18. 3. 15 b. Beine-
(Weyer) f. Adj. d. Deutschen Fürsten	Nauray
Ulrich (Hans) Q aD	- Kreschmer (Hans Theo) DL aD
- Raab X 22. 8. 14 b. Rossignol-	- v. Lilienhoff-Zwowitzl DL aD
Zintigny	- Nummer DL aD
- v. Schlebrügge Q aD	- Delsner (Friedrich) DL aD
- Ulrich (Herbert) (ZR 38) Q	- von Hoy L aD
X 6. 11. 17 b. Paschendaele	- v. Blandensee v. 9. 4. 15 b. Beine-
- Delsner Q im RH (3. ZR)	Nauray X 18. 4. 15 in Heutrégi-
- Siegmund-Schulze Q aD	ville
- Ut Q aD	- Rigel (Walter) L aD
- v. Gerßdorff Q aD	- Hoffmann (Peter) X 25. 9. 15 b.
- Ultrichter Q im RH (7. ZR)	La Bassée-Arras
- Gornicki DL aD, zul. im RH	- Heuser L aD
- Prasse DL † 14. 9. 17 in Mech	- v. Ricaud de Tiregale L aD
	- Schulte X 19. 6. 16 b. Béronne
	- Hossenselder X 1. 7. 16 b. Asevillers
	- Frhr. v. Canig u. Dallwig L aD
	- v. Lange-Oberstadt L aD
	- Schaefer (Kurt) v. 6. 11. 17 b.
	Paschendaele X 7. 11. 17 in
	Zieghem
	- Nölle L aD
	- Menß L aD

Q Kiehe, v. 16. 1. 18 in d. Champagne	Q Hochbaum (Wilhelm)	Q im Rld
X 30. 7. 18 in Mainz	= v. Neuter	(8. Rld)
= Steffler X 6. 11. 17 b. Passchendaele	= Göbel	Q aD
= Rüttner	= Pilschke	Q aD
= v. Kriegsheim X 9. 4. 17 b. Arras	= von dem Bach-Jelewski	Q aD
= Elster X (berm.) 8. 9. 18 zwischen Somme—Dise		

R. N.: OStM Dr Lischt	GM aD	N Seehaver	StM aD
StM Dr Bietsch † 23. 6. 19 in Breslau		3 Kuchn	St3 im Rld
= Dr Lichte (b. Kr. Gef. L. Lams- dorf) † 7. 3. 19 in Altstadt		= Alland	3 im Rld
N Dr Kühn	StM aD	= Pefchke	ausgesch.
		= Raner	ausgesch.

## Grenadier-Regiment König Friedrich III.

(2. Schlefisches) Nr. 11.

Breslau.

VI. R., 11. Div., 22. JBr (m. JN 51).

Chef: Ihre Königliche Hoheit die Herzogin von Sachsen-Meiningen		† 1. 10. 19
Kom.: Oberst v. Gügen		[R. 15. Jd] GM aD
Oberstlt v. Fünde		[R. 12. Jd] GM aD
M v. der Osten	[R. d. JN 38] Oberstlt, v. 11. 8. 15 b. Souchez	X 15. 8. 15 in Génin-Vietard
= v. Gottberg		[R. 41. R3Br] GM aD
= v. Heise-Rotenburg		[R. d. JN 184] Oberst aD
= Schönwasser		[R. d. R3R 10] Oberst aD
= Besefer	[R. d. JN 63] Oberstlt X 26. 4. 18 b. Merriß	
= Frhr. v. Rosen	(Frhr. d. R3R 23) X 31. 12. 14 b. Lopuszno	
= v. Brittwig u. Gaffron gen. v. Kradwig	vom JägB 6, v. 22. 8. 14 b. Tintigny X 15. 9. 14 in Ems	
Q (Frhr. v. Scherr-Thof)	[. GrR 6	Q v. Frankenberg-Rüttwig (R3R 271)
= v. Brederlom, v. 23. 8. 14 b. Prouvy	X 24. 8. 14 in St. Vincent	X 11. 2. 15 b. Chaumes
= Frhr. v. Fürstenberg [R. d. R3R 53]	M aD † 1920	= v. Rieben
= v. Wichmann, v. 28. 10. 14 b. Mauroy	X 29. 10. 14 in Pont Faerberger	= Bötticher, v. 26. 9. 14 b. Binarville
= Ritter Gentschel v. Gilgenhelmb	M X 9. 8. 18 b. Koftères en Sau-	X 27. 9. 14 in Lançon
	terre	= v. Klein
= v. Wiffel	Oberstlt aD	= Frhr. v. Falkenhäusen
= v. Rozynski X 22. 8. 14 b. Tintigny		= v. Hartwig vom JN 48 (BrGrF 22)
= v. Endevoort X 26. 9. 14 b. Binar-	ville	Q Frhr. v. Bod
= Frhr. v. Reißwig u. Kaderjin	(4. GRJF) M X 28. 9. 18 b.	= v. Mitschke-Gollande
	Apremont	= Frhr. v. Schach auf Schönfeld
= v. Brause (R3R 10) X 22. 8. 14 b.	Ugny	= v. Wagdorf
= v. Zikewitz [GSt b. Gen. Zutendan-	ten d. JF] M aD	X 25. 9. 15 b.
= v. Gellhorn, v. 26. 9. 14 b. Binar-	ville X 10. 10. 14 in Trier	Neuville
		= Gomlidi
		= v. Loefen
		= v. Thun Q X 19. 6. 15 b. Givendy
		= Thieme
		v. 27. 8. 14 b. Luzh
		X 7. 9. 14 in Trier
		Q v. Nobylekzi (Erwin) (BrGrF 22)
		Q X 9. 9. 14 b. Tarnawka
		= v. Sautcharmoy (Karl-Ludwig)
		M aD



- Q v. Dresty (BrGrB 22) X 9. 9. 14  
b. Tarnawka
- = v. Eberh-Gichstorff S X 6. 11. 18 b.  
Braudeville
- = v. Hautcharmoij (Alexander) S aD
- = Frhr. v. Nichthofen S aD
- = v. Nobylecki (Günter) S aD
- = v. Goetze (JR 22) X 24. 8. 14 b.  
Noërs
- = Hallström S aD
- = v. Jagwitz [GStf 87. 3D] S aD
- = Jung (1. Gr.B d. R.) DL  
† 29. 6. 18
- = v. Begejad X 27. 8. 14 b. Luzj
- = (Paun) 1. 8. 14 ausgesch.
- = Gr. v. Pfeil u. Klein-Elguth S aD
- = John v. Freyend (Richard) R im  
RH (10. RR)
- = v. Kochow (Edo) S aD
- = Raabe v. 14. 10. 14 b. Biuarville  
X 15. 10. 14 in Nutrh
- = Frhr. v. Voeningt S aD
- = v. Kalkreuth DL aD
- = v. Paczensky u. Tenczin X 8. 8. 18  
b. Auber-court
- = v. Bussow DL aD
- = v. Holwebe DL im RH (7. 3R)
- = v. Schweinichen (Hans) DL aD,  
zul. im RH
- = v. Kochow (Hans-Joachim) DL aD
- = v. Mosqua DL aD
- = Gr. v. Saurma-Zeltich X 9. 8. 18  
b. Koffères en Canterre
- = v. Kraewel X 22. 8. 14 b. Lintigh
- = Mundry L im RH (3. 3R)
- = v. Lindeiner gen. v. Wildau L im  
RH (7. 3R)
- = v. Brigen X 28. 9. 15 b. Neuville
- = v. Tschirschn u. Boegendorff DL aD
- = v. Begejad (Werner) DL aD

- Q v. Boje X 22. 6. 15 b. Souchez
- = John v. Freyend (Friedrich Wil-  
helm) X 26. 9. 15 b. Neuville
- = John v. Freyend (Ernst) DL aD
- = v. Begejad (Karl Erich) DL aD
- = v. Schweinitz L aD
- = Ueberfschaer DL aD
- = v. Siegroth X 19. 6. 15 b. Givenchy
- = Petrich X 5. 12. 19 in franz. Gef.  
in Jausiers
- = v. Scheele (Fritz) L aD
- = v. Scheele (Wolfgang) (RR 83)  
X 22. 6. 15 b. Merwica
- = Methner L aD
- = v. Ludwiger L im RH (7. 3R)
- = Matting L aD
- = v. Schweinichen (Wolfo) DL aD
- = v. Zawadzky DL aD
- = v. Groeling L im RH (7. 3R)
- = v. Scheele (Alexander) DL aD
- = Leopold DL aD
- = Niemschneider L aD
- = Frhr. v. Zedlig u. Neutirch L aD
- = Seyberth L aD
- = Naps L aD
- = v. Klizing L aD
- = Gr. v. Rittberg L aD
- = v. Prondzynski X 8. 8. 18 b. Auber-  
court
- = v. Baldow (Wolf) L aD
- = v. Koeder L aD
- = v. Knobloch (Gert) L aD
- = v. Brittwitz u. Gaffron L aD
- = v. Pannwitz L aD
- = v. Chmielewski verm. 8. 8. 18 b.  
Hangard X (Todes-tag unbekannt)
- = v. Maunz L aD
- = v. Klein L aD
- = Hoffmüller v. Kornagki L aD

R.N.: DStM Dr Haupt	ODM aD	N Strauch	StM aD
StM (Dr Kirchbaum)	f. JR 39	D3 Forner	D3 aD, Rechn.Rat † 7. 9. 23
= Dr Saleder	von d. RWf	3 Krause	aussgesch.
= Dr Scharnweber	DStM aD	= Abel	aussgesch.
DM Dr Krolepke	StM aD	= Springer	aussgesch.
N Martins	StM aD		

## Grenadier-Regiment Prinz Carl von Preußen (2. Brandenburgisches) Nr. 12.

Frankfurt a. D.

III. KR, 5. Div., 10. JBr (m. JR 52).

Chef: Gen.Oberst v. Willow  
Kom.: Oberst v. Reuter  
Oberstlt Wermelskirch  
Ehren-Rangliste der deutschen Armee.

j. Dritte M. Jnip.  
[R. 93. 3D] DL aD  
[R. 179. 3Br] Oberst † 10. 1. 18 in Kowno

- M **Lueder** [R. 99. RZBr] G M a D  
 v. **Kleist** [R. d. ZR 157] Oberst a D  
**Fchr. v. Schleinitz** [R. d. ZR 48] X 21. 9. 15 an d. Combres-Höhe  
 v. **Kornagki** (RZM 270) X 16. 5. 15 b. Karawaka  
**Prager** X 23. 8. 14 b. Tertre  
**Krusenard** [R. d. RZM 72] v. 7. 9. 17 im Bois Malval (Reims) X 16. 9. 17  
 in Rethel
- S **Gebhard** (RZM 12) X 19. 10. 14 b. Schoore  
 v. **Schönfeldt** [R. d. RZM 226] M a D  
**Gr. zu Reventlow** [Adj. d. Gf X. R.] M a D  
 X. R. M a D  
**Kasten** (RZM 12) M † 3. 12. 19  
 v. **Zedlin** [Adj. d. Gf XXXVIII. R.] M a D  
**Schulz** X 30. 9. 15 b. Orfeuil  
**Schneider** (RZM 12) M † 26. 8. 19  
 v. **Yffelstein** X 10. 1. 15 b. Clamecy  
**Hogalla v. Bieberstein** X 10. 1. 15 b. Clamecy  
**Besser** (RZM 205) v. 29. 10. 14 am Nierxanal X 7. 11. 14 in Frankfurt a. O.  
**Spiegel** v. 23. 8. 14 b. Tertre  
 X 24. 8. 14 in Baudour  
**v. Amann** M a D  
**Strauß** X 8. 5. 16 im Fort Douaumont  
**v. Frenhold** M a D  
**v. Nummer** S a D  
**Dachsel** S a D  
**v. Heyne** M a D  
 S **v. Wartenberg** M a D  
**v. Schönfeldt** M a D  
**v. Hagen** [GSt 79. RD] M a D  
**Fchr. v. Buttler-Ziegenberg** (RZM 12) v. 18. 10. 14 b. Spermatic  
 X 27. 10. 14 in Zevécote  
**Bohnstedt** [GSt 242. ZD (R.W.)] M im RSt (R.W.)  
**Student** (RZM 30) v. 25. 8. 14  
 X 1. 9. 14 in Condé  
**Richter** S X 22. 2. 16 im Bille-Wald (Verdun)  
**Gr. v. Westarp** (Albrecht Berengar) M a D, zul. b. d. Hfriso  
**(v. Lehmann)** f. ZR 158  
 S **v. Haugwitz** S X 23. 8. 14 b. Tertre  
**Gräfer** (Hubert) [GSt 1. RD] S a D  
**Grapow** X 23. 8. 14 b. Tertre  
**Tiße** (RZM 12) X 5. 11. 14 b. Langemard  
**Stumpff** [St d. Chefs d. GSt d. FSt] S im RSt (GSt 1. Div.)  
**v. der Osten** S a D  
**v. Rohr** (RZM 12) X 18. 12. 14 b. Ponty (Soczaczew)  
**Scheller** S X 8. 5. 16 im Fort Douaumont
- S **Maron** S X 8. 5. 16 im Fort Douaumont  
**Zierach** S a D  
**v. Steuben** [GSt f. d. Gf X. R.] S a D  
**v. Münch** (Günter) S a D  
**Kaiser** S a D  
**Weidner** S a D  
**Fering** X 27. 9. 15 in Vouziers  
**v. Münch** (Egon) S a D  
**Gräfer** (Frisch-Dietrich) X 23. 8. 14 b. Tertre  
**Wisselind** S im RSt (8. ZR)  
**Wilbegans** X 13. 9. 14 westl. Fort de Condé (Chivres)  
**Fchr. v. Buttler** (Jesko) S a D  
**Maack** (Paul) X 8. 5. 16 im Fort Douaumont  
**Leo** X 23. 8. 14 b. Tertre  
**Teichert** (RZM 270) X 16. 5. 15 b. Karawaka  
**Steinhausen** X 28. 9. 15 b. Orfeuil  
**Gr. v. Westarp** (Otto-Kribert) X 1. 12. 14 b. Soupir  
**Fchr. v. Buttler** (Günter) X 8. 5. 16 im Fort Douaumont  
**Tettenborn** X 23. 8. 14 b. Tertre  
**Spiegel** X 21. 7. 17 östl. Potropivna  
 S a D  
**Ziegler** S im RSt (5. ZR)  
**v. Schnehen** S im RSt (5. ZR)  
**Gnügge** (RZM 270) X 26. 7. 15 b. Annapol  
**Gische** X 18. 5. 16 b. Waville  
**Student** S a D  
**Bötticher** S a D  
**du Pleffis** X 24. 2. 16 am Fosses-Wald (Mangennes)  
**Nachtaedt** X 22. 2. 16 im Bille-Wald (Verdun)  
**Rott** X 25. 7. 15 b. Neuville  
**Schneider** S im RSt † 21. 6. 21  
**Henning** X 22. 2. 16 am Bille-Wald (Mangennes)  
**Baasch** S a D  
**Burgdorf** S im RSt (9. RZ)  
**Gacnel** (RZM 12) X 28. 7. 16 östl. Gorodischtsche  
**Diebel** (Heinrich) X 28. 2. 16 b. Douaumont  
**Anlippel** S a D  
**Klessen** (ZR 396) X 26. 3. 18 östl. Ablaincourt

⊗ <b>Beyer</b>	DL aD	⊗ <b>Lieschke</b>	DL aD
= <b>Mengel</b>	DL aD	= <b>Hofberg</b>	⊗ 10. 12. 16 b. Hardou- mont
= <b>Schaumann</b>	v. 8. 5. 16 im Fort Douaumont	= <b>Stenzel</b>	DL aD
	⊗ 10. 5. 17 in Frei- burg i. B.	= <b>Sommer</b>	L aD
= <b>Lindheim</b>	L aD	= <b>Buder</b>	DL aD
= <b>Winter</b>	DL aD	= <b>Latrille</b>	DL aD
= <b>Farne</b>	DL aD	= <b>Kunge</b>	L aD
= <b>Maack</b> (Berthold)	DL aD	= <b>Busse</b>	L im RH (8. JH)
= <b>Schiele</b>	DL aD	= <b>Beyer</b>	DL aD
= <b>Schmidt</b>	DL aD	= <b>Soppe</b> (F. Erschl. 5) † (abg.)	7. 6. 18
= <b>Genz</b> (Albert)	DL aD	= <b>Ritter v. Schlachta</b>	L aD
= <b>Genz</b> (Gustav)	L aD	= <b>Mohr</b>	L aD
= <b>Poths</b>	⊗ 19. 4. 17 b. Nantoy	= <b>Sauberzweig</b>	L im RH (8. JH)
= <b>Niemer</b>	DL aD	= <b>Wolfe</b>	L aD
= <b>Matthias</b>	DL aD	= <b>Grall</b>	v. 24. 3. 18 b. Villécourt ⊗ 25. 3. 18 in Croix-Molignac
= <b>Rixe</b>	⊗ 8. 5. 16 im Fort Douau- mont	= <b>Diebel</b> (Johannes)	⊗ 24. 3. 18 b. Béthencourt
= <b>v. Sauberzweig</b> (Wolfgang)	v. 25. 2. 16 b. Verdun	= <b>v. Berder</b>	L im RH (8. JH)
	⊗ 19. 6. 17 in Cassel	= <b>v. Webel</b>	L aD
= <b>v. Stolnidi</b>	L aD	= <b>Ferschland</b>	L aD
= <b>Hud</b>	L im RH (2. JH)	= <b>Grosser</b>	L aD
= <b>Wartsch</b>	v. 7. 5. 16 b. Verdun	= <b>Neumann</b>	L aD
	⊗ 19. 5. 16 in Longuyon	= <b>Mecklenburg</b>	L aD

à la suite:

[Gouv. von Metz] GdJ aD

Kommandiert zur Dienstleistung:

d. Ref. d. JH 86, 28. 7. 14 enthoben.

⊗ (v. Beerfelde)

R.M.: DStM Dr <b>Kauschke</b>	GDN aD	M <b>Samolewiz</b>	DN aD
StM Dr <b>Hensel</b>	DStM aD	DJ, Rechn. Rat <b>Krug</b>	aD
= Dr <b>Kröger</b>	DStM aD	= <b>Brödemann</b>	
M Dr <b>Wildegans</b>	StM aD	(Kr. Befl. Amt III. Nr.) †	13. 2. 17
= <b>Masling</b> (JH 48)	⊗ 26. 3. 16 b. Douaumont (Jannes)	J <b>Maas</b>	ausgesch.
		= <b>Heinze</b>	ausgesch.

**Infanterie-Regiment Herwarth von Bittenfeld**

(1. Westfälisches) Nr. 13.

Münster.

VII. NR, 13. Div., 25. JBr (m. JH 158).

Chef: GdJ <b>v. Blume</b>		† 20. 5. 19
Nom.: Oberst <b>Fehr. v. Ziegefar</b>		[Jhr. d. Div. Ndos 302] GJ aD
Oberstlt <b>Delius</b>		[R. 16. LD] GJ aD † 25. 11. 19
M <b>Groos</b>		[R. 29. JBr] GJ aD
= <b>v. Gassel</b>	[R. d. JH 16] Oberstlt	⊗ 10. 3. 15 b. Neuve-Chapelle
= <b>Gandenberger von Moisy</b>		Oberstlt aD
= <b>Krome</b>		[R. d. JH 13] Oberst aD
R. W. M <b>Altmann</b>		(JH 53) ⊗ 23. 8. 14 b. Lobbes
M <b>v. Langen</b>		(JH 53) ⊗ 12. 2. 18 in frz. Gef.
⊗ <b>v. Bassewitz</b> (R. d. JH 60)	Oberstlt	aD
= <b>Ferner</b> [R. d. JH 445]	Oberstlt	aD
		⊗ <b>Jonkheer Storm van's Gravesande</b>
		(JH 255) M, v. 17. 10. 15 b.
		Vibava ⊗ 24. 10. 15 in Genui

- S **Fzhr. v. Dobened** ✕ 13. 9. 14 b. Fort de Brimont  
 - **Faessig** [GSt d. DR d. N. Abt. C] Oberstlt aD  
 - **v. Sydow** Oberstlt aD  
 - **(v. Busch)** f. KrSch Potsdam  
 - **v. Wegerer** M aD  
 - **Fzhr. v. Wlittersdorff** M aD  
 - **v. Hülst (Alfred)** ✕ 14. 9. 14 b. 12. 2. 23  
 - **v. der Schulenburg** M aD † 12. 2. 23  
 - **v. Kleinsorgen** (ZR 158) v. 10. 6. 17 b. Allemaut ✕ 25. 6. 17 in Marburg  
 - **v. Schilgen** M aD, zul. im RH  
 - **v. Blomberg** M aD  
 - **von der Bede** fr. 13. 11. 15 in Flandern † 6. 12. 15 in Bonn  
 - **v. Brunn** vom ZR 91 ✕ 22. 3. 18 östl. Willers-Faucon  
 - **v. Merckag** vom ZR 76 (ZR 256) ✕ 11. 9. 15 b. Buda  
 D **v. Gynz-Refowski** ✕ 26. 9. 14 b. Le Godat  
 - **v. Schneidemeffer** ✕ 29. 8. 14 b. St. Quentin  
 - **Fzhr. v. Schade** [GSt 11. RD] M aD, zul. im RH  
 - **v. Basse (Jobst)** (BrErjB 25) S ✕ 14. 5. 15 b. Flireh  
 - **v. Basse (Max)** [GSt d. St XIV. Rk] S im RH (17. ZR)  
 - **v. Barendorff** M aD  
 - **Klingemann** M aD  
 - **v. Beerfelde** ✕ 18. 12. 14 b. Pietre-Aubers  
 - **v. Bose** M aD  
 - **v. Detten** M aD  
 - **Locher** [Adj. d. St XI. Rk] M aD  
 L **v. Trotha** (ZR 16) v. 8. 7. 15 b. Cerny, DL ✕ 9. 7. 15 in Laou  
 - **Fzhr. v. Schade** S aD  
 - **Barchewitz** S aD  
 - **v. Hülst (Friedrich)** (ZR 215) S ✕ 11. 6. 18 b. Porte Fe. (Royou)  
 - **v. Basse (Hans)** [GSt d. St XIV. Rk] S im RH (6. ZR)  
 - **Lüden** ✕ 24. 8. 14 b. St. Pierre (La Buiffière)  
 - **Fzhr. v. Der** S aD  
 - **Fzhr. v. Raune** (ZR 41) DL ✕ (abg.) 24. 4. 16 nördl. Roulers  
 - **v. Hülst (Alfred Felix)** (ZR 16) v. b. Cerny ✕ 24. 9. 14 in Laou  
 - **Pfeffer v. Salomon (Franz)** S aD  
 - **Engel** v. 13. 9. 14 b. Fort de Brimont ✕ 24. 9. 14 in St. Etienne  
 - **Löbker** S im RH (17. ZR)  
 - **v. Rudloff (Walter)** ✕ 12. 3. 15 b. Neuve-Chapelle  
 L **v. Homeyer** DL † 29. 11. 18 in Kroustadt  
 - **v. Frieden** S aD  
 - **v. Schneidemeffer** S im RH (16. ZR)  
 - **Emend (Wilhelm)** v. 29. 8. 14 b. St. Quentin, DL aD ✕ 4. 6. 23 in Münster i. W.  
 - **Noeding** S aD, zul. im RH  
 - **Fzhr. v. Loë** ✕ 20. 9. 16 b. Bouchavesnes  
 - **Wegener** DL aD  
 - **Gebser (Hans)** ✕ 7. 7. 17 b. Cerny  
 - **Barfsch** DL aD  
 - **Pfeffer v. Salomon (Friedrich)** L aD  
 - **Funde** DL im RH (18. ZR)  
 - **Peus** (ZR 130) ✕ 20. 5. 17 südlich Moronbillers  
 - **v. Buggenhagen** (ZR 220) ✕ 18. 7. 18 b. Longpout  
 - **Landré** (ZR 13) v. 11. 7. 18 b. Merris ✕ 23. 7. 18 in Lille  
 - **Herrmann** DL im RH (18. ZR)  
 - **v. Rudloff (Werner)** DL im RH (18. ZR)  
 - **v. Böttcher** (ZR 13) v. 25. 4. 18 b. Poormezecke ✕ 28. 4. 18 in Gheluwe  
 - **v. Unruh** (GrR 7) v. 1. 6. 18 b. Soissons ✕ 8. 6. 18 in Calfogue  
 - **v. Manger** ✕ 18. 9. 16 b. Bouchavesnes  
 - **v. Napolski** DL aD  
 - **v. Belou** v. 30. 1. 15 b. Pietre-Aubers ✕ 31. 1. 15 inournes  
 - **Delius** ✕ 13. 9. 16 b. Bouchavesnes  
 - **Philippi** ✕ 31. 7. 17 b. Cerny  
 - **Löbker (Heinrich)** DL aD  
 - **Pfeffer v. Salomon (Reiner)** ✕ 20. 9. 16 b. Bouchavesnes  
 - **Raumann** L im RH (16. ZR)  
 - **v. Rudloff (Hans)** L aD  
 - **Edmann** L aD  
 - **Stoc** (JSt 48 d. FJR) ✕ 3. 2. 18 b. Willers-Dutréaux  
 - **Abéc** L aD  
 - **v. Eichstedt** L im RH (18. ZR)  
 - **Emend (Friedrich)** ✕ 20. 9. 16 b. Bouchavesnes  
 - **Bömer** L aD  
 - **Pfeffer v. Salomon (Felix)** ✕ 25. 12. 17 im Wald v. Malancourt (Verdun)  
 - **Fzhr. v. Der** DL aD  
 - **Goede** ✕ 23. 10. 17 b. Chavignon  
 - **v. Hobe** L aD  
 - **Groos** L aD  
 - **Guesmann** ✕ 14. 9. 16 b. Bouchavesnes

U Meyer-Bömers v. 18. 3. 17 an d. Höhe 304 (Verdun) U aD X 20. 9. 19 in Bremen	U Schnepfer U im RH (18. JR) = Overkamp (Geschw. Sch. Paderborn) † (abg.) 21. 1. 18
= Göpfert X 28. 6. 17 b. Cerny	= Solle U im RH (16. JR) U aD
= Kehler U aD	= Schwarze U aD
= Klausner U aD	= Schmedding X 31. 7. 17 b. Cerny
= Holtmann U aD	= Bollmar (Starl) X (verm.) 31. 7. 17 b. Cerny
= Wagener U aD † 28. 1. 22	= Burgbacher U aD
= Ullmann X 13. 7. 16 b. Verdun	= Korodi X 14. 5. 18 b. Moreuil
= Hellmund X 13. 9. 16 b. Bouchavesnes	= Rod U aD
= Gebjer (Wolff) U aD	= Raßner U aD
= Padben U aD	= v. Küller U aD

à la suite:

GdJ Ritter Gentschel v. Gilgenheimb [Stv. Kom. Gen. XV. NR] † 31. 5. 19

R. N.: DStM Dr Appenkamp GDM aD	N Kloster DM aD
DStM Dr Noctel GDM aD	DJ Niederheide StJ aD
StM Dr Worbs GDM im RH (6. SM)	J Schaeffer DJ, ausgefch.
= Dr Bicrotte DStM aD	= Semper J im RH
DM Zilmer StM aD	= Zichieschang ausgefch.
N Dr Ripp StM aD	

## Infanterie-Regiment Graf Schwerin

(3. Pommerisches) Nr. 14.

Bromberg.

II. NR, 4. Div., 7. JBr (m. JR 149).

Kom.: Oberst (v. Düder)	30. 5. 14 R. d. Ldw. Bez. Gera [R. d. RJR 206] GM aD
= Paris vom JR 35 [R. 56. JBr] GM aD † 14. 10. 25	
Oberstlt Frhr. v. Dalwig [R. d. JR 188] GM aD † 27. 7. 24	
= Thümmel [R. 2. JBr] GM aD	
M Giese X 26. 8. 14 b. Etrun	
= Frhr. v. Kittlich X 21. 12. 14 b. Wolimow	
= Gronefeld Edler v. Ottberger (QJR 34) X 26. 8. 14 b. Kleinbössau	
= Münzer [R. d. JR 136] Oberstlt aD	
= Obstfelder [R. d. JR 425] Oberstlt aD	
S Weber Oberstlt aD	S Meyer M aD
= Daniels [R. d. QJR 20] Oberstlt aD	= Ngt M aD
= Schemmel [R. d. JR 343] Oberst aD, zul. im RH	= (Strauß) f. JR 147
= Heuduck M † 4. 1. 18 in La Pre- votte (Lille)	DL Pförtner v. der Hölle M aD † 3. 11. 23
= Koch Oberstlt aD	= Evert [Adj. d. DN 1. N.] M aD
= Krieger M aD	= Scheffler (JR 49) S X 18. 8. 18 b. Duttersteene
= Schroeder (JR 42) X 27. 10. 16 b. Tepavci	= Gr. v. Wartensleben M aD
= Laasch M aD	= Hender M aD
= Fehlaue M aD	= Goltz M d. Ref. aD
= Feltsh M aD	= Buchholz S aD
= v. Jastrow M aD	= Windler M aD
= Anorr M aD	U v. Schwerin M aD
= Rudolph M aD, zul. im RH	= Witulski M aD
= Jausly M aD	= Schmsdorf [GSt d. Gf 51] S im RH (GSt 2. Div.)

⊘ <b>Fulbrecht</b>	⊘ aD	⊘ <b>Paris</b>	⊘ 31. 1. 15 b. Huniu
= <b>Meyer</b> [GStf 9. 3D]	⊘ aD	= <b>Guischard</b> ⊘ 12. 9. 15 b. Hofzajevo	
= <b>Zipper</b> [GSt d. Gf XVIII. Rk]	⊘ aD	= <b>Spannentrebs</b> (Karl)	⊘ aD
	⊘ aD	= <b>Sabad</b> (Kurt)	⊘ aD
= <b>Hoffmann</b> [D. Gf 59 zuget.]	⊘ im	= <b>Heimann</b>	⊘ aD
	Rk (GSt 6. Div.)	= <b>Senfel</b> (Rk 212) v. 21. 3. 18 b.	
= <b>Schmeißer</b> (VI. GBrGfB)		St. Quentin ⊘ 23. 3. 18 in Se-	
⊘ 12. 12. 14 b. St. Baussant		boncourt	
= <b>Saad</b> (Rk 2) ⊘ ⊘ 19. 7. 18 b.		= <b>Spannentrebs</b> (Walter) ⊘ im Rk	
		(4. Rk)	
	Hartennes	= <b>Schulz</b>	⊘ aD
= <b>Freger</b> ⊘ 28. 8. 14 b. Ginchy		= <b>Schönn</b>	⊘ aD
= <b>Wolny</b>	⊘ aD	= <b>Röhler</b> ⊘ 20. 12. 17 südöstl. Armen-	
= <b>Bork</b> ⊘ † 11. 10. 15 in Porjetsche		tières	
(Pripet)		= <b>Malmsten</b> ⊘ 5. 5. 16 an d.	
= <b>Stiller</b>	⊘ aD	Höhe 304 südwestlich Bétincourt	
= <b>Behrla</b>	⊘ im Rk (5. Rk)	= <b>Magdalinski</b> (GfGr 7) † 15. 9. 18	
= <b>Burandt</b> [GStf 5. 3D]	⊘ aD	= <b>Wittchow</b>	b. 6. 5. 16 an d.
= <b>Hüdel</b>	⊘ aD	Höhe 304 ⊘ 22. 6. 16 in Briuelles	
= <b>v. Dewitz gen. v. Krebs</b> ⊘ im Rk		= <b>Beder</b>	⊘ aD
(4. Rk)		= <b>Staegermann</b>	⊘ aD
= <b>Friedland</b> ⊘ im Rk (3. Rk)		= <b>Münzer</b> , v. 28. 7. 16 b. Thiaumont	
= <b>Heisig</b> ⊘ 2. 10. 14 b. La Potière-		⊘ 1. 8. 16 in Romagne	
Valny		= <b>Wild</b>	⊘ aD
= <b>Bethke</b>	⊘ aD	= <b>Marquardt</b> ⊘ 8. 11. 18 in engl.	
= <b>v. Greiffenberg</b> ⊘ im Rk (4. Rk)		Gef. in Candry	
= <b>Sabad</b> (Gottfried) ⊘ 23. 10. 18		= <b>Krefelbt</b>	⊘ aD
b. Salesches		= <b>Methner</b>	⊘ aD
= <b>Frhr. v. Forstner</b> ⊘ 29. 8. 15 b.		= <b>Pande</b> ⊘ 4. 11. 18 b. Lovigny	
Gut Klopocin (Kobryn)		= <b>Sartrodt</b>	⊘ aD
= <b>Albert</b> fr. 26. 10. 16 b. Verdun		= <b>Gzopnik</b>	⊘ aD
† 14. 4. 17 in Frankfurt a. M.		= <b>Borgmann</b>	† 9. 2. 20
= <b>Ebert</b> ⊘ 3. 10. 14 b. Fresnières		= <b>Siewert</b>	⊘ aD
= <b>Paech</b> ⊘ 20. 9. 14 b. Soissons		= <b>Oschinski</b>	⊘ aD
= <b>Kunath</b> , v. 2. 11. 14 b. Brahe-		= <b>Bartmann</b> ⊘ im Rk (4. Rk)	
Soupir ⊘ 7. 11. 14 in Chevreghy		= <b>Plath</b>	⊘ aD
= <b>Berner</b>	⊘ aD	= <b>Holz</b> (Nigel)	⊘ aD
= <b>Münzer</b> (Rk 211) v. 30. 10. 14 b.		= <b>Klent</b>	⊘ aD
Birchoote ⊘ 31. 10. 14 in Pier-		= <b>Dlugos</b>	⊘ aD
lenshoef		= <b>Wid</b>	⊘ aD
= <b>Muchlinski</b>	⊘ aD	= <b>Freger</b>	⊘ aD
= <b>Evers</b> (Rk 445) ⊘ 23. 5. 17 nord-		= <b>Todtenhöfer</b>	⊘ aD
östl. Opern			
= <b>Ortstein</b>	⊘ aD		

R. N.: DStM Dietrich	GDN aD	⊘ <b>Unger</b>	⊘ aD
StM Dr Gruner	DStM aD	= <b>Dütting</b>	⊘ aD
= Dr Runge	DStM aD	⊘ <b>Soppe</b>	⊘ aD
M Kühl StM im Rk (2. StM)		= <b>Müller</b>	ausgesch.
= Paehold	StM aD		

## Infanterie-Regiment Prinz Friedrich der Niederlande

(2. Westfälisches) Nr. 15.

Minden.

VII. Rk, 13. Div., 26. Br (m. Rk 55).

Chef: Ihre Majestät die Königin-Mutter der Niederlande.

Pom.: R. W. Oberst v. Haldenwang

v. 14. 9. 14 b. Loivre ⊘ 3. 10. 14 in Düsseldorf

[Ndt von Dünaburg] GM aD † 8. 3. 22

- Oberstl Ziedrich  
 M Frhr. zu Inn- u. Rynpshausen [N. d. FR 36] GM aD  
 = Cramer v. 13. 9. 14 b. Loivre, Oberstl 11. 11. 15 in Minden  
 = Strippelmann v. 11. 3. 15 b. Neuve-Chapelle 19. 3. 15 in Lille  
 = Hildebrand [N. d. FR 358] Oberstl aD  
 = Ritter v. Pofchinger (LFR 13) 23. 9. 14 in engl. Gef.  
 = Buchholz [N. d. FR 51] Oberstl aD
- Frhr. v. Blomberg [N. d. FR 329] U Langerfeldt S aD  
 Oberstl aD = Treviranus S aD  
 = Buisse (RFR 15) 6. 9. 14 b. Charleville = Opiz 3. 3. 16 in Le Willies  
 = Coester Oberstl aD = (Cretoin) 1. 8. 14 ausgesch.  
 = v. Rodewald 18. 9. 14 b. La Neuville = Grüter S aD, zul. im RH  
 = Gronemann Oberstl aD = Waltemath (Hermann) S aD  
 = Pasdach 14. 12. 14 b. La Vou- = Thomas (Wilhelm) S im RH  
 teillerie (18. FR)  
 = Neumann M aD = Bod 5. 9. 14 b. Vieux-Mesnil  
 = Schütte (GrB d. R) † 3. 8. 14 = Sauerbrey DL im RH (17. FR)  
 = Kuhn M aD = Bene (RFR 255) 28. 3. 15 b.  
 = Neuschaefer M aD Krasnopol  
 = Schmidtmann M im RH (18. FR) = v. der Landen DL aD  
 = Klinger 13. 9. 14 b. Loivre = Stromeyer 9. 11. 14 b. Ablain  
 = Schreiber M aD = Diel 23. 8. 14 b. Lobbes  
 = Vossen v. 13. 9. 14 b. Loivre = v. PASTAU DL aD  
 = Lohje 14. 9. 14 in Drainville = Heinrich (Albert) DL aD  
 = Heilmann S aD = Kaiser (RFR 15) v. 7. 7. 16 b. Po-  
 zieres 16. 7. 16 in Belu  
 Lindow S 7. 12. 16 an d. = Créde DL aD  
 Höhe 304 (Verdun) = Heinrich (Günter) DL aD  
 = Maßmann [GSt d. Chefs d. Nachr. = Cramer L im RH (13. FR)  
 Wesens] M aD = Drüke (verm.) 12. 3. 15 b.  
 = Niehoff [GSt d. Ndt von Minst] M aD Neuve-Chapelle  
 = Ründendorff M aD, zul. im GRK 1 = Böning DL aD  
 = Krättschell (FR 56) 16. 9. 14 b. = Spring DL aD  
 Berry au Vac = v. Haldeuwang L aD, zul. im  
 = Paschen M aD GRK 119  
 = Thomas (Karl) v. 1. 10. 15 b. Neuve- = Lehmann, v. 29. 3. 15 b. Neuve-  
 Chapelle, S 20. 10. 15 in Sechin = Chapelle 2. 4. 15 in Sechin  
 Zimpel S aD = Biegmann (Otto) v. 6. 12. 16 an  
 = Hadmann DL 25. 4. 15 im Bois d. Höhe 304 9. 12. 16 in Liny  
 du Biez (Neuve-Chapelle) = Volt 14. 9. 16 b. Cléry  
 = Keder (Gew. Fabr. Danzig) S L im RH (18. FR)  
 † 22. 3. 16 = Klasmann 8. 6. 17 b. Cerny  
 = Karst S im RH (8. FR) = Lohmann DL aD  
 = Höder S aD † 1. 2. 22 = Pratz DL aD  
 = Messerschmidt gen. v. Arnim (RG 3 = Dame DL aD  
 d. FIFr) DL (abg.) 15. 5. 17 = Isfort 6. 11. 15 b. Neuve-Chapelle  
 ins Meer westlich Dümlirchen = Teeg 29. 2. 16 b. Neuve-Chapelle  
 = Werth 13. 9. 14 b. Loivre = Frisch DL aD  
 = v. Hennings 18. 9. 14 b. La Neuville = Kellner L aD  
 = v. Bietersheim S aD = Schmithals, v. 28. 7. 16 an d. Höhe  
 = Brennecke R im RH (2. FR) „Toter Mann“ 30. 7. 16 in  
 = Selting (Fritz) S aD Liny sur Meuse  
 = Paasch S aD = Ottmer 9. 2. 17 an der Höhe 304  
 = Herrmann, DL (verm.) 14. 9. 16 (Verdun)  
 an d. Somme (WGG d. FIFr)  
 = v. Beeren S im RH (18. FR) = Hermes (verm.) 25. 8. 18  
 = Bernau 10. 12. 16 an d. Höhe 304  
 (Verdun)

Q Otten	Q aD	Q Wasse	v. 14. 7. 18 b. Hamel
= Johansen, v. 31. 7. 17 am Chemin		X 16. 7. 18 in Capp	
des Dames X 3. 9. 17 in Notre		= v. Borries	X 23. 10. 17 b. Cha-
			vignon
= Waltemath (Wilhelm) X (verm.)		= Hadenberg	Q aD
23. 10. 17 b. Chavignon		= Meine	Q aD
= Winde X 12. 9. 16 b. Clerf		= Biegmann (Adolf) X 28. 3. 18 b.	
= Seifing X 12. 9. 16 b. Clerf		Dernancourt	
= Paefler X 16. 9. 16 b. Clerf		= Kessing	v. 2. 5. 18 b. Castell
= Woelferling X 6. 4. 18 b. Dernau-		X 3. 5. 18 in Cair	
court		= Schulz (Johannes)	Q aD
= Lorenzen	Q im RH (3. RH)	= Harnisch X 4. 5. 18 b. Castell	
= Louis	Q aD	= Jährig X 5. 4. 18 b. Wille sur Ancre	
= Rudloff (Günter)	Q aD	= Richter	Q aD
= Robbe † 25. 6. 19		= Sprid	Q aD
= Wan (MGM 43) v. 25. 3. 18 b.		= Kannegießer	Q aD
Rimbercourt X 29. 3. 18 in Guis-		= Schröder	Q aD † 25. 7. 24
card		= Seebohm	Q aD
= Kluth	Q aD		

R.N.: Destl Dr Scheringer GM aD	M Welle	DM aD
StM Dr Richter Destl aD	DZ, Rechn. Rat Homann	aD
= Dr Berndt Destl aD	= John DZ aD, Rechn. Rat	
M Dr Fulda StM aD	= Glauert StZ, ausgefch.	
= Dr Zellmann StM im RH	Z Müller DZ, ausgefch.	
(2. St)		

## Infanterie-Regiment Freiherr von Sparr

(3. Westfälisches) Nr. 16.

Rötn.

VII. RH, 14. Div., 27. JBr (m. JBr 53).

Chef: Gen. Feldmarschall v. Bod u. Polach	à la suite d. JBr 55 † 4. 3. 15
8. 10. 18: Gen. Oberst v. Einem gen. v. Rothmaler	[. VII. RH
Kom.: Oberst Boder	GM aD † 18. 8. 22
Oberstl Köppel [R. d. LJR 55] v. 20. 9. 14 b. Nampeel X 21. 9. 14 in Chanuy	
M Föllsche v. 22. 8. 14 b. L'Allue X 29. 8. 14 in Piéton	
= v. Abercron [R. d. JBr 16] Oberst aD	
= Bauer [R. d. JBr 417] GM aD	
= v. Siehart [R. d. RJR 254] Oberst aD † 22. 12. 20	
= Commichau [R. d. RJR 60] Oberstl aD	
= Wicczorek [R. d. RJR 53] Oberst aD	
= Wenborne Oberstl aD	
H v. Struve Oberstl aD	H Zehr. Mind v. Balbenstein M im
= Buchholz Oberstl aD † 23. 4. 23	RH (14. JBr)
= Menz Oberstl aD	= Heje M aD
= Bsch X 22. 8. 14 b. L'Allue	= Hunger (JR 159) X 27. 5. 18 b.
= Schramm Oberstl aD	Soissons-Reims
= Krebs X 18. 9. 14 in Drainville	DL Zurborn [St d. Chefs d. Gest d.
= Schmidts M aD	St] M aD
= v. Kerée X 10. 3. 15 b. Neuve-	= Schulz (Ostar) H X 7. 7. 17
Chapelle	b. Chermizy
= Schulz (Paul) M aD	= Froelich M aD
= v. Lassauly X 22. 8. 14 b. L'Allue	= Peipe H X 4. 11. 18 b. Engle-
= Edhardt M aD	fontaine
= Courtin M aD	= Meyers M aD



DL Schaefer	M aD	L Jersch	v. 10. 3. 15 b. Neube-
v. Preffentin	M aD	Chapelle	18. 3. 15 in Werwille
Lemp	M aD	= Kutscha	DL aD
= Schmandt [Adj. d. Gf VII. Nr.]	M aD	= Mollg	16. 12. 16 b. Douaumont
= Fabri	M aD	= Gorzel	(NR 76) 21. 3. 18 b. Noreuil
Kirchner	S aD	= Brüggemann (NR 231)	7. 8. 16 westl. Lille
Wiegand	S aD	= Heraeus (NR 88)	fr. 6. 12. 15 westl. d. Argonnen † 12. 12. 15 in Termes
= Bandelow	S aD	= Ruff	L aD
Kruger	S aD	= Gremer (Johannes)	DL aD
= in der Stroth (Theodor)	S aD	= Pfeiffer	L aD
Mertens	10. 3. 15 b. Neube- Chapelle	= Nehje	DL aD
Stroever	DL 23. 10. 17 b. Cha- vignon	= Tade	L aD
= Denide	S aD	= Börner	2. 1. 16 b. Nuchy
Schreiber	S im RH (12. NR)	= Schelte	20. 10. 17 b. Laffaur
Ebler v. Daniels (St 61 d. NR)	DL (abg.) 7. 6. 18 b. Aricouri	= Krauth	L aD
Soudjan	S im RH (18. NR)	= Strade	v. 27. 6. 16 b. Verbun
= Fahn	(St 22 d. NR) DL 20. 6. 18 b. Har- bonnières	= Neusch	L aD
= Alören	14. 9. 14 b. Aquilcourt	= Gurbach	L aD
Zeld	27. 10. 14 b. Neube- Chapelle	= Loewe	DL aD
Weis	DL aD	= Rump	L aD
= Hofmeister (NR 53)	16. 4. 17 b. Weine	= Schmitz	L aD
= Grube	23. 8. 14 b. Lobbes	= Willenhöner	DL aD
Schanz	20. 10. 14 b. Herlies	= Rohmann	L aD
Kupke	DL aD	= Weisig	L aD
Martin	DL aD, zul. im NR 11	= Gremer (Fritz)	DL aD
Stennes	DL aD	= Groh	L aD
Bojanowsti (NR 41)	15. 3. 15 am Zwiniu b. Drowa (Karpathen)	= Geuer (FR 36)	6. 6. 18 b. Verbun
Thomas	22. 8. 14 b. P'Alue	= Blasche	† 22. 1. 17 in Lamouilly
Westhoff	DL aD † 14. 4. 23	= Pels Leusden	L aD
Kastin	6. 10. 18 b. St. Clement	= Deltelamp	DL aD
Delze (St 15)	† (abg.) 5. 9. 15	= Heller	L aD
Heinrich	2. 9. 14 in St. Quentin	= Wischer	L aD
Sander	DL aD	= Bed	L aD
Schniger	DL aD	= in der Stroth (Eduard)	L aD
Rehmann	DL aD	= Bastian	L aD
Schmerbed	DL aD	= Stöhrel	L aD
Springer	DL aD	= Geertens	L aD
		= Bäder	L aD
		= Albouts	L aD
		= Zinte	L im RH (18. NR)

**Kommandiert zur Dienstleistung:**

L Goethe	b. Ref. d. R., DL b. Ref. aD
R. M.: Destl Dr Overman	GDV aD
St M. Dr Fall	13. 10. 15 b. Nuchy
Dr Hoffmann	Destl aD
Dr Drewke	v. 13. 10. 15 b. Nuchy
Schumann	16. 10. 15 in Bauvin
	DN 4. 11. 18 b. Englesfontaine
M Stordeur	DL aD
D3, Rechn. Rat Bergmann	aD † 18. 12. 20
3 Hildebrandt	(1. Erzb. d. R.) D3 † 3. 1. 16
= Bergmann	D3, ausgesch.
= Folke	3 im RH ausgesch.
= Hansen	

# Infanterie-Regiment Graf Barfuß

(4. Westfälisches) Nr. 17.

Mörchingen.

XXI. Nr. 42, Div., 65. JBr (m. JN 131).

Chef: GdJ Ernst Ludwig Großherzog von Hessen und bei Rhein R. G. f. JN 115		
Kom.: Oberst v. Estorff [R. 65. JBr] GM X 20. 2. 15 b. Rudawka		
Oberstlt Zechlin [R. 18 JBr] GM aD		
M v. Zwehl [R. 8. JBr] Oberst X 20. 9. 18 b. Fleurbaix		
= Bodemann [R. d. JN 27] GM aD		
= ten Hoet		Oberst aD
= Rudolph [R. d. JN 441] Oberst aD		
= Schulze [R. d. JN 135] Oberst aD		
§ Klein Oberst aD, zul. im RSt	§ Hobann X 1. 10. 14 b. Maucourt	
= Randebrod [R. d. JN 86] Oberstlt	= Berner X 15. 2. 15 b. Serzkilas	
	= Senst	§ aD
= Schröder [Chef d. GSt d. St. Jussp. 6. N.] Oberstlt aD	= Dittertag	§ aD
= Graefe Oberstlt aD	= Seibt	§ aD
= Grundmann Oberstlt aD	= Dziobek, v. 25. 8. 14 b. Dompptail	
= Buchholz, v. 20. 8. 14 b. Eßesdorf	X 11. 9. 14 in Saarburg	
X 21. 8. 14 in Geinslingen	= Henning (Robert) X 1. 11. 14 b.	
= Wilde 1. 9. 14 wieder angestellt		Lihons
X 8. 10. 14 b. Maucourt	= Seeboth	§ aD
	= v. Lilien	DL aD
= (Range) f. Rdtz Günstin	= Grunenberg (JN 17) X 10. 9. 14	
= v. Doering X 1. 10. 14 b. Maucourt		b. Favresse
= Stiff M aD	= Thiele	DL aD
= Albert M aD	= Burgunder	DL aD
= Schulz X 24. 9. 14 b. Etalon	= Wendland	DL aD
= Wittich X 8. 10. 14 b. Maucourt	= Teschner	DL aD
= Fortmann M aD	= Nidel	DL aD
= Seher M aD	= Fütterer	DL im RSt (17. JN)
= (Brindmann) f. JN 163	= Pieper X 24. 9. 14 b. Etalon	
= Bode vom II. See-V, M aD	= Blend X 25. 8. 14 b. Dompptail	
= Holzheuer X 20. 8. 14 b. Eßesdorf	= Mohr	DL aD
= Wolff M aD	= Brüdmann	DL aD
DL Grosch M aD	= Rudloff	DL aD
= Kastner M aD	= Krege X 20. 7. 18 b. Verzh le Sec	
= Reichardt M aD	= Winter (Georg) (JN A 247)	
= Sekler (JN 398) § X 21. 7. 18 b.	v. 24. 5. 17 an d. Nisne X 10. 6. 17	
		in Bouziers
= Silpert M aD, zul. im RSt	= Müller (Hans) X 25. 3. 16 b.	
= Holdermann § im RSt (St 2. Div.)		Postawy
= Müller § aD	= Diedmann, v. 18. 7. 18 b. Soissons-	
§ Bollmann v. 10. 4. 18 b. Saily, §	Reims X 26. 8. 18 in Siffonne	
X 13. 4. 18 in Saily	= Naehne	§ aD
= Voelde DL X 9. 9. 15 b. Forth	= Feder	DL aD
= (Brandt) 4. 7. 14 z. Ref.	= Werner (Rudolf)	DL aD
= Zimmermann § aD	= Woldt	DL aD
= Goetsch § aD	= Müller (Martin)	§ aD
= Wilhelmi DL aD † 3. 1. 20	= Henning (Wilhelm)	§ aD
= Deutner X 15. 2. 15 b. Serzkilas	= Johann	DL aD
= Schönbed § im RSt (17. JN)	= Thorbede	DL aD
= Giesele X 15. 2. 15 b. Serzkilas	= Hamel	DL aD
= v. Derken [GStf 221. JN] § im RSt	= Könnpapel	DL aD
(1. JN)	= Rohmeyer	§ aD
= Hoppe X 25. 8. 14 b. Dompptail	= Fahr, v. 26. 9. 18 in d. Champagne	
= Grosch DL aD	X 24. 10. 18 in frz. Gef. in Serans	

Ⓐ Bode	Ⓓ aD	Ⓐ Breunig	Ⓐ 10. 4. 18 in Saily
= Wimmer, v. 12. 4. 18 nördl. Estaires		= Dollmann	Ⓐ 26. 9. 18 b. Exermont
Ⓐ 13. 4. 18 in Saily		= Anieper	Ⓐ 9. 4. 18 in Saily
= Großkopf	Ⓓ aD	= Taats	Ⓐ 17. 10. 18 b. Dlizy
= Nowakowſki	Ⓓ aD	= Sageborn	Ⓐ (verm.) 18. 7. 18 b. Chaudun
= Meyer (Helmut) v. 10. 4. 18 in Saily	Ⓐ 14. 6. 18 in Stettin	= Schrader	Ⓓ aD
= Ranzler	Ⓓ aD	= Lipfen	Ⓐ 18. 7. 18 b. Dommiers
= Quandt	Ⓐ 22. 3. 16 b. Poſtawy	= Neff	Ⓐ 18. 7. 18 b. Chaudun
= Müller (Herbert)	Ⓓ aD	= Neſede	Ⓐ 27. 9. 18 b. Exermont
= Belle	† 3. 7. 16 in Romai	= Karſens	Ⓓ aD
= Clausniger	Ⓓ aD	= Raumann	Ⓓ im Rſ (3. Jſ)
= Werner (Hermann)	Ⓓ aD	= Hellenbach	Ⓓ aD
= Kropp	Ⓓ aD		

R.N.: DStM Dr Schloſer	ⒹM aD	Ⓐ Heine	ⒹⒶ im Rſ
	† 9. 5. 24	= Wolff	aD
StM Köhler	ⒹM aD	= Greul	ausgeſch.
= Dr Scholz	DStM aD	= Blamberg	aD
Ⓐ Dr Lemmer	StM aD		

## Infanterie-Regiment von Grolman

(1. Poſenſches) Nr. 18.

Oſterode.

XX. Wſ, 41. Div., 72 JBr (m. Jſ 59).

Ⓐ Kom.: Oberſt Mede	[R. d. Rſ 118]	Oberſt aD
Oberſt (Zwenger)		i. Jſ 58
Oberſtlt v. Müller	[Beauftragter d. Gen.Quartiermeiſters Weſt]	ⒹM aD
Ⓐ Krüger	[R. d. Jſ 85]	Oberſt aD
= Maerder	Ⓐ 14. 11. 14 b. Kamienna	
= Gaſtein	[R. d. Jſ 448]	Oberſtlt aD
= Rudolph	(LJſ 18) Ⓐ 23. 8. 14 b. Seeleſen	
Ⓐ Steffen [Vorſtand d. Milit.Kanal-Dir. in Brüssel]	Oberſt im Rſ (8. Jſ)	Ⓐ Stumpf M b. d. HFrifo
= Gründel [R. d. Jſ 149]	Oberſtlt aD	= Zeiſch (Rſ 18) Ⓐ 22. 11. 14 b. Podbrzyzie
= Roetiſcher [R. d. Jſ 141]	M aD	= Neſelhauf (Günter) (Rſ 18) Ⓐ 8. 10. 14 b. Wirballen
	† 9. 6. 19	ⒹⒶ Zacher M aD
= Lauterbach Ⓐ 24. 8. 14 b. Franke- nau		= Voigt M aD
= Raſchle Oberſtlt aD		= Jungcurt M aD
= Hannemann Ⓐ 25. 11. 16 am Alt b. Clatiara (Rumänien)		= Wardt M im Rſ (Rdtr Ulm)
= Feſſen	M aD	= (Hartwig) f. Ldw. Inſp. Allenſtein
= Edardt Oberſtlt im Rſ (JWſ)		= Daube M im Rſ (3. Jſ)
= Friederici M aD		= Przahlka Ⓐ 10. 10. 14 b. Marg- grabowa
= Fraberth M aD		= Gaede M aD
= Bueitner M aD		Ⓐ von Gleeſ M aD
= Firmenich M aD		= Borchers M aD
= Haehnel M aD		= Graf M aD
= Diegener M aD, ſul. im Rſ		= Schmod [Gſt 11. Rſ] M aD
= Neſelhauf (Richard) M aD		= Lanſer M aD
		= Roehnhorn M aD

Q	<b>Friebig</b>	Q aD	Q	<b>Sassenstein</b>	(RJR 228) X 3. 8. 15 b. Wilanow
=	<b>Pfan</b>	(RJR 18) X 29. 8. 14 b. Lannenberg-Hohenstein	=	<b>Hemprich</b>	Q aD
=	<b>Madetanz</b>	X 20. 12. 14 b. Wolueza	=	<b>Anders</b>	X 8. 8. 18 b. Marceleave
=	<b>Hohmann</b>	Q aD	=	<b>Beder</b>	(Willy) Q aD
=	<b>Friedrich</b>	v. 25. 11. 16 b. Clatiora, Q X 24. 4. 17 in Augsburg	=	<b>Böhm</b>	X 26. 12. 16 b. Galbennul
=	<b>Koptow</b>	(Kuri) Q aD	=	<b>Mangelsdorff</b>	v. 31. 5. 16 b. Jakob- stadt X 1. 6. 16 in Sonnart
=	<b>Burck</b>	Q aD	=	<b>Fromme</b>	Q aD
=	<b>Schobsen</b>	(Eberhard) Q aD	=	<b>Hohbe</b>	Q aD
=	<b>Schreder</b>	Q aD, zul. im RH	=	<b>Kessler</b>	Q aD
=	<b>Schoen</b>	Q aD	=	<b>Krueger</b>	(Fritz) X 9. 10. 18 b. Romagne
=	<b>Krüger</b>	Q aD	=	<b>Schaefer</b>	(Kurt) (FMA 43) † 16. 7. 18 in Schlettstadt
=	<b>Müde</b>	v. 9. 9. 14 b. Pristarien X 11. 9. 14 in Rosengarten	=	<b>Lingnau</b>	Q aD
=	<b>Hoffmann</b>	Q X 9. 5. 18 b. Ba- paume	=	<b>Marokte</b>	Q aD
=	<b>Jacobsen</b>	(Heinrich) Q aD	=	<b>Schellhaas</b>	(JR 52) v. 4. 4. 18 b. Savillers X 3. 5. 18 in Charleville
=	<b>Helwig</b>	Q im RH (2. JR)	=	<b>Klopp</b>	Q aD
=	<b>Fleischer</b>	Q aD	=	<b>Albrecht</b>	Q aD
=	<b>Dallmer-Zerbe</b>	Q aD	=	<b>Koptow</b>	(Walter) X 28. 3. 18 b. Gavrelle
=	<b>Parisius</b>	Q aD	=	<b>Baum</b>	Q aD
=	<b>Goldhert</b>	(Georg) X 29. 8. 15 b. Friedrichstadt	=	<b>Heinrich</b>	X 23. 6. 17 am Chemin des Dames
=	<b>Greiner</b>	Q aD	=	<b>God</b>	Q aD
=	<b>Gottwart</b>	Q aD	=	<b>Trzebiatowsky</b>	X 10. 8. 17 b. Maison de Champagne
=	<b>Edardt</b>	X 20. 2. 15 b. Jozefowo	=	<b>Garski</b>	Q aD
=	<b>Kemfat</b>	X 23. 11. 14 b. Galkowel	=	<b>Kofc</b>	Q aD
=	<b>Berndt</b>	v. 17. 7. 18 b. Willers- Bretonneuz X 2. 7. 19 in Berni- gerode	=	<b>Wachter</b>	X 24. 5. 18 b. Puisseur au Mont
=	<b>Goldhert</b>	(Arno) Q im RH (3. JR)	=	<b>Friedrich</b>	v. 24. 2. 18 b. Westroose- bete X 23. 3. 18 in Lübeck
=	<b>Günther</b>	(JR 341) v. 23. 7. 15 b. Wojty-Trojany X 27. 8. 15 in Stargard i. Pomn.	=	<b>Menberg</b>	Q aD
=	<b>Meyer</b>	(StSchule 1) X (abg.) 4. 6. 18 b. Hamars	=	<b>Breischer</b>	Q aD
=	<b>Petersen</b>	Q aD	=	<b>Zurka</b>	Q aD
=	<b>Krause</b>	Q aD	=	<b>Geyer</b>	Q aD
=	<b>Dziobel</b>	Q aD † 9. 5. 24	=	<b>Hoppe</b>	Q aD
=	<b>Cornelsen</b>	X 24. 8. 15 b. Sabanciszki	=	<b>Kemfat</b>	Q aD
=	<b>Hollandt</b>	(FMA 237) X 12. 4. 18 b. Fontaine (Moutbidier)	=	<b>Haendler</b>	Q im RH (3. JR)
=	<b>Giesemann</b>	Q aD	=	<b>Dermigel</b>	Q aD
=	<b>Schaefer</b>	(Herbert) (Ballonzug 72) † 4. 10. 18 in Charlevoi	=	<b>Schwarz</b>	X 18. 10. 18 b. Landres
=	<b>Friede</b>	Q im RH (7. JR)	=	<b>Tafelmeyer</b>	Q aD
=	<b>Hellwege</b>	Q aD	=	<b>Koptow</b>	(Haus) X 9. 10. 18 b. Romagne
			=	<b>Schattschneider</b>	Q aD

R.N.:	OSTM Dr <b>Heinrich</b>	ODM aD
	STM Dr <b>Ebeling</b>	X 11. 10. 14 b. Dom- browka
=	Dr <b>Sad</b>	OSTM aD
M	<b>Feldhahn</b>	STM aD
=	<b>Wenzel</b>	STM aD

M	<b>Sträßburger</b>	STM aD
B	<b>Engelhardt</b>	DJ im RH
=	<b>Hennig</b>	aD
=	<b>Schiemann</b>	ausgesch.
=	<b>Müller</b>	DJ im RH

# Infanterie-Regiment von Courbière

(2. Posensches) Nr. 19.

St. I. u. III. B. Görlich, II. B. Laubau.

V. Nr. 9. Div., 17. Br (m. 3R 58).

Chef: K. u. K. Österr.-Ungar. GdJ Gr. v. Beck-Riztomsky		† 9. 2. 20
Stom.: Oberst Schrötter		[R. 207. 3D] Gd aD
Oberstlt v. Arnim		[R. d. 3R 190] Gd aD
M Baron		[R. d. 3R 98] * 30. 9. 14 b. La Chalade
Chales de Beaulieu		[R. d. 3R 154] Oberst aD
v. Troilo		[R. d. 3R 53] Oberstlt aD
v. Groeling		[R. d. 3R 212] Oberst aD
v. Langsdorff		[R. d. 3R 43] Oberstlt aD
Pauli		(3R 6) * 15. 11. 14 b. Bizchoote
Heldman	M aD	L Wosch
Kundt	Oberst im RSt (St d. Gr 2)	S im RSt (7. 3R)
Hartmann	[R. d. 3R 48] Oberstlt aD	S im RSt (8. 3R)
v. Oppen	zul. im GR 4, M	v. Brause
Schirmer	* 22. 12. 14 b. Ypern	[GSt 19. 3D] S im RSt (3. 3R)
Bedershaus	[R. d. 3R 444] Oberstlt aD	Menthe
Kernst	* 22. 8. 14 b. Birton	S aD
v. Wiese u. Kaiserswaldau	(Feld-Ref. Dep. d. N. Abt. Scholtz)	Behling
	v. 9. 4. 15 b. Wilna * 25. 9. 16 in Breslau	S aD
van der Leeden	M aD	Neumann
Mathejus	(3R 154) * 24. 10. 16 im Caillette-Wald (Verdun)	S aD
Wadsack	M aD	Zabel
Corte	M aD	v. Teubern
Esherny	M aD	Schmidt (Richard)
Wolff	M aD	v. 24. 4. 15 b. Voelonthöhe * 2. 5. 15 in Bigneulles
de P'Homme de Courbière	[Adj. d. Gr XXV. RSt] M aD	Wolf
Jente	(3R 7) * 22. 8. 14 b. Bois-mont	* 22. 6. 15 an d. Maasböhen
v. Rohr	M aD	Goefer
v. Schweinichen	M aD	S aD
Haack	S * 30. 3. 18 b. Montdidier-Rohon	Klinkmüller
Hoene	M aD	S aD
Wegert	M aD	Teichmann
Duvernoy	[GSt 25. 2D] S	S aD
Schmidt (Otto)	† 20. 11. 18 in Lörrach [GSt d. 3R 151]	Herrmann (Karl)
Engel	S aD	S aD
Gnade	M aD	Witowski
John (Erst d. R.)	S † 9. 11. 18	S aD
(Faber)	† 9. 5. 14	Lutteroth (Hans)
Göge	S aD	(3St 7 d. 3R) * 6. 4. 18 in Meulebete (abg.)
Klein (Lehr-3R)	DL, v. 13. 4. 15 * 11. 5. 15	v. Bernstorff
Ullmann	S * 23. 6. 18 b. Soissons	DL aD
Bent-Schmidt	S aD	Wohlfahrt
Voetsch [D. St d. GR zuget.]	S aD	DL aD
		v. Schulz (R 7 d. 3R) * (abg.) 7. 8. 16 b. Cugny
		Rittner
		DL aD
		Liebig
		(3R A 232) v. (abg.) 12. 1. 18 b. Collo Umberto
		* 16. 1. 18 in Vittorio
		Thiemann (R 1 d. 3R) * (verm.) 22. 10. 16
		Kluge (II. Mar. 3R) v. 24. 6. 17 in Flandern * 25. 6. 17 in Ghistelles
		Artl
		DL aD
		Bacmeister
		DL aD
		Cremer * 22. 6. 15 auf d. Maasböhen
		Schmager
		DL aD
		Schmidt (Bernhard) v. 6. 5. 17 am Winterberg * 28. 5. 17 in Neuk
		DL aD
		Mathieu
		S aD
		Elteker
		S aD
		Goethert v. 24. 6. 15 auf d. Maasböhen * 29. 6. 15 in Biéville

Q Matthes (FIA A 211) X (abg.)	Q Pastenaci	DZ aD † 12. 6. 20
24. 9. 17 b. Méricourt	= Alter	DZ aD
= Quos X 6. 5. 17 am Winterberg	= Joerkemann X 6. 5. 17 am Win-	terberg
= Vogel X 4. 10. 16 b. Verdun	= Amende X 6. 5. 17 am Winterberg	
= Rubisch X 31. 5. 18 b. Soissons	= Winter	L aD
= Scholz	= Orlicet	DZ aD
= Storch	= Schöb	L aD
= Jaesche	= Bonewitz X 30. 3. 18 b. LaBoissière	
= Schmidt (Eberhard)	= Leichmann X 1. 8. 18 südl. Soissons	
= Duvernoy	= Dargel	L aD
= Brand	= Weilschmidt X 23. 7. 18 b. Braisne	
= Beckhaus	= Herrmann (Martin) v. 6. 5. 17 am	Winterberg X 8. 5. 17 in Giza
= Kafe	= Bamelle	L aD
= Bahr (ZR 407) X 23. 1. 17 in d.	= Rigen	L aD
Liril-Sümpfen b. Kloster Risch	= Hammer	L aD
(Kurland)	= Fabiente X 3. 6. 18 südw. Soissons	
= Hauchecorne	= Fecht	L aD
= Road X 30. 3. 18 b. Montdidier	= Wagner, v. 28. 5. 18 b. Soissons-	Reims X 3. 7. 18 im Feldlaz. 374
= Warnatsch † 2. 11. 17 in Mache-	= Gabriel	L im RH (4. ZR)
court	= Jörs	L aD
= Dietrich, v. 24. 7. 16 auf d. Maas-	= Frensdorff	L aD † 25. 2. 21
höhen X 25. 7. 16 in Hamoun-	= Bronau	L im RH (8. ZR)
villie	= Scholz	L aD
= Himpe	= Brückisch X 1. 8. 18 b. Hartennes	
= Lutteroth (Aslan)	= Grb	L aD
= Altenburg (FIA 3) X (abg.)		
31. 7. 18 b. St. Léger		
= Demisch (Zst 58 b. FIA.)		
v. 24. 9. 18 b. Arras X 25. 9. 18		
in Aniches		

R.A.: DStM Scholz	GDN aD	DZ, Rechn. Rat Klippel	aD † 27. 5. 23
StM Dr Köhlich	DStM aD	= Müller	aD, Rechn. Rat
= Dr Rupp	DStM aD	= Briel	StB, ausgesch.
DM Dr Kirchner	StM aD	= Scholz	ausgesch.
M Dr Zantke	StM aD	= Grühl	ausgesch.
= Baumgart	M aD	= Gohr	ausgesch.

## Infanterie-Regiment Graf Tauentzien von Wittenberg (3. Brandenburgisches) Nr. 20.

Wittenberg.

III. AK, 6. Div., 11. ZBr (m. FR 35).

Chef: Gen. Oberst v. Kessel	f. DR in d. Marken
Kom.: Oberst Schulze	X 6. 8. 14 b. Romsée
Oberstlt Gallus	[R. d. ZR 159] GM aD
M v. Oven	[R. 5. GZBr] GM aD
= Schütz	[R. 38. RZBr] Oberst aD
= Witt	[R. d. ZR 168] Oberst aD
= zu Strohe	[R. d. LZR 78] Oberst aD
= Willde	[R. d. RZR 206] Oberst aD
= v. Fragstein u. Niemsdorff	Oberstlt aD
H v. Scheple M, v. 9. 9. 14 b. Böh	H Richter
X 23. 10. 14 in franz. Gef.	= (v. Wartenberg)
in Vitre	= Dammann [R. d. ZR 90] Oberst
= Kiehlisch	Oberstlt aD
	im RH (6. ZR)

Stünkel	[R. d. GrR 12] Oberst aD,	U Horn	S aD
	zul. im RSt	Alee	S aD
Doerfling	[R. d. RZR 235] Oberstlt aD	Heinrichs	S im RSt (2. ZR)
Dufft	M aD	Arning	S aD
Dollert	M aD	Lampe	DL aD
Diller	vom Fr 33, M aD	Schmidt (Gustav)	DL im RSt (5. ZR)
Thortfen	M aD	Jlgen	DL aD
Greverus	(RZR 35) X. 22. 9. 15 b. Strigge	Kraatz	DL im RSt + 23. 8. 22
Wulff	X. 6. 9. 14 b. Montcaux	Brandt,	v. 23. 10. 14 an d. Pser
Schalow	(RZR 35) X. 30. 10. 14 b. Perohje		X. 26. 10. 14 in Zebecote
Schmolke	[GSt d. DSt d. N. Abt. B.] Oberstlt im RSt (St 5. Div.)	Stipping	DL aD
Koch	(RZR 20) X. 12. 9. 14 b. Herent	Kabler	DL aD
Dreszer	(RZR 93) X. 21. 3. 18 an Prielwald südlich Willeret, zul. im 5. GRZF	Winter	DL aD
Gründler	M aD	v. Holz	DL aD
Nieder v. Niedenau	M aD	Schulze (Eberhard)	DL aD
Gehring	M aD	Pape	L im RSt (1. ZR)
Pilger	M aD	Lohmeyer	DL aD
Fchr. v. Forstner	(ZR 360) S. 9. 4. 18 b. Armentières	Vollbrecht (Walter)	v. 10. 3. 16 b. Fort Douaumont
Kühnast	M aD		X. 14. 3. 16 in La Maurière
Messerschmidt	M aD	Weiß	L aD
Schroeter	M aD	Reichel	DL im RSt (2. ZR)
Siller	(Befleid. Amt III. NR) v. 15. 9. 14 im ZR 20 an d. Wisne, S. X. 31. 8. 18 in Berlin-Lichterfelde	Ulrichter	L aD
Spitta	S. X. 20. 3. 17 b. Craonelle	Berghammer,	DL im RSt (18. NR)
Marchhausen	S im RSt (Tr. Abt. Platz Arty)	Ries	DL aD
Cochius	(ZR 164) S. X. 2. 9. 18 b. Cagnicourt	Kalff	(ZSt 20 d. FfTr) X. (abg.) 27. 1. 17 b. Effigny le Petit
Schmidt (Frib)	M aD	Lange	DL aD
Seelt	+ 7. 8. 14 b. Lüttich	Mitelcitis	DL aD
Geitner	[GSt d. Gt d. GR] S im RSt (RwM)	Schulze (Günter)	DL aD
Kage	S aD	Schulze (Werner)	L aD
(v. Wegnern)	4. 7. 14 Absch. (RZR 204) DL aD X. (verm.) 20. 5. 15 b. Pflkem	Kändler	DL aD
Wegener	(GrR 8) X. 13. 1. 15 b. Soissons	Wach (Herbert)	DL aD
von Göllich	S aD	Timm (Walter)	L aD
Holz	X. 30. 10. 14 b. Ostel	v. Hanstein (1. ErzB d. R.)	+ 22. 12. 15
Schulz	S aD	Sahne	DL aD
La Baume	S aD	Rindolph	DL aD
(Willmann)	f. Schutztr. f. SWM	Rinzel	L im RSt (5. ZR)
Wach	DL X. 27. 4. 16 b. Fort Douaumont	Wiebig	DL aD
Lehmann	S aD	Gorski	X. 27. 5. 18 b. Mainz
Knopf	S aD	Lehmann	L aD
Landrod	S aD	Rottebohm	X. 16. 4. 17 b. Craonelle
Weyer	DL X. 27. 2. 16 b. Verbun	Weber	DL aD
Berthold	S aD	Carus	(Sturm-R II) X. 20. 10. 18 b. Cheshru
Riewig	S aD	Langner	DL aD
		Schönfeld,	v. 25. 9. 16 an d. Somme
			X. 30. 11. 16 in Cöthen
		Dittrich	L aD
		Buttle	X. (verm.) 16. 4. 17 b. Reims
		Bohlmann	DL aD
		Schellpeper	DL aD
		Müsch	L aD
		Krohn	DL aD
		Soeft	L aD
		Vollbrecht (Hugo)	L aD
		Kehler	L im RSt (5. ZR)
		Koeppen	X. (verm.) 28. 9. 18 b. Exermont
		Lehne	DL aD

Q Schöppenthan	Q aD	Q Spitta	Q aD
= Gaze X. 16. 4. 17 au d. Nisue	(Laon)	= Höppner	Q aD
= Heinze	Q aD	= Peters X. 9. 6. 18 nördl. Bussiares	
= Thost v. 19. 7. 17 b. Craonnelle		= Bod	fr. 22. 1. 18 im Westen † 13. 6. 18 in Beelitz
X. 20. 7. 17 in Buch les Pierre-		= Henninger	Q aD
= Mattern, v. 25. 6. 18 b. Cour-		= Luedle	Q aD
champ X. 30. 6. 18 in Grisolles		= Mahn	Q aD
= Zwid X. 25. 10. 17 b. Filain		= Thum	Q aD
= Emisch X. (verm.) 9. 6. 18 westl.		= Wichert	Q aD
Bussiares		= Wahle	Q aD
= Ulrich	Q aD	= Delbrück	Q aD
= Nassow	Q aD	= Vieber	Q aD
		= Hoebiger	Q aD

R.N.: DStM (Dr Werner)	20. 5. 14	M Dr Colomb	DN aD
	Abch., GDM aD	= Dr Kexler	StM aD
= Dr Spaethen	vom KR 38, GDM aD	D3 Wegener	St3, ausgesch.
StM Kortmann	DStM aD	3 Klügge	aD
= Dr Schnelle DStM im KH (6. SM)		= Bettin	ausgesch.
		= Otte	aD

## Infanterie-Regiment von Borcke

(4. Pommersches) Nr. 21.

Thorn.

XVII. NR, 35. Div., 70. JBr (m. JR 61).

Kom.: Oberst v. Dewig	[R. 71. JBr] GQ aD
Oberstlt Brunnemann	[R. d. JR 186] GM aD
= Lottner	(Erst b. R) † 27. 9. 14
M v. Dszewski	Oberst aD
= Wagner	Oberst aD † 27. 1. 24
= Scholz	[R. d. KR 269] Oberstlt aD
= Lindet	(KR 21) X. 30. 9. 14 b. Chodorki
= v. Köhler	M aD † 5. 4. 24
S (Banfa)	i. JR 61
= Tamms	M aD † 30. 11. 19
= Steffen [R. d. KR 34]	Oberstlt aD
= v. Kozif	M aD
= Klische X. 30. 8. 14 b. Malgaufen	
= am Ende [R. d. JR 369]	Oberstlt aD
= Grakhoff X. 19. 7. 15 b. Lubanli	
= Huguenin vom III. Stamm-See-W	
X. 20. 8. 14 b. Gumbinnen	
= Meier	M aD
= Notschote	M aD † 25. 4. 22
= Baag X. 20. 11. 14 b. Pabjauka	
= Loescher	M aD
= Loeser X. 20. 8. 14 b. Gumbinnen	
= Hartwig	M aD
= Martiny	M aD
= Siedler (KR 21) X. 22. 12. 14 in	Stierniewice
S Osterroht (KR 21) X. 26. 8. 14	b. Großbössau
DQ Herzberg S X. 5. 9. 16 b. Starofelo	
= (Reuter) 19. 6. 14 z. Ldw. III Berlin	
(Dftsee-Div.) v. 29. 4. 18 b. Lathi, S	
X. 30. 4. 18 in Lathi (Simuland)	
= Stodmann	M aD
= Hoffmann (St d. DR 3. N.)	M im KH (1. JR)
= Boehmer	M aD
= Kalscher	M aD
= Better	S im KH (Tr. Ab. Platz Semme)
= Schulz	M aD
= Kunze (KR 21) S X. 19. 2. 15	b. Oborzyska
= Werber	fr. in Rußland † 13. 12. 14
	in Guben
Q Affheldt	S aD



⊗ Reiß		M aD	⊗ Weber	(FIN 2) X (abg.) 2. 9. 18
= Bethke	X 11. 10. 14 b. Zwiczna-	Stara	= Bath	(FIN 14) X 6. 5. 18 b.
= Kropp		⊗ aD		Berquette (Nire)
= Lemde		⊗ aD	= Ehler	X 29. 8. 15 b. Mstronic
= Mengel		⊗ aD	= Münster	⊗ aD † 11. 3. 20
= Hüter		⊗ aD	= Dorn (Walter)	⊗ aD
= Kamshorn		⊗ aD	= Zander	⊗ aD
= Hertel	X 27. 6. 15 b. Czerniow		= Klettschle	⊗ im RH (Rdtr Königs-
= Heise	X 30. 7. 15 b. Marymow		= Franz	⊗ im RH (Rdtr Königs-
= Preißler		⊗ aD		berg i. Pr.)
= Rißdorf	X 21. 11. 14 b. Marjanow		= Wiehr	⊗ aD
= Ruhn, verunglückt	31. 5. 17 in Kur-		= Radmann	⊗ aD
land, ⊗ † 27. 6. 18 in Breslau			= Algermissen	⊗ aD
= Graf, v. 30. 8. 14 b. Malgaosen			= Dorn (Hugo)	⊗ aD
	X 10. 9. 14 in Wornbitt		= Sommerfeldt	(JR 417) v. 13. 4. 18
= Fod		⊗ aD	b. Hainvillers X 24. 4. 18 in	
= Weinschend	(FIN 8) v. (abg.)		Golancourt	
2. 5. 17 X 5. 5. 17 in Pont-			= Hillenberg	⊗ im RH (6. JR)
à-Marcq			= Bohn	⊗ aD
		⊗ aD	= Berger	⊗ aD
= Bauer			= Jonas	⊗ aD
= Scharpf	(MFI Parl 8) X (abg.)		= Schaaff	⊗ aD
19. 7. 17 in Groß-Edau			= Behm	⊗ aD
= Lieg		⊗ aD	= Boenisch	⊗ aD
= Lorenz (FIN 34) X (abg.) 11. 3. 18			= Wichmann	⊗ aD
b. Kaludowa (Mazedonien)		⊗ aD	= Reuber	⊗ aD
= Mueller			= Strehlow	⊗ aD
= Lerch	X 20. 8. 14 b. Gumbinnen		= Reud	⊗ aD
= v. Foller		⊗ aD	= Emsmann	X 28. 7. 16 b. Gruska
= Falke	v. 20. 4. 15 b. Gumin		= Michalowsky	X 28. 7. 16 b. Gruska
X 22. 4. 15 in Nieborow		⊗ aD	= Zürn	X 31. 5. 18 südl. Nampcel
= Dahle			= Sand	fr. 6. 7. 17 b. Jakobstadt
= Wilhelmi	X 18. 10. 14 b. Zwiczna-			† 30. 11. 17 in Veelich
	Stara		= Rosbach	(JR 417) X 9. 6. 18 b.
= Josuttis		⊗ aD, zul. im RH		Rohon
= Eißelt		⊗ aD	= Glaeser	⊗ aD
= Grekel	X 18. 11. 14 b. Zgierz		= Niemann	⊗ aD
= Williger	⊗ X 1. 6. 18 b. Nampcel		= Daus	⊗ aD
= v. Dewig gen. v. Krebs	X 1. 11. 18		= Hoffmeyer	⊗ aD
b. Pargny les Bois			= Sternfeld	⊗ aD
		⊗ aD	= Busch	⊗ aD
= Bruner			= Nicolai	(JR 417) X 9. 6. 18 b.
= Thalau	X 22. 11. 14 b. Marjanow			Rohon
= Reese		⊗ aD	= Hind	⊗ aD
= Pande		⊗ aD	= Albrecht	⊗ aD
= Parrisus	⊗ aD, zul. im RH		= Lüdecke	X 29. 8. 18 b. Rohou
= Siemenroth	† 13. 3. 21		= Scheunemann	⊗ aD
= Kühn		⊗ aD	= Gurr	⊗ aD
= Ostrowski		⊗ aD	= Semm	⊗ aD
= Mohr		⊗ aD	= Runow	X 12. 4. 18 b. Porquéricourt
= Loose		⊗ aD	= Voigt	X 13. 4. 18 b. Porquéricourt
= Tiemann	v. 20. 8. 14 in Polen		= Derbe	⊗ aD
	X 17. 7. 15 in Gnesen		= Wild	⊗ im RH (6. JR)
		⊗ aD	= Hirschberg	⊗ aD
= Boste			= Jacobs	⊗ aD
= Saegert	X 17. 6. 18 b. Nutrèches			
= Fraglicher	X 7. 8. 16 b. Dkmiany			
= Matthäus		⊗ aD		

## Kommandiert zur Dienstleistung:

⊗ (Fasenbach)

b. Ref. d. R., 23. 5. 14 enthoben

R.N.: <b>Detl Dr Seige</b>	GM aD	<b>M Schleusener</b>	DM aD
<b>StA Dr Schöneberg</b>	GM aD, zul. im RH	<b>DZ Fiechmann</b>	StB im RH
= <b>Dr Syring</b>	Detl aD	<b>B Neumann</b>	DZ, ausgefch.
<b>DM Dr Keng</b>	StA im RH (3. StA)	= <b>Rigau</b>	ausgefch.
<b>M Dr Zahn</b>	(FNR 219) DM, v. 7. 12. 18	= <b>Laurent</b>	ausgefch.
	10. 12. 18 in Schitomyr		

Zugeteil: Feft. MGW 5 u. MGW 4 (6. I. B).

## Infanterie-Regiment Keith

(1. Oberschlesisches) Nr. 22.

St. I. u. II. B Gleiwitz, III. B Rattowitz.

VI. NR, 12. Div., 23. JBr (m. JNR 156).

Pom.: <b>Oberst Bacmeister</b>	[R. 7. RD] GM aD
<b>Oberstlt Jaeger</b>	[R. b. JNR 23] GM aD
<b>M Smalian</b>	[R. b. JNR 19] Oberst aD
= <b>Beyer</b>	[R. 81. JNR] GM aD
= <b>Friederichs</b>	[R. b. JNR 271] GM aD
= <b>Graf</b>	v. 8. 9. 14 b. Jppécourt
= <b>Schaaß</b>	X 13. 9. 14 in Varennes
= <b>(v. Klüßer)</b>	(JNR 268) X 21. 6. 15 b. Glinsko
<b>§ Fletcher (JNR 203) M</b>	X 10. 11. 14 b. Dignuiden
= <b>Domizlaff</b>	Oberstlt aD † 4. 6. 20
= <b>Milisch</b>	[Vertreter d. R. b. JNR 20]
	Oberstlt aD, zul. im GRR 3
= <b>Diethe</b>	Oberstlt aD
= <b>Helf</b>	X 2. 9. 14 b. Romagne
= <b>Hirsch</b>	v. 24. 8. 14 b. Longuyon
	X 19. 6. 17 in Stettin
= <b>Bernhardt</b>	M aD
= <b>Schlettwein</b>	Oberstlt aD, zul. im RH
= <b>Wenzel</b>	M aD
= <b>Dffig</b>	X 30. 9. 14 b. Malancourt
= <b>Festner</b>	X 18. 1. 15 b. Montfaucon
= <b>Wylenhaut</b>	M aD
= <b>Thomas</b>	M im RH (RwM)
= <b>Geppert</b>	(JNR 22) X 2. 9. 14 am Bois de Cunel, nördl. Montfaucon
= <b>Pohlendt (JNR 22)</b>	X 22. 8. 14 b. Lair-Basileux
= <b>Wehle</b>	M aD
<b>DL (Wegge)</b>	§. JNR 23
= <b>Fischer</b>	§ im RH (7. JNR)
= <b>Rannenberg</b>	M aD
= <b>Fchr. Grote</b>	X 2. 9. 14 b. Romagne
= <b>Korn</b>	M aD
= <b>Rudolph</b>	(Adj. 23. JNR)
	X 24. 8. 14 b. Arrancy
= <b>Wille</b>	(Geb. MGW 204) §
	X (verm.) 21. 7. 16
= <b>Groetschel</b>	M aD
= <b>Schunke (Frij)</b>	[GSt 216. J] M aD
<b>DL Wenzel</b>	(FNR 13 b. VI. NR)
	X (abh.) 26. 8. 14 b. Jamoigne
<b>§ Eichberg</b>	M aD
= <b>Hohnbaum-Hornschuch</b>	(St 12. RD)
	DL X 1. 9. 14 b. Dun-sur-Meuse
= <b>Delhaes</b>	[Adj. d. Gf 67] § aD
= <b>Volkmer</b>	v. 24. 8. 14 b. Longuyon
	X 3. 9. 14 in Rattowitz
= <b>Schunke (Erich)</b>	[D. DR 11. N. zuget.] § im RH (RwM)
= <b>Süßmann</b>	[GSt 49. RD] § aD
= <b>Roch</b>	§ aD
= <b>Boehlich</b>	DL X (verm.) 9. 9. 14 b. Jppécourt
= <b>Foelstel</b>	§ aD
= <b>Maß</b>	X 30. 9. 14 b. Malancourt
= <b>v. Aulod (Hubertus)</b>	DL aD
= <b>Wenzel</b>	§ aD
= <b>Selchow</b>	§ aD
= <b>Festner (JNR 29)</b>	X 1. 8. 15 b. Ripont
= <b>Bellay</b>	DL aD
= <b>Reimer</b>	DL aD
= <b>Stein (JNR 51)</b>	X 2. 9. 14 am Bois de Cunel-Cierges
= <b>Tusche</b>	DL aD
= <b>Herrmann</b>	DL aD
= <b>Dietrich</b>	X 12. 10. 16 b. Péronne
= <b>Korn</b>	X 27. 3. 16 b. Malancourt
= <b>Schröder (Heinrich)</b>	§ aD
= <b>Saefel</b>	§ aD
= <b>Kreiting</b>	DL aD
= <b>Siegmund</b>	§ aD

§ Tschauer (JNR 21) ✕ 10. 12. 14 b. = Mende Dief = v. Kulock (Karl-Anton) (JNR 3) ✕ (abg. u. ertrunken) 25. 5. 17 b. St. Omer = Frederichs (RJR 211) ✕ 13. 4. 15 b. Rippe-Mühle (Pierfenhoef) = Anze DL aD = Eltefer DL aD = Hemmann DL aD = Exner DL aD = Fiebig L aD = Lorenz (Heinz) L aD = Radwan DL aD = Schmidt (JNR 19) ✕ 2. 4. 16 b. Hattonchâtel = Vellau L aD = Kranz L aD = Mosberg L aD = v. Anorre (R 1 b. JNR) ✕ (abg.) 26. 6. 17 bei La Briquette = Wagner ✕ 22. 3. 16 b. Malancourt = Hschrnt L aD = Lange DL aD = Rutscher L aD	§ Kuligowski DL aD = Hassenstein DL im RH (4. JR) = Kirchner L aD = Graupe v. 12. 4. 18 b. Bailleul ✕ 14. 4. 18 in Saisy = Raernbach DL aD = Jaworski L aD = Edhardt L aD = Schroeder (Martin) (RJR 71) ✕ 10. 10. 17 b. Becciera = Seipelt v. 12. 4. 18 b. Armentières ✕ 25. 4. 18 in Bremen = Esser L im RH (4. JR) = Rottschke (Hubert) L aD = Schüge L aD = Lorenz (Walter) L aD = Sügmann L aD = Schygulla L aD = Westphal L aD = Bathe ✕ 28. 2. 18 b. Staden = Behowski L aD = Grundmann L aD = Schade L aD = Raud L aD = Böttcher (Fritz) L aD = Rottschke (Reinhard) L aD		
R.N.: DStM Dr Bührig StM Dr Meyer = Dr Rabiger M Janert = Tarnogrodi	GDM aD DStM aD DStM aD StM aD DM aD	DJ Feist J Solgga = Friede = Schneider	StJ im RH ausgefch. DJ, ausgefch. ausgefch.

## Infanterie-Regiment von Winterfeldt

(2. Ober Schlesisches) Nr. 23.

Reize.

VI. NR, 12. Div., 24. JBr (m. JR 62).

Kom.: Oberst Seydel Oberstlt v. Hofmann = Gr. v. Keller = Esche M Schiefler = v. der Lippe = v. Brondzynski = Witte (RJR 51) v. 2. 9. 14 am Bois de Cunel-Cierges ✕ 16. 9. 14 in Saarburg	[R. 117. JD] GL aD [R. d. JR 23] ✕ 31. 8. 14 b. Harbeaumont [R. 233. JBr] Oberst aD [R. d. JR 86] GL aD [R. d. RJR 25] ✕ 8. 4. 15 nördl. Beauféjour Oberstlt aD † . 7. 25 M aD
§ Frhr. v. Reibnig M aD = Barchewitz ✕ 23. 8. 14 b. Rossignol (v. Nummer) 20. 5. 14 Wsch. = Hardt M, zul. im GGrR 3 † 3. 3. 19 = Eichholz Oberstlt aD = v. Debschik M aD = Richter (Georg) M b. d. HFrko = Richter (Hermann) M aD = Zügner M aD = Weber M aD	§ Ronne M aD = Rostenscher-Frietsche ✕ 6. 9. 14 b. Labhcourt = Girschner M aD = Schmeidler M aD = Schiedt M aD, zul. im RH = Pabst [GSt d. GFD] § aD = Wegge vom JR 22 (JR 354) ✕ 1. 8. 18 im Dôle-Wald (Laon) DL Reymann M aD

Q Feuerstein (Jägerz Pf 13) S	Q Paul	Q aD
X (verm.) 1. 10. 18 b. Roulers	= Schlegelmilch	Q aD
= Gergefell M aD	= Kürstner (Wolfgang)	Q aD
= Koslit (Egon) S † 1. 12. 18	= Groepfer	Q aD
= Hertrampf M aD	= Sahn Q im RH (7. JH)	
= Fichentfcher M aD	= Reisth	Q aD
= v. Chappuis M aD	= Schiesler (Werner)	Q aD
Q Meyer (Konrad) S aD	= Würbe	Q aD
= Settegast (JH 62) S X 26. 6. 16.	= Holke	Q aD
westl. Péronne	= Kreski	Q aD
= Plewig v. 28. 3. 18 b. Arras, S	= Apfeld	Q aD
X 29. 3. 18 in Dedy	= Hanebuth	Q aD
= Meyer (Fritz) S aD	= Kolliban	Q aD
= Koslit (Hugo) S aD	= Lummer	Q aD
= Brüdner S aD	= Donalies X 2. 11. 17 b. St. Pietro	(Italien)
= Sella S aD	= Bach (Albrecht)	Q aD
= Rehs S aD	= Harke	Q aD
= Kürstner (Gerhard) [GStf 18. JH]	= Vogel v. 28. 3. 18 an b. Scarpe	
= Fritsche (LJH 11) X 24. 8. 15 b.	X 31. 3. 18 in Ein le Noble	
Zielony-Dworzec	= Donath	Q aD
= Bohle S aD	= Sellge	Q aD
= Giesel X 2. 1. 15 b. Les Commelles	= Fiedel Q im RH (7. JH)	
= Müller-Waegener S aD	= Kother	Q aD
= George X 22. 8. 14 b. Rossignol	= Klaus	Q aD
= Sartig, v. 3. 12. 14 b. Les Commelles	= Strebel	Q aD
X 4. 12. 14 in Pont Faberger	= Krüger	Q aD
= Ueberschaer X 3. 12. 14 b.	= Schweiger X 1. 7. 17 b. Gheluwe	
Les Commelles	= Bleyer X 6. 9. 16 b. Ransart	(Croiffilles)
= Traut X 6. 9. 14 b. Labycourt	= Kampoldt	Q aD
= Schulz X 30. 9. 14 b. Pou de Chasse	= Reuther	Q aD
= Franzle Q aD	= Wichmann	Q aD
= Fijcher X 12. 2. 15 b. Les Commelles	= Schaffranck (Johannes) X 27. 9. 18	b. Sauchy-Vestree
= Babel X (verm.) 31. 8. 14 in	= Schreiber (Arno)	Q aD
Baux en Dieulet	= Jäger (JH 353) X 1. 11. 18 b.	Remonville
= Sella Q im RH (18. JH)	= Bach (Franz) X 25. 10. 17 am	Lutco-Paß (Italien)
= Gerlach X 6. 9. 14 b. Labycourt	= Herbe	Q aD
= Menzel Q aD	= Müller	Q aD
= Wehel X 22. 8. 14 b.	= Nonast	Q aD
Rossignol-Tintigny	= Nowal v. 27. 3. 18 b. Arras	
= Radisch Q im RH (7. JH)	X 23. 4. 18 in Douai	
= Beder Q aD	= Dehrmann X 22. 5. 18	b. Armentières
= Heinze Q aD	= Ritsch	Q aD
= Stod X 22. 8. 14 b. Rossignol	= Boes	Q aD
= May X 13. 11. 16 an b. Somme	= Weisner	Q aD
= Rattner Q aD	= Gergefell	Q aD
= Mahner (Hans-Joachim) Q aD	= Falkenhahn	Q aD
= Mahner (Richard) X 26. 7. 15 b.		
Souches		
= Schiesler (Hans-Joachim) Q aD		
= Schaffranck (Wilhelm) Q aD		
= Kladausch Q aD		
= Boethelt Q aD		

N. N.: DStM Dr Kern	GM aD	N Schmerl	StM aD
StM Dr Zähniqen	DStM aD, zul. im RH	DZ Barnbt	(I. Erzb b. R) † 5. 2. 17
= Dr Krause	DStM aD	Z Hofemann	aD
DM (Dr Quersien)	f. GrR 6	= Kulik	DZ, ausgefch.
N Dr Morbsch	StM aD	= Tzschirich	ausgefch.

# Infanterie-Regiment Großherzog Friedrich Franz II. von Mecklenburg-Schwerin

(4. Brandenburgisches) Nr. 24.

Neuruppin.

III. AK, 6. Div., 12. JBr (m. JBr 64).

Chef: GdR Friedrich Franz IV. Großherzog von Mecklenburg-Schwerin R. S.		[. GrR 89
Kom.: Oberst Frhr. Prinz v. Buchau		[R. 28. JBr] GM X 29. 5. 18
		nördl. Cierges
Oberstlt v. Schwemler		[R. 73. JBr] GM aD
M v. Schad		[R. d. LJR 84] Oberst aD
= Fischel		[R. d. RJR 210] Oberst aD
= v. Hugo		[R. d. JBr 362] Oberst aD
= v. Jacobi		[R. d. RJR 61] Oberst aD
= Heinrichs		[R. d. JBr 29] Oberst aD † 24. 12. 24
= v. Klüfer		vom JBr 22 [R. d. JBr 452] Oberstlt aD
§ v. Altrod [JR 35] X 14. 9. 14 b.	§ Bramigt	§ aD
	= Mueller	[GStf 25. JBr] § aD
= v. Harder [R. d. JBr 151]	= Julius	DL X (verm.) 8. 5. 16
		b. Douaumont
= v. Winkler [R. d. JBr 129] Oberstlt aD	= Grupen	X 14. 10. 15 b.
= Winter [Adj. d. Gt III. KR]	= Sichert v. Sichertshoff	DL
M im Regt. X 27. 5. 18 nordw.	X 8. 5. 16 im Fort Douaumont	
	= Schwieger, v. 7. 1. 15 in Baugelles	X 8. 1. 15 in Pargny
= v. Lorenz X 24. 8. 14 b. Frameries	= v. Foerster	§ aD, zul. im KR
= v. Trotha X 28. 8. 14 b. Thorigny	= Gareis	§ im KR (5. JBr)
= du Moulin gen. v. Mühlen M aD	= v. Derken (Adolf) (Freikorps) DL	X 7. 4. 19 b. Alt-Rahden
= v. Oppeln-Bronikowski M aD		(Kurland)
= v. Puttkamer M aD † 4. 4. 22	= v. Gagen gen. Gaja (RJR 35)	v. 9. 6. 15 b. Szawle X 13. 6. 15
= Transfeldt X 30. 10. 14 b. Vailly		im Ref. Feld-Laz. 20
= Hertel M aD	= Thomae	§ aD
= Lange X 24. 8. 14 b. Frameries	= Schiffmann (Georg) X 23. 8. 14	b. Semapee
= Verlach M aD	= v. Hülsen X 30. 10. 14 b. Vailly	
= v. Paer M aD	= Hörner	DL aD
= v. Bloedau (RJR 24) X 5. 10. 14	= Contag	DL aD
	= v. Brittwig u. Gaffron gen. v. Kred-	wig v. 23. 9. 15 X 3. 10. 15
= v. Wartenberg (RJR 24) X 14. 3. 15		in Cambrai
	= Krüger	DL aD
= Haupt war aD, M aD	= Weder DL aD, zul. im Fuß-AR 4	
DL Passt v. Ohain M aD	= Mühl X 22. 3. 18 am	Solnon-Wald
= (v. Blücher) † 25. 5. 14	= Braun DL im KR (5. KR)	
= Karnag M aD	= v. Lindenau DL aD	
= v. Wartenberg M aD	= Vorberg DL aD	
= Lieser [St d. DR 10. U.] M aD	= Nehrl (Freikorps) X 9. 3. 19 b.	Jagory (Kurland)
§ v. Knobelsdorff M aD	= Wolff (Johannes) X 23. 2. 16 b.	
= Sonesjon [D. Chef d. GSt d. JBr		Agannes
		§ aD
= Frhr. v. Schele [Adj. d. DR 10. U.]	= v. Brandis	§ aD
	= v. Osterreich	DL aD
= Demuth [GStf d. DR 18. U.] § aD		
= v. Bodeder [D. Chef d. GSt d. JBr		
= v. Ruville § † 18. 8. 19		
= v. Brandis § aD		
= Dehnde (RJR 24) X 6. 10. 14 b.		
Schloß Ringenhof (Pierre)		

ℓ <b>Frhr. v. Egnatten</b>	℥ 27. 5. 16 b. Bezoubaug	ℓ <b>Stollbrock</b>	ℓ im RH (3. RH)
= <b>Hoffmeister</b> (Friedrich)	DL aD	= <b>Schmidt</b> (Werner)	℥ 27. 3. 18 b. Méharicourt
= <b>Vohöfener</b>	℥ 19. 4. 17 am Pöhlberg	= <b>Vessing</b>	℥ 25. 10. 17 b. Cressonnière Fe. (Laon)
= <b>Langerhans</b>	℥ 11. 10. 15 b. Lipe	= <b>Beese</b>	℥ 24. 7. 17 nördl. Ostow
= <b>Schiffmann</b> (Fritz)	ℓ aD	= <b>v. Derzen</b> (Karl Hugo)	ℓ aD
= <b>Wolff</b> (Franz)	℥ 24. 2. 16 b. Jannes	= <b>Guse</b>	℥ 24. 7. 17 östl. Berezwowica
= <b>Ulrich</b>	ℓ im RH (5. RH)	= <b>v. Görtschen</b>	℥ 22. 3. 18 im Holnon-Wald (St. Quentin)
= <b>Schünemann</b>	℥ 19. 4. 17 am Pöhlberg	= <b>Heide</b>	℥ 18. 7. 18 b. Saconiu et Breuil
= <b>Neumann</b>	℥ 28. 2. 16 b. Douaumont	= <b>Heise</b>	ℓ aD
= <b>Kayser</b>	DL aD	= <b>v. König</b>	℥ 23. 3. 18 b. St. Christ
= <b>Wöhrling</b>	DL aD	= <b>Schall</b>	℥ 3. 11. 18 nördl. Vauzailon (Mons)
= <b>Alberti</b>	℥ 21. 2. 16 b. Jannes	= <b>Kottig</b> (St 1. GRD)	℥ 16. 4. 19 b. Groß-Elley
= <b>Appenrott</b>	℥ 8. 5. 16 im Fort Douaumont	= <b>Vergemann</b>	ℓ im RH (5. RH)
= <b>Dessin</b>	℥ 24. 10. 15 b. Palanka	= <b>Lademann</b>	v. 4. 4. 18 b. Sauvillers ℥ 18. 4. 18 in Guise
= <b>Badewitz</b>	ℓ aD	= <b>Neumann</b>	℥ 18. 7. 18 westl. Saconiu et Breuil
= <b>Jaedel</b>	℥ 12. 10. 15 b. Höhe 106 (Semendria)	= <b>Nathle</b>	℥ 4. 4. 18 b. Sauvillers
= <b>Nürnberg</b>	℥ 8. 3. 16 b. Baug (Verdun)	= <b>Döring</b>	℥ 20. 7. 18 in Mercin et Baug
= <b>Brand</b>	ℓ aD	= <b>Bernice</b>	ℓ aD
= <b>v. Foerster</b>	ℓ aD	= <b>Pottner</b>	ℓ im RH (6. RH)
= <b>Joel</b>	ℓ aD	= <b>von Staa</b>	ℓ aD
= <b>Elste</b>	ℓ aD	= <b>Kohr</b>	℥ 18. 7. 18 b. Fernant
= <b>Gaertner</b>	DL aD	= <b>Hoffmeister</b> (Heinrich)	℥ (verm.) 18. 7. 18 westl. Sacoin et Breuil
= <b>v. Derzen</b> (Fritz)	℥ 23. 3. 18 b. St. Christ	= <b>Centner</b>	ℓ aD
= <b>Hoener</b>	℥ 1. 3. 16 b. Douaumont		
= <b>Mlerau</b>	ℓ aD		
= <b>v. Einem</b>	DL aD		

R.N.: DStM (Dr Voed) 19. 6. 14 Absch.  
DStM Dr Krueger vom JM 56 GDM aD  
StM Dr Hantenberg DStM aD  
= Bindsel DStM aD  
M Dr Steffens StM aD

M Thiele DM aD  
J Lehmann StJ aD  
= Grewatsch StJ, ausgesch.  
= Gabriel ausgesch.  
= Lüddemann ausgesch.

## Infanterie-Regiment von Lüchow

(1. Rheinisches) Nr. 25.

Nachen.

VIII. Nr., 15. Div., 29. JBr (m. JM 161).

Kom.: Oberst **v. Stranz** [R. 29. JBr] GM aD  
Oberstlt **Müder** [R. 82. RJB] GM aD  
M **Kußbad** [R. d. JM 69] Oberst aD  
= **Frhr. v. dem Busche-Gaddenhausen** ℥ 6. 9. 14 b. Vitry le François  
= **Weyrach** [R. d. JM 25] Oberst aD  
= **Frhr. v. Meist** (RJM 29) ℥ 27. 8. 14 im Bois de la Marée (Moyers)  
= **Blume** (RJM 29) v. 27. 8. 14 b. Moyers ℥ 9. 8. 16 in Wopparb  
= **Wallmüller** [Adj. d. Verstärk. d. St b. Gouv. von Antwerpen] Oberstlt aD

§ (Müller) f. 3R 30  
 = Hauerberg (Erſt b. R.) M  
 † 10. 3. 15  
 = Glaſen Oberſt aD  
 = Schell Oberſt aD  
 = Langemaß (Pom. d. 1. Erſt b. R.)  
 v. im Regt 26. 8. 14 b. Frenois  
 M X 20. 10. 16 in Aachen  
 = Ritter u. Edler v. Lehener (R. d.  
 Erſt 7 d. Kraff. B.), v. im  
 Regt 6. 8. 14 b. Cheratte, M  
 X 5. 5. 17 in Berlin  
 = Illerich M aD  
 = Güttmann Oberſt im Rſ  
 (Rdir Stuttgart)  
 = Frhr. v. Rechenberg von d. 65. 3Br  
 [Et d. Chefs d. Geſt d. Fſ] M aD  
 = Lief M aD  
 = Meribies X 27. 11. 14 b. Birſchoote  
 = Abt M aD  
 = v. Wellmann X 6. 8. 14 b. Cheratte  
 = Stoeffel v. der Heyde M aD  
 = Staud vom 3R 96, M aD  
 = Sering (RZR 28) X 27. 8. 14 b.  
 Sedan  
 = v. Weiße [Geſt d. DR 3. N.] M aD  
 = Mehliß (RZR 68) v. 30. 12. 14 b.  
 Ripont X 2. 1. 15 in Mouthois  
 = Buſolt (RZR 28) X 27. 8. 14 b.  
 Sedan  
 DL Schaller [Geſt 3. Mar. Div.]  
 M im Rſ (3. 3R)  
 = Frapp § X 16. 7. 16 b. Barleux  
 = Hummel M aD  
 = von Nida [Et d. Chefs d. F&WB I]  
 M aD  
 = Pag X 6. 8. 14 b. Cheratte  
 = Siebe M aD  
 = David M aD  
 = v. Collani M aD  
 = Rübmann M aD  
 = Zimmer-Vorhaus M aD  
 = Krüger M aD  
 = Gr. v. Rambaldi M aD  
 = Frhr. v. Vibra [D. DR 3. N. zugt.]  
 M aD  
 = Viebeg X 6. 8. 14 b. Cheratte  
 = Werner-Chrenſucht (Kurt) § aD  
 = Schubert (RZR 29) v. 27. 8. 14 b.  
 Rohers X 27. 9. 14 in Aachen  
 = Beyer § aD  
 = Oſtmann (RZR 258) X 23. 3. 15 b.  
 Bandyſie  
 = Frhr. v. Godin X 6. 8. 14 b. Cheratte  
 = v. Fromberg X 19. 9. 14 b.  
 Souain-Tahure  
 = Tigör § aD  
 = Rind § aD  
 = Maſke DL aD  
 = Stroebide § aD

§ Gr. v. Schlig gen. v. Görz  
 u. v. Briſberg DL aD  
 = Riß DL aD  
 = (Gerheim) f. 3R 138  
 = Soppenſtedt DL aD  
 = Piecq (Hermann) X 7. 9. 17 ſüdöſt.  
 Byſweghe  
 = Hohnhorſt (RZR 264) v. 15. 6. 15  
 X 17. 6. 15 in Kalwarja  
 = Woter DL aD  
 = Krüger DL aD  
 = Schmeß X 15. 12. 14 b. Steiubach  
 = Glod (RZR 65) X 1. 4. 18 b.  
 Thennes  
 = Freitag (FIA 14) X (abg.) 22. 2. 16  
 b. Dünaburg  
 = Klauwell § aD  
 = Engelhardt DL aD  
 = Lauerburg (3R 137) † 20. 11. 18 in  
 Pierrepont  
 = Werner-Chrenſucht (Heinz) DL im  
 Rſ (11. Rſ)  
 = v. Falken-Plachedi X 25. 3. 18 b.  
 Péronne  
 = v. Lilienthal § aD  
 = Ziervogel DL aD  
 = Moſler DL aD  
 = Eſſer DL aD  
 = Fride § aD  
 = Thalheim X 21. 9. 17 b. Poelcappelle  
 = Magdorff § aD  
 = Zerger X 20. 7. 16 an d. Somme  
 (Barleux)  
 = Scharpf X 30. 11. 17 b.  
 Billers-Guiſlain  
 = Niemoeller (Joſeph) X 24. 4. 17 b.  
 Arras  
 = v. Othegraven (Erich) § aD  
 = v. Othegraven (Max) X 1. 5. 17  
 b. Cabrelle  
 = Richter (Kurt) § aD  
 = Entharinus § aD  
 = Nels DL aD  
 = Greiſſer § im Rſ (15. 3R)  
 = Richter (Harald) DL aD  
 = Bruchmann § aD  
 = Niemoeller (Friedrich) X 1. 8. 18  
 b. Demuin  
 = Korſmann v. 16. 11. 16 b.  
 Miraumont X 30. 11. 16 in  
 Court-St. Quentin  
 = Küper § aD  
 = Senneberg (RZR 237) X 24. 3. 18  
 b. Bouchavesnes  
 = Steiner X 23. 4. 18 b. Hangard  
 = v. Breiten-Landenberg § aD  
 = Kröger § aD  
 = Viermann § aD  
 = Heinrichs § aD  
 = Hiltenkamp § aD

L Storch	L aD	L Rottmann	L aD
= Riemöller (Alexander)	L aD	= Groß	L aD
= Steiner	L aD	= Piecz (Karl)	L aD
R. A.: OStM Dr Behrens	OStM aD	M Winter	DM aD
OStM Gasten	OStM aD	DJ Schmarling	aD
= Dr Ehrlich	OStM aD	= Herrmann	StJ aD
DM Dr Buchholz	OStM aD	J Wentorf	DJ im RH † 18. 4. 25
M Dr Graff vom JR 160, StM aD		= Ewerß	ausgefch.

## Infanterie-Regiment Fürst Leopold von Anhalt-Deßau

(1. Magdeburgisches) Nr. 26.

Magdeburg.

IV. AR, 7. Div., 13. JBz (m. JR 66).

Kom.: Oberst v. Schudmann	[R. 18. JBz]	GM aD
Oberstlt v. Westernhagen	[R. 104. JBz]	GM aD
= Faelligen	[R. 3. JBz]	GM aD
M v. Paczynski-Tenczyn	[R. 65. JBz]	GM aD
= Sundrich	[R. 68. JBz]	Oberst aD
= v. Stoellern zu Grünholzet	[R. d. JR 66]	Oberst aD
= Steffen	✕ 4. 10. 14 b.	Mercatel
= Geisterman v. Ziehlberg	[R. d. JR 26]	GM aD, zul. im RH
= Meyer (Franz)	[R. d. JR 471]	Oberstlt aD
H v. Bülow [R. d. LJR 93] Oberstlt aD	DL Lau (RJR 26) H	✕ 28. 4. 18 im
= Meyer (Karl) [R. d. JR 457] M aD		Sangard-Wald
= Scheller		= Maenz [St. d. Chefs d. JCB] M aD
= Fahrenkamp	✕ 26. 8. 14 b.	= v. Werneburg
	Le Cateau	✕ 26. 8. 14 b.
= Teubner	Oberstlt aD	
= Kausch	✕ 16. 7. 16 südl. Flers	= Schallehn (Werner)
= v. Gagen gen. Gaja	M aD	✕ 7. 11. 14 b. Poelcappelle
= Zimmer	M aD	= n. Blumenthal (RJR 26) v. 26. 8. 14
= Schmidt-Eberstein	M aD	b. Pont Brülé
= v. Niebelschütz	M aD	✕ 6. 9. 14 in
= v. Harbou	M aD	Brüssel
= Ferno (RJR 26)	✕ 7. 11. 14 b.	= v. Kraewel
	Poelcappelle	✕ 24. 8. 14 b. Etouges
= Jacob	✕ 26. 8. 14 b. Le Cateau	L v. Bethade [GSt 91. JD] M aD
= Granier	M aD	= Hildebrandt
= Hochbaum (Adj. d. Präsid. d.		= Kühn
Milit. Gen. Dir. d. Eisenbahnen in		= Kretschmann
Brüssel) M im RH (RvM)		= Schellert
= v. Schulz	M aD	= v. Hegel
DL Weiße	M aD	= Meyer (Friedrich)
= Kalau v. Hofe (JR 52) H		
✕ 29. 4. 17 auf d. Cornilletberg		= v. Chappuis (FML Kanthi) DL
b. Reims		✕ (abg.) 12. 1. 16 an d. Insel
= Tretow	M aD	
= Riemann (RJR 72)	✕ 20. 9. 14 b.	= Schallehn (Ernst) H aD, zul. im RH
	Moulin sous Touvent	= Schacht (JR 184) v. 26. 9. 15 b.
= v. Wedelstädt [D. DR 2. N. zuget.]		Ste. Marie à Ph, DL
	M aD	✕ 27. 9. 15
= v. Hirsch	DL aD	in Machault
		= Wilhelmj [D. Gf 66 zuget.] H
		† 1. 2. 20
		= Hube
		H im RH (12. JR)
		= Stügler
		H aD



⊗ <b>Buſchendorff</b>	✕ 16. 6. 15 an d. Lorette-Höhe b. Angres	⊗ <b>Bünger</b>	DL aD
= <b>Freytag</b>	(JN 17) DL ✕ (abg.) 27. 7. 16 b. Beaufejour Fe. (Tahure)	= <b>Kocholl</b>	✕ 14. 7. 16 in Longueval
= <b>Kamede</b>	⊗ aD	= <b>Helm</b>	⊗ aD
= <b>Molfen</b> (Karl-Siegfried)	✕ 28.8.14 b. Péronne	= <b>Sintenis</b> ,	v. 30. 10. 15 b. St. Pierre
= <b>v. Neuß</b>	✕ 3. 10. 14 b. Wancourt	= <b>v. Verjen</b>	✕ 2. 11. 15 in Génin Viéard ✕ (verm.) 14. 7. 16 in Bazentin le Petit
= <b>Denide</b> (Wilhelm)	DL aD	= <b>v. Vormann</b> (Wolfgang)	DL aD
= <b>Maenß</b>	✕ 6. 10. 14 b. Beaurains	= <b>Winter</b>	✕ 15. 8. 17 b. Loos
= <b>v. Harbou</b>	R im RH (11. RR)	= <b>Deneke</b> (Wilhelm)	✕ 30. 6. 16 b. St. Pierre
= <b>Andohr</b>	✕ 18. 7. 16 nordöſt. Longueval	= <b>Niebensahm</b>	DL aD
= <b>Siedentopf</b>	⊗ aD	= <b>Schulze</b>	⊗ aD
= <b>Haſeloß</b> (Walter)	DL aD	= <b>Moewes</b>	⊗ aD
= <b>Webel</b>	⊗ aD	= <b>Mertens</b>	† (verunglückt) 26. 3. 16 b. Harnes
= <b>Gr. v. Schlieben</b>	✕ 20. 9. 14 b. Fontenoy	= <b>Kurzhaß</b>	⊗ aD
= <b>Werth</b>	✕ 16. 6. 15 an d. Lorette- Höhe b. Angres	= <b>Arnold</b>	✕ 16. 4. 18 b. Wytschaete
= <b>Heuer</b>	⊗ aD † 14. 12. 25	= <b>Fährich</b>	⊗ aD
= <b>v. Kamele</b>	DL aD	= <b>Erich</b>	(JSt 36 d. JNR) ✕ (abg.) 12. 6. 18 b. Tricot
= <b>Molfen</b> (Joachim)	⊗ aD	= <b>Hertlein</b>	✕ 14. 7. 16 b. Bazentin le Petit
= <b>Stern u. Walther v. Monbary</b> (Artur)	DL aD	= <b>Lübde</b>	⊗ aD
= <b>Rege</b>	✕ 30. 6. 16 b. St. Pierre	= <b>Elſte</b> (Freiw. MGP Magdeburg)	† 10. 5. 19
= <b>Kuehner</b>	DL aD	= <b>Schwarz</b>	v. 1. 8. 18 b. Tahure ✕ 10. 8. 18 in Bouzierz
= <b>Sundrich</b>	✕ 20. 6. 15 an d. Lorette-Höhe b. Angres	= <b>Lau</b>	✕ 15. 8. 17 b. Lens
= <b>Büchting</b>	✕ 24. 7. 16 Martinpuich	= <b>Zeß</b>	⊗ aD
= <b>Haſeloß</b> (Günter)	✕ 16. 6. 15 an d. Lorette-Höhe b. Angres	= <b>Mueller</b> (Gerhard)	DL aD
= <b>Kreyenberg</b>	✕ 15. 7. 16 b. Bazentin le Petit	= <b>Leue</b>	DL aD
= <b>v. Vormann</b> (Nikolaus)	⊗ im RH (12. JN)	= <b>Herold</b>	⊗ aD
= <b>von Rohden</b> (JN 184)	✕ 26. 9. 15 b. Ste. Marie à Py	= <b>Kretschmer</b>	✕ 15. 8. 17 b. Lens
= <b>Leißt</b>	⊗ im RH (12. JN)	= <b>Ernſt</b>	⊗ aD
= <b>Denide</b> (Hans-Joachim)	DL aD	= <b>Pfeiffer</b>	✕ 15. 8. 17 b. Lens
= <b>Lißmann</b> (RJR 6)	v. 3. 5. 17 b. Monchy ✕ 11. 5. 17 in Douai	= <b>Soyer</b>	⊗ aD
= <b>Teubner</b>	(JN 32) v. 11. 8. 15 b. Maßluch ✕ 22. 8. 15 in Lublin	= <b>Moenting</b>	✕ 28. 9. 18 weſtl. Somme-Py
= <b>Schallehn</b> (Wilhelm)	DL aD	= <b>Gehhar</b>	⊗ aD
= <b>Schmidt</b> (Artur)	DL im RH (12. JN)	= <b>Wächter</b>	⊗ aD
= <b>Hein</b>	✕ 18. 6. 15 an d. Lorette- Höhe b. Angres	= <b>Engels</b>	✕ 11. 4. 18 b. Wytschaete
= <b>Rubel</b>	† (verunglückt) 28. 6. 16 in Bis en Artois	= <b>Röpde</b>	⊗ aD
= <b>Hartmann</b>	⊗ aD	= <b>Nebel</b>	⊗ aD
= <b>Pfaſſerott</b>	⊗ aD	= <b>Röthe</b>	⊗ aD
= <b>v. Dergen</b>	DL aD † 30. 11. 22	= <b>Müller</b> (Rudolf)	⊗ aD
		= <b>Delze</b>	⊗ aD
		= <b>Otto</b>	⊗ aD
		= <b>Schmidt</b> (Otto)	⊗ aD
		= <b>Bodenſtein</b>	⊗ aD
		= <b>Bochow</b> aD ✕ 16. 2. 21 inf. Verm.	
		= <b>Neumaerder</b>	⊗ aD
		= <b>v. Holten</b>	⊗ aD
		= <b>Zeiß</b>	⊗ aD
		= <b>Grube</b>	⊗ aD

à la ſuite:

⊗ J. Jchr. v. und zu Egloſſſtein

[Rom.Gen. VIII. RR] ⊗ J. aD

R.N.: DStM (Dr Reubed)		N Dr Böhmer	StM aD
4. 7. 14 Absch., GDM aD		= Herchner	DM aD
= Dr Hölter vom 1. WKzF	DStM aD	D3 Spiegel	St3 aD
GDM aD † 19. 9. 21		= Bordinn	D3 aD
StM Dr Gardjewski	DStM aD	3 Hümmörber	ausgesch.
= Dr v. Heuß	DStM aD	= Ramsauer	Min. Amtmann im
N Dr Bischoff	StM aD		RwM

## Infanterie-Regiment Prinz Louis Ferdinand von Preußen (2. Magdeburgisches) Nr. 27.

Halberstadt.

IV. RK, 7. Div., 14 JBr (m. JN 165).

Chef: Leopold Salvator Erzherzog von Osterreich K. u. K. S.			
Kom.: Oberst Krüger			6. 8. 14 b. Lüttich
Oberstlt Engelhart	[R. d. RZN 27]	Oberst † 6. 5. 15 b. Souain	
M Burmeister	[R. d. RZN 86]	Oberstlt † 11. 4. 17 b. St. Hubertus Fe. (Arras)	
= Duerr	v. 6. 8. 14 b. Lüttich,	Oberstlt aD † 10. 9. 18 in Bad Deynhausen	
= Schmelzer		† 9. 9. 14 b. Boullarre	
= Stielow		(BrGrB 14) † 31. 10. 14 b. Schoorbalke	
= Bayer	[R. d. RZN 259]	† 25. 10. 17 in Lothringen	
= Steuer	v. 2. 10. 14 b. Hénin	† 3. 10. 14 in Croisilles	
§ Strehle	Oberstlt aD	§ Damrath † 6. 8. 14 b. Aheueuz	
= Huber	Oberstlt aD	= v. Sommersfeld § im RH (12. JN)	
= Petiscus	Oberstlt aD	= Preuß § aD	
= v. Blaudensee	Oberstlt aD	= Eiben § aD	
= Dabis (RZN 205) † 10. 11. 14 b.	Bigshoote	= Red § aD	
= v. Barjewisch	Oberstlt aD	= Bölders § im RH (12. JN)	
= Raumann (Milit. Mission Türkei)		= v. Madai v. 2. 10. 14 b. Hénin	
† 3. 8. 16 in Jerusalem		† 3. 10. 14 in Croisilles	
= Hilbebrand † 6. 8. 14 b. Lüttich		= Fischer (Mag) DL † 25. 7. 16 b.	
= Schähle M aD		Martinpuich	
= Burghardt (RZN 27) † 16. 8. 17		= Kuffarth § aD	
b. Ypern		= Rappold v. 7. 9. 14 b. Boullarre	
= Lademann, v. 27. 10. 15 b. Prosnés		† in frz. Gef.	
† 28. 10. 15 in Pont Faverger		= Matthes (Friedrich) v. 6. 8. 14 in	
= Klutmann [Adj. d. St XXIV. RK]		Retinné † 1. 9. 14 in Lüttich	
M im RH (RwM)		= John † 30. 9. 14 b. Rouvrou	
= Queinzins M aD		= Frentag (Walter) § im RH (12. JN)	
= Fischer M aD		= v. Groß † 6. 8. 14 b. Retinné	
= Krüger [Adj. 13. RZBr]		= v. Tippelskirch § aD	
† 14. 9. 14 in Rouvrou		= Ewald † 25. 8. 14 b. Landrecies	
= Lilienthal M aD		= Gung (RZN 217) † 6. 12. 14 b.	
= Schind M aD		Limanowo	
D3 Wenzel M aD, zul. im RH		= Rizer DL aD	
= Lyons M aD		= Rübesamen † 6. 8. 14 b. Retinné	
= v. Kessel § aD		= Balthasar DL aD	
= Tacusert M aD		= v. Przychowski (Alexander) DL aD	
= Weyergang [St d. Chefs d. GSt		= Sturt (Gerhard) DL im RH (15. JN)	
d. FfH] M aD		= Röhlede DL aD	
= Hilbebrand [GStft 47. LD (R. S.)]		= Gotsche DL im RH (2. Rv)	
M aD		= Scharf † 30. 9. 14 b. Rouvrou	
§ v. dem Borne † 6. 8. 14 b. Retinné		= Duerr DL aD	
= Bennede § aD		= Jahn DL aD	
= Kusfeld § aD		= Matthes (Eberhard) † 31. 10. 14	
= Albert M aD		b. Faubourg St. Saubeur	
= Schmidt M aD		= Mühlendruck † (verm.) 7. 9. 14	
		b. Boullarre	

v. Stehler L aD, zul. im Fuß-AR 3 = Welk DL aD = Brinkmann (RZR 263) v. 13. 2. 15 b. Rahgrad X 18. 2. 15 in Katowen = Budde DL X 4. 11. 18 b. Le Dueznoy = Silber DL aD = Dziobek DL aD = Albert (Ernst) L aD = Kramer (RZägB 17) X 15. 7. 18 jüdl. Treloup = Engelhart (FWeobSch Schwerin) † 5. 5. 18 DL aD = Schilling DL aD = Stammerjohann L im RH = Freitag (Wolfgang) (12. ZR) = Fischer (Günter) L im RH (2. ZR) = Hanewinkel (RZR 77) † 30. 5. 18 in Brébieres = Nabe X 25. 9. 15 b. Angres DL aD = Bahl X 26. 6. 16 b. Liévin DL aD = Uhle-Wettler DL aD = Nepp DL aD = Schmidt L aD = Roenig DL aD = v. Prjzchowsti (Hans-Georg) X 16. 9. 15 b. Angres L aD = v. Ramdohr L aD = v. Reden (ZR 393) X 14. 11. 17 jüdl. Schloß Bolderhoef = Horn X 25. 3. 17 nördl. Margival = Lange (FIA A 273) X (abg.) 21. 8. 17 b. Noirval = Schollmeyer X 19. 10. 15 b. St. Pierre DL aD = Vorkahl L aD = Schrader (Erich) L aD	Haase L aD = Hachtmann X 22. 7. 16 b. Pozières = Günther † 31. 10. 18 in Charleroi = Gerlach (FWeobSch Königsberg) † (abg.) 16. 7. 17 L aD = Matthes (Johannes) L aD v. 16. 5. 17 b. Allemant X 18. 5. 17 in Barenton-Bugny = Brunner X 23. 7. 16 b. Pozières = Dempewolf L aD = Kleinherne X 23. 3. 18 nördl. Nouveau = Maack X 23. 3. 18 b. Vouel = Schrader (Johannes) X 24. 3. 18 b. Nouveau = Rupperecht X 24. 3. 18 nördl. Chauny L aD = vom Hof L aD = Hammer Schmidt X 15. 4. 17 b. Laffaug DL aD = Hennig X 9. 4. 18 b. Festubert = v. dem Borne L im RH (12. ZR) = Müdel L aD = Rixe L aD = Lange X 22. 3. 18 nördl. Nouveau = Freitag (Viktor) L im RH (12. ZR) = Zsch L aD = Seyb L aD = Niechelmann v. 23. 3. 18 b. Nouveau X 25. 3. 18 in Chevreffis-Monceau = Rhotert (RZR 228) X 5. 3. 18 b. Barneton L aD = Damföhler X 3. 7. 18 b. Moulin sous Touvent L aD = Meyer v. 12. 9. 18 b. Beaucamp X 16. 9. 18 in Rieug L aD = Sturt (Hentz) L aD
---	---

R. A.: Destl Dr Festenberg GDA aD	U Küster	DA aD
Stl Dr Bingle Destl aD	D3 Stodhaus	D3 aD
Dr Lenz Destl im RH (3. St)	= Lüpke	ausgesch.
Dr Widgenbach (1. ErzB d. ZR 66) † 19. 12. 15	= Siebert	ausgesch.
Dr Lange	= Liejegang	ausgesch.
Rother	= Jäger	ausgesch.

## Infanterie-Regiment von Goeben (2. Rheinisches) Nr. 28.

St II. III. B Ehrenbreitstein, I. u. II. B Coblenz.  
VIII. AR, 16. Div., 30. ZBr (m. ZR 68).

Kom.: Oberst v. Oppen X 26. 8. 14 b. Donchery  
Oberstlt Frhr. v. Walsbarn [R. 56. ZD] DL aD

- M v. Felgenhauer** [R. d. RZR 65] GM aD  
 = **Zunehmer** [R. d. RZR 46] Oberst aD  
 = **Vogt** X. 5. 10. 14 an d. Marne (Vitry le François)  
 = **v. Keiser** [R. d. RZR 91] Oberst aD  
 = **v. Welzien** [R. d. RZR 16] Oberst aD  
 = **Wigthum v. Edstaedt** [R. d. RZR 2] X. 11. 6. 18 b. Méry
- H v. Wedel** [R. d. OstR 3] O **Brauer** X. 25. 9. 14 b. Perthes  
 = **Neufkirch** Oberstlt aD † 17. 8. 25 = **Roch** X. 26. 9. 14 b. Perthes  
 X. 8. 9. 14 b. Courde- = **Schmidt** (Friedrich) [Et d. Chefs  
 manges d. Gest d. FJ] H im RZ (16. RZ)  
 = **Buschmann** Oberstlt aD = **Bastian** H aD  
 = **Castenholz** Oberstlt aD = **Polenski** (Et 1. RD) v. 18. 10. 18  
 = **Nieden** † 29. 7. 15 in Jumencourt b. Le Hérie la Biéville, DL  
 = **v. Chmielewski** M aD X. 26. 11. 18  
 = **Dobberke** Oberstlt im RZ (1. RZ) = **Pecher** H aD  
 † 2. 5. 25 = **Zetschin** H aD  
 = **v. Mejer** H aD † 22. 8. 17 = **Fchr. Vogt v. Sunoltstein gen.**  
 = **Vogler** M aD = **Stein-Kalkenfels** H aD  
 = **v. Schlegell** M aD = **Derigs** DL aD  
 = **Cronenberg** X. 8. 9. 14 b. Cour- = **Bothmann** DL aD  
 demanges = **Leuchert** DL aD  
 = **Kienscherff** (RZR 69) v. 20. 12. 14 = **v. Montigny**, v. 21. 2. 15 b. Perthes  
 b. Maisons de Champagne X. 4. 4. 15 in Bouziers  
 X. 21. 12. 14 in Rouvroy = **Neuhauß** X. 26. 8. 14 b. Donchery  
 = **Gr. Wolff-Metternich** M aD = **Dieß** [Stabsmache d. Gr. Du] H aD  
 = **(Krause)** f. RZR 56 = **v. Falken-Plachedi** X. 18. 6. 15 b.  
 = **Weber** (RZR 69) v. 27. 8. 14 b. Neuville  
 Sedan X. 31. 8. 14 im Feldlag. 7  
 b. VIII. RR
- = **Saenger** M aD  
 = **v. Glasenapp** vom RZR 135, H aD  
 DL **Voigt** M b. d. H. F. riko  
 = **Fchr. v. Brandenstein** H aD  
 = **Grazmann** (RZR 703) H X. 14. 7. 18  
 b. Wadi er Riche (Jordan)  
 = **Püttmann** (RZR 237) X. 3. 11. 14  
 b. Wallemolen  
 = **Schneider** M aD  
 = **Kuhr** M aD  
 = **Bohnenkamp** M aD  
 = **Diesterweg** M aD  
 = **Niederhoff** [Et d. Chefs d. Gest d.  
 FJ] M aD, zul. im RZ  
 = **Büchs** H im RZ (16. RZ)  
 = **Braun** M aD  
 O **Wolff** v. 26. 8. 14 b. Donchery  
 X. 1. 9. 14 in Foucon  
 = **Boß** [Et d. Gen. Gouv. Warschau]  
 M aD, zul. im RZ  
 = **Klug** H aD  
 = **Voigt** X. 23. 12. 14 b. Tahure  
 = **Koiser** H aD  
 = **v. Göldel** H aD  
 = **(Freitag)** f. RZR 33  
 = **Kühner** H aD  
 = **Martinengo** [Et d. Chefs d. Gest  
 d. FJ] H aD  
 = **Mey** DL X. 2. 9. 18 b. Willers-  
 les Cagnicourt
- = **Bauer** L aD  
 = **Rathsmann** DL aD  
 = **Niederhoff** DL aD  
 = **Buß** L aD  
 = **Bayer** L aD  
 = **Stommel** (Rumo) X. 20. 10. 16 b.  
 Sailly  
 = **Lambrecht** X. 13. 10. 16 b. Sailly  
 = **Schmidt** X. 6. 12. 17 b. Paschendaele  
 = **Droste** X. 2. 9. 18 b. Willers-les  
 Cagnicourt
- = **Leichter** X. 12. 10. 17 b. Poelcappelle  
 = **de Salengre Drabbe** DL im RZ  
 (16. RZ)  
 = **Münstermann** DL aD  
 = **Leiß** DL aD  
 = **v. Rohrscheidt** (RZR 25) X. 3. 5. 17  
 b. Fresnoy  
 = **Schwerdtfeger** verm. 21. 8. 16 b.  
 Thiepval X. 25. 8. 16 in engl.  
 Gef. in Fuchevillers  
 = **Amling** (Johann-Maria) DL aD  
 = **Hospelt** L aD  
 = **Müller** L aD  
 = **Boeddinghaus** L aD  
 = **Graham** (Frig) L aD  
 = **Mayer** L aD  
 = **Berns** (RZR 25) X. 13. 6. 15 b. Neu-  
 ville  
 = **Reveling** (Carl) (FJ. Horst Grandenz)  
 † (abg.) 25. 8. 19

ℓ Keller	✕ 9. 10. 17 b. Poelcappelle	ℓ Zeiss	ℓ aD
" Schennen	ℓ aD	" Baufe	ℓ aD
" Berweenen	ℓ aD	" Willmann	ℓ aD
" Roeneke	ℓ aD	" Hardt	ℓ aD
" Pastor	ℓ aD	" Gontermann (Leonhard)	ℓ aD
" Steinmeister	✕ 14. 8. 18 b. Merville	" Haubach	ℓ aD
" Gerig	✕ (verm.) 12. 10. 17 b. Poelcappelle	" Gontermann (Ludwig)	ℓ aD
" Areß	ℓ aD	" Klödner	ℓ aD
" Supper	ℓ aD	" v. Keiser	ℓ aD † 28. 1. 22
" Breeß	ℓ aD	" Böhmer	ℓ aD
" Gregorius	ℓ im RH (15. JH)	" Lebus	ℓ aD
" Zipp	ℓ aD	" Kunze	ℓ aD
" van Spanteren (Ludwig)	ℓ aD	" Wegrich	ℓ aD
" van Spanteren (Hermann)	ℓ aD	" Engels	ℓ aD
" Dieß [Stabswache d. GrHDu]	ℓ aD	" Beveling (Ludwig)	✕ 2. 9. 18 in engl. Gef. b. Willers les Cagnicourt
" Bastian	ℓ aD	" Drotboom	ℓ aD
" Treis	ℓ aD	" Linke	ℓ aD
" Voag	ℓ aD	" Esser (August)	ℓ aD
" Trautwein	✕ 23. 8. 16 b. Thiepval	" Zierberg	ℓ aD
" Braubach	ℓ aD	" Janßen	ℓ aD
" Esser (Anton)	ℓ aD	" Tappermann	ℓ aD
" Senz	✕ 27. 6. 17 nördl. Waasten	" Daehn	ℓ aD
" Krauthausen	✕ (verm.) 15. 8. 17 nördl. Waasten	" Schweiger	ℓ aD
" Heil	✕ 24. 4. 18 b. Calonne	" Werth	ℓ aD
" Fbold	ℓ aD	" Fjuhl	ℓ aD
" Stommel (Roland)	✕ 10. 10. 17 b. Poelcappelle	" Sessinghaus	ℓ aD

R.N.: OGM Dr Holzhausen	GM aD	3 Jburg	StJ im RH
StM Dr Langheld	GM aD	" (Löher)	f. JH 70
" Dr Peters	GM aD	" Borchert	ausgesch.
DM Dr Lauß	StM aD	" Reijewitz	ausgesch.
" Dr Kemmerling	StM aD	" Heinz	ausgesch.
M Günther	DM aD		

## Infanterie-Regiment von Horn

(3. Rheinisches) Nr. 29.

Trier.

VIII. RN, 16. Div., 31. JBr (m. JH 69).

Rom.: Oberst v. Wurmb	[Jhr. d. Div. Nos 301] GM aD
Oberstlt v. Strenge	[R. d. JH 68] Oberst † 13. 12. 14 in Kethel
M Anandt	[R. d. RZH 28] Oberst aD
" v. Blodi	† 20. 9. 14
" Delze	[R. d. RZH 214] Oberst aD
" v. Daerensprung	✕ 3. 9. 14 b. Somme-Py
" v. Kupsch	Oberstlt aD † 14. 5. 23
" Gazert	vom JH 32 (RZH 237) v. 24. 10. 14 b. Wallemolen ✕ 28. 10. 14 in West-Roosebeke Oberstlt aD
" Weigel	
H Paris	Oberstlt aD
" Pflugstadt [R. d. JH 116]	Oberstlt im RH (RwM)
H von Ameln (RZägB 15)	v. 11. 11. 14
" b. Dirmuiden	✕ 14. 11. 14 in Esen

- § **Brigge** M aD  
 = **Häfler** M aD  
 = **Wild** M aD, zul. im GGR 1  
 = **v. Fischer-Treuenfeld** M aD  
 = **Fehr. Hiller v. Gaertringen**  
   X 26. 8. 14 b. Douchery  
 = **v. der Osten** M aD  
 = **Wiersz** M aD  
 = **Lessing** M aD  
 = **Unger** M aD  
 = **Stachle** M im RH (St 6. Div.)  
 = **Dillenburger** [GSt d. Et. Nos 28]  
   M aD  
 = **(Schröder)** f. JN 112  
 = **Koopmann** M aD  
 = **v. Livonius** vom GGR X 15. 10. 16  
   b. Sailly
- DL **Walter** M im RH (Pdr Münster)  
 = **Verendes** M im RH (RW)  
 = **v. Menz** M aD † 4. 12. 22  
 = **v. Stocphasius** M aD  
 = **Werkel** [Abj. d. DR 5. N.] M aD  
 = **Repler** M aD  
 = **Sieler** M aD  
 § **Wellstein** § aD  
 = **Hülle** M aD  
 = **Kaufmann** [Abj. d. Gf XXVI. RH]  
   § aD  
 = **Kraß** § aD  
 = **Volbrügge** § aD † 14. 12. 23  
 = **Kühlenz** [GSt d. Gf XVI. RH]  
   § aD  
 = **v. Flugl-Hartung** § aD † 26. 3. 20  
 = **Mertens** § aD  
 = **v. Bönninghausen** (Rudolf) von d.  
   Ref. d. JN 16, 19. 6. 14 im Regt  
   angestellt (Abst JN 8) X 16. 8. 15  
   nördl. Nikoln
- = **Planer** DL X 27. 7. 17 b. Warneton  
 = **Brans** § aD  
 = **Seiß** (Walter) § aD  
 = **Ludewig** (RN 238) DL X 8. 5. 18  
   nordöstl. Dorf Kemmel  
   § aD  
 = **Brahl** § aD  
 = **Greiner** v. 3. 9. 14 b. Somme-Py  
   X 9. 9. 14 in Bouziers  
   § aD  
 = **Obenaus** § aD  
 = **Engelhardt** § im RH (21. JN)  
 = **Kohbe** von d. Ref. d. N. [D. DR  
   11. N. zuget.] § im RH (18. JN)  
 = **Johannes** X 3. 9. 14 b. Somme-Py  
 = **Schulke** (Edgar) § aD  
 = **Weidman** DL aD  
 = **Schröder** (Hans) DL aD  
 = **Möller** DL aD  
 = **Krause** X 4. 12. 14 b. Langemard  
 = **Dischler** DL aD  
 = **Heising** § aD  
 = **Schulke** (Erwin) DL aD  
 = **Baare** § aD
- § **Verfuhr** DL aD  
 = **Stapelberg** DL im RH (15. JN)  
 = **Schampel** X 22. 9. 14 b. Tature  
 = **Ogé** (Werner) DL aD  
 = **Schroeder** (Hubert) § aD  
 = **v. Eberstein** DL aD  
 = **Becker** X 13. 6. 15 b. Souchez  
 = **Milverstedt** DL aD  
 = **Wellmann** (Selmut) X 11. 4. 18  
   b. Armentières  
 = **Hees** DL aD  
 = **Künster** X 12. 3. 15 b.  
   Souain-Perthes  
 = **Bassenge** § im RH (1. RN)  
 = **Ogé** (Herbert) (JN 65) X 27. 5. 15  
   b. La Bassée-Arras  
 = **Buschmann** X 31. 7. 17 b. Warneton  
 = **Grasmus** X 10. 10. 16 b. Sailly  
 = **Arend** (Joseph) X 27. 2. 16 an d.  
   Nisne  
 = **Salzmann** v. 12. 10. 17 b. Wallemoleu  
   X 16. 10. 17 in Rumbefe  
   § aD  
 = **Blüher** § aD  
 = **Weber** (Joseph) (RN 28)  
   X 16. 8. 18 b. Vermandovillers  
 = **Roß** § aD  
 = **Denster** X 19. 8. 16 b. Thiepval  
 = **Rein** (JN 152) X 8. 8. 18 b.  
   Billers-Bretonneur  
   § aD  
 = **Nestler** § aD  
 = **Eberhard** X 31. 7. 17 b. Warneton  
 = **Beglow** § aD  
 = **Kump** § aD  
 = **de Weldige-Cremer** DL aD  
 = **Gschweiler** § aD  
 = **Tenholt** § aD  
 = **Göbel** fr. 2. 2. 17 am Stachob  
   X 7. 2. 17 in Odgentiva  
   § aD  
 = **Bennede** § aD  
 = **Eglenburg** § aD  
 = **Gottschid** DL aD, zul. im RH  
 = **Reck** § aD  
 = **Seiß** (Wilhelm) X 12. 10. 17 b.  
   Wallemoleu  
   § aD  
 = **Frede** § aD  
 = **v. Kupsch** X 31. 7. 17 b. Warneton  
 = **Morgen** X 6. 8. 17 b. Warneton  
 = **Haber mann** § aD  
 = **Hanhart** § aD  
 = **Weinrich** § aD  
 = **Wahn** v. 25. 4. 18 b. Calonne  
   X 26. 4. 18 in Vestrem  
   X 25. 4. 18 b. Calonne  
 = **Weisner** § aD  
 = **Hartwig** § aD  
 = **Kruppen** § aD  
 = **Weber** (Franz) X 29. 5. 18 b.  
   Merville  
 = **Lamberty** † 16. 4. 19  
 = **Boß** X 25. 5. 18 b. Merville  
 = **Stute** § aD

Q Brand	L aD	L Darius	L aD
= Heinrich	L aD	= Schulze (Heinrich)	L aD
= Eder	L aD	= Lenjer	L aD
= Bohn	X 28. 8. 18 b. Noyelle	= Schelomsky	L aD
= Frey	L aD	= Salomon	L aD
= v. Bönninghausen (Klemens)	L aD	= Seig (Friedrich)	L aD

R.N.: DStM Dr Sembel	GM aD	D3, Rechn.Rat Wazgen	D3 aD,
StM Dr Bremig	DStM aD	= Salz	Rechn.Rat
= Dr Schwab	DStM aD	= Kratel	St3 aD
DM Petow	StM aD	= Pfaff	ausgesch.
= Scholl StM im RH (b. Div.Arzt	6. Div.)	= Grohe	ausgesch.

Zugeteilt dem III. Bataillon: MM 2.

## Infanterie-Regiment Graf Werder

(4. Rheinisches) Nr. 30.

Saarlouis.

XVI. KR, 34. Div., 86. JBr (m. JR 173).

Kom.: Oberst Teetzmann	[R. 34. JD] GL aD
Oberstlt Kreuter	[R. 236. JBr] GM aD
M Grä v. 1. 9. 14 b. Maas-Übergang	X 13. 10. 14 in Saarlouis
= André	[R. d. JR 30] Oberst aD
= Diekmann	Oberst aD
= Wolff	[Rdt d. Insel Sylt] Oberst aD
= Müller (Robert)	Oberstlt aD
= Müller (Otto)	vom JR 25 [R. d. KR 7] Oberstlt aD
H Nerlich	Oberstlt aD
= Arendt X 6. 9. 14 b. Rubécourt	DL Schaeffer M aD
= Thoma [R. d. JR 174] Oberstlt aD	= Blumenthal X 1. 9. 14 b. Dainevour
= v. Puttkamer M aD	= Dransfeld S im RH (6. KR)
= Triebel X 10. 9. 14 b. Seraucourt	L Haefede DL X 10. 9. 14 b. Seraucourt
= Zimmermann [Chef d. GSt d. Gt XXIV. KR] Oberst b. d. S Friso	= Rowal [GSt d. Gt XI. KR] S aD
= Clausniger Oberstlt aD	= Bleher (Hans) von d. Ref. d. JR 172 (BrGrJ 86) DL X 16. 2. 15 im Bois le Prêtre (Wilcey) S aD
= Jany M aD	= Siegfried S aD
= Erdmann M aD	= Wehmer S aD
= Schmidt M aD	= Winded [GStf 29. JD] S aD
= v. Rheinbaben M aD	= Bauer S aD
= Franke M aD	= Anauth (Ernst) X 10. 9. 14 b. Seraucourt
= Meyer X 22. 8. 14 b. Mercy le Haut	= Schmidt S im RH (17. JR)
= Kerfied (FM 5) X 26. 8. 14 b. Nancy	= Köppe (Fritz) S X 5. 10. 18 b. Ramicourt
= Koller X 10. 2. 15 im Argonnenwald	= Matthias S aD
= Anker M aD	= Anauth (Fritz) S aD
DL Josupeit [GSt d. DK d. SGr Kiew] M aD	= Jande S aD
= Gentsch M aD	= Offenberg von d. Ref. d. R. [GStf 236. JD] R aD, zul. im RH
= Ebert [GStf d. Gt XIV. KR] M aD	

Q Faber	✕ 22. 8. 14 b. Malavillers-Merch le Haut	Q Ruppel	Q aD
= Beyer	b. 10. 9. 14 b. Beauzée	= Duß	✕ 12. 6. 18 b. Ambleux
= Pahl	✕ 11. 9. 14 in Rubécourt	= Fleischmann	✕ 21. 3. 18 im Urbillers Wald (Regny)
= Schwandt	✕ 1. 9. 14 am Bahnhof Vilosnes-Sivry	= Nicodem	DL aD
= Majerus	✕ (verm.) 10. 9. 14 b. Seraucourt	= Meyer (Erich)	DL aD
= Köppe (Kolf)	✕ 1. 3. 15 im Argonnenwald	= Bergerhoff, v. 21. 3. 18 b. Lambey Fe. (La Fère)	✕ 17. 12. 18 in Baufen
= Müller (Helmer)	DL im RH (15. JH)	= Heinroth	Q aD
= Krueger (RHM 500)	✕ 24. 1. 17 b. Alt-Muß	= Gebtte	(JH 398) v. 19. 3. 18 b. St. Quentin
= Hoffmeister	DL im RH (10. JH)	= Fenner	(JH A 255) ✕ (abg.) 23. 3. 18 b. Laon
= Schüttel	DL aD	= Feinemann (RH 2 b. JTr)	✕ (abg.) 18. 3. 17 hinter d. franz. Front (Virginy)
= Quident	Q aD	= Gaulh	Q aD
= Ringe	DL aD	= Gerhardt, v. 1. 4. 16 im Argonnenwald	✕ 6. 4. 16 das. (Borrieswalbe)
= Hofhammer	✕ 6. 9. 14 b. Rubécourt	= Gröning	Q aD † 21. 10. 24
= Bonnenberg	✕ (verm.) 10. 9. 14 b. Seraucourt	= Kexjer	DL aD
= Seyer	✕ 24. 10. 16 b. Thiaumont-Fleury	= Schaefer	Q im RH (12. JH)
= Saurbier	✕ 17. 8. 15 im Argonnenwald (St. Hubert)	= Wieson	Q aD
= Weinert	✕ 31. 3. 16 im Argonnenwald (Jägertal)	= Holz	(JH 173) ✕ 2. 7. 17 b. Pomorzanu
= Bästlein	✕ 5. 9. 16 b. Verdun	= Wolff	DL aD
= Bernau	Q aD	= Lynder	Q aD
= Rottebohm	Q aD	= Busch	Q aD
= Dralle	✕ 14. 7. 15 im Argonnenwald (Chatel)	= Meißner	Q aD
= Erd	DL aD	= Timpe	Q aD
= Schüd	(JH 152) ✕ 3. 11. 18 an d. Maas	= Reinholdt	✕ 12. 6. 18 b. Ambleux
= Schwarz	(RJR 264) v. 30. 8. 15 b. Wieliczkowo	= Witte	Q aD
= Müller (Wilhelm)	DL aD	= Hertmann	✕ 21. 3. 18 im Urbillers Wald (Stancourt)
= Potthof	(LJH 61) † 28. 10. 15 in Lida	= Lageman	✕ 25. 10. 17 b. Flirey
= Bleher (Gustav)	Q aD	= Wildfang	Q aD
= Demnig	DL aD	= Breithaupt	✕ 1. 12. 17 b. Connelieu
= Thierbach	Q aD	= Pirwig	Q aD
= Ulmer	DL aD	= Goldinger	Q aD
= Springer	(BG 4 b. JTr) v. (abg.) 5. 1. 18 b. Albano	= Breuer	Q aD
	✕ 6. 1. 18 in Bordenone	= Sabirowski	Q aD
		= Ballat	Q aD
		= Lamm	Q aD
		= Spennemann	Q aD
		= Fürstenwerth	Q aD

R.N.: DStA Prof. Dr Gracner  
 GDN aD  
 StA Dr Wolf  
 DStA aD  
 = Dr Dehmel  
 ✕ 6. 8. 15 im Argonnenwald (St. Hubert)  
 A Dr Zumpft  
 StA aD

A Scherer  
 StA aD  
 B Wüst  
 ausgefch.  
 = Hoff  
 aD  
 = Nidel  
 D3 im RH  
 = Vollmann  
 ausgefch.



## Infanterie-Regiment Graf Bose

(1. Thüringisches) Nr. 31.

Altona.

IX. Nr., 18. Div., 36. Br (m. Nr 85).

Chef: GdJ v. Seebed		† 27. 11. 14
Nom.: Oberst v. Bergmann	[Fhr. d. Gt 66] GdJ aD, zul. im Rk	(R. d. Nr 31) Gm aD
Oberstlt v. Schmid-Hayn		f. GFR
" (v. Schlechtendal)		Oberstlt aD
M v. Ahlefeldt	(R. Nr 266) X 25. 2. 15 b. Ostrow	
" v. Freyhold	vom GGR 3 X 15. 9. 14 b. Bassens	Oberst aD
" Fhr. v. Houwald	(R. Nr 86) v. 2. 10. 14 b. Amy X 9. 11. 14 in Berlin	
" Lüderken (Richard)	[R. d. Nr 159] Oberstlt aD	
" Silberbrand		
" Fhr. v. Bülow		
§ (v. Plato)	f. Nr 128	§ Schmidmann gen. v. Wuthenow
" v. Kretschmann	(R. Nr 201) M	(Hans-Dietrich) (R. G 4 d. F. Nr)
" v. Walde-Schuldt	X 5. 6. 15 westl. Angres	X 27. 7. 16 b. Essigny
" Balan	Oberstlt aD	" v. Wid
" v. Germar Oberstlt aD, zul. im Rk		" v. Doemming
" v. Zepelin	M aD	" Fhr. v. Binzer
" v. Milczewski (Gerhard)	M aD	" v. Oven
" Koscielski v. Ponojschau	M aD	" v. Rauchfuß (Julius) X 20. 9. 14 b.
" v. Seebach	M aD	" Wendie
" Plange	M aD	" Müller-Glemm
" v. Milczewski (Wend)	M aD	" Regel
" v. Rönne [D. Dk 1. A. zuget.] M aD		" Kurpien X 18. 8. 14 b. Tirllemont
" v. Begerer	M aD	" Schmidmann gen. v. Wuthenow
" v. Loemenich	M aD	(Werner) v. 28. 11. 14 b. Nutréches
" v. Ludwig	M aD	X 29. 1. 15 in Altona
" v. Rathen	X 8. 6. 15 b.	" Fhr. v. Wangenheim
	Moulins sous Louvent	" v. Bülow (Franz-August) X 22. 3. 18
" v. Löfede	M aD	b. Templeux le Guérard
§ v. Sendlig-Kurzbach	M aD	" Pernet
" v. Westernhagen	M aD	" v. Borries
" v. Busse	M aD	" v. Ahlefeldt X 22. 7. 16 östl. Velloy
" v. Vinstow X 20. 9. 14 b. Bassens		" Wessig
" Wehmeyer vom Nr 86 X 6. 9. 14 b.		" Tödtmann
	(Estermay)	" v. Landwüst X 6. 9. 16 b. Berny
§ v. Ditsurth	§ aD	en Santerre
" v. Rauchfuß (Kurt)	§ aD	" v. Langsdorff
" v. Förster [Gst d. Chefs d.		" v. Wurmb
Nachrichtenwesens] § im Rk		X 17. 10. 15 b.
	(1. Nr)	Ste. Marie à Hy
" Zech	§ aD	" v. Puttkamer
" Buchholz [Gstf 2. G. D.] § im Rk		Berny en Santerre
	(Kdtr Berlin)	" Sprenger
" v. Fippelskirch	§ aD	X 24. 2. 16 südl.
" Zierold	§ aD	Ste. Marie à Hy
" Manitiuz [Gstf 185. D.] § aD		" v. Busse
" v. Landwüst	§ aD	" Jonas (Kurt-Eberhard)
" Mikulski	§ aD	" Fhr. v. Ledebur
" v. Mindwig X 20. 9. 14 b. Bassens		" Kosenhagen
" Plato	§ aD	" Kunze
" Plathe	§ aD	" Wagner X 24. 8. 18 b. Traisne
" Peters	§ aD	" v. Rudteschel
" Ufert	§ aD	" Hülsmann
		† (abg.) 13. 10. 16
		§ im Rk (5. Nr)

Q Lorenzen	✕ 6. 9. 16 b.	Q Lohse	Q aD
	Berny en Santerre	= Schaefer	Q aD
= Müller	DL aD	= Richter	Q aD
= Raegener	Q im RH (5. JR)	= Schwarzhaupt	✕ 24. 8. 18 b.
= Engel	Q aD		Braüne
= v. Hedemann	v. 9. 4. 17 b. Arras	= Sprenger	Q aD
	✕ 15. 4. 17 in Douai	= Hoffmann	✕ 4. 11. 18 b. Fron
= Jonas (Ernst)	✕ 5. 8. 18 nördl.	= Haafemann	Q aD
	Braüne	= Jacobson	Q aD
= Mechow	✕ 21. 3. 18 im Steinbruch	= v. Zielaſkowski	Q aD
	Hargicourt-Templeur	= Freitag	Q aD
= Lübbers	Q aD	= Feuer	Q aD
= van Semmern	v. 7. 10. 17 im	= Lüderßen (Rudolf)	Q aD
	Houthulster Wald		
	✕ 17. 10. 17		
	in Lichterwelle		

R.A.: DStA Dr Richter	GDW aD	U Braſch	DA aD
StA Dr Kayfer	GDW im RH (6. St)	DZ Buſſe	Rechn.Rat, StZ aD, zul.
= Dr Meyer	DStA im RH (6. St)		im RH
DA Meyer	StA aD	Z Koch	aD
U Fährndrich	(RJR 75) ✕ 29. 2. 16	= Wilde	ausgeſch.
	öſt. Souchez	= Luther	Z im RH
= Brandt	StA aD		

## 2. Thüringisches Infanterie-Regiment Nr. 32.

Meiningen.

XI. KR, 22. Div., 44. JBr (m. JR 167).

Chef: GdZ Georg II. Herzog von Sachsen-Meiningen S.	Chef d. JR 95 † 25. 6. 14
Com.: Oberst v. Stolzmann	[R. 16. JD] GdZ aD, zul. im RH
Oberſt v. Fering	[R. d. JR 32] ✕ 7. 9. 14 b. Trocy
= Frhr. v. Wangenheim	[R. d. JR 32] ✕ 10. 7. 16 in Ornes
M Frhr. v. Lepel	[R. d. LJR 36] Oberst aD
= Frhr. v. Massenbach	(RJR 230) ✕ 15. 8. 15 b. Skodny Borowe
= (Gazert)	f. JR 29
= Billmann	vom III. Stamm=See=8 [R. d. JR 31] Oberst aD
= v. Preſſentin	(R. d. GrR 10) Oberst aD
= Edler v. Gracve	vom JR 49 (RJR 251) v. 24. 2. 15 b. Janiny-Gzarnyſk
	✕ 27. 2. 15 in Janiny
S v. Vogel, v. 11. 9. 14 b. Adamsheide,	S Boerſch v. 9. 9. 14 b. Tarpufſchen
M ✕ 16. 9. 14 in Rogahnlwalde	✕ 10. 9. 14 in Zullenfelde
= v. Aſchoff	Oberst aD
= v. Schütz [R. d. JR 398] Oberst aD	= Hanſen M im RH (St d. JFr 1)
= Braß, v. 20. 11. 14 ✕ 21. 11. 14 in	= Behlemann [Adj. d. DB Oſt] M aD
Rogi	= Hofmann (Rudolf) ✕ 21. 11. 14 b.
= Tſchepke (RJR 71) ✕ 20. 9. 14 b.	Rzepiszew
	= v. Trotha vom JR 128, M aD
= v. Wulffen [ODu d. Gen.Gouv.	DL Hoffmann (Robert) (VI. GBrGrB)
Warschau] Oberst aD, zul. im RH	S ✕ 8. 4. 15 b. Filirey
= Frhr. v. Dobened [R. d. JR 71]	= Peterſen M b. d. JFrifo
	= Schwentſer (RJR 71) ✕ 20. 9. 14
= Stieler v. Heydekampſ ✕ 10. 9. 14	b. Chevillécourt
	= Gr. zu Bentheim-Tecklenburg-Mheba
= Adams ✕ 9. 11. 14 b. Panin	M aD
= v. Blomberg M aD	= Stegmann M aD
= v. Wuſſow ✕ 11. 9. 14 b. Adamsheide	= Wirth M aD
	= Vogt M aD

DL Rüstermann [GSt d. Chfs d. FCB]	Q Lek	DL aD
= Gelpde [GSt 88. 3D] S im RH	= Giers	L aD
= v. Obstfelder [GSt 83. 3D] S im RH (RvM)	= Schubert	L aD
= Rentgraf (Flugz. Dep. Köln) † 19.2.15	= Sontag	DL aD
Q Vormann [GSt d. DR 18. N.] M aD	= Schlennert	DL aD
= v. Zabiensky S aD	= Johannes X. 23. 10. 16 südbösl.	Rancourt
= Müller-Lauchert S aD	= Volkmar	DL aD
= Kühn [GStft 103. 3D] S im RH (6. RvM)	= Neumann (FvM 239) X. 1. 10. 18 b.	Wieslsh
= Siemens S aD	= Deißboed	L aD
= Feldt (RvM 251) X. 17. 3. 15 b.	= Krug (FvM 3) † (abg.) 6. 4. 18	L aD
= v. Gilsa S aD	= Lehmdie	L aD
= Schulz, v. 12. 9. 14 X. 15. 9. 14 b.	= Roth	L aD
= Schilling (FvM 22) DL X. 4. 12. 16	= Hoffmann X. 24. 6. 16 b. Verdun	
in Fleszières S aD	= Deichmann X. 24. 10. 16 am Südrand d. St. Pierre-Baast-Waldes (Rancourt)	
= Anipfer S aD	= Rügenadel (Martin)	L aD
= Stübe v. 10. 9. 14 b. Tarpuschen X. 11. 9. 14 in Julienfelde	= Angelroth X. 5. 11. 16 südbösl.	Rancourt
= Gollmann S aD, zul. im RH	= Großkopf	L aD
= v. Paczensky u. Tenczin S aD	= Garbrecht	DL aD
= Freund S aD	= Semmann X. 11. 7. 16 b. Verdun	
= Fischer DL im RH (18. 3R)	= Gaevernid	L aD
= Frieße DL aD	= Stolzmann X. 11. 7. 16 b. Verdun	
= v. Rath DL aD	= v. der Groeben X. 23. 7. 18 b.	Esplsh Fe., jüdl. Rappez
= Weigel DL aD	= Schaaff	L aD
= Rath DL aD	= Behle	DL aD
= Rumme DL aD, zul. im RH	= Michels	L aD
= Benedig L aD	= Schubart	L aD
= v. Donop X. 9. 9. 14 b. Korflad	= Topf	L aD
= Roßler DL aD	= Frhr. v. Türde X. 23. 3. 18 in	Quessh
= Blomeyer DL aD	= Rügenadel (Walter) X. 2. 9. 18 b.	Couch le Château
= Jacobs v. 20. 11. 14 b. Rogi X. 22. 11. 14 in Smardzew	= Herrmann	L im RH (15. 3R)
= Pakavant X. 10. 3. 15 b. Stolniki	= Krause X. 21. 3. 18 b. Fort	Bendeuil (St. Quentin)
= Caspar DL im RH (16. 3R)	= v. Raphengst	L aD
= Seidel L aD	= Schoenfelder v. 18. 3. 18 b. Fort	Bendeuil (St. Quentin) X. 21. 3. 18
= Müller (3R 357) X. 24. 7. 17 b.	= Lindemann	L aD
in Lombartzhde (FvM A 231)	= Noesler	L aD
= Jahn X. (abg.) 20. 5. 17 b. Billers-Dutréaux	= Aldermann	L aD
= Rüttinger DL aD	= Rache	L aD
= Grunert L aD	= Berres	L aD
= Stübemann v. Ehrenstein X. 7. 10. 15 am Lipar-Berg, östl. Ram (Serbien)	= Sontag	L aD
	= Ritter	L aD

R.N.: DStM Dr Servé DM aD  
 StM Dr Saesler DM im RH (3. StM)  
 = Dr Wlmann StM aD  
 DM Dr Glascher DStM im RH (6. StM)  
 M Blum StM im RH (5. StM)  
 = Becking DM aD

D3 Thiele StB, ausgesch.  
 3 Becker D3 im RH † 22. 5. 24  
 = Grundmann ausgesch.  
 = Kremer ausgesch.  
 = Jacobs ausgesch.

## Füsilier-Regiment Graf Moon

(Ostprenkisches) Nr. 33.

Gumbinnen.

1. NR, 2. Div., 4. JBr (m. JR 45).

Kom.: Oberst v. Jumentti		✕ 20. 8. 14 b. Eberkehmen
Oberstlt v. Stenber		[R. d. RZR 3] GM aD
M Schallehn		[R. d. JR 83] Oberst aD
= Borchardt		[R. d. JR 374] Oberst aD
= Bachmann		✕ 30. 8. 14 b. Malgaofen
= Zeihe		✕ 12. 12. 14 b. Marczinawolla
= Zierold		[R. d. RZR 83] Oberst aD
= Hermsdorff		[R. d. RZR 90] Oberstlt aD
H v. Selle	M ✕ 12. 12. 14 b. Marczinawolla	L Zahn ✕ 7. 11. 14 b. Rastuben
= Wagner	Oberstlt aD	= Braun ✕ 16. 11. 14 inf. Verm.
= Wolfberg (RZR 1) v. b. Schaltinnen		= Czibulinski S aD
✕ 31. 8. 14 in Allenstein		= Stelter S aD † 1924
= Morgenstern ✕ 2. 10. 14 b. Suwalki		= Baumert v. 25. 9. 14 b. Sonice
= (Fehr. v. Reikwig u. Raderfin)		✕ 26. 9. 14 in Sejm
13. 7. 14 Absch. (JR 41) S aD		= Huth S aD
✕ 7. 10. 14 b. Rudka		= Schmachthahn ✕ 23. 3. 15 b. Jednorozec
= Otto [R. d. GZR 2] Oberstlt aD		= Schröder (Kurt) DL aD
= Rau ✕ 17. 8. 14 b. Budweisichen		= Rehling (Erwin) ✕ 7. 8. 15 b. Kostki
= Hartmann Oberstlt aD		= Wintersbach ✕ 17. 7. 15 b. Ruzic
= Eigenbrodt ✕ 7. 8. 15 b. Kostki		= Reimann (Erich) ✕ 11. 2. 15 b. Woszczellen
= (Tiller) f. JR 20		= Madetanz DL aD
= Krohne M aD		= Maschte ✕ 27. 8. 14 b. Meischlitz
= Hand ✕ 5. 8. 14 b. Ribarß		= Schmeidler L aD
= Beesfel ✕ 20. 8. 14 b. Mallwischen		= Zander ✕ 20. 8. 14 b. Mallwischen
= Stripper ✕ 20. 8. 14 b. Mallwischen		= Frießel DL im RH (3. JR)
= (Scheuermann) f. JR 58		= Rehling (Hans) DL aD
= Zimmermann vom JR 154, M aD		= Rühlner (RZR 5) ✕ 14. 10. 16 b. Mieczyszców
= v. Besser (RZR 1) ✕ 15. 11. 14 b. Rembow		= Tonn (GR 1) ✕ 3. 4. 15 b. Drawa
= Hellbusch [Est 1. JD] M aD, zul. im RH † 19. 1. 23		= Albat (Franz) ✕ 12. 12. 14 b. Marczinawolla
= Behlow vom JR 128 ✕ 11. 2. 15 b. Woszczellen		= Brand DL aD
DL Glodkowski [D. DR 11. N. zuget.]		= Borchmann L aD
= Müller S im RH (1. JR)		= v. Siegroth DL aD
= v. Borcke M aD		= Dittrich DL aD
L Koesling M aD		= Richter DL aD
= Bethge S im RH (1. JR)		= Regge DL aD
= Koch S aD		= Reimann (Hans) ✕ 22. 6. 15 südl. Parciaki
= Krause M aD		= Siegert DL aD
= Krenßern S aD		= Rosenfeld (RZR 111) ✕ 18. 2. 18 südböhl. Tchure
= Kummeh (Lehr=JR) S ✕ 15. 7. 18 am Cornilleberg b. Rauroh		= Didert L aD
= Behrenz S aD		= Schmidt DL aD
= Bieler [Est d. Chefs d. Est d. FH] S im RH (7. JR)		= Strzecka ✕ 15. 10. 15 b. Gatani
= Krüger (Bodo) vom JR 52 (FR 43)		= Anders v. 15. 10. 15 b. Gatani
✕ (abg.) 31. 3. 15 b. Miawa		✕ 20. 10. 15 in Ruzjischki
= Hilbenhagen S aD		= Mandel ✕ 13. 4. 16 am Rarocz=See (Prontki)
= Heutys S aD		= Krüger (Reinhold) L aD
= Seed ✕ 20. 8. 14 b. Mallwischen		

de la Chauz	ℓ aD	Randler	ℓ aD
= Nerger (ZM 273) ✕ (abg.)	2. 5. 18	= Baur	ℓ aD
	südl. Caiz	= Behrens (RZR 111) v.	13. 2. 18 b.
= Schulz	ℓ aD	= Tahure ✕	14. 2. 18 in Bouziers
= Schneider	Dℓ aD	= Anderjch ✕	14. 8. 18 b. St. Murin
= Moberjohu (ZR 357) ✕	25. 3. 18 b.	= Wolff	ℓ aD
	Maricourt	= Danielowsti	ℓ aD
= Bräuer	ℓ aD	= Schiedel	ℓ aD
= Bohle	Dℓ aD	= Reiche ✕	9. 6. 18 in Montdidier
= Wiedorn	ℓ aD	= Körner	ℓ aD
= Schnell (ZR 188) ✕	30. 12. 16 am	= Balz	ℓ aD
	Djtoz-Paß (Baile Slanic)	= Lewed	ℓ aD
= Albat (Werner)	ℓ aD	= Fund	ℓ aD
= Meinhof	Dℓ aD	= Schmidt	ℓ aD
= Mogkus	ℓ aD	= Praetorius	ℓ aD
= Mandel	ℓ im RH (5. ZR)	= Zander	ℓ aD
= Schröder (Frij)	ℓ aD	= Niemann	ℓ aD
= Fuchs	ℓ aD	= Otto	ℓ aD
= Hinterlach	ℓ aD	= Schroeder (Hermann)	ℓ aD
= Bornemann (RZR 235) ✕	4. 6. 18		
	südw. Coiffons		

R. A.: Destl Guss	GM aD	M Stopp	StM aD
StM Dr Küsel	Destl aD	3 Lilienthal (Erzb d. R.)	† 30. 12. 14
" Dr Berlin	(RZR 18)	= Franke	aD
	✕ (verm.) 31. 8. 16	= Hoesch	3 im RH
M Heß	StM aD	= Koifsch	aD

## Füsilier-Regiment Königin Viktoria von Schweden

(Pommersches) Nr. 34.

St. I. u. II. B Stettin, III. B Swinemünde.

II. UK, 3. Div., 6. Bzr (m. ZR 42).

Chef: Ihre Majestät die Königin von Schweden

Pom.: Oberst Gräzer

Oberstlt v. Tresckow

M v. Wahlert

= Straeche

= Behrig

= Volk

= Lange

= Kilbach

[Fhr. d. Feldbrenntendepots d. Besatzungsheeres in Rumänien]

Oberstlt aD † 15. 9. 24

§ Reinbothe (RZR 9) M ✕ 28. 8. 14

b. Tannenbergl

= Staats Oberstlt aD

= Hille [R. d. RZR 217] Oberstlt aD

= v. Zamorn v. 7. 11. 14 b. Wyt-

schaele ✕ 11. 1. 15 in Potsdam

= v. Brauchitsch Oberstlt im RH

(RwM)

= v. Hohrscheidt Oberstlt aD

= v. Lengerte Oberstlt aD

= v. Görne M aD

= Bloem [Fhr. d. Grenzschtz-B 2]

M ✕ 14. 5. 19 b. Gorfin

§ Hoeser Oberstlt im RH (10. ZR)

= Hirschberg M aD

= Schade M im RH (Kdtr Berlin)

= Dewitschkeit M aD

= (Lehmann) f. ZR 151

= Klug (ZR 42) v. 20. 9. 16 b.

Swinuichy ✕ 5. 10. 16 in Lofatze

= Wollermann M aD

= v. Massow (RZR 210) §

✕ 21. 10. 14 b. Zwartegat

Dℓ Koch M aD

= Prome M im RH (RwM)

= Hellmer M aD

DL Seelmann-Eggebert (NR 9)	Q Bernhagen	DL aD
X 28. 8. 14 b. Tannenbergr	= Dahms X 29. 8. 14 b. Prohart	= Dahms X 29. 8. 14 b. Prohart
= Menzel M aD	= Schulz	DL aD
= Bistupski M aD	= Voigtel X 28. 7. 15 b. Gut	Ponikiew-Dusajaja
= Schimmelpfennig M aD	= Schlüter	DL aD
= Holz [Gstft 204. 3D (R. W.) S	= Moelle X 26. 2. 15 b. Josefomo	DL aD
im RH (5. 3R)	= Rede	DL aD
Q Maeder S im RH (5. 3R)	= Kemig (Berner)	DL aD
= Budig X 20. 8. 14 b. Aerschot	= Zimmermann	DL aD
= Hohenberg (3R 358) DL X 5. 8. 16	= Wegener (Erich)	DL aD
im Chapitre-Wald (Verdun)	= Eberding	Q aD
= v. Eisenhart-Rothe v. 19. 12. 14 b.	= Jonas DL aD, zul. im RH	DL aD
Gustawow X 20. 12. 14 in	= von der Heydt	DL aD
Wiechnowice	= Silber Schmidt	DL aD
= Lüttich S aD	= Vorbstaedt	DL aD
= Danneel X 29. 8. 14 b. Prohart	= Fronhöfer Q im RH (5. 3R)	DL aD
= Raag [Gstft 233. 3D] S aD	= Keppler	DL aD
= Rede S im RH (5. 3R)	= Mülhufen	Q aD
= Kerzer [Gstft 197. 3D] S aD	= Redtwig DL im RH (3. 6A)	DL im RH (5. 3R)
= Pampe S aD	= Doege	DL im RH (5. 3R)
= Meyer (3R 140) DL X 28. 12. 16	= Bahr X 6. 9. 16 b. Star-Dwor	(Widly)
5. Verdun	= Scherenberg	DL aD
= Steffen X 7. 11. 14 b. Wylschaete	= Soika	Q aD
= Kemig (Günter) X 24. 8. 14 b.	= Kuhlwein	Q aD
Condé	= Breitenfeldt	DL aD
= Budor X 29. 8. 14 b. Prohart	= Haenzel	Q aD
= Veng S aD, zul. im RH † 5. 10. 25	= Rende	Q aD
= Bentwig [Gstft 217. 3D] S aD	= Rößler X 27. 9. 17 b. Zonnebefe	Q aD
= Rademacher S aD	= Ahrens	Q aD
= v. der Deden DL aD	= Zahn, v. 10. 6. 17 b. Gillemont Fe.	X 5. 12. 18 in Stettin
= Friman DL aD † 3. 8. 22	= Grattenauer	Q aD
= Dautwiz S aD	= Ruß X 26. 9. 17 b. Zonnebefe	DL aD
= v. Hartmann, v. 29. 8. 14 b. Prohart	= Klein X 8. 6. 18 westl. Laucourt	Q aD
X 19. 9. 14 in Péronne	= Zahnte	Q aD
= Koenig S aD	= Polad	Q aD
= Czopnik [St 35. RD] DL	= Pitsch (Günter)	Q aD
† 24. 11. 18 in Gomel (Ukraine)	= Bornemann	Q aD
= Krappe S im RH (4. 3R)	= Straubel	Q aD
= v. Bogen DL im RH (4. 3R)	= Wegner (Georg)	Q aD
= v. Wolffradt DL aD	= Sommerfeldt	Q aD
= Collas DL aD	= Kranz	Q aD
= Baner v. 3. 10. 14 X 4. 10. 14 b.	= Pitsch (Kurt)	Q aD
Grouy	= Maruhn	Q aD
= Verttam gen. Deder (3R 49)	= Wenke	Q aD
v. 17. 11. 14 b. Ghelubelt	= Wohlers	Q aD
X 20. 11. 14 in Merin	= Burgakly	Q aD
= Kührbed DL aD		
= Fuchs Q im RH (5. 3R)		
= Schmidt zur Redden Q aD		

N. N.: DStA Dr Buß	GDN aD	U v. Wahlert	StA aD
StA Dr (Fronhöfer)	i. Fuß-NR 2	DZ, Rechn. Rat Kühnast	StZ aD
= Dr Schwarz	DStA aD		† 16. 12. 23
= Dr Enoy vom 3R 99	DStA aD	= Friede	ausgefch.
U Dr Bord	StA aD	3 Ecklass	StZ, ausgefch.
= Werdin (3R 32) DL † 7. 9. 15 in	Lublin	= Andrzejewski	3 im RH † 20. 5. 24

## Füsilier-Regiment Prinz Heinrich von Preußen

(Brandenburgisches) Nr. 35.

Brandenburg a. S.

III. AR, 6. Div., 11. JBr (m. JR 20).

- Chef: Gen. Oberst (m. d. Range als Gen. Feldmarschall) **Heinrich Prinz von Preußen R. S.**, Großadm., à la suite 1. GRJF, d. JAR 25 u. d. GFLdWR [R. 10. JBr] GL aD f. JR 14
- Vom.: Oberst **Schmundt**
- Oberst (Paris)
- Oberstlt v. **Bepelin** vom GR 123 [R. d. JR 87] Oberst Jd † 9. 9. 17 in Warschau
- M v. **Rummer** [R. d. RJR 24] Oberstlt X 23. 10. 14 b. Schoore X 6. 8. 14 b. Komfée [R. d. LJR 5] Oberst aD [R. d. RJR 24] Oberst aD [R. d. RJR 206] Oberst aD X 1. 9. 14 b. Villers-Cotterêts
- § **Grüneberg**, M X 10. 11. 14 b. Soupirt
- = **Moeller** (RJR 35) M X 12. 5. 15 b. Szawle
- = **Sellwig** [Abt. Chef b. Gen. Gov. Warschau] Oberstlt aD
- = **Frhr. v. Puttkamer** X 6. 8. 14 b. Komfée
- = (v. **Schweinig**) f. GSt 1. GDiv. Oberstlt aD
- = **Barisch** M aD
- = **Hedemann** M aD
- = **(Koeßel)** f. JR 67
- = **Schulz** M aD
- = **Nehbein** M aD
- = **Klein** M aD
- = **Eichelkraut** M aD
- = **Zawada** X 6. 8. 14 b. Komfée
- = **Sabinski** X 5. 8. 14 b. Soiron
- = **Müller** (RJR 35) X 5. 11. 14 b. Poelcappelle
- = **Arueger** M aD
- = **Petri** M aD
- = **Schindler** vom JR 131, M aD
- Q **Lambrecht** M aD
- = **Gaul** M aD
- = **v. Doehn** M aD
- = **Rahts** § X 17. 8. 17 südbstl. Beaumont M aD
- = **Aniebe** M aD
- = **v. Hanstein** § im RH (St. 2. Div.)
- = **(Steffen)** 13. 5. 14 z. Ldw., 25. 8. 14 wieder angestellt, M aD
- = **Goethe** M aD
- = **Tetens** von d. Ref. d. R., M aD
- = **Santelmann** (RJR 35) § X 19. 7. 16 b. Riga M aD
- = **Thurmann** M aD
- = **(Kolbe)** f. JR 164
- Q **v. Wienskowski** (Adj. 170. LJR) § † 16. 3. 16 in Wilejka § aD
- = **d'Seureuse** § aD
- = **v. Schröder** [D. Gf d. GR zuget.] § aD
- Q **Schroed** [GStf 8. Jd] § im RH (9. JR)
- = **Zunghans** DL X 19. 5. 15 b. Cetula
- = **Matthiolius** § im RH (St d. Gr 2)
- = **Steinbach** DL X 31. 5. 16 a. d. Höhe „Toter Mann“ (Verdun) § im RH (RvD)
- = **Reinede** § im RH (RvD)
- = **Rittershaus** § aD
- = **Pagels** (ObstJGrF Croffen III/24) § † 25. 10. 18 (JGrF 4) DL † (abg.) 24. 5. 17
- = **Suhle**
- = **Mhner** X 1. 9. 14 b. Villers-Cotterêts
- = **Jung** X 14. 9. 14 b. Cour de Soupirt
- = **Brümmer** X 18. 6. 16 a. d. Höhe „Toter Mann“ § aD
- = **Siber** § aD
- = **Taeglichsbet** DL im RH (9. JR)
- = **Samuelßen** DL aD
- = **Spieß** DL aD
- = **Herr** DL im RH (9. JR)
- = **Wittstod** DL aD
- = **Dehlmann** § aD
- = **Gabamer** (Maximilian) v. 14. 9. 14 b. Cour de Soupirt X 17. 9. 14 in Soupirt
- = **Klingelhöfer**, v. 3. 4. 15 b. Le Ménil X 14. 5. 15 in Bouziers
- = **Schulz** (Kurt) X 21. 5. 15 b. Ignafze
- = **Toelle** (Lin. Rdir Königsberg i. Pr.) DL † 11. 12. 18
- = **Mühlenbruch** X 4. 11. 15 nördl. Massiges
- = **Maul** (Walter) DL aD
- = **Diestel** DL im RH (4. JR)
- = **Pid** DL im RH (3. GR)
- = **Persele** (RG 3 d. JGr) X (abg.) 30. 6. 18 b. Jeggem
- = **Marterer** v. 30. 3. 18 südl. Cérilly X 2. 4. 18 in Péronne
- = **Lang** X (abg.) 9. 6. 17 b. Gent-Brügge

Q Schüge	DL aD	Q Wolfermann	X 30. 3. 18 östl. Hamel
= Riekmann	X 27. 9. 15 b. Höhe 199 (Massiges)	= Dankwerth	DL aD
= Geß	DL aD	= Pabst	L aD
= Behschmitt	DL aD	= Sedendorff	L aD
= Steinbach	X 27. 9. 15 b. Höhe 199 (Massiges)	= Krauss	(RZR 206) X 27. 8. 18 b. Thilloh
= Gamm	b. 27. 9. 15 b. Höhe 199 (Massiges) X 6. 10. 15 im R. Feldlag. 39	= Richter	X 31. 8. 16 b. Ginchy
= Maul (Hermann)	X 27. 9. 15 nördl. Massiges	= Maul (Rudolf)	L im RH (9. ZR)
= Spengler	DL aD	= Schmundt (Wilhelm)	L aD
= Schmundt (Rudolf)	L im RH (9. ZR)	= Schott	L aD
= Krüger	DL aD	= Prud	L im RH (7. ZR)
= Schürch	X 27. 8. 16 an b. Somme (Ytres)	= Thielmann	L aD
= Heins	b. 21. 5. 15 b. Ignasze X 28. 5. 15 in Wiazownika	= Leske	(GBR 3) X 30. 5. 18 b. Dormans
= Kopp	DL aD	= Raud	L aD
= Buschmann	L aD	= Spitta (Arno)	L aD
= Gadamer (Dskar)	DL aD	= Stosch	DL aD
= Ritschmann	L im RH (6. RK)	= Dorno	X 9. 10. 18 südl. Sivry
= Haehling v. Lanzenauer	(Theodor) DL aD	= Schroeder	X 5. 4. 18 b. Willers- Bretonneuz
= Haehling v. Lanzenauer	(Reiner) L aD	= Holle	(Flhorst Schwerin i. M.) † (abg.) 17. 5. 19
= Krühne	DL aD	= Freidenfeldt	L aD
= Kurin	X 19. 6. 16 an b. Höhe "Toter Mann" (Dannebauz)	= Lauff	L aD
= Sauer (Ernst)	L im RH (8. ZR)	= Ebersbach	DL aD
= Vierbach	(RZR 12) X 12. 6. 18 b. Courcelles	= Neumann (Joseph)	L aD
= Krölle	DL aD	= Timm (ZR 185) X (verm.)	16. 10. 18 b. Hauffh
= Spitta (Werner)	DL aD	= Conrad	X 4. 4. 18 nordöstl. Willers- Bretonneuz
= Fangauf (Werner)	L aD	= Lensch	L aD
= von Gölkn	DL aD	= Sauer (Erich)	(Freit. Hülsen) † 31. 3. 19
= Kirsten	X 27. 9. 15 an b. Höhe 191 (Massiges)	= Laue	L aD
= Abshagen	DL aD	= Schliephade	L aD
= Schulz (Erich) (ZR 437)	X 7. 2. 17 b. Borowenskie	= Schüler	L aD
= Hornemann	L aD	= v. Lüthmann	L im RH (5. ZR)
= Beder	DL aD	= Rippe	L aD † ... 6. 23
= Stockmann	L aD	= Wiesner	L im RH (1. ZR)
= Piesenberg	L aD	= Wagner	L im RH (1. ZR)
= Lüttge	L aD	= Jacobs	† 16. 1. 18 b. Pirn
= Torges	L aD	= Mieth	X 30. 3. 18 östl. Hamel
= Linde	DL aD	= Meibert	L aD
		= Nitgen	L aD
		= Krause	X 9. 10. 18 südl. Sivry
		= Hofer	L aD
		= Rinne	L aD
		= Berthold	L aD
		= Essenberger	L aD

## Kommandiert zur Dienstleistung:

DL (Tetens)

4. 7. 14 im R. angeft.

R.N.: DStM Dr Volbt	GDN aD	M (Bölling)	19. 6. 14 Absch.
StM Dr Geißler	(Feldlag. 27)	= Rosenthal	DL aD
fr. 1. 10. 17 am Sereth	† 16. 2. 18 in Brandenburg a. S.	= Reinede	ausgesch.
= Dr Köhler	DStM aD	= Höhne	ausgesch.
DL Lambed	StM aD	= Büttner	3 im RH
= Pröhl	StM aD	= Düringshofen	3 im RH



## Füsilier-Regiment General-Feldmarschall Graf Blumenthal

(Magdeburgisches) Nr. 36.

St, I. u. III. B Halle a. S., II. B Bernburg.

IV. Nr, 8. Div., 15. Br (m. Nr 93).

Rom.: Oberst v. Dergen	[R. 13. Nr] O a D † 23. 11. 22
Oberstlt v. Roques	[R. 87. Nr 37] O M a D
M Kirchner	[R. d. Nr 28] Oberst a D
= Fuchs	[R. d. Nr 336] Oberst a D
= Frhr. v. Wechmar	v. 24. 8. 14 b. Crespin X 7. 6. 16 in Ettlingen
= Oefke	[R. d. Nr 160] Oberstlt a D
= Tiege	Oberstlt a D
= Frhr. v. Münchhausen	[R. d. L Nr 327] M a D
Q (v. Baumann)	[. Nr 157] O a D
= Bieler [R. d. Nr 13]	Oberstlt a D
= v. Schrader	M a D † 10. 9. 19
= Weder	Oberstlt a D
= Pierer	Oberstlt a D
= Erdmann	Oberstlt a D
= Freytag, v. 26. 8. 14 b. Troisvilles	
X 28. 8. 14 in Montay	
= Moeller (R Nr 73)	v. 4. 10. 17 in Flandern X 3. 11. 17 in Münster i. W.
= Weberstedt	M a D
= Naumann	M a D
= Hohmann	M a D
= Rodstroh X 5. 5. 17 am Chemin des Dames	
= Wontsch M im R (St d. Ort 1)	
= Gebhard, v. b. Winch X 7. 9. 14 in Le Pleffis-Plach	
= Ronopadi (R Nr 36) X 7. 9. 14 b. Ach en Multien	
= Scheele	M a D
= Brig	M a D
Q (Pitsch)	[. Nr 69] M a D
= Herrmann	M a D
= Drogand M im R (RvM)	
= Weiser [OSt 50. J] M a D, zul. im R	
= Guchte	M a D
= Kallmeyer	S X 26. 4. 15 b. Les Eparges
= Dalig O L, v. 16. 9. 14 b. Cuffies	
X 17. 9. 14 in Chavigny	
= Petri S X 5. 5. 15 b. Les Eparges	
= Hoffeld	M a D
= v. Stein	S a D † 8. 8. 21
= Bindvogel S im R (6. Nr)	
= (Klinghammer) 19. 6. 14 Absch.	
= Pfeiffer [OSt 1. L] M a D, zul. im R	
= Busler	M a D
= Goebide	S a D
= Wagner	S a D
= Galle (R Nr 203) O L X 20. 7. 15 b. Ladit	
= Lehmann (Gustav) X 2. 10. 14 b. Wancourt	
= Bretschneider [OSt 54. J] S a D, zul. im R	
= Berner (Hans) (R Nr 66) X 5. 9. 14 b. Monthyon (Meaux sur Marne)	
= Berner (Frauz) S a D † 7. 2. 25	
= Lehmann (Friedrich) S a D	
= Desau (R Nr 36) X 6. 9. 14 b. Ach	
= Schede X 5. 5. 15 b. Les Eparges	
= Koch (Hans) S a D	
= Schulz (Karl) O L a D	
= v. Zamory S a D	
= Hesse v. 15. 9. 14 b. Coiffons X 30. 9. 14 in Aachen	
= Schmidt S a D	
= v. Linde-Suden, v. 7. 9. 14 b. Chereville X 9. 9. 14 in frz. Gef.	
= Eisler O L a D	
= v. Trippenbach O L a D	
= Gühne (Nr 93) X 12. 4. 18 b. Armentières	
= Koch (Walter) X 2. 10. 14 b. Wancourt	
= Schulze O L a D, zul. im R	
= Müller (Helmuth) O L a D	
= Hildebrandt S im R (7. Nr)	
= Spitta S im R (7. Nr)	
= Resch v. 27. 11. 14 b. Blairéville X 29. 11. 14 in Boisleur au Mont	
= Krawald O L im R (4. Nr)	
= van Rey O L a D	
= Frommnecht O L a D	
= Boech S im R (17. Nr)	
= Kiewerth (Joachim) X 21. 3. 18 b. La Fère	
= Finger X 26. 4. 15 b. Les Eparges	
= Heinge X 26. 4. 15 b. Les Eparges	
= Jüner S a D	
= Krause O L a D	
= Lehmann (Hans Ulrich) O L a D	
= Krad S a D	
= Michaelis S a D	
= Riehm O L a D	
= Hennide O L a D	

L Wegmann X 17. 7. 18 b. Fère en Tardenois = Kirchner DL aD = Ilgen L im RH (3. RH) = Kiewerth (Hans) X 8. 3. 16 b. Douaumont = Löwenhardt X 30. 3. 16 b. Doua- mont = Kühnast X 31. 5. 18 b. Bille- montoire = Trautmann DL aD = Willigmann L im RH (1. RH) = Wendemann X 5. 5. 17 am Chemin des Dames (d'Ardon) = Ernst (Gustav) L aD = Zeden (RH 190) X 3. 10. 18 inf. Verw. in engl. Gef. b. Mercatel = Todenhagen X 5. 5. 17 am Chemin des Dames = Grünwald L aD = Krüger (Heinz) X 5. 5. 17 am Chemin des Dames (d'Ardon) = v. Ballet des Barres L aD = Mechler L aD	L v. Schierbrandt L aD = Grand X 21. 3. 18 b. Fresnoy le Petit = Runge L aD = Endlich v. 1. 6. 18 b. Soissons X 8. 6. 18 in La Grange Fe. (Wasseny) = Hagena L aD = Schr. v. Malgahn X 21. 3. 18 b. Maiffemy = Junke L aD = Goeßchen L aD = Goeffler L im RH (16. RH) = Wolff L aD = Domann X 1. 6. 18 b. Bierzy = Meinede L aD = Hering L aD = Bömeleit L aD = Reichmüller L aD = Zinger L aD = Neuger L aD = Schroeder L aD = Frenkel-Beyme L aD = Kriete v. 13. 4. 15 b. Maisjeray X 13. 6. 15 in Kaiserslautern
---	--

à la suite:

GbJ v. Linde-Suden (Stv. Rom. Gen. X. RH) † 10. 9. 22

R. A.: Destl Dr Schnelle Destl im RH (6. StA) StA Dr Beder Destl aD = Dr Pellnig Destl aD A Dr Dend StA aD	A Ebbert StA im RH (6. StA) DZ, Rechn. Rat Heise aD = Marx StZ, ausgesch. = Loebel ausgesch. B Steinfiel ausgesch.
--	--

Füsilier-Regiment von Steinmetz  
(Westpreussisches) Nr. 37.

Protoschin.

V. RH, 10. Div., 77. JBr (m. RH 155).

Rom.: Oberst Haevernid Oberstlt Staroste = Frühling M Scheuermann = Kerchhoff = Hartmann = Severin = Moeller S Dirlam, v. 22. 8. 14 X 24. 8. 14 b. Bille au Montois = v. Zawadzky X 22. 8. 14 b. Bille au Montois = Köhler [R. d. RH 37] Oberstlt aD = Bohne [R. d. RH 59] Oberstlt aD = Bed Oberstlt aD = Lynder [St. d. Chefs d. St b. FH] Oberstlt aD	[R. 223. JD] GL aD † 15. 5. 24 [R. d. RH 37] GM aD † 20. 3. 25 [R. d. RdRH 9] GM aD [R. d. RH 187] Oberst aD [R. d. RH 364] Oberstlt aD Oberstlt aD [R. d. RH 15] Oberst im RH (Rdtr Berlin) Oberstlt aD S Schmsdorf [St b. DR 3. A.] Oberst im RH (Rdtr Glak) = Schüler M aD = Winther Oberstlt b. d. HFriko = v. Chorus (RH 46) X 7. 5. 15 b. Rowne = Wehrmann X (verm.) 10. 9. 14 b. Louppy-Heppes = Peiper X 10. 9. 14 b. Les Angle- court Fe.
---	---

- § Behrens M aD  
 = Frenghang (RJR 37) X 1. 10. 16  
 am St. Pierre-Baast-Wald (Saul-  
 court)  
 = Berka M aD, zul. im RJ  
 = Großer M aD † 30. 10. 24  
 = v. der Marmiz (1. Refr. Dep. V. RR)  
 § † 30. 10. 15 in Marville  
 § X 28. 5. 18 in Festieug  
 § X 28. 5. 18 in Festieug  
 = Gelschto M aD  
 = Geiderodt M aD  
 = Graefe M aD  
 = Seiffert X 22. 8. 14 b. Ville  
 au Montois  
 = Zitelmann M aD  
 = Dietmar M aD  
 § Raundorf X 22. 8. 14 b. Ville  
 au Montois  
 = Genrich § aD  
 = Horn § aD  
 = Milbner § aD  
 = Bone § aD  
 = Gappe X 10. 9. 14 b. Les Angle-  
 court Fe.  
 = Ernst § aD  
 = Philipp [GStft d. St IX. RR)  
 § aD  
 = v. Hulod (Osmanisches Flieger-  
 corps) DL X (abg.) 2. 4. 17  
 b. Mossul (Iraq)  
 = Müller § aD, zul. im RJ  
 = Bohn DL X 31. 3. 18 b. Le Lundi  
 = Robrade § aD  
 = Wäder § aD  
 = Bohmann X 22. 8. 14 b.  
 Ville au Montois  
 = Stahn X 10. 9. 14 b. Louppy-  
 Heippes  
 = Kamps DL aD  
 = Langner DL aD  
 = Weiskamp (Karl) DL aD, zul. im  
 RJ  
 = Bergner DL aD  
 = Rahn (Günter) DL aD  
 = Krug § aD  
 = Mühler (RSt 32 b. FJR)  
 X (abg.) 14. 3. 16 am Heilig-  
 kreuz (Colmar)  
 = Zimmermann DL aD, zul. im  
 JR 27  
 = Werther DL aD  
 = Röhn (Walter) DL aD  
 = Widert X 22. 8. 14 b. Ville  
 au Montois  
 = Regendanz DL im RJ (1. JR)  
 = Wagenstein DL aD † 28. 10. 24  
 = Stutische DL aD  
 = Stohhardt (Friedrich) X 22. 8. 14  
 b. Ville au Montois  
 § Schlaebe X 22. 8. 14 b. Ville  
 au Montois  
 = Dohhorn (RJR 13) X 24. 9. 17 b.  
 Verdun  
 = Wodarg DL aD  
 = Banning DL aD  
 = Rahn (Wolfgang) § aD  
 = Modrow (JR 47) X 26. 4. 15 auf  
 b. Combres-Höhe  
 = Röhn (Georg) v. 6. 3. 16 b. Regné-  
 ville X 1. 12. 16 in Berlin  
 = Brandt DL aD  
 = Baasch (W 3 d. FJR)  
 X (abg.) 18. 12. 17 b. Gontrode  
 = Schlamm DL aD  
 = Richter (W 3 d. FJR) X 21. 7. 16  
 nordöstl. Miraumont  
 = Spielvogel DL aD  
 = Rein § aD  
 = Klimm X 7. 10. 16 am St. Pierre-  
 Baast-Wald (Liéramont)  
 = Frige DL aD  
 = Kowka § aD  
 = Kuhlhardt (Richard) X 16. 7. 18 im  
 Wald östl. Porta Vinson (Marne)  
 = Schmidt (Helmut) DL aD  
 = Mazura X 31. 3. 18 b. Le Lundi  
 (Montbidier)  
 = Lehbruch X 17. 3. 16 östl. Verdun  
 = Scholz (Werner) X 6. 3. 16 nördl.  
 Verdun  
 = Harder X 7. 10. 16 im St. Pierre-  
 Baast-Wald  
 = Renovanz (Martin) DL aD  
 = Renovanz (Gerhard) DL aD  
 = Jöbke DL aD  
 = Bamm (FIA A 201) X 29. 4. 17  
 b. Marchais  
 = Troeger DL aD  
 = Haertel § aD  
 = Engelhardt X 31. 5. 18 süd-  
 w. La Paterie Fe. (Marne)  
 = Schoenberner § aD  
 = Strypalle X 27. 5. 18 am Wisne-  
 kanal (Bourg)  
 = Schulze X 25. 2. 16 nördl. Verdun  
 = Hoppe (FIA 233) fr. 3. 1. 18 in d.  
 Siegfriedstellung † 11. 2. 18 in  
 Aachen  
 = Peters § aD  
 = Friede X 16. 3. 16 östl. Verdun  
 = Nordmann X 16. 7. 17 auf d.  
 Höhe 304 (Verdun)  
 = Fischer § aD  
 = Jöbke § aD  
 = Zechner DL aD  
 = Köppler § aD  
 = Neyman § aD  
 = Dombrowsky X 9. 10. 16 im  
 St. Pierre-Baast-Wald (Liéramont)

ℓ Neul	ℓ aD	ℓ Schubert	ℓ aD
= Richterz	✕ 6. 10. 16 am St. Pierre- Baast-Wald (Liéramont)	= Koch	✕ 30. 6. 17 auf d. Höhe 304 (Verdun)
= Namatschi	ℓ aD	= Schönfeld	ℓ aD
= Kielmann	ℓ aD	= Hoffmann	✕ 30. 3. 18 b. Waug (Montbidier)
= Wieland	✕ 28. 5. 18 südw. Bazoches	= Otto	ℓ aD
= Grünberg	ℓ aD	= Hasler	ℓ aD
= Grube	✕ 29. 6. 17 auf d. Höhe 304 (Verdun)	= Schulz	ℓ aD
= Blücher	ℓ aD	= Pejschte	ℓ aD
= Mahlstedt	(JR 395) ✕ 20. 9. 17 links d. Straße Menin—Ypern	= Pejschel	✕ 31. 3. 18 b. Le Lundi
= Suchsdorf	ℓ aD	= Bartsch	ℓ aD
= Teuchert	ℓ aD	= Kaldewey	ℓ aD
= Straßmann	ℓ aD	= Lehmann	ℓ aD
= Wagner (JR 395)	✕ 13. 10. 16 an d. Somme (Templeux la Fosse)	= Schulze	ℓ aD
= Weiskamp (Georg)	✕ 16. 4. 17 nord- westlich Reims	= Kramer	ℓ aD
= Ziersch	✕ 31. 3. 18 östl. Le Lundi	= Wolff	ℓ aD
= Müller (Gerhard)	ℓ aD	= Steinhardt	✕ 16. 7. 18 im Wald östl. Porta Vinson (Marne)
= Baeker	ℓ aD	= Mittelstaedt	ℓ aD
= Koboldt	ℓ aD	= Frobenius	ℓ aD
= Wepß	ℓ aD	= Müller (Walter)	ℓ aD
= Kiese	✕ 31. 3. 18 b. Waug (Mont- bidier)	= Heilmann	ℓ aD
= Seiffert	ℓ im RH (7. JR)	= Thebe	ℓ aD
= Ganse	ℓ aD	= Kaemmerer	ℓ aD
		= Brune	ℓ aD
		= Reimann	ℓ aD

## Kommandiert zur Dienstleistung:

ℓ (Froese) d. Res. d. R., 4. 7. 14 enthoben ✕ 26. 8. 14 b. Ville au Montois

R. A.: OStM Dr Walter	GM aD	M Lohmeyer	M aD
StM Wehn	OStM aD	DZ Schulz	StZ aD
= Dr Schuster	OStM aD	Z Schroeder	DZ im RH
M Dr Wilhelm	StM aD	= Hörmann	DZ, ausgefch.
= Niemig	StM aD	= Tomaszewski	ausgefch.

## Füsilier-Regiment General-Feldmarschall Graf Moltke (Schlesisches) Nr. 38.

Glaß.

VI. RK, 11. Div., 21. JBr (m. GrR 10).

Chef: Gen. Oberst v. Moltke		[. Chef d. GSt d. Armees
Nom.: Oberst v. Kleinschmit		[R. 30. RJBr] GM aD
Oberstlt Fride		[R. 28. RJBr] GM aD
M Hoffmann		[R. 7. JBr] GM aD
= Sager	(Fhr. d. FJR 38) ✕ 31. 8. 14 b. Pierremont	
= Burchardi	[R. d. JR 466] Oberst aD	
= v. Blumröder	(LJR 51) ✕ 9. 9. 14 b. Tarnowka	
= v. Ferentheil u. Gruppenberg	[R. d. GrR 11] ✕ 8. 8. 18 b. Villers- Bretonneux	
= Buchholz	[R. d. RJR 227] Oberstlt aD	
St Engel	Oberstlt aD	St Peyer Oberstlt aD † 29. 12. 24
= v. Loreng (RJR 11)	✕ 22. 8. 14 b. Longwy	= v. Alten [Chef d. GSt d. Gf X. RK] Oberst im RH (Rdtr Stettin) † 10. 1. 26

- S v. Heyking (BrErF 21) X 9. 9. 14  
     b. Tarnowka  
 = v. Lettau Oberstlt aD  
 = Kettenburg M aD  
 = Laubereau M aD  
 = Bornmüller M aD  
 = Nehlinger X 27.8.14 b. Martincourt  
 = von Leesen (1. ErF b. R.)  
     † 12. 10. 17  
 = (Heine) f. Plakm. in Stettin  
 = Bollmar M aD  
 = Benide X 11. 12. 14  
     zwischen Wisne—Argonnenwald  
 = Kaiser M aD  
 = Gr. Strachwitz v. Groß-Zauche u.  
     Gammeneß S aD  
 = Baum (RJR 23) X 8. 7. 16 an d.  
     Somme M aD  
 = Geisler M aD  
 = Büttner X 22. 8. 14 b. Tintigny  
 U Garve M im RH (7. JR)  
 = v. Festenberg-Padisch M aD  
     † 24. 7. 23  
 = v. Bomsdorff M aD  
 = Lonicer S † 25. 3. 20  
 = Krochmann S aD  
 = Müller R im RH (6. JR)  
 = Hoppe X 22. 8. 14 b. Tintigny  
 = Elsner (RJR 271) S X 27. 7. 15  
     im Wald b. Annapol M aD  
 U v. Wuffow M aD  
 = v. Schmettau X 22. 8. 14  
     b. Tintigny  
 = Foltmann (D. Chef d. GSt d. FJ  
     zuget.) S im RH (RmM)  
 = Neffel (JR 157) S X 8. 8. 18  
     b. Biencourt  
 = Cusig (Paul) (JR 51) DL  
     X 16. 7. 16 an d. Somme  
 = v. Meyer (BrErF 23) X 9. 9. 14  
     b. Tarnowka  
 = Cusig (Günter) S aD  
 = Boelsert (RFI Parl 4) DL  
     X (abg.) 27. 10. 17 b. Famars  
 = Sindermann (RJR 65) DL  
     X 17. 9. 16 hftl. Lipica-Gorna  
     S aD  
 = Bulius S aD  
 = Dragator S aD  
 = Trierenberg (D. Gf XXXX. RR  
     zuget.) S im RH (GSt d. JFhr VI)  
 = Hillgenberg S aD  
 = Sellge S im RH (7. JR)  
 = Schenke X 22. 8. 14 b. Tintigny  
 = Esche (FIA A 246) DL, v. 21. 8. 17  
     im Luftkampfe X 22. 8. 17 in  
     frz. Gef. in Florina (Griechenland)  
 = v. Raesfeld S im RH (7. JR)  
 = v. Croufaz S aD  
 = Raether (FIA 23) DL  
     X (abg.) 28. 7. 17 b. Danzig  
 U Smoboda X 22. 8. 14 b. Tintigny  
 = Soenderop X 2. 7. 16 b. Belloy  
 = Messerschmidt X 26.9.15 b. La Bassée  
 = v. Gumpert (Günter) DL aD  
 = Kirsten DL im RH (7. JR)  
 = Friebe (Helmut) DL im RH (7. JR)  
 = Büchs DL aD  
 = Linke X 22. 8. 14 b. Tintigny  
 = Ritter DL aD  
 = Reichert (RJR 272) X 2.5.15 b. Gorlice  
 = Raegler L im RH (6. JR)  
 = Rocholl, v. 16. 1. 16 X 31. 1. 16 in  
     Péronne  
 = Wollenhaupt X 22. 9. 15 b. Arras  
 = Schwarz DL aD  
 = Kaiser X 18. 9. 16 b. Soyécourt  
 = Middelborpf DL aD  
 = Haekner DL aD  
 = Hedel DL aD † 15. 7. 23  
 = Willner DL aD  
 = Rother DL aD  
 = Volkow (RSt 32 d. FJTr) X 3. 8. 16  
     b. Montauban  
 = Herzog X 6. 11. 17 b. Paschendaale  
 = Degle DL aD  
 = Jürgens DL aD  
 = Lindner L im RH (4. JR)  
 = Großmann L aD  
 = Schmogro L im RH (7. JR)  
 = Schmidt X 1. 7. 16 b. Estrées  
 = Wigleb X 8. 7. 16 b. Estrées-  
     Soyécourt  
 = Boersch DL aD  
 = Rahl L aD  
 = Friebe (Werner) L im RH (7. JR)  
 = Raschke L aD † 4. 10. 17  
 = Winkler L aD  
 = Hohmann L aD  
 = Friedrich L aD  
 = Hellhammer L aD  
 = Heimann L aD  
 = Renner L aD  
 = v. Gumpert (Hans) DL aD  
 = Blindow L aD  
 = Scholz L aD  
 = v. Puttkamer X 6. 11. 17 b.  
     Paschendaale  
 = Bahr L aD  
 = Gde L aD  
 = Haessler L aD  
 = Richter L aD  
 = Herzog L aD  
 = Wolf, v. 20. 10. 18 in d. Hermann-  
     stellung X 6. 12. 18 in Gießen  
 = Piper X 25. 9. 18 b. Cambrai  
 = Steffler L im RH (4. JR)  
 = Lohde L aD  
 = Boese L aD  
 = Helmschen L aD  
 = Ahlmann L aD

N. A.: OStM Dr Brude	GDN aD	N Dr Smolka	StM im RSt (3. StM)
OStM Dr Dannenberg	vom Kad. Haus in Köslin, GDN aD	= Fischer	StM aD
StM (Dr Spaethen)	f. JSt 20	3 Kellner	ausgesch.
= Dr Stroehlein	GDN im RSt (2. StM)	= Nachow	D3 aD
N Dr Ludewig	StM im RSt (2. StM)	= Dinter	ausgesch.
		= Drescher	aD
		= Margenburg	3 im RSt

### Niederrheinisches Füsilier-Regiment Nr. 39.

26. 10. 18: Füsilier-Regiment General Ludendorff

(Niederrheinisches) Nr. 39.

Düsseldorf.

VII. AK, 14. Div., 28. JBr (m. JSt 159).

Chef: 1. 11. 17: GbJ Ludendorff	f. 85. JBr
Rom.: Oberst v. Schönberg	[R. 33. JSt] GSt aD
Oberstlt Eben	[R. 6. JBr] Oberst † 23. 7. 18 in Rjezcha
= Matthes	[R. 8. JBr] GSt aD
M Felsch	[R. 80. JBr] GSt aD, zul. im RSt
= Reimbold	Oberstlt aD
= Frhr. v. Massenbach	[R. d. JSt 90] Oberst aD
= Frhr. v. Wilczed	[R. d. JSt 25] Oberst aD
= Reinhard	[R. d. JSt 57] Oberstlt aD
S v. Audorff [R. d. JSt 39] Oberstlt aD	L v. Blomberg S X 21. 3. 18 b. Savh
= Voetticher X 14. 9. 14 an d. Höhen	= Büchhaus S aD
b. Craonne	= (Breuder) 4. 7. 14 z. Ref.,
= Richter M aD	S d. Ref. aD
= v. Stephani [R. d. JSt 360] Oberstlt aD	= Buschenhagen [D. DR 5. A. zuget.]
= Wirth (St d. Rdos d. InfGrGr	M aD, zul. im RSt
Deverloo) Oberstlt aD	= Goeg X 20. 9. 14 b. Alles
= Müller X 1. 9. 14 b. Vieux-Reng	= Mathies (Adj. b. MGusab.Rom.
= Chemnig X 3. 9. 15 b. Perthes	Sennelager) DL † 24. 11. 16
= Zimmermann X 31. 8. 14	= Herzer DL X 23. 7. 18 b. Bouilly
b. Vieux-Reng	= Nülle X 20. 9. 14 b. Alles
= Mülbner v. Mülnheim Oberstlt aD	= Pügger S aD
= Herber M aD	= de Bog DL aD
= v. Schaumann M aD	= Ringemann [St d. Chefs d. GSt
= Volkmann M aD	b. JSt] S aD
= v. Wittgenstein X 13. 9. 14	= Kaufmann DL X 28. 3. 18
b. Craonne	b. Davesescourt
= (Charisius) f. JSt 98	= Herbst S aD
= Oder [GSt 35. RSt] M aD	= Haslinde S aD, zul. im RSt
= Huiting [RSt 39] X 9. 3. 16	= Dietrich X 20. 9. 14 b. Alles
südl. Louvemont	= (Brodmann) 4. 7. 14 z. Ref.,
= Hollmann vom JSt 140 (RSt 39)	23. 4. 17 wieder angestellt, S aD
b. 14. 9. 14 b. Brahe X 25. 9. 14	= Arndt S aD
in Laon	= Rein X 13. 9. 14 an d. Höhe
DL Masch M aD	b. Craonne
= Meyer (RSt 57) S X 25. 5. 17	= Hof (Franz) X 4. 6. 16 b. Fort
am Cornilletberg	Baug (Verdun)
= Ringens [D. DR 4. A. überw.] M aD	= Schund DL aD
= Bührmann M aD	= Fernet (JSt Boelde) X 5. 9. 17
= Kade [Adj. d. St I. AK] M aD	b. Westende
= Seifert M aD	= Meyer L aD
L Willhausen [GSt d. Rom.Gen. d.	= Tiesler v. 21. 3. 18 b. Savh
Lufftreitkräfte] M aD, zul. im RSt	X 17. 4. 18 in Mourières
	= Voelker (RSt 67) X 27. 5. 18 b. Reims

ℓ Rademacher	DL aD	ℓ Dörtelmann	ℓ aD
= Reefe	v. 17. 8. 16 b. Damsoup X 18. 8. 16 in Amel	= Fleischer (Wolfgang)	X 14. 5. 17 b. Malmaison Fe. (Baugelles)
= Funke	DL aD	= Herzog	X 8. 6. 16 b. Fort Vaug (Verdun)
= Zueber,	v. 25. 10. 18 in der Hunding- stellung X in Werue	= Rohmann	ℓ aD
= Kuhle	DL aD	= Raetner	X 23. 8. 16 b. Damsoup
= Fleischer (Hasso)	X 14. 5. 15 b. Perthes	= Lehrhoff	ℓ aD
= Fleischer (Hermann)	ℓ aD	= Martmann	(JR 186) X 27. 2. 18 b. Avocourt
= Grimmelst	DL aD	= Hoß (Karl)	X 27. 5. 18 b. Bantelay
= Richter,	v. 16. 4. 17 b. Mauchamp Fe. X 24. 5. 17 in Verbins	= v. Jagersleben	ℓ aD
= Piesen	X 24. 10. 16 südl. Fort Vaug (Verdun)	= Herold	ℓ aD
= Sadmann	DL aD	= Ahrens	X 27. 5. 18 nördl. Pontabert
= Radle	X 22. 3. 18 b. Roupv	= Steinhoff	ℓ aD
= Becker	DL aD	= de Ridder	ℓ aD
= Sommerfeld	DL aD	= Renjer	ℓ im RH (18. JR)
= Giebel	DL aD	= Köhler	X 16. 4. 17 b. Mauchamp Fe. (Nizy le Comte)
= Weiße	ℓ aD	= Bastgen	ℓ aD
= Maerder	ℓ aD	= Everß	ℓ aD
= v. Wedelstaedt	ℓ aD	= Bieber	ℓ aD
= Rog	X 13. 8. 17 b. Bobelle Fe. (Beslud)	= Daniel	ℓ aD
= Frhr. v. u. zu der Tann	ℓ aD	= Goller	ℓ aD
= Tending	DL aD	= Schütte	ℓ aD
= Lauenstein	X 27. 5. 18 b. Roucy	= Ringenberg	ℓ aD
		= Beyersmann	ℓ aD
		= Siebert	ℓ aD

Kommandiert zur Dienstleistung:

ℓ Venich d. Ref. d. R., DL b. Ref. aD

R.N.: DStM (Dr Knoch)	f. RR 8	M Schneider	StM aD
StM Prof. Dr Dertel	GM aD	DB, Rechn. Rat Colnot	StZ aD, zul. im RH
= Dr Kirchbaum	vom GrK 11, DStM aD	Z Fassbender	ausgesch.
= Dr Kudes	DStM aD	= von Garßen	aD † 28. 12. 22
M Graag	StM aD	= Hoever	DB, ausgesch.

Füsilier-Regiment Fürst Karl Anton von Hohenzollern  
(Hohenzollernsches) Nr. 40.

Rastatt.

XIV. AR, 28. Div., 56. JBr (m. JR 111).

Chef: GdZ Wilhelm Fürst von Hohenzollern R. S.	à la suite 2. GRzF, GdZ aD
Kom.: Oberst Doerr	[R. 22. LD] GM aD
Oberstlt Frhr. v. Vietinghoff gen. Scheel	[R. 5. GJBr] Oberst † 22. 9. 16 in Poelcappelle
= v. Berenhorst	[DD b. DR d. GGr Bohr[sch] GM aD
M Frhr. v. Gemmingen-Guttenberg	[R. v. JR 172] Oberstlt aD (RRR 221) X 23. 8. 17 im Rabenwald b. Verdun
= Sagemann [R. d. RZR 27] v. 10. 8. 15	b. Ratapus, Oberstlt X 18. 8. 15 in Dstrolenka
= Raether	[R. d. RZR 239] Oberst aD, zul. im RH
= Frhr. v. Massenbach	Oberstlt aD † 23. 7. 23
= Gocke	[R. d. FR 40] Oberstlt aD

<p>                 S (Auffcher) f. JR 50                  = Gremer X 20. 8. 14 b. Hochwalsch                  = Bielig, M zD † 21. 10. 18 in Wiesbaden                  = Belian zul. im GGrK 4, v. 11. 8. 15 b. Orzechow-Starz, M X 12. 8. 15 in Baglembokie                  = Müller (Karl) M aD                  = Wulff M aD                  = Müller (Julius) M aD                  = v. Pleffen M aD                  = Niemann M aD                  = Meißcheider M aD                  = Briffen M aD                  = Mende M im RSt (1 KrM)                  = Stibel M aD                  = Wiegand vom JR 137 [I. zur R. u. R. 7. N.] M im RSt (St 3. RD)                  = Buttmann M aD                  = Hart [St b. Chefs b. GSt b. FSt] M aD                  = Bag (RJR 110) X 25. 8. 14 b. Senones                  O Hevelle S X 11. 11. 14 b. La Quinque Rue                  = de Salengre Drabbe X 21. 9. 14 b. Regniéville                  = Mitschke (JR 447) S X 31. 3. 18 b. Moislains                  = Coenen S aD                  = Fahrenhorst (ErJR 28) S X 28. 2. 16 b. Haubiomont                  = v. Sillich M aD                  = Karmann [GSt 3. RD] M im RSt (RmM)                  = Biedebant M aD                  = Horbach M aD                  = Wegel M aD                  O Noters S aD                  = Küsters O X (verm.) 23. 5. 15 b. Souchez                  = Abée v. 17. 12. 14 b. Angres X 18. 12. 14 in Lens                  = Thebied O X 28. 8. 16 b. Thiaumont                  = Rudolphi S aD                  = Winnenberg (RJR 40) X 25. 8. 14 b. Senones                  = Steinmann [GSt b. St V. RR] S aD                  = Thelen X 19. 8. 14 b. Hommert                  = Piberit S aD, zul. im RSt             </p>	<p>                 O Garbsch O aD                  = Rohrschneider X 3. 3. 15 b. Souchez                  = Schlothauer X 20. 8. 14 b. Hochwalsch                  = Zaster S aD                  = Deffner X 20. 8. 14 b. Hochwalsch                  = v. Falkenhahn S aD                  = Buch O im RSt (18. RR)                  = Krüger O aD                  = Lorenz v. 20. 8. 14 b. Hochwalsch X 22. 8. 14 in Niederweiler                  = Biver O im RSt (15. RR)                  = Zingeler X 21. 3. 18 b. Fayet                  = Hanner O aD                  = Salfner O aD                  = Niehuus O aD                  = Lappe O aD †                  = v. Passaufz O aD                  = Schrader O X 29. 9. 18 in Vincreville                  = Wilhelmi O aD                  = Walz O aD                  = Melmer X 2. 11. 14 b. Festubert                  = Wolf X 30. 11. 17 b. Banteuz                  = Trump O aD                  = Püder (Joseph) X 8. 9. 17 b. Ornes                  = Raether O aD                  = Schnelle X 30. 11. 17 b. Banteuz                  = Reiff X 15. 8. 16 b. Biaches                  = Müllers X 8. 9. 17 b. Ornes                  = Rembold X 1. 11. 18 b. Anderbanne                  = Glaser O aD                  = Wards O im RSt (10. RR)                  = Haas O aD                  = Fraiquin (JR 469) X 22. 10. 18 nördl. Champigneulle                  = Ulmer O im RSt (17. RR)                  = Zämer X 30. 11. 17 b. Le Pavé                  = Wallasch O aD                  = Quosset X 4. 3. 17 auf b. Vaug-Kreuzhöhe (Verduin)                  = Hintelen O aD                  = Tavernier O aD                  = Püder (Karl) v. 30. 11. 17 b. Banteuz X 2. 12. 17 in Walincourt                  = Becker O aD                  = Knoke O aD                  = Wittmann X 11. 6. 18 b. Coiffons-Reims                  = Bierke O aD                  = Zehnter O aD                  = Baumann O aD             </p>
--	---

à la suite:

O Franz Joseph Prinz von Hohenzollern D. O z. See aD

Kommandiert zur Dienstleistung:

O Kothhepp d. Ref. d. JR 67, O im JR 40 (S[ErM] 2) † 29. 6. 16



R. N.: Detl Dr Reiste	GM im RH (St 1. Div.)	M Bohrmann	StM im RH (3. SM)
StM Korsch	StM aD † 15. 11. 21	DJ Klebbe	aD
= Dr Müller	DetM aD	J Hohls	ausgesch.
DM Dr Hoffmann	StM aD	= (Bobrowski)	J. Fuß-Nr 14
M Bleugels	M aD	= Reuter	J aD, zul. im RH
		= Witting	† 19. 9. 20

## Infanterie-Regiment von Bohen

(5. Ostpreussisches) Nr. 41.

St, I. u. II. B Tilfit, III. B Memel.

I. RM, 1. Div., 1. JBr (m. GrK 1).

Chef: Gen. Feldmarschall <b>Fzhr. v. der Goltz</b> [Gen. Gouv. in Belgien, dann OB d. 1. Türkisch. Armee † 19. 4. 16 in Bagdad			
Rom.: Oberst <b>Schönfeld</b>	[R. 87. JBr] GM aD		
Oberstlt v. <b>Fiedler</b>	[R. d. JBr 71] GM aD		
M <b>Böckler</b>	[R. 239. JBr] GM aD		
= <b>Schmidt</b>	[R. 77. JBr] GM aD		
= <b>Arnold</b>	XX 30. 8. 14 b. Malgaufen		
= <b>Grundmann</b>	(LJN 4) X 19. 8. 14 b. Kraupfischen		
= <b>Schulemann</b>	XX 22. 12. 14 b. Bolinow		
S <b>Anders</b>	Oberstlt aD	L <b>Federmann</b>	M aD
<b>Heuseler</b>	Oberstlt aD	= <b>Münster</b> (Kurt)	DL X 1. 7. 15
<b>Zepler</b>	Oberstlt aD † 8. 11. 22		Futiathnee
= <b>Fzhr. v. Mirbach</b> [GSt d. DR 8. A.]	Oberstlt aD	= <b>Fahr</b> [St d. Chefs d. FGB]	S aD
= <b>Fled</b>	[GSt d. St I. RM]	= <b>Gragen</b>	S X 30. 11. 17 b. Bourlon
	Oberst im RH (St 5. Div.)	= <b>Kauffmann</b>	S aD
= <b>Martens</b>	Oberstlt aD	= <b>Pugki</b> (RJM 271)	DL X 11. 2. 15
= <b>Diedmann</b>	Oberstlt aD		b. Chaulnez
= <b>Abramowski</b>	X 20. 8. 14	= <b>Münster</b> (Friedrich)	S aD
	b. Niebudszen	= <b>Weber</b> [GSt d. Div. Nos 301]	S aD † 1923
= <b>Hegme</b>	M aD	= <b>Wedding</b>	S aD
= <b>v. Sodenstern</b> [Zur Verfügung d. OB Dit]	M aD	= <b>Nummrow</b>	X 12. 9. 14 b. Tollming- tehnien
= <b>Stade</b>	X 30. 10. 14 b. Podwysokte	= <b>Ebel</b>	X 17. 8. 14 b. Silberweitschen
= <b>Hagen</b>	M aD	= <b>Kosuen</b>	(1. mob. GrvB JM 41
= <b>Scharff</b>	X 20. 8. 14 b. Brakupönen		[JM 372]) X 15. 7. 15 b. Kruska
= <b>Dressel</b>	M aD	= <b>Born</b> (Haus)	DL X 30. 11. 17
= <b>Reichert</b>	M aD † 11. 3. 25		b. Bourlon
= <b>Sadrozinski</b>	X 25. 10. 14	= <b>Edel</b>	X 20. 8. 14 b. Niebudszen
	b. Monowo Gora	= <b>Anger</b>	(JM 372) X 31. 8. 16 im Wald nordöstl. Szelnow
DL <b>Hergejell</b> (RJM 15)	S X 27. 8. 14	= <b>Bülowius</b>	S aD
	b. Fesmy	= <b>Schindte</b>	S im RH (5. RM)
= <b>Weiß</b>	M aD	= <b>Brausch</b>	S aD
= <b>Lambert</b>	M aD, zul. im RH	= <b>Gloeser</b>	S aD
= <b>Münster</b>	[Adj. d. St 67] M aD,	= <b>Ewert</b> (Herbert)	S aD
	zul. im RH	= <b>Krause</b> (Ernst)	DL aD
= <b>Weir</b>	(JM 401) S X 25. 9. 18	= <b>Hippler</b>	DL im RH (1. RM)
	b. Willers-Guislain	= <b>Günther</b>	X 30. 8. 14 b. Malgaufen
= <b>Pfeiffer</b>	M aD	= <b>Schwieger</b>	(JM 378) X 4. 6. 15
= <b>Grunwald</b> (RJM 82)	S, fr. 9. 9. 18		b. Misowizna
	† 26. 9. 18 in Guise	= <b>Holz</b>	X 14. 11. 14 b. Dalehnen
L <b>Wiebeg</b> (RJM 3)	DL X 25. 12. 14	= <b>Masermann</b>	X 5. 10. 14 b. Paulowka
	b. Bostimow	= <b>Schmidt</b>	X 30. 8. 14 b. Malgaufen
= <b>Dgilvie</b> (Ernst)	S aD		

Q Krag	DL aD	Q Vollschiwig	DL aD
= Fentsch	Q im R <sup>h</sup> (1. J <sup>r</sup> )	= Braun (R <sup>h</sup> JägB 21)	X 29. 4. 18 in Marcellave
= Mohnte	Q aD	= Born (Otto)	Q aD
= Sippler	Q aD	= Koethe	DL aD
= Matusch X 18. 8. 16 b. Thiaumont		= Malue	Q aD
= Wagner	DL aD	= Tieffen	DL aD
= Steiner	DL im R <sup>h</sup> (1. J <sup>r</sup> )	= Bülowius (Günter)	DL aD
= Schmitt	Q aD	= Ewert (Franz)	Q aD
= Kummrow (Ernst)	DL aD	= Ogilvie (Ewald)	Q aD
= Toberg (J <sup>r</sup> 162) X 10. 4. 18 b. Messines		= Daehn X 3. 5. 17 b. Monchy	
= Born (Siegfried)	Q aD	= Doepner X 3. 10. 18 b. Sequehart	
= Kirschning	DL aD	= Kummer	DL aD, zul. im R <sup>h</sup>
= Wolff	Q aD	= Krause (Paul)	b. 22. 3. 18 b.
= Rhaeje	Q aD	= St. Léger X 30. 4. 18 in Hannover	
= Willamovius	Q aD	= Krause (Hans)	Q aD
= Lilienthal (R <sup>h</sup> J <sup>r</sup> 65) X 24. 4. 18 b. Hångard		= Biermann	Q aD
= Sasford X 1. 7. 15 b. Putiatynce		= Roedel	Q aD
= Westphal (J <sup>r</sup> 377) X 3. 8. 16 b. Rudka-Mirhuska		= Thielmann X 22. 3. 18 b. St. Léger	
= Meicht	DL aD	= Hoffmann	Q aD
		= Ebner	Q aD

R.N.: OStM Dr Braasch	GDN aD	3 Died	D3 aD
OStM Dr Jaerisch	OStM aD † 10. 8. 15	= Stiglorus	aD
= Desterheld	OStM im R <sup>h</sup> (1. OStM)	= Feuerjänger	3 im R <sup>h</sup>
DN Pfuhl	OStM aD	= Bügmann	ausgesch.

## Infanterie-Regiment Prinz Moritz von Anhalt-Deffau

(5. Pommerches) Nr. 42.

St. I. u. II. B Stralsund, III. B Greifswald.

II. R<sup>h</sup>, 3. Div., 6. J<sup>r</sup> (m. J<sup>r</sup> 34).

Rom.: Oberst Hesse	[R. 208. J <sup>r</sup> ] QL aD
Oberstlt v. Gadewik	[R. d. J <sup>r</sup> 42] Oberst aD † 16. 3. 23
M Brind	[R. 241. J <sup>r</sup> ] WM aD
= Baegendorff	[R. d. J <sup>r</sup> 346] Oberst aD
= v. Knobelsdorff	X 4. 12. 14 b. Kol. Tschelso
= v. Sell	Oberst aD
= Rubeloff	Oberstlt aD
= Eggel	(R <sup>h</sup> J <sup>r</sup> 2) v. 28. 8. 14 b. Radrau X 2. 9. 14 in Wühlen
3 Albrecht [R. d. R <sup>h</sup> J <sup>r</sup> 71] M aD	3 Jagow M im R <sup>h</sup> (St 2. Div.)
= Frosch	Oberstlt aD
= Frhr. v. Canstein	3 aD † 9. 1. 17
= Herzberg (Johannes)	M aD
	† 13. 4. 19
= Hintelen	X 29. 8. 14 b. Proyart
= Holzlam	X 6. 9. 14 b. Warredes
= v. Scholz	X 16. 7. 15 b. Podostie
= v. Seeler	M aD
= Sandtuhl	M aD
= Wiesener (J <sup>r</sup> 17) X 1. 11. 14 b. Lihons	DL Wagner [OSt 7. R(Ech)D] M aD
= Apelt	M aD
= v. Hornakli	3 aD
= Neumann-Neurode	M aD
= Waede	M aD
	3 Gebell (R <sup>h</sup> J <sup>r</sup> 9) X 28. 8. 14 b. Dröbnitz
	DL Wagner [OSt 4. J <sup>r</sup> ] M aD
	= v. Burgsdorff (J <sup>r</sup> 49) X 7. 10. 14 b. Bois les Loges (Roya)
	= Haettig M aD
	= Menzel [Adj. d. Gouv. von Lille] M aD † 7. 4. 23
	= Doering (R <sup>h</sup> J <sup>r</sup> 267) 3 X 17. 4. 18 b. Le Waton
	= Otto [OSt 1. MD] M im R <sup>h</sup> (OSt 2. Div.)
	= Grebbin X 29. 8. 14 b. Proyart
	= Herzberg (Georg) 3 † 3. 4. 19

L Zech [Geſt 47. RD] S aD  
 = Weinert S aD  
 = Stenzel (JSt 8 d. JAr) S  
 X 28. 7. 17 b. Rumbefe  
 = Schalthorn S aD  
 = Schauer S aD  
 = v. Poſer u. Groß-Naedlig S  
 † 22. 11. 18 in d. Eiſenbahn b.  
 Beleje-Zerkow (Ukraine)  
 = Nohleder S aD  
 = Sell S aD  
 = Schimmel S aD  
 = Gené S aD  
 = v. Wedel S aD  
 = Zühlke [Geſt 56. JD] S aD  
 = Uhlmann S aD  
 = Kummeg (JSt 1 d. JAr) DL  
 X 11. 1. 18 b. Soffatta (Plave)  
 = Krefchmer von d. Ref. d. ER 3,  
 S im KH (5. JR)  
 = v. Aſmuth (Kurt) S aD  
 = Breithaupt X 16. 10. 14 b.  
 Laſſigny  
 = Langhoff S aD  
 = Stein S aD  
 = Eichſtaedt X 4. 12. 14 b. Kol. Chechlo  
 (Pabianice)  
 = Strache S aD  
 = Anorr von d. Ref. d. R. X 16. 7. 15  
 b. Podofie  
 = Bahr DL aD  
 = Schubart X 6. 9. 14 b. Barredes  
 = v. Aſmuth (Rudolf) X 7. 9. 14 b.  
 Barredes  
 = Leu X 31. 7. 15 b. Gut Poukiew=  
 Dushaja  
 = Fiſcher DL im KH (5. JR)  
 = Nobelius DL aD  
 = v. Węczy-Kelowski DL aD, zul. im  
 JR 52  
 = Rohmann DL aD  
 = Rheinberger (RJR 267) v. 2. 5. 15  
 b. Miſjanfa X 6. 5. 15 in Stroze  
 = Grampe L aD  
 = Lauer L aD  
 = Mayer (Johannes) DL im KH  
 (5. JR)  
 = Süßſchmann L aD  
 = Glünder DL aD  
 = Wegner DL aD  
 = Ziegler L aD  
 = Neubronner DL aD  
 = Lorey (RJR 82) X 10. 10. 16 b.  
 Reims  
 = Heimrich DL aD  
 = Wilnow X 21. 9. 16 b. Korſytnica  
 = Krüger X 22. 6. 16 b. Widſy  
 = Wilms X (verm.) 1. 9. 17 in  
 Rumänien

L Jungmichel L aD  
 = Burchhart-Stenzler X 4. 3. 16 b.  
 Widſy  
 = Lerch L aD  
 = Drens DL aD  
 = Meyer (Wilhelm) L im KH (5. JR)  
 = Brehmer (JR 49) X 24. 3. 18 b.  
 Bertincourt  
 = Grub (JRM A 205) X (abg.) 17. 6. 18  
 b. Seraucourt  
 = Wedmann L im KH (5. JR)  
 = Karſten L aD  
 = Oberfeld X 20. 10. 16 b. Lepavci  
 = Lehmann (Kurt) L aD  
 = v. Nieding L aD  
 = Wolter DL aD  
 = Reichle DL aD  
 = Timme L aD  
 = Diedmann L aD  
 = Schnell L aD  
 = Bauer L aD  
 = Schwarz L aD  
 = Hanneſen L aD  
 = Schredhaje L aD  
 = Faigle L aD  
 = Fiſchbach L aD  
 = Geſe L aD  
 = Bailleul L aD  
 = Knoblauch X 14. 8. 17 am Bahnh.  
 in Cinth (Sereth)  
 = Claaffen L aD  
 = Uhlmann (JR 459) X 6. 10. 18 b.  
 Amel  
 = Krüger L aD  
 = Meißner (JR 459) X 11. 10. 18 im  
 Wald b. Cuncel  
 = Lenz L aD  
 = Borchert v. 10. 8. 17 b. Doaga  
 X 12. 8. 17 in Baſta-Kaſtei  
 = Koſbadt v. 31. 7. 18 ſüdl. Coulonges  
 X 1. 8. 18 in Beaurieug  
 = Baars X 11. 8. 17 am Brüdencopf  
 im Suſtatal (Doaga)  
 = Holzſamm X 31. 7. 18 b. Cierges  
 = Maad L aD  
 = Jaerſchly X 31. 7. 18 ſüdl. Coulonges  
 = Wochlfe L aD  
 = Fett L aD  
 = Pottin L aD  
 = Heinatſch L aD  
 = Rahn L aD  
 = Blümke L im KH (6. JR)  
 = Demiſch L aD  
 = Schröder L aD  
 = Wollmann L aD  
 = Richter L aD  
 = Otto L aD

## Kommandiert zur Dienſtleiſtung:

2 (Streifſchmer)

d. Ref. d. ER 3, 4. 7. 14 im R. angeſtellt

N.N.: <b>Deſa Gunderloch</b>	GDW aD	DZ, Rechn. Rat <b>Eggers</b>	aD
	† 27. 10. 24	= <b>Ziegler</b>	StZ aD
StM Dr <b>Eichholz</b>	DeſM aD	3 <b>Hinge</b>	DZ im Rſ
= <b>Aſchmet</b>	DeſM aD	= <b>Doerner</b>	ausgeſch.
M <b>Ked</b>	StM im Rſ (6. EM)	= <b>Wohle</b>	ausgeſch.
= <b>Mohr</b>	StM aD		

## Infanterie-Regiment Herzog Karl von Mecklenburg-Strelitz (6. Oſtpreuſſiſches) Nr. 43.

St, I. u. III. B Königsberg i. Pr., II. B Pillau.

I. NR, 1. Div., 2. ZBr (m. GrR 3).

Chef: 21. 3. 16: GdZ **Fehr. v. Lynder**

f. Milit.Kabinett

Kom.: Oberſt v. **Eiſenhart-Rothe**

[R. 75. RD] GZ aD

Oberſtlt **Wohlgemuth**

[R. 35. ZD] GZ aD

M **Fleiſcher**

[R. 100. ZBr] GM aD

= v. **Zigewig**

[R. d. LZR 94] Oberſt aD

= **Boening**

X 17. 8. 14 b. Görritten

= (v. **Bernhardi**)

f. ZR 141

= v. **Lud**

[R. d. RZR 255] Oberſt aD

= **Scheller**

Oberſtlt aD † . . 6. 24

H **Staats** [R. d. RZR 79] Oberſtlt aDZ **Grabowski**

M aD

= **Hindorf** verm. 20. 8. 14 b. Gum-= **Went**

H aD

binnen, M X (f. tot erkl.) 20. 8. 15

= **Stein v. Kamienski**

H aD

= **Wottrich** [R. d. ZR 43] Oberſtlt im= **Wolf** [Adj. d. Gouv. v. Libau] H aD

Rſ (Pdr Senne)

= **Willenbücher**

H aD

= **Boehm** [Adj. d. Gt I. NR] M aD= **Scholz** v. 29. 10. 14 b. Podwysokie= **Dobſchigky** M aD

X 30. 10. 14 in Baſalarzewo

= **Hermenau** M aD= **Rühnemann** (Friedrich) H aD, zul.= **Grun** [Adj. d. Gt XXXIX. Rſ]

im Rſ

Oberſtlt aD, zul. im Rſ

= **Nadolny**

H aD

= v. **Grobbed** X 8. 9. 14 b. Arns= **Stenzel** X 29. 10. 14 b. Podwysokie= **Krieger** M aD= **Odebrecht** v. 7. 10. 14 b. Rudka= **Henſchke** v. 29. 10. 14 b. Podwysokie

X 9. 10. 14 in Königsberg i. Pr.

X 30. 10. 14 in Baſalarzewo

= **Forſtreuter**

H aD

= **Mhlemann** M aD= **Thoene**

H aD

= **Wegge** [Adj. d. Gt 60] M aD= **Ammon**

H aD

† 15. 3. 24

= **Gerlich** X 6. 10. 14 am Hanzza-See= **Scheer** M aD= **Jüngling**

DL aD

= **Grubig** (RZR 3) X 28. 8. 14 b.= **Fleiſcher** X 8. 11. 14 b. Kaſſuben

Doroſhowo

= **Müller** (Otto) DL aD= **Boigt** M aD= **Moeller** v. 20. 5. 16 b. Bezouvaug= **Bohnſtedt** M aD

X 8. 6. 16 im Bois d'Pigny (Willy)

DZ **Jüngling** M aD= **Brühns**

H aD

= **Kaſtpohl** M aD= **Görte**

H aD

= **Müller** (Wilhelm) M aD= **Abdiads**

DL aD

= **Majewski** [D. DR d. Befahrungsheeres= **Daubert** (Hans) H im Rſ (1. ZR)

in Rumänien zuget.] M aD

= **Eichenberg** DL aD= **Hoffmann** M im Rſ (St I. Div.)= **Lindner** X 22. 3. 15 am Zwinlu I= **Ladner** (RZR 3) X 18. 11. 14 b.= **v. Langen** DL aD

Potrzezſkow

= **v. Zigenh** DL † 18. 1. 19= **Müller** (Julius) X 15. 8. 14 b.= **Rühnemann** (Furt) (FfErſt 1)

Eydtkuhnen

† 24. 9. 15

↳ Steppuhn	DL aD	↳ Müdenberger	↳ aD
- Fleischer (Fritz)	DL aD	- Bendziula	DL aD
- Romahn	↳ aD	= Faustmann	↳ aD
- Zanert	DL aD	= Sluyter	↳ aD
- Hübener	DL aD	= Sempster (ZM 10) fr. u. † 9. 2. 18	
- Schönenberg	DL aD	in Halle a. S.	
- Hiller	DL aD † 25. 6. 21	= Tornau	zul. im ZM 176 (MZM 235)
- Hartung (Ulrich)	DL aD	✕ 20. 7. 18 b. Fronteny Fe. südl.	
- Fall	DL aD	le Fleffier-Hulen	
- Mattern	DL aD	= Jarre (Artur)	↳ aD
- Schmachthahn	DL aD	= Kämpfer	b. 22. 7. 18 b. Juvincourt
- v. Waldow	↳ aD	✕ 24. 7. 18 in Laon	
- Buchholz	v. 1. 6. 15 b. Kawsko	= Gerold	↳ aD
	✕ 3. 6. 15 in Brigibau	= Jarre (Walter)	✕ 14. 9. 17 am
- Hamann	DL aD	Sereth (Alt-Frataub)	
- Gohrig	↳ aD	= Roelling	b. 25. 7. 18 b. Soissons-
- Blund (Werner)	✕ 1. 8. 15 in	Reims ✕ 16. 5. 19 in Halle a. S.	
	Ubrodowice	= Behrend	↳ im RH (1. ZR)
- Mueller (Ernst)	(ZR 443)	= Steinworth	✕ 23. 3. 18 b. Roifel
✕ 27. 5. 18 südl. Voucouville		= Hertrich	↳ aD
- Pilchowski (Werner)	✕ 2. 7. 16 b.	= Gebbert	↳ aD
	Verdun	= Braun	↳ aD
- Scheer (Frv. Schüg. R 1) † 17. 8. 20		= Graeg	↳ aD
- Schmatlo ✕ 16. 4. 16 im Schabotte-		= Daubert	↳ aD
wald b. Herméville			

R.N.: Destl Dr Kob	GDW aD	↳ Weiß	StA aD
StA Dr Goldbach	Destl aD	D3 Gerich	Rech.u. Rat, StZ aD
= Dr Brune	Destl aD	= Droefcher	↳ aD
↳ Dausel	StA aD	= Felske	D3 im RH
= Claus	StA aD	= Sufowski	ausgesch.

## Infanterie-Regiment Graf Dönhoff

(7. Ostpreußisches) Nr. 44.

Goldap.

I. NR, 2. Div., 3. ZBr (m. GrR 4).

Dom.: Oberst v. Loeper	[R. 3. ZBr] GW aD † 20. 5. 22
Oberstlt Zimmermann	[R. 1. GRZBr] GW aD
M Plehn	[R. 18. RZBr] Oberst aD
= Carls	✕ 20. 8. 14 b. Mallwischten
= Cramer v. Clausbruch	[R. d. ZR 146] Oberstlt † 20. 8. 16 in Usküb
= v. Bartenweffler	[R. d. RZR 232] Oberst aD
= v. Unruh	Oberstlt aD
= Spalding	(RZR 1) ✕ 18. 11. 14 im Wald b. Jaboufa
= Schmid	[R. d. RZR 68] Oberstlt aD
↳ Fritsch [R. d. ZR 357] Oberst im RH	↳ Büttner Oberstlt b. d. SFrifo
(7. ZR)	= Brodmann Oberstlt aD
= Stetter [R. d. RZR 211] Oberstlt aD	= Gr. v. Stillfried u. Kattonig vom
(Hoffmann) † GrR 3	GSt XVII. NR [Chef d. GSt d.
= Brindmann ✕ 20. 8. 14 b. Mall-	GRK] M aD
wischten	= Stier M aD
= Mertens [Chef d. GSt d.	= Michaelis [Adj. d. Gt XX. NR] M aD
Et. Insp. 18. N.] Oberst aD, zul.	= Wild ✕ 27. 8. 14 b. Tauersee
im RH	= Puttlich † 24. 12. 16

§ Kobus	M im R <sup>H</sup> (8. J <sup>R</sup> )	§ v. Weiß	DL aD
= John	M aD	= Amelung	× 2. 10. 14 b. Suwalli
= Heinzel [Abj. d. Gt IV. R <sup>R</sup> ]	M aD	= Wolff v. Gudenberg	× 29. 10. 14 b. Alexandrowo
= Sturm	M im R <sup>H</sup> (3. W <sup>G</sup> )	= v. Anobelsdorff	DL aD, zul. im R <sup>H</sup>
= Schäfer	M aD	= Spalke	DL im R <sup>H</sup> (1. R <sup>R</sup> )
DL Hoffmann (F <sup>R</sup> 33)	§ × 19. 10. 15 b. Gateni	= Krotzsius	× 1. 11. 14 b. Alexandrowo
= Zichm (mob. Er <sup>B</sup> d. R.)	× 20. 8. 14 b. Gumbinnen	= Schmidt (Werner)	DL aD
= v. Schwidrow † 18. 8. 14 (Gumbinnen)		= Fischer	× 25. 7. 18 b. Montdidier
= Frhr. v. Lüdinghausen gen. Wolff,	v. 20. 8. 14 b. Wallwischten, § aD † 26. 5. 21	= Pier (R <sup>J</sup> 1)	v. 2. 8. 15 b. Kupischki × 8. 8. 15 in Sukniszi
= v. Schlopp	M aD	= Roschinsky	DL aD
= Denf	M aD	= Thalau	DL aD
= v. Lavergue Beguillen, v. 12. 10. 14		= Wilmar	DL aD
b. Suchorshetsch	× 17. 10. 14 in Mierunsten	= Anoppf	§ im R <sup>H</sup> (1. J <sup>R</sup> )
= Tolkmitt	M aD	= Brunf	DL aD
= v. Mellenthin	von d. Ldw. Inf. (II Berlin) § aD	= Kluge (R <sup>J</sup> 253)	× (verm.) 9. 5. 18
= Weber	§ aD	= Dentewig	§ aD
§ Krausnid	§ aD	= Pillarz	DL aD
= Menzel	DL † 16. 2. 16	= Schmitzler	§ im R <sup>H</sup> (21. J <sup>R</sup> )
= Schaade	§ aD	= Stenpler (F <sup>I</sup> Er <sup>M</sup> 8)	† 18. 10. 17
= Witte	M aD	= Bendig	DL aD
= Rast	DL × 9. 6. 15 b. Dubajacie (Dubissa)	= Eggert	× 4. 6. 17 b. Wyttschaete
= Krüger	DL (F <sup>I</sup> Er <sup>M</sup> 3) † (abg.) 20. 8. 18	= Becker	§ aD
= Matthies (F <sup>I</sup> Parl 18)	§ × 10. 8. 18 in Frantr.	= Frabian	§ im R <sup>H</sup> (1. J <sup>R</sup> )
= Prael [Abj. d. Gt 51]	§ aD	= Matthes	§ aD
= Boehm	§ aD, zul. im R <sup>H</sup>	= van Bloten	§ aD
= Hoffmann	§ im R <sup>H</sup> (2. J <sup>R</sup> )	= Martin	§ aD
= Eggert	§ aD, zul. im R <sup>H</sup>	= Wischoff	§ aD
= Richert	§ im R <sup>H</sup> (1. J <sup>R</sup> )	= Walthert	§ aD
= Simon	§ aD	= Schmidt (Wolfram)	§ aD
= Hofmann	DL aD	= Nürnberg	§ aD
= Gintner	× (verm.) 2. 10. 14 b. Suwalli	= Alinhart	§ aD
= Deckmann	§ im R <sup>H</sup> (7. J <sup>R</sup> )	= Lorenz	§ aD
= Hillert	§ im R <sup>H</sup> (1. J <sup>R</sup> )	= Penner	§ aD
= Pogge (F <sup>I</sup> Parl West) † 16. 1. 16	in Chauny	= Diezel	§ aD
= Bonag	DL im R <sup>H</sup> (3. R <sup>R</sup> )	= Macholz	§ im R <sup>H</sup> (10. R <sup>R</sup> )
= Hermonett	DL aD	= Bloß	× 29. 9. 18 b. Bellengliffe
		= Jung	§ aD
		= Schapitz	§ aD
		= Stegmann	§ aD
		= Redmer	§ aD
		= Müller	§ aD
		= Dannenbaum	§ im R <sup>H</sup> (1. J <sup>R</sup> )
		= Klar	§ aD
		= v. Brunn	§ aD
		= Rietzch	§ aD

## Kommandiert zur Dienstleistung:

DL (v. Mellenthin) d. Ldw. Inf. 1. N. (II. Berlin) 30. 5. 14 im R. angestellt

R. A.: OStA Dr Pöblig	ODM aD	DJ Schulz	DJ im R <sup>H</sup>
EstA Dr Kersting	OStA im R <sup>H</sup> (5. EstA)	§ Schweingruber	DJ † 16. 9. 22
= Dr Fischer	OStA aD	= Walter	DJ aD, zul. im R <sup>H</sup>
A Dr Hüttig	EstA aD	= Kudella	ausgesch.
= Frike	EstA aD	= Barsbotter	§ im R <sup>H</sup>
		= Kapens	ausgesch.

## 8. Ostpreussisches Infanterie-Regiment Nr. 45.

St, II. u. III. B Jasterburg, I. B Darkehmen.

I. Nr, 2. Div.; 4. JBr (m. JNr 33).

Rom.: Oberst <b>Maack</b>	(JBr 6. d. 77. Nr) <b>GM aD</b>		
Oberstlt <b>v. Sommerfeld u. Falkenhayn</b>	(R. 100. JBr) <b>GM aD</b>		
= <b>(Neumann)</b>	f. JNr 125		
<b>M v. der Heyde</b>	(R. d. RNR 273) <b>Oberst aD</b>		
= <b>Schlamm</b>	(ErstJNr Königsberg I) † 3. 5. 15		
= <b>Fald</b>	vom JNr 157 (R. d. JNr 138) <b>Oberst aD</b>		
= <b>Schwabe</b>	(R. d. LJR 94) <b>Oberst aD</b>		
= <b>Barwasser</b>	<b>Oberstlt aD</b>		
<b>H Moejer</b>	<b>Oberstlt aD</b>	<b>L Treskatis</b>	<b>H aD</b>
= <b>Lignik</b>	<b>Oberstlt aD</b>	= <b>Bötel</b> <b>X</b> 20. 8. 14 b. Gumbinnen	
= <b>Jordan</b>	<b>Oberstlt aD</b>	= <b>Walthier</b>	<b>H aD</b>
= <b>Kaempf</b> <b>M</b> <b>X</b> 9. 5. 17 b. Paralowo,		= <b>Schaefer</b>	<b>R aD</b> , zul. im <b>RH</b>
zul. <b>Pl.M</b> in Königsberg i. Pr.		= <b>Mehlis</b>	<b>H aD</b>
= <b>Sabedand</b>	<b>M aD</b>	= <b>Kirften</b>	(Mar. Land-JNr)
= <b>Madowsky</b>	<b>M aD</b>	= <b>Noegel</b>	<b>X</b> (abg.) 19. 9. 16 b. Garvin
= <b>Schwarz</b>	<b>M aD</b>	= <b>Schae</b>	<b>DL</b> im <b>RH</b> (17. JNr)
= <b>Scholz</b>	<b>M aD</b> † 7. 3. 20	= <b>Ladner</b> <b>X</b> 27. 8. 14 b. Ruttkowik	
= <b>Strohmeier</b>	<b>M aD</b>	= <b>Stern</b>	<b>DL aD</b>
= <b>Schmidt (Friedrich)</b>	<b>M aD</b>	= <b>Kagenbach</b>	<b>DL aD</b> † 21. 12. 20
= <b>Kauchfleisch</b>	<b>M aD</b>	= <b>Wille</b> <b>X</b> 23. 8. 15 b. Woroblin (Bug)	
= <b>Weidlich</b>	<b>M aD</b>	= <b>Plehn</b>	<b>L aD</b>
= <b>Migge</b>	<b>M aD</b>	= <b>Hujung</b>	v. 21. 8. 15 b. Losowica
= <b>Bertkau</b> (St d. DR d. HGr Scholz)	fr. 14. 3. 18 † 24. 5. 19	= <b>Langenheim</b>	<b>X</b> 25. 8. 15 in Janow
= <b>Günther</b>	<b>M aD</b>	= <b>Stolpmann</b> (Mozs)	<b>DL aD</b>
= <b>Wassermann</b>	<b>M</b> im <b>RH</b> (JBr 6)	= <b>Denkwik</b> <b>X</b> 7. 11. 14 b. Kassinen	
<b>DL Neumann</b>	<b>H aD</b>	= <b>Lahmann</b> , v. 1. 8. 15 b. Stronozhin	
= <b>Schmidt (Adolf)</b> vom JNr 88,	<b>M aD</b>	= <b>Behrendt</b> <b>DL aD</b> , zul. im JNr 157	
= <b>Tieg</b>	<b>M aD</b>	= <b>Schwarz</b> (Walter)	<b>DL aD</b>
= <b>Ruhn</b> <b>H</b> , v. 29. 7. 15 b. Jdzikowska		= <b>Prowe</b>	(RJR 21) <b>X</b> 7. 1. 15
= <b>Gruber</b>	<b>X</b> 31. 7. 15 in Tycow	= <b>Sommer</b>	v. 28. 10. 14 b. Wolka
= <b>Altnorthoff</b>	(RJR 1) <b>X</b> 17. 11. 14	= <b>v. der Heyde</b>	<b>DL aD</b>
<b>(Gruber)</b>	b. Korzen-Krolowski	= <b>Grüzbach</b> <b>X</b> 1. 7. 15 b. Obelnica	
= <b>Sante</b> <b>H</b> , v. 26. 10. 15 b. Petrovac	<b>M aD</b> , zul. im <b>RH</b>	= <b>Herrmann</b>	<b>DL aD</b>
<b>X</b> 14. 11. 15 in Fulda	f. II. Sec-B	= <b>Dommasch</b>	<b>DL aD</b>
= <b>Krakau</b>		= <b>Kuefner</b>	<b>L aD</b>
= <b>Mutschall</b>	(mob. ErstJNr I. Nr)	= <b>Krieger</b>	<b>L aD</b>
= <b>Zscheuscher</b>	<b>X</b> 20. 8. 14 b. Gumbinnen	= <b>Richter</b>	<b>L aD</b>
= <b>Kaasche</b>	<b>DL</b> <b>X</b> 8. 2. 15	= <b>Zühlke</b>	<b>DL aD</b>
= <b>Weltner</b>	b. Johannisburg	= <b>Steffen</b>	<b>DL aD</b>
= <b>Altnorthoff</b>	<b>X</b> 26. 8. 14 b. Grallau	= <b>Schwarz</b> (Kurt)	<b>X</b> 13. 12. 16
= <b>Galle (Carl)</b>	<b>H aD</b>		in Crnicani
= <b>Galle (Ernst)</b>	<b>H aD</b>	= <b>Zimmermann</b> <b>X</b> 13. 5. 16 b. Eidemli	
= <b>(v. Herzberg)</b>	4. 7. 14 Absch.	= <b>Maerz</b> <b>X</b> 1. 7. 15 b. Obelnica	
<b>(ErstJNr 1)</b> <b>DL aD</b> † 24. 10. 18		= <b>Neumann (Leo)</b>	<b>DL aD</b>
= <b>Behrenz</b>	<b>H aD</b>	= <b>Ritter</b>	<b>DL aD</b>
= <b>Schramm</b>	<b>H aD</b>	= <b>Podehl</b>	<b>DL aD</b>
= <b>Steppuhn</b>	<b>H aD</b>	= <b>Floer</b> (Werner)	<b>X</b> 25. 10. 18
= <b>Meyer</b> <b>X</b> 8. 2. 15 b. Johannisburg			b. Chevreffis-Monceau

ℓ Fischer	fr. 31. 7. 17 b. Reims	ℓ Sperl	ℓ aD
= Gürr	ℓ 6. 8. 17 in Ketsfel	= Boll	ℓ aD
= Bogelsang	DL aD, zul. im EB 4	= Kern	ℓ aD
= Rinderknecht	ℓ aD	= Klapp	ℓ aD
= Selzer	(RN 373) ℓ 24. 7. 17	= Gittner	ℓ im RH (2. RH)
	b. Voloseani	= Stahl	ℓ aD
= Stolpmann (Konrad)	ℓ aD	= Waldow	ℓ aD
= Steiniger (RN 373) ℓ	25. 8. 15 b.	= Flöhr (Kurt)	ℓ aD
	Montauban	= Volkweber	ℓ aD
= Rabe	v. 3. 10. 18 b. Sequehart	= Schubert	v. 11. 9. 18 b. Roupy
	ℓ 23. 10. 18 in La Capelle		ℓ 17. 9. 18 in Compiere
= Schrötter (Wilhelm)	ℓ aD	= Pflaum	ℓ aD
= Berghoff	ℓ aD	= Bartsch	ℓ aD
= Riepel	ℓ aD	= Gröngroßt	ℓ aD
= Anspach	ℓ aD	= Schroeter (Joseph)	ℓ 4. 11. 18
= Hofmann (Kurt)	ℓ 9. 8. 18		b. Fancouzh
	b. Arvillers	= Stelle	ℓ aD
= Hoppe	ℓ aD	= Bodenburg	v. 9. 8. 18 zwisch.
= Sager	ℓ aD		Somme—Dise ℓ 1. 11. 18 in
= Gädler	DL aD		Duisburg
= Randt	ℓ im RH (3. RN)	= Stüffe	ℓ aD
= Junk	ℓ aD	= Schwarz (Egon)	ℓ aD
		= Wagner	ℓ aD

R. A.: Destl	Dr Duerboth	GM aD
StM	Frenzel	Destl aD
=	Dr Baetsch	Destl aD
M	Dr Wollermann	DM aD
=	Arndt	StM aD

3	Krüger	StB, ausgefch.
=	Gerdenwische	ausgefch.
=	Schulz	ausgefch.
=	Schmidt	ausgefch.

Zugeteilt dem III. Bataillon: MGW 5.

## Infanterie-Regiment Graf Kirchbach

(1. Niederschlesisches) Nr. 46.

St, I. u. II. B. Posen, III. B. Breschen.

V. RN, 10. Div., 19. JBr (n. GrR 6).

Kom.: Oberst v. Arent		GM aD
Oberstlt (v. Tiedemann)		ℓ RN 117
= Heinecke		[R. 1. R3Br] GM aD
M Düwelle		[R. d. RN 146] GM aD
= Keller		[R. d. RN 205] Oberst aD
= v. Voßelmann		vom RN 155 ℓ 22. 8. 14 b. Ethe-Latour
= Zech		(RN 157) † 6. 12. 16 in Bamberg
= Mathieu		Oberstlt aD
= Schiller		Oberstlt aD
5 v. Kühn [R. d. RN 428]	Oberstlt aD	
= Lübbe	Oberstlt aD	
= Wille	Oberstlt aD	
= Guischarb (RN 58)	M ℓ 22. 3. 18	
	nordw. Boursties	
= Richert [R. d. RN 50]	Oberstlt aD	
= v. Negelein ℓ	30. 9. 14 b. Wang	
	(Côte Lorraine)	
= Hartung de Groot	M aD	
= Menger (RN 46)	ℓ 14. 12. 14	
	nordöstl. Ornes	
= Ossig	M aD	
5 Böhme	ℓ 30. 9. 14 b. Bois	
	de Chevalliers	
= Fliegel ℓ	30. 3. 16 südl. Marocz-See	
	(Prouki)	
= Schneider	M aD	
= Grambsch (RN 46)	ℓ 23. 3. 18 b. Vélou	
= Matthens (RN 7)	ℓ 16. 11. 14	
	b. Bizschote	
= Hoffmann ℓ	22. 8. 14 b. Joppécourt	
DL Poppe [D. DR d. Gr	Scholz	
	zuget.] M aD	
= Herrmann (Bruno)	M aD	



U Haberlaund M aD  
 = u. Zerboni di Sposetti M aD  
 Scholz (Heinrich) X (verm.) 30. 9. 14  
     b. Baug (Verbun)  
 Schroth [Est 80. RD] M im RH  
     (6. JH)  
 Anschütz M aD  
 Herrmann (Bernier) M aD  
 U Meyer zu Bexten v. 24. 9. 14 b.  
     Dommartin, DL X 1. 10. 14 in  
     St. Maurice  
 Richter M aD  
 Przynka S X 30. 3. 16  
     südl. Norocz-See (Bronki)  
 Dielig S aD  
 Scholz (Erich) (Est 5. RD) S  
     X 13. 6. 18 b. Royou  
 Hoffmeyer S aD  
 Briepfe S aD  
 Man (RJR 46) DL X 26. 9. 15  
     b. Sastodolna  
 Mannstedt X 30. 9. 14 b. Baug  
     (Côte Lorraine)  
 Langner X 7. 5. 15 b. Rogi-Rowa  
 Pasch X 30. 9. 14 b. Baug  
 (Herberger) 4. 7. 14 Absch. (JR 117)  
     DL X 22. 9. 16 in Pys  
     S aD † 28. 12. 22  
 Meißner DL X 9. 8. 18 b. Brésh  
 Raute (Est d. DR 18. U.) DL  
     † 3. 12. 18 in Malmedy  
 Reinert S aD  
 Wittig S aD  
 Bodenstein S aD  
 Ulrich X 20. 9. 14 b. St. Maurice  
 Schulz X 30. 9. 14 b. Baug  
 Stuger (FIA A 283) X (abg.) 5. 7. 17  
     b. Gut Byzar (Stochod)  
 Schirmeister DL aD  
 Resch X 21. 3. 18 b. Louverval  
 Fleischhauer DL aD  
 Zerndt (Gerhard) (JR 50)  
     X 13. 4. 18 b. Armentières  
 Seidemann X 30. 9. 14 b. Bois  
     des Chevalliers  
 Westphal (Karl) (FIA 29)  
     X 22. 3. 18 b. Neze  
 Schroeder DL aD † 15. 1. 24  
 Bollmer X 26. 9. 14 im Bois  
     de Baugny (Baug)  
 Patricke DL aD  
 Fischer U im RH (8. JH)  
 Witan X 2. 5. 15 b. Sefowa  
 Müller DL aD  
 Woller DL aD  
 Schwarzkopff DL aD  
 Neuß X 21. 7. 15 b. Suchodoly  
 Dorn (FICr 1) † (abg.) 22. 11. 17  
 Jordan U aD  
 Sig DL aD

U Gebauer DL aD  
 = Dreißing (JR 146) X 19. 5. 18  
     nördl. Baralar (Palästina)  
 Kaiser DL im RH (8. JH)  
 Zerndt (Hans) X 10. 8. 18 b. Brésh  
 Ruge U aD  
 Gabler DL aD  
 Keller U aD  
 Nutem U aD  
 Schuster U aD  
 Friekische U aD  
 Wig X 21. 6. 17 in Flandern  
     (Ledeghem)  
 Dünvel U aD  
 Neufirchner U aD  
 Friedrich U aD  
 Pechstein U aD  
 Weigmann U aD  
 Schmidt (Gerhard) U aD  
 Horn X 18. 9. 18 b. Wellenglife  
 Weber (Gerhard) (FIA 3)  
     X 31. 7. 18 b. Wasquehal  
 Sadler U aD  
 Köhrich U im RH (8. JH)  
 Linke (Harrh) U aD  
 Kiewig U aD  
 Mynarek U aD  
 Maeder U aD  
 Winter DL aD  
 Bollmar X 22. 3. 18 b. Doignies  
 Linke (Benno) U aD  
 Pralow U aD  
 Bitterscheid U aD  
 Gutsche U aD  
 Krull U aD  
 Westphal (Friedrich) U aD  
 Wandel X 23. 11. 17 b. Cambrai  
 Werner (Artur) U aD  
 Habben X 22. 3. 18 b. Moeuvres  
 Bahn U aD  
 Schroeter (Johannes) X 24. 3. 18  
     b. Cambrai  
 Altrogge U aD  
 Helfrich U aD  
 Baumgarten U aD  
 Arnbt DL im RH (8. JH)  
 Weber (Albrecht) U aD  
 Hennig U aD  
 Bürger (Ewald) U aD  
 Jost U aD  
 Hertel U aD  
 Nelke X 21. 3. 18 b. Bourfins  
 Did U aD  
 Muhl U aD  
 Gebhardt X 21. 3. 18 b. Moeuvres  
 Voigt U aD  
 Heinz U aD  
 Behm U aD  
 Weisbrodt U aD  
 Schulze U aD

## à la suite:

Obst Gr. v. Kirchbach

f. à la suite d. Armee u. Reichs-Milit. Gericht

R.N.: OStM Dr Rau	OStM aD	M Dr Haut	(St 35. 3D) DM
StM Dr Wegert	OStM aD	X 12. 4. 18 in Estaires	
= Dr Rommeler	OStM aD	DZ, Rechn. Rat	Dittrich aD
DM Dr Günther	StM aD	= Breitkopf	+ 27. 1. 20
= Michael	DM aD	3 Sellmich	DZ im RH
		= Zaufe	3 im RH

## Infanterie-Regiment König Ludwig III. von Bayern

(2. Niederschlesisches) Nr. 47.

St, I. u. III. B Posen, II. B Schrimm.

V. NR, 10. Div., 20. 3Br (m. 3R 50).

Chef: Seine Majestät der König von Bayern Ludwig III. Chef d. 3UR 29,  
à la suite d. II. See-B + 18. 10. 21

Rom.: Oberst Zrieglaff GM aD + 8. 6. 23  
Oberstlt Kreyling [R. d. 3ZR 37] + 7. 8. 14  
M Wallmüller [R. d. 3R 164] GM aD  
= Sid [R. 59. 3Br] Oberst aD  
= Kropff Oberst aD  
= Saenger [R. d. 3ZR 23] 2. 7. 17 Abschied, Oberstlt aD + 8. 7. 20  
= Büjng [R. d. 3R 353] Oberst aD  
= Morgenroth (3ZR 46) X 3. 5. 15 in Sekowa

3 Bruns [R. d. 3R 138] Oberstlt aD	3 Schmalz	3 aD
= Wallis Oberstlt aD	= v. Lilsdorf	3 aD
= Rißmann (GrR 6) M X 15. 7. 18	= Menthe	3 aD
	= Delsner [GStf 10. 3D]	3 aD
	= Werner	3 aD
	= Gloffe	3 aD
	= Georgi	3 aD
	= Hille X (verm.) . . . 9. 14	
	= Göllniß	3 aD
	= Stolpmann	3 aD
	= Grapentin, v. 9. 4. 15 an d. Combres-	
	höhe X 11. 4. 15 in Sattowville	
	= Nicolaus	3 aD
	= Ebert DL + 12. 12. 19	
	= Hill von d. Ref. d. 3R 149, 3 aD	
	= Mische DL aD	
	= Grüner X 24. 9. 14 b. Bois Laf-	
	louse (Verdun)	
	= Schulz DL aD	
	= Birkenmaier von d. Ref. d. 3R 113,	
	DL aD	
	= Borchers DL aD	
	= Muenzer X 5. 10. 15 südl. Tahure	
	= Michelmann DL im RH (14. 3R)	
	= v. Fissenne DL aD	
	= Radtke X 5. 4. 15 an d. Combres-	
	höhe (St. Maurice)	
	= Hannemann X 9. 4. 15 an d.	
	Combreshöhe (Vienville)	
	= Patrice X 28. 3. 18 b. Conchy	
	les Pots	

3 v. Knobelsdorf (3ZR 251) X 25. 2. 15 in Jaminy  
= Kleinwächter X 22. 8. 14 b. Etthe  
= Koch X 22. 8. 14 b. Etthe  
= Meyer (3R 336) X 10. 6. 18 b. Méry  
= Goppe M aD, zul. im RH  
= Hermann M aD  
= Bod M aD  
= Bohnstedt M aD  
= Thurov M aD  
DL Firt M aD  
= Ausner X 22. 8. 14 b. Etthe  
= Blänkner M aD  
= Sachmann M aD  
= Rosenthal 3 + 3. 12. 14 in Meh  
= Hoffmann (Werner) M aD  
= Gloffe [GSt 107. 3D] M im RH  
(Kdtr Wilhelmshaven)  
= Schulze [GSt 93. 3D] M aD  
3 Hoffmann (Gerhard) [GSt d. St  
IX. NR] M aD  
= Dreßler 3 aD

Q Mudrad	DL aD	Q Nord	✕ 3. 3. 16 an d. Combreshöhe (St. Maurice)
= Gebauer	✕ 10. 4. 15 an d. Combreshöhe (St. Maurice)	= Behrends	DL aD
= Hoffmann (Hermann)	L aD	= Gassmeyer	✕ 18. 5. 17 nordw. Braye
= Burghardt	✕ 28. 6. 15 an d. Combreshöhe (St. Maurice)	= Westamp	L aD
= Traeger	DL aD	= Happich	DL aD
= Jezulle	DL aD, zul. im RH	= Pohl	(JN 455) ✕ 25. 11. 17 in La Bille aux Bois
= Goerlig	✕ 17. 7. 15 b. Les Eparges	= Werther	✕ 27. 3. 18 b. Fresnières
= Rigmann	(N Jäg B 17) ✕ 7. 8. 16 b. Jabloniça	= Wollenberg	L aD
= Glang	v. 28. 2. 16 an d. Combreshöhe ✕ 19. 3. 16 in Chambley	= Alcedehu	✕ 13. 11. 16 nordöstl. Douaumont
= Weymann	✕ 17. 7. 15 b. Les Eparges	= Busse	✕ 15. 7. 18 b. Mont St. Père
= Boss	DL aD	= Dinter	L im RH (8. JN)
= Knothe-Wähniß	✕ 11. 11. 15 b. Tahure	= Warnede	✕ 23. 3. 18 b. Jussy
= Lustig	DL aD	= Mägge	✕ 18. 5. 17 nordw. Braye
= Zenschner	v. 3. 3. 16 b. Les Eparges ✕ 29. 3. 17 in Posen	= Brauer	L aD
= Neß	DL aD	= Spigbarth	L aD
= Kersten	v. 18. 5. 17 nordw. Braye ✕ 26. 5. 17 in Laon	= Falk	L aD
= Storz	L aD	= Schwarzkopff (Peter)	L aD
= Sinneder	(JN 378) v. 5. 2. 17 b. Meterszczyna ✕ 15. 2. 17 in Kruchintcz	= Grüner	L aD
= Bosse	L aD	= Petermann	L aD
= Ludwig	L im RH (2. SW)	= Wegener	L aD
= Schwarzkopff (Günter)	DL im RH (6. JN)	= Golbau	✕ 15. 7. 18 südöstl. Mont St. Père
= Thomas (Hermann)	✕ 25. 3. 18 b. Libermont	= Grabs	L aD
= Thomas (Richard)	v. 5. 6. 17 nordw. Braye ✕ 6. 6. 17 in Chambray	= Weuther	L aD
= Ehrenberg	(JN 398) ✕ 19. 3. 18 b. St. Quentin	= Gödtel	L aD
= Muris	DL aD	= Timme	L aD
		= Sellheim	L aD
		= Meister	L aD
		= Sievert	bis 26. 9. 19 in amerif. Gef. ✕ 11. 2. 20 in Zürich
		= Standau	L aD
		= Vangehr	L aD
		= Weisbrod	L aD
		= Selle	L aD
		= Köhler	L aD

R.N.: OStM Dr Herr	ODM aD	M Dr Hind	StM aD
StM (Dr Marquardt)	20. 5. 14 Absch.	DJ Steinte	StJ im RH † 5. 12. 21
= Dr Mertens	OStM aD † 17. 7. 24	J Maslow	ausgesch.
= Dr Neue	vom JNR 74, OStM aD	= Bischoff	DJ im RH
DM Prümers	StM aD	= Christoph	J im RH

Zugeteilt: Fest.MGM 6.

## Infanterie-Regiment von Stilsnagel

(5. Brandenburgisches) Nr. 48.

Cüstrin.

III. WK, 5. Div., 9. JBr (m. GrK 8).

Chef: Friedrich Erzherzog von Österreich K. u. K. S. à la suite d. JN 122  
22. 6. 15 Gen. Feldmarschall  
[R. 203. JD] ODL aD

Nom.: Oberst Kaupert  
Oberstlt Tiede

[R. d. JNR 90] Oberst ✕ 9. 9. 15 b. Powski

- M Borberg [R. d. RZM 32] Oberst aD † 27. 6. 24  
 = v. Zoeden [R. d. RZM 20] Oberst aD  
 = Moldenhawer [R. d. RZM 48] Oberst aD  
 = v. Matthießen (RZM 216) ⚔ 4. 11. 14 b. Dirmuiden M aD  
 = v. Raven M aD  
 = Frhr. v. Egnatten (RZM 48) ⚔ 1. 11. 14 b. Rams-Capelle  
 S Mandel [R. d. RZM 68] Oberstlt aD  
 = Starbe (RZM 48) ⚔ 25. 8. 14 b. Clemyt  
 = Mathien [R. d. RZM 189] Oberstlt aD  
 = Fischer Oberstlt aD  
 = (Noch) f. Befl. Amt IV. W  
 = Galsow M aD  
 = v. Hugo ⚔ 30. 10. 14 b. Bailly  
 = v. Schönebeck (RZM 138) ⚔ 11. 3. 15 b. Siby  
 = Vogel v. Falkenstein M aD  
 = Strech (RZM 35) ⚔ 5. 11. 15 nördl. Massiges  
 = Moeller (RZM 48) ⚔ 5. 11. 14 b. Portfeier-Cabt M aD  
 = Goedecke M aD  
 = v. Zychlinski M aD  
 = Gerlach (RZM 32) v. 21. 3. 18  
 ⚔ 21. 4. 18 im Kr. Laz. A 33 (Frankr.)  
 = Bever M aD  
 = Hering M aD  
 = Lindemann (RZM 48) ⚔ 1. 10. 14 b. Fort Wavre St. Catharin (Antwerpen) M aD  
 DL (v. Hartwig) f. GrR 11  
 = Tobje (RZM 48) S ⚔ 17. 2. 15 an d. Rawka-Bzura M aD  
 = Kretschmar M aD  
 = Schöffl S aD  
 = Liebe (RZM 48) ⚔ 25. 8. 14 b. Clemyt M aD  
 = Broede M aD  
 = Seidel (RZM 24) S ⚔ 16. 8. 17 b. Cumières M aD  
 = Steinhoff M aD  
 = Schettler M aD  
 = Hinterschlag M aD  
 L Reiche [GSt 18. 3D] M aD  
 = Steup (RZM 48) v. 12. 6. 15 an d. Rawka-Bzura, DL ⚔ 15. 6. 15 in Lowicz  
 = Reichmann (Rudolf) M aD, zul. im Rk  
 = Seidel-Dittmarsch [Abj. d. DR d. N. 16t. A] M aD  
 = Saring M aD  
 = Dittmar M aD  
 = (Winger) 30. 7. 14 z. Ldw.  
 = v. Mellenthin v. 12. 10. 18 b. Cunel S ⚔ 27. 10. 18 in Mainz  
 = Enschewski S aD  
 = Schöne [GSt 85. LD] S aD  
 = North (Werner) S aD  
 [R. d. RZM 32] Oberst aD † 27. 6. 24  
 [R. d. RZM 20] Oberst aD  
 [R. d. RZM 48] Oberst aD  
 (RZM 216) ⚔ 4. 11. 14 b. Dirmuiden M aD  
 (RZM 48) ⚔ 1. 11. 14 b. Rams-Capelle  
 L Noppägly (RIM 5) v. 28. 4. 15 b. Ypern, DL ⚔ 1. 5. 15 in Gef.  
 = Kessel ⚔ 25. 8. 14 b. Hachette  
 = Reichmann (Dstar) (RIM 24) ⚔ 13. 9. 15 b. Steenverd  
 = Dpiz ⚔ 30. 5. 15 im Willy-Wald  
 = Uffelbt DL ⚔ 4. 3. 16 b. Douaumont  
 = Golde ⚔ 29. 5. 15 im Willy-Wald  
 = Hilsenberg ⚔ 1. 11. 14 b. Bailly  
 = Salenz S aD  
 = Schulze ⚔ 9. 10. 14 b. Gondé  
 = Rigmann ⚔ 13. 9. 14 b. Strzy  
 = Weiß DL aD  
 = Marten ⚔ 26. 4. 15 im Bois de St. Remy (Les Eparges)  
 = Herzberger ⚔ 4. 3. 16 b. Douaumont  
 = North (Fritz) ⚔ 22. 5. 15 b. St. Mihiel  
 = Hippenstiel DL aD  
 = Goerne (GrR 8) ⚔ 1. 5. 17 südw. Moronvilliers  
 = Schlicht DL aD  
 = Smend ⚔ 16. 10. 15 an d. Combréschöhe  
 = Köster DL aD  
 = Mundt DL ⚔ 8. 10. 18 b. Cunel  
 = Wode DL aD  
 = Grüsemann (GSt 17 d. RIR) ⚔ (abg.) 28. 7. 17 über d. Meer b. Neuport  
 = v. Wittken ⚔ 27. 4. 15 im Bois de St. Remy  
 = Nicolai (Kurt) DL aD  
 = Reimann DL im Rk (7. RZM)  
 = Reichmann (Günter) DL aD  
 = Seelmann-Eggebert DL im Rk (2. RZM)  
 = v. Foelkersamb v. 4. 3. 16 b. Douaumont ⚔ 5. 3. 16 in Montmédy  
 = Bezel DL aD  
 = Zuergensohn v. 26. 5. 15 im Willy-Wald ⚔ 28. 5. 15 im Bayer. Feldlaz. 3/111  
 = Neumann v. 9. 3. 16 b. Douaumont ⚔ 9. 6. 16 in Berlin-Schöneberg  
 = Meyer DL aD  
 = Zink L aD  
 = Bagels ⚔ 26. 4. 15 b. Les Eparges  
 = Maluc DL aD  
 = Schreiber (GSt 37 d. RIR) ⚔ 2. 6. 18 b. Péronne

U Frost	(1. Zuf. 3R, Div. Frensch)	U Godendorff	U aD
Berger	X 5. 7. 16 b. Belloy	= Holz	U aD
Eisleben	U im RH (2. 3R)	= Sinell	U aD
Verlach	X 21. 8. 16 an d. Dife	= Schilling	U aD
Greifelt	X 4. 3. 16 b. Douaumont	= Seidemann	U aD
Marting	U im RH (8. 3R)	= Noigsch	U aD
Braentigam	U aD	= Hammerschmidt	U aD
Vorberg (Mag)	U aD	= Goeroldt	X 2. 4. 18 b. Warfusée- Wancourt
Krüger	U aD	= Wangemann	U aD
Stümke	X 30. 9. 16 an d. Somme	= Schille	U aD
Gustavus	U aD	= Bünger	U aD
Schell	U aD	= Lucae	U aD
Wehrmann	U aD	= Zander	U aD
Kadke	U aD	= Alee	U aD
Görndt	U aD	= Parlasca	U aD
Genfichen	X 4. 4. 16 b. Douaumont	= Schulze	U aD
Rheg	U aD	= Kahlstod	U aD
Schwarz (Berthold)	U aD	= Kalag	U aD
Gottwaldt	U aD	= Streichhan	U aD
Winter	U aD	= Telle	U im RH (4. 3R)
Rahn	(1. Zuf. 3R, Div. Frensch)	= Flügel	U aD
	X 5. 7. 16 b. Belloy	= Bollmar	U aD
Fiering	U im RH (8. 3R)	= Littig	X 3. 11. 18 b. Sibry
Schmerin (Gustav)	U aD	= Schmidt (Hans)	X 8. 10. 18 b. Cunel
Kalff	U aD	= Wulff	U aD
Kunzen	U aD	= Göring	U aD
Dobers (Ernst)	U aD	= Süßenbach	U aD
Schmidt (Walter)	U aD	= Drepte	U aD
Wolff	X 9. 8. 17 b. Verdun	= Goepel	U aD
Dippel	U im RH (8. 3R)	= Starde	U aD
Olivier (RZR 24) v. 14. 8. 17 b.		= Naruz	U aD
Consenboye	X 15. 8. 17 in Linz	= Mörhing	U aD
Büchel	U aD	= Neujahr	U aD
Maimald	U aD	= Hoeder	U aD
Hübner (Johannes)	U aD	= Quinque	U aD
Dahl	U aD		

R. N.: OStM Dr Ehrlich OStM aD  
 StM Dr Schramm (Sanit. Komp. 534) † 20. 12. 17  
 = Dr Schönke OStM aD  
 OStM Dr Niebe StM aD  
 M Kersten StM aD

M Raschdorff StM im RH (3. SM)  
 J Lange StJ, ausgesch.  
 = Bettkowski OJ im RH  
 = Brose ausgesch.  
 = Schulz ausgesch.

### 6. Pommersches Infanterie-Regiment Nr. 49.

Gnesen.

11. NR, 4. Div., 8. 3Br (m. 3R 140).

Chef: 15. 10. 16: Gen. Oberst v. Klud  
 Kom.: Oberst Stenger  
 Oberstl Müller  
 M Rhode  
 = Hartnack  
 = Voettcher  
 = v. Pelschgrim

[. Achte Armee-Zusp.  
 [R. 8. 3Br] OStM X 19. 8. 14 in Merscht  
 [R. d. 3R 49] Oberst X 16. 1. 15 b. Humin  
 v. 27. 8. 14 b. Sailly X 5. 9. 14 in Cambrai  
 [R. d. 3R 158] Oberstl X 29. 3. 18 b. Moreuil  
 Oberstl aD

M Eggersſ		[P. d. 3R 158] X 21. 7. 18 b. Cambrai
= v. Lengerke		[P. d. 3R 410] Oberſtlt aD
§ (Edler v. Gracve)	f. 3R 32	Q v. Martels zu Dändern § aD
= Reußner	Oberſtlt aD	= Behrmann (R3R 3) X 23. 12. 14 b.
= Gläner	M aD	Bolimow
= Wartſch	Oberſtlt aD	= Trip (R3R 49) v. 28. 8. 14 b.
= Koll	M aD	Tannenberg X 3. 9. 14 in Höhen-
= Schleiſener	X 23. 12. 14 b.	ſtein
	Bolimowſka Wies	= Fehlaue
= Heſſe (R3R 49) X 2. 9. 14 b.		= Koch § aD
	Modſten	= v. Buſſow § aD
= Werner (R3R 49) v. 28. 8. 14 b.		= Arndt X 27. 8. 14 b. Saily-
Tannenberg X 8. 9. 14 in		Sailliſel
Oſterode (Oſtpr.)		= Horn DL aD
= Eckardt v. 27. 8. 14 b. Saily		= Marcard DL aD
X 7. 9. 14 in Chauny		= Gottſchalt (3R 448) X 7. 10. 17 b.
= Schneider (Harry) M aD		Zonnebeſe
= Bogell M aD		= Przybylſki X 7. 9. 14 b.
= Hetſchko M aD		Ny en Multien
= Raedel M aD		= Richter DL aD
= Wöttger M aD		= v. Kracht (R3R 267) v. 5. 5. 15 b.
= Salkowſki vom GrM 5, M aD		Gorlice X 13. 5. 15
= Schneider (Erich) (Stv. 6. 3Br)		= v. Glinſky X 7. 9. 14 b.
† 10. 8. 15		Ny en Multien
= Schwarz (Adj. 8. 3Br) X 14. 11. 14		= Meizner (Johannes) X 27. 8. 14
b. Dpern		b. Saily-Sailliſel
= Trompfe M aD		= Lueg DL aD
= (Kienig) f. 3R 159		= Scholz (Heinrich) X 11. 5. 16 an d.
DL Weyer X 7. 10. 14 b. Les Loges		Höhe 304 (Verdun)
= Guſchall (3R 363) § X 26. 8. 18		= Mohs Q aD
b. Monchy-Bapaume		= Budenauer DL aD
= Gaenide v. 14. 11. 14 b. Dpern, §		= Pfanner DL aD
X 19. 11. 14		= Heinrich (Bruno) Q aD
= v. Schmiterlöw X 2. 9. 14 in		= Meizner (Fritz) DL aD
Chevielliers		= Buſſe DL aD
= Holz § X 23. 10. 18 b. Romeries		= Machatius DL aD
= Schade (R3R 210) X 19. 10. 14 b.		Zablonski (F3M A 263)
St. Joſeph		X (abg.) 17. 2. 18 weſtl. Burlon
= Kull § aD		= Hartnack DL aD
= Leſſer (GrR 109) v. 19. 7. 18 b.		= Stahn DL im R3 (17. 3R)
Bergh, § X 22. 7. 18 in Cour-		= Hübel X 23. 9. 17 b. Moronvilliers
landon		= Gehrmann DL aD
= v. Platen M aD		= Weſterburg v. 3. 6. 15 b. Tamano-
= v. Oppen M aD		wice X 31. 7. 15 in Ratibor
= von Döhren M aD		= Sommermeyer DL aD
Q Reuß (Adj. 19. 23Br) v. 15. 10. 14		= Marſchner DL aD
in Komorow X 16. 10. 14 in		= Gilmann Q aD
Mochow		= Dahnte DL aD
= Griefel § aD		= Gerth DL im R3 (2. 6M)
= Augenſtein (GrR 2) DL X 29. 7. 15		= Jungk X 26. 7. 16 b. Thiamont
b. Riezany		= Heide Q aD
= Hoffmann [Geſt d. Gf I. R3] § aD		= Reichow X 11. 4. 17 b. Vatiſcourt
= Lichthorn (R3R 210) DL		= Gebbert Q aD
X 16. 4. 17 b. Baugaillon		= Zdralek Q aD
= Scholz (Artur) § aD		= Schramm (Arno) Q aD
= Ohmſe § aD		= Ertel Q aD
= Altag § aD		= Jaedel X 22. 3. 18 b. Vertincourt
= Rauchfuß DL aD		= Wüſt Q aD

N.N.: DStM Dr Oberbed	GM aD	D3 Richter	St3 aD
StM Dr Hering	DStM aD	3 Mirowski	D3 † 14. 4. 23
= Dr Zoop	DStM aD	= Kracht	† 17. 12. 19
N Dr Borgwardt	StM aD	= Conrad	3 im R3
= Pauentoth	StM aD		

### 3. Niederschlesisches Infanterie-Regiment Nr. 50.

St, I. u. II. B Rawitsch, III. B Lissa.

V. NR, 10. Div., 20. JBr (m. JR 47).

Chef: 2. 2. 17: GdJ v. Strang			f. V. NR
Kom.: Oberst Dietel		GM aD † 29. 12. 23	
Oberstlt Liebrecht		[R. 239. JBr] GM aD	
M v. Kaumer		[R. b. GrR 7] Oberst aD	
= Händler		Oberst aD	
= Steil		[R. d. JR 156] Oberst aD	
= (Arnold)		f. JR 176	
= v. Kuczowski		[R. d. JR 395] Oberst aD	
= Rutscher		vom JR 40, Oberstlt aD	
H Fenner	Oberstlt aD	L (Bernhardt)	† 23. 5. 14
= Cretius	Oberstlt aD	= Hochlig, v. 14. 4. 17 in d. Cham-	
= v. Wolff	[Chef d. GSt d. Et. Insp. 4. U.] Oberstlt aD	= pagne, DL X 30. 4. 17 in Sedan-	
= Vogt	Oberstlt aD	= Delsner X 8. 5. 14 b. Combres	
= Peterel	Oberstlt aD	= Groffer (Erich) v. 26. 10. 18 b.	
= Schmittendorff v. 22. 8. 14 b. Etbe		Préseau, H X 20. 11. 18 in Neuf	
X 23. 8. 14 in Buzenol		= Mendorzyl H aD	
= Hillmann [GSt 233. J] M		= Sommé H im R3 (3. JR)	
X 23. 5. 17 b. St. Julien		= Marg H aD	
= v. Salisch H aD		= Kuhn H aD	
= v. Zerboni di Spofetti X 22. 8. 14		= Neugebauer X 19. 9. 14	
b. Etbe		b. Jonville-Boël	
= Groffer (Willibald Erich) M aD		= Sommer (BrGrB 20) v. 9. 9. 14	
= Reinecke X 25. 4. 15 b. Les Eparges		X 13. 9. 14 in Tarnowfa	
= Troughon M aD		= Buschbed 16. 6. 16 zur Ref. † 25. 7. 17	
= v. Seyne H aD		in Schreiberhau	
= Neumann M aD		= Hartmann DL aD	
= Bossart M aD		= Wachsmuth X 31. 10. 15 b. Tahure	
= Hachnelt M aD		= Maaz DL aD	
D Blumberger H X 22. 8. 14 b. Etbe		= Ferrenbach v. 25. 4. 15 b. Les	
= Goebel (JR 443) H X 3. 9. 18		Eparges X 29. 4. 15 in Vigneulles	
b. Muirancourt		= Regendaud X 22. 8. 14 b. Etbe	
= Lorenz M aD		= Kollmig X 1. 11. 18 b. Préseau	
= Gall M aD		= Kredel (Helmut) L aD	
= Beyer H im R3 (St 3. Div.)		= Kredel (Herbert) DL aD	
= Raffanke M aD		= Kaerber v. 22. 8. 14 b. Etbe	
= Bénoit v. 22. 8. 14 b. Etbe		X 25. 8. 14 in Fe. de Bar	
X 23. 8. 14 in Buzenol		= v. Münchow (JR 333) X 14. 8. 15	
= Welling X 23. 9. 14 in Dompierre		b. Rifoly (Modlin)	
aur Bois		= Ziemken DL aD	
= Westphal M aD		= Herbrich DL aD	
Jahr M aD		= Schröter X 5. 10. 15 b. Ripont	
= Eberstein v. 6. 10. 15 b. Ripont		= Schade v. 6. 10. 15 in Bouziers	
= Benner (FIA 12) H		X 10. 10. 15 in Bouziers	
X (abg.) 6. 7. 16 b. Millery		= Jeschonnet L im R3 (11. NR)	
[GSt d. Et. Insp. 2. U.]		= Knoch X 31. 10. 15 b. Tahure	
H aD		= Herfurth DL im R3 (8. JR)	

♂ <b>Beckstein</b>	DL aD	♂ <b>Müller (Wolfgang)</b>	♣ 17. 4. 17 am Cornilletberg
= <b>Blödt</b>	(RZR 211)	= <b>Arndt</b>	♀ aD
♣ (verm.) 15. 9. 16 b. Courcelette		= <b>Schülke</b>	♀ aD
= <b>Behnert</b> , v. 25. 9. 16 an d. Somme		= <b>Myskiewicz</b>	♀ aD
♣ 4. 12. 16 in Berlin		= <b>Randewig</b>	♀ aD
= <b>Lutter</b>	♀ aD	= <b>Reumann</b>	♀ aD
= <b>Ringel</b>	DL aD	= <b>Nicolaus</b>	♀ aD
= <b>Wende</b> ♣ 23. 1. 19 b. Görchen (Kawitsch)		= <b>Wenke</b> ♣ 26. 8. 18 b. Monchy- Bapaume	
= <b>Dehmelt</b>	♀ aD	= <b>Bürde</b>	♀ aD
= <b>Werner</b> (RZR 19) ♣ 3. 4. 18 nördl. Koye		= <b>Kirchstein</b>	♀ aD
= <b>Koß</b>	♀ aD	= <b>Niemeyer</b> ♣ 13. 10. 18 b. Goeulzin (Douai)	
= <b>Grosser</b> (Hans-Ludwig) ♀ im RH (3. ZR)		= <b>Schulte</b>	♀ aD
= <b>Bracuer</b> ♣ 30. 11. 17 b. Cambrai		= <b>Ritsche</b>	♀ aD
= <b>Kiesebed</b>	DL aD	= <b>Wellmann</b>	♀ aD
= <b>Noebing</b>	DL aD	= <b>Kirchstein</b>	♀ aD
R.N.: <b>Dr Wendler</b>	GDN aD	♂ <b>Piöhard</b>	DZ, ausgesch.
StM <b>Dr Ernes</b> (Sanit.Komp. 274)		= <b>Sommer</b>	(Garn.B.Kulm) † 10. 2. 15
† 8. 3. 15 in Latour en Woëvre		= <b>Schneider</b>	♂ im RH
= <b>Dr Bardhausen</b>	StM aD	= <b>Strohwig</b>	ausgesch.
M <b>Schulz</b>	StM aD		
DZ, Rechn.Mat <b>Wunderlich</b>	aD		
	† 20. 3. 24		

#### 4. Niederschlesisches Infanterie-Regiment Nr. 51.

Breslau.

VI. KR, 11. Div., 22. ZBr (u. GrR 11).

Chef: 21. 11. 16: Gen.Oberst <b>v. Woyrsch</b>		Gen.Feldmarschall, [1. WKZ [Abschn.K. in Libau] † 1. 1. 16 in Breslau	
Kom.: Oberst <b>Raschow</b>		[R. d. RZR 38] Oberst ♣ 2. 4. 16 im Forges-Wald (Dannevaug)	
Oberstlt <b>v. Rosenberg</b>		[Rdt von Libau] Oberst aD [R. d. ZR 157] ♣ 29. 5. 15 b. Angres [R. d. ZR 23] Oberst aD (LZR 11) ♣ 8. 9. 14 b. Lublin (RZR 38) ♣ 24. 8. 14 b. Beuveille-Arrancy v. ZR 56 [Vertreter d. R. d. ZR 28] Oberstlt aD	
M <b>Fehr. v. Rosen</b>		♂ <b>Krieger</b>	♣ 22. 8. 14 b. Rossignol-Tintigny
= <b>Mund</b>		= <b>Pölst</b>	(LZR 11) ♣ 24. 8. 15 b. Kurzec
= <b>Engel</b>		= <b>(Möser)</b>	4. 7. 14 [Absch.]
= <b>Gr. v. Wengersky</b>		= <b>Schmidt</b>	M aD
= <b>v. Petyry</b>		= <b>v. Garnier</b>	M aD
= <b>Guttzeit</b>		= <b>Schröder</b> vom ZR 147 [St d. Chef d. GSt d. FZ] M aD, zul. im RH	
♂ <b>v. Nummer</b> (LZR 51) M ♣ 9. 9. 14 b. Tarnawka		DZ <b>v. Mosch</b>	♂ ♣ 27. 8. 14 b. Martincourt
= <b>v. Souwald</b> [R. d. ZR 131] M ♣ 1. 10. 18 b. Piry		= <b>Garganico</b>	[Adj. 22. RZBr]
= <b>Schoenebeck</b> ♣ 22. 8. 14 b. Tintigny		= <b>Stappuhn</b>	M aD
= <b>Nachtaadt</b>	Oberstlt aD		
= <b>v. Lüttichau</b> [R. d. ZR 185] Oberstlt aD			
= <b>Petschelt</b> [R. d. ZR 410] M aD			
= <b>Kollau</b>	Oberstlt aD		
= <b>Helmich</b>	M aD		
= <b>Fuhrmann</b> ♣ 22. 6. 15 b. Sduchez			
= <b>Stahl</b>	M aD † 4. 5. 25		
= <b>Schütte</b> ♣ 8. 9. 14 b. Rohers			



Paul (M. N. 12) S. X. 17. 12. 14  
 b. Sochaczow M a D  
 van Hout v. 21. 2. 15 b. Ripont,  
 S. X. 25. 2. 15 in Sedan  
 Borwerk X. 22. 8. 14 b. Tintigny  
 Stühmer M a D  
 Karowski [D. Gf XVIII. Nr  
 zuget.] S a D  
 Kraenjel (Abrecht) S a D  
 Heyn (Kurt) v. 26. 9. 14 b. Servon  
 S a D X. 14. 10. 18 in Lauban  
 Frhr. v. Breitfeld zu Kronenburg  
 X. 26. 9. 14 b. Servon  
 Liebert X. 26. 9. 14 b. Servon  
 Müller (Paul) X. 6. 9. 14  
 b. Sommeille  
 v. Bülow X. 15. 9. 14 b. Cernay  
 Starzykowski S a D  
 Nabbyl S a D  
 Ludwig DL X. (vern.) 27. 8. 14  
 b. Martineourt  
 Reigenstein X. 22. 8. 14  
 b. Rossignol-Tintigny  
 Kraucjel (Eduard) X. 22. 8. 14  
 b. Rossignol-Tintigny  
 Mertel S a D  
 Pöhner S im R. N. (7. J. R.)  
 Scherbening S im R. N. (7. J. R.)  
 Schubert [G. St. 239. J. D.] S a D,  
 jul. im R. N.  
 Carganico DL a D  
 Jahn X. 22. 8. 14 b. Rossignol-Tintigny  
 Schulz S a D  
 Siebelhausen (M. N. 272)  
 X. 22. 6. 16 b. Bienewka  
 Grünmacher S a D  
 Steinte X. 22. 8. 14  
 b. Rossignol-Tintigny  
 Müller (Fritz) DL a D  
 Langguth DL a D  
 Kemnoch X. 11. 6. 18 b. Royou  
 Ehardt [Stabswache d. Gr. H. D.]  
 DL a D  
 Fund X. 6. 9. 14 b. Sommeille  
 Jung v. 12. 7. 15 b. Souchez  
 X. 20. 7. 15 im Selbstlag. 2 b. VI. Nr  
 DL a D  
 Koch DL a D † 31. 3. 23  
 Gottschling DL a D  
 Jüngling DL a D  
 Peterßen DL a D  
 Schanze DL a D  
 Snay DL a D  
 Behmeyer X. 12. 7. 15 b. Souchez  
 Ziemann DL a D  
 Ritsche DL im R. N. (3. G. U.)  
 Knappe DL a D  
 Kapellusch X. 12. 7. 15 b. Souchez  
 Kolbenach DL a D

Kanus DL a D  
 = Heyn (Klaus) DL im R. N. (8. R. N.)  
 = Stotta L a D  
 = Gröger DL a D  
 = Langsch (Gottfried) X. 25. 9. 16 an  
 d. Somme  
 = Klatt L im R. N. (2. J. R.)  
 = Rabierske X. 24. 6. 15  
 zwisch. La Bassée—Arras  
 = Gröhler X. 26. 9. 15  
 zwisch. La Bassée—Arras  
 = Werner X. 22. 6. 15 an d. Lorettchöhe  
 = Fiedler DL a D  
 = Starke DL a D  
 = Weicht L a D  
 = Neil X. 23. 9. 15  
 zwisch. La Bassée—Arras  
 = Knoll DL a D  
 = Bielau v. 25. 4. 16 b. Péronne  
 X. 5. 5. 16 in Péronne  
 = Berenter X. 6. 11. 17 b. Paschendaele  
 = Woy X. 8. 6. 18 b. Royou  
 = Siebelhausen DL a D  
 = Groß DL a D  
 = Piper X. 28. 1. 16 b. Frise  
 = Sachs L a D  
 = Halbach L a D  
 = Tesenwig L a D  
 = Drlieb L a D  
 = Kirmße DL a D  
 = Fingas L a D  
 = Orlovius L im R. N. (3. R. N.)  
 = Ault (M. N. 87) X. (vern.) 5. 8. 16  
 b. Verdun  
 = Rother X. 17. 9. 16 an d. Somme  
 = Caesar X. 30. 10. 18 in Fourmies  
 = Zwand L im R. N. (7. R. N.)  
 = Teuchert L a D  
 = Uberschür L a D  
 = Sacher X. 9. 4. 17 b. Arras  
 = Flicel L a D  
 = Schindler X. 23. 2. 17 an d. Somme  
 = Vellee L a D  
 = Flöttmann L a D  
 = Mandelstaedt L a D  
 = Langsch (Paul) L a D  
 = Jacobig L a D  
 = Roy L a D  
 = Holuscha L a D  
 = Pohl L a D  
 = Meinden L a D  
 = Scherff L a D  
 = Raschel L a D  
 = Zentner L a D  
 = Franke L a D  
 = Bischofde L a D  
 = Koppe L a D  
 = Hadenberger L a D  
 = Reffel L a D

R. N.: OStM Dr Crampe	GM aD	M Dr Schöber	StM im RH (3. GM)
StM Dr Bod	GM aD	DZ Fuchrer	StB, Rechn. Rat, ausgesch.
- Dr Lehmann	OStM aD	= Foganka	aD
GM Dr Lorenz	StM aD	3 Schmeßlo	ausgesch.
M Stenzel (JN 193) v. 27. 8. 18		= Heinrich	3 im RH
b. Frémontre, GM X. 15. 9. 18 in	Laon		

Zugeteilt dem I. Bataillon: MGW 1.

## Infanterie-Regiment von Alvensleben

(6. Brandenburgisches) Nr. 52.

St. II. u. III. B Cottbus, 1. B Crossen.

III. RK, 5. Div., 10. JBr (u. GrR 12).

Chef: K. B. Gen. Feldmarschall Leopold Prinz von Bayern K. S.		Chef d. DR 7, 1. 8. 16 Pr. Gen. Feldmarschall	
Kom.: Oberst v. Jacobi		[R. 237. JZ] GM aD	[JN 152]
Oberstlt (Geisler)			
= Fromme		vom JN 141 [St. d. JN 52] GM aD	† 2. 8. 25
M v. Rejchle		[R. d. JN 20] GM aD	X. 23. 8. 14 b. Mons
= Bled			
= Behr		[R. d. JN 270] Oberst aD	
= Rosenow		[R. d. JN 224] Oberst aD	
= Gr. v. Herzberg	(JN 24) v. 11. 10. 15 b. Lipe	X. 15. 10. 15 in Nevevara	
= Werner		vom JN 112, Oberstlt aD	
5 Fernhorn (RJR 71) X. 13. 9. 14		GM v. Negelein X. 23. 8. 14 b. Tertre	
	b. Rouvrou	= v. der Osten (GSt d. Gen. Quartier-	
= Steinkopff [R. d. RJR 52]	Oberstlt aD	meisters] M aD	
= Dallmer [R. d. RJR 10]	Oberstlt aD	= Reymann [GSt 222. JZ] M aD	
= Eyl	M † 1. 2. 20	= Gentner	M aD
= v. Stangen	Oberstlt aD	= Bohg	M aD
= Seidel (RJR 235) fr. inf. Gasver-		= Barnid, S X. 8. 5. 16 b. Douaumont	
giftung 30. 9. 16 an d. Somme,		= Meibauer	M aD
M X. 10. 10. 16 in Bouziers		5 Windfeil X. 6. 9. 14 b. Sancy	
= Ziehm M aD, zul. im GGrR 4		= Marseille	S aD
= v. Alvensleben v. 30. 10. 14		= Menzel	S aD
b. Bailly X. 31. 10. 14 in Sancy		= Koopmann X. 23. 8. 14 b. Tertre	
= Krüger	M aD	= Model [GSt 36. RD] S im RH	
= Gebhard X. 14. 9. 14 b. Fort Condé		(GSt d. JN 61)	
= Dehler (RJR 52) X. 10. 11. 14		= Bohnstedt S im RH (8. JN)	
b. Langemard		= Erdmann S im RH (St 1. Div.)	
= Detring	M aD	= (Krüger)	f. JN 33
= Mijsche vom JN 162 (GrGrR 81)		= Warner	S aD
X. 25. 8. 14 b. Arracourt		= Riemann	S aD
= Leutwein (RJR 52) X. 25. 8. 14		= Bartelt X. 13. 1. 15 b. Wregny	
b. Sempst		= Brumme v. 24. 8. 14 b. Hornu	
= Hüsler (JN 17) X. 16. 2. 15		X. 9. 9. 14 in Nachen	
b. Augustow		= Schroeder	S aD
= Dziobek M aD, zul. im 4. GGrR		= Fröling † 17. 1. 16 in Strjon	
= Tieß	M aD	= Neumann	S aD
GM Hofstreuend	M aD	= v. Nathusius	S aD
= Berkuhn [D. DR 3. A. zuget.] M aD		= Buschenhagen	S aD
= Künkel, v. 13. 1. 15 b. Soissons, S		= Froth	D S aD
X. 26. 1. 15 in Nancy le Château		= Mertsching	S aD
= Boswein	M aD	= Schröter (Walter) (RJR 12)	
		X. 16. 10. 14 b. St. Pierre-Cappelle	

Q Buchholz X 14. 9. 14 b. Fort Condé  
 = Hartung, v. 15. 9. 14 b. Fort Condé  
 X 19. 9. 14 in Ranteuil la Fosse  
 = Junge X 8. 5. 16 b. Douaumont  
 = v. Verbandt DL aD  
 = Sauer DL aD  
 = Burgagdi X 23. 8. 14 b. Tertzre  
 = Schleenstein L aD  
 = Lucas DL aD  
 = Schöne X 26. 2. 16 b. Douaumont  
 = Kempf L im RH (3. RN)  
 = Müglich, v. 8. 10. 15 b. Somme Py  
 X 15. 2. 16 in Schwiebus  
 = Bogt DL aD  
 = Endler DL aD  
 = Lüdeke (Werner) X 22. 5. 16  
 b. Douaumont  
 = Broßmann DL aD  
 = Krause DL aD  
 = Westerkamp X 30. 4. 17 am  
 Cornilletberg (Reims)  
 = Stresemann X 30. 9. 15  
 westl. Somme Py  
 = Tieg DL aD  
 = Graeber, v. 28. 9. 15 b. Somme Py  
 X 29. 9. 15 in Bouziers  
 = Edstein X (verm.) 26. 2. 16  
 b. Douaumont  
 = Zeidler X 29. 4. 17 am Cornillet-  
 berg (Reims)  
 = Schaeffer (Richard) X 8. 10. 15 an  
 d. Straße Souain—Somme Py  
 = Eijermann v. 22. 5. 16 b. Verdun  
 X 1. 6. 16 in frz. Gef.  
 = Reisdorf DL aD  
 = Löwentraut v. 22. 5. 16 b. Verdun  
 X 27. 7. 16 in München  
 = Gaendly L aD  
 = Ende DL aD  
 = Ewerlien X 30. 9. 15 b. Somme Py  
 = Schaefer (Werner) v. 31. 7. 16 im  
 Delville-Wald X 1. 8. 16 in Ytres

Q Lemmel L im RH (15. RN)  
 = Witt (RN A 267) fr. 6. 10. 18  
 † 17. 10. 18 in Berlin  
 = Schulze DL aD  
 = Balzer L aD  
 = Joedel X 7. 11. 16 b. Verdun  
 = Eggert L aD  
 = Winzerling DL aD  
 = Wulff X 11. 9. 18 in Gef. in  
 „Hohe Eiche“ b. Celles  
 = Neuenfeld DL aD  
 = Schlägel DL aD  
 = Lüdeke (Walter) L aD  
 = Weichmann DL aD  
 = Koeppen (RN 451) X 21. 9. 17  
 b. St. Julien  
 = Bach L aD  
 = Hasat X 27. 7. 16 im Delville-Wald  
 (Somme)  
 = Wagner L im RH (8. RN)  
 = Kappler X 26. 2. 16 b. Verdun  
 = Kungen DL aD  
 = Helling DL aD  
 = Volkheim L im RH (Adtr Döberich)  
 = Wollf DL aD  
 = Behr X 1. 5. 17 am Cornilletberg  
 (Reims)  
 = Vierich (RN 12) X 11. 6. 18  
 b. La Tronquoy  
 = Arrenberg L aD † 13. 6. 21  
 = Gr. v. Keller X 22. 3. 18 im  
 Holnon-Wald (St. Quentin)  
 = Roefe L aD  
 = Albrecht X 22. 3. 18 im Holnon-  
 Wald  
 = Brunzel L aD  
 = Ziegelroth L aD  
 = Stutterich L aD  
 = Seiberg L aD  
 = Blaen L aD  
 = Scheunemann L aD

RN.: Detl Dr Kulde GDN aD  
 StN Dr Schmidt Detl aD  
 = Dr Schlacht GDN aD, zul. im RH  
 DN Dr Brandt StN aD  
 N Polzin StN aD

D3 Noblig (Erst b. N.) † 12. 8. 18  
 3 Regnid ausgesch.  
 = Larisch 3 im RH  
 = Buchholz aD

### 5. Westfälisches Infanterie-Regiment Nr. 53.

Röln.

VII. RN, 14. Div., 27. JBr (m. RN 16).

Chef: Ihre Königliche Hoheit die Prinzessin Adolf zu Schaumburg-Lippe.  
 Kom.: Oberst v. Eschwege v. 23. 8. 14 b. Lobbes X 4. 2. 15 in Köln-Lindenthal  
 Oberstlt v. Doetinchem de Rande [RN 56. JBr] GN aD  
 M Bohrich [RN d. RN 36] Oberstlt X 5. 5. 15 b. Les Eparges

- M Schmid (RJR 53) v. 6. 9. 14 b. Recquignies ✕ 24. 11. 14 in Maubeuge  
 = Stoermer ✕ (verm.) 23. 8. 14 b. Lobbes  
 = v. Borde ✕ 6. 8. 14 b. Cheratte  
 = Brunzlow Oberflst aD  
 = Wunderlich [R. d. RJR 237] Oberflst aD
- S Unerdorben ✕ 6. 8. 14 b. Cheratte  
 = Mund ✕ 14. 9. 14  
 b. Aguilcourt-Merlet  
 = v. Besten M aD  
 = Herrmann Oberflst aD  
 = Rathe M aD  
 = Schumann M aD  
 = v. Heemstedt M aD  
 = Lademann vom JR 27, v. 27. 10. 15  
 b. Prosnés ✕ 28. 10. 15 in Pont  
 Faberger  
 = Dilm M aD  
 = Frige v. 6. 8. 14 b. Cheratte  
 ✕ 8. 8. 14  
 = Geijer M aD  
 = Heine (RJR 53) ✕ 14. 9. 14  
 b. Cerny  
 = Weishaupt M aD  
 = Schellenberg (RJR 53) ✕ 6. 9. 14  
 b. Maubeuge  
 = Frhr. v. Graes S aD † 18. 5. 17  
 = Kropp (Abf. 50. JD) v. 25. 5. 18  
 b. La Selve ✕ 26. 5. 18 in Ditz  
 le Gros  
 = Simon M aD
- O M<sup>o</sup>ll<sup>er</sup> ✕ 6. 8. 14 b. Cheratte  
 = Reinting S aD  
 = Deberg [D. DR 3. N. zuget.] M aD  
 = Petri (Reinhard) S ✕ 25. 9. 15  
 b. Berthes  
 = Petri (Moriz) ✕ 6. 8. 14 b. Cheratte  
 = Altwater-Madsen S in R<sup>h</sup>  
 (18. JR)  
 = Dietrich ✕ 14. 9. 14 b. Aguilcourt-  
 Merlet
- Q Maillard M aD  
 = v. Duisburg ✕ 6. 8. 14 b. Cheratte  
 = Frhr. v. Nehlingen u. Haltenberg  
 ✕ 14. 9. 14 b. Aguilcourt-Merlet  
 = Bachhaus M aD, zul. im R<sup>h</sup>  
 = Büllers (Friedrich) S in R<sup>h</sup>  
 (18. JR)  
 = Winger ✕ 17. 9. 14 b. Aguilcourt-  
 Merlet  
 = Pelzer S aD  
 = Wienholt S aD  
 = Göldner [zur Verfüg. d. DR 11. N.]  
 S aD  
 = Börner S aD  
 = v. Rath (St d. Chefs d. GSt d. F<sup>h</sup>)  
 S aD  
 = (Sergievici) 1. 8. 14 ausgeh.  
 = v. Platen ✕ 17. 9. 14 b. Aguilcourt-  
 Merlet
- U Offenbacher vom JR 117, S aD  
 = Koch (Hans) ✕ 23. 8. 14 b. Lobbes  
 = Madsen ✕ 6. 10. 15 b. Tature  
 = Schief ✕ 25. 9. 15 b. Berthes  
 = Büllers (Otto) (GSt 14 b. F<sup>h</sup>)  
 ✕ (abg.) 18. 12. 17 in Mariaferle  
 (Geut)  
 = Büchs ✕ 23. 9. 14 b. Berry au Bac  
 = Kögel v. 22. 10. 14 b. Violaines  
 ✕ 8. 11. 14 in Douai
- = Diepenbrod (Alfred) O<sup>l</sup> aD  
 = Schulz O<sup>l</sup> aD  
 = Brombeer O<sup>l</sup> aD  
 = Feldman S aD  
 = Krause S aD  
 = Weber S aD  
 = Mittelviehsaus O<sup>l</sup> aD  
 = Schwab S aD, zul. im R<sup>h</sup>  
 = Jessen v. 16. 4. 17 b. Zubincourt  
 ✕ 8. 5. 17 in Nizy le Comte  
 = Gasse (Sturm-B 4) ✕ 28. 7. 17  
 b. Digmuiden
- = Meyer zu Begten O<sup>l</sup> aD  
 = von Brocken ✕ 25. 9. 15  
 b. Berthes  
 = Müller (Herbert) (RJR 98)  
 ✕ 5. 5. 17 b. Riencourt  
 = Refardt ✕ 25. 9. 15 b. Berthes-  
 Tature
- = Ruenen ✕ 25. 9. 15 b. Berthes  
 = Tadenberg ✕ 26. 4. 15 b. Berthes  
 = Scholz O<sup>l</sup> aD  
 = Doering O<sup>l</sup> aD  
 = Bobis S aD  
 = Brünger S aD  
 = Höring (FM 23) ✕ 22. 12. 17  
 b. Courvrou
- = Reinting v. 21. 3. 18 westf.  
 St. Quentin ✕ 24. 3. 18 in  
 Seboncourt
- = Zilles S aD  
 = Sprungmann S aD  
 = Klausen S aD  
 = Strehl S aD  
 = Dittrich S aD  
 = Hülshoff O<sup>l</sup> aD  
 = Müller (Alfred) (FM 14)  
 ✕ (verm.) 15. 11. 17
- = Follerts S aD  
 = Plum O<sup>l</sup> aD  
 = Becker (Heinz) ✕ 21. 3. 18 b. Savy  
 = Ellinghausen ✕ 28. 9. 16 südl. Fort  
 Vaux (Verdun)  
 = Meyer (Hans) S aD

Q <b>Suester</b>	v. 21. 3. 18 b. Krouph	Q <b>Schramm</b>	v. 25. 3. 18 b. Meale
X 23. 3. 18 in St. Quentin		X 12. 4. 18 im Kr. Laz. 21a	
= <b>Hertel</b>	10. 11. 16 zur Ref. (RSt 8	= <b>Selter</b>	Q aD
b. Flör) X (abg.) 27. 5. 17 b.		= <b>Dörken</b>	Q aD
	Muffonce	= <b>Haas</b>	Q aD
= <b>Ghle</b>	Q aD	= <b>Wirz</b>	X 24. 8. 17 in Bervins
= <b>Boß</b>	Q aD	= <b>Swyter</b>	Q aD
= <b>Kayser</b>	X (verm.) 23. 7. 18	= <b>Stenthoff</b>	Q aD
	b. Bois de Reims	= <b>Kessler</b>	Q aD
= <b>Knispel</b>	Q aD	= <b>Sommerkamp</b>	Q aD
= <b>von Hammel</b>	Q aD	= <b>Maßmann</b>	Q aD † 1925
= <b>Trostorff</b>	Q aD	= <b>Wengensen</b>	Q aD
= <b>Mads</b>	X 25. 5. 17 süd. Pargny	= <b>Diepenbrodt</b>	Q aD
= <b>Riedling</b>	Q aD	= <b>Josephson</b>	Q aD
= <b>Wassermann</b> (RzägB 2)	X 17. 10. 18		
	b. Beurepaire		

R. A.: DStA Prof. Dr <b>Kayser</b>	GDV aD	A <b>Stard</b>	DA aD
StA Dr <b>Thiele</b>	GDV aD	D3 <b>Suhrde</b>	StB, ausgefch.
= Dr <b>Begener</b>	DStA aD	B <b>Haase</b>	D3, ausgefch.
DA Dr <b>Scharnke</b>	StA aD	= <b>Schmits</b>	D3 im RH
A <b>Martins</b>	StA aD	= <b>Vornemann</b>	ausgefch.

## Infanterie-Regiment von der Goltz

(7. Pommersches) Nr. 54.

St. I. u. II. B Kolberg, III. B Köslin.

II. RA, 3. Div., 5. JBr (in. GrR 2 u. GrR 9).

Kom.: Oberst v. <b>Tippelskirch</b>	† 22. 1. 15		
Oberstlt <b>Rodig</b>	[R. 1. RGrBr] GDV aD		
M <b>Walter</b>	[R. d. JN 54] Oberst aD		† 31. 8. 22
= <b>Morgen</b>	[R. d. RZN 5] X 25. 2. 15 b. Wola-Wierzbowska		
= <b>v. Selle</b>	[R. d. RZN 28] Oberst aD		
= <b>R. W. M Luz</b>	(RZN 9) X 29. 8. 14 b. Dröbnitz		
= <b>Grundmann</b>	Oberst aD		
= <b>Hoffmann</b>	Oberstlt aD		
S <b>Wild</b>	[R. d. RZN 214] Oberst aD,	S <b>Hofemann</b> (1. BrGrBr 5) X 5. 4. 15	
	zul. b. d. Hofrifo	im Priesterwald (Chiauourt)	
= <b>Schmidt</b> [R. d. JN 48] Oberstlt aD		= <b>Mewes</b> X 28. 8. 14 b. Dorotheowo	
= <b>Bröcher</b> [R. d. JN 446] Oberstlt aD		Q <b>Begner</b> (RZN 209) S X 30. 10. 14	
= <b>Wardell</b> [R. d. RZN 238] Oberstlt aD		b. Birshoote	
= <b>Luchs</b> [R. d. RZN 253] Oberstlt aD		= <b>Quandt</b>	M aD
= <b>Kapp</b> X 1. 10. 14 b. Pruska-Wielka		= <b>Dreger</b>	M im RH (2. JN)
= <b>v. Schmakowsky</b>	Oberstlt aD	= <b>Hand</b>	S aD
= <b>Petri</b> [GSt d. Gf XXI. RA]		= <b>Preisß</b> S X 17. 4. 18 b. Nienuwkerke	
	Oberstlt aD	= <b>Gamanu</b> S X 26. 2. 15 b. Zibory	
= <b>Frhr. v. Brodhorff</b>	v. 27. 11. 14 b.	= <b>Nichter</b>	M aD
	Lowicz-Sanniki X 2. 12. 14 in	= <b>v. Loeper</b>	M aD
	Rouin	= <b>Ladewig</b>	M aD
= <b>Walter</b>	X 20. 8. 14 b. Gawaiten	= <b>Groeft</b> [D. Gf 55 zuget.] M aD	
= <b>Monse</b>	M aD	= <b>Martienßen</b> (StA 14) fr. 9. 10. 14	
= <b>v. Roschembahr</b>	X 20. 8. 14 b.	† 26. 10. 14 in Könitgsberg i. Pr.	
	Gawaiten	Q <b>Wilhelms</b> Q X 27. 2. 15 b. Rogowo	
= <b>Barten</b>	S aD	= <b>Dautwig</b> X 20. 8. 14 b. Gawaiten	
= <b>Suhr</b>	X 28. 10. 15 b. Szasjali	= <b>Schuchardt</b> X 28. 8. 14 b. Dorotheowo	

⊗ Hagen	(FIA 16) DL	⊗ 2. 4. 17	⊗ Luze	DL aD
=	b. Schönberg (Purland)		= Roschmieder	DL aD
= Burchardt	(Friedrich Karl)	⊗ aD	= Verlach	(JN 84) ⊗ 29. 9. 18
= Brednow		⊗ aD		b. Wendhuille
= Kersten		⊗ aD	= Splittgerber	DL aD
= Schwendy		⊗ aD	= Grundmann (Hans Adolf)	⊗ aD
= Meinhold		⊗ aD	= Decker	⊗ im R. (6. R.)
= Fied	⊗ 20. 8. 14	b. Gawaiten	= Scheunemann	DL aD
= Zentsch		⊗ aD	= Franke (Johannes)	⊗ 9. 6. 18
= Zimmermann		⊗ aD		b. Riez du Vinage
= Burchardt (Herbert)		⊗ aD	= Kortüm	DL aD
= Schuck	⊗ 20. 8. 14	b. Gawaiten	= Krüger	DL aD
= Schulz (Wilhelm)		⊗ aD	= Graeber	⊗ aD
= Hannmann		⊗ aD	= Haushalter (Hans-Günter)	
= Dannehl		DL aD	(SchlSt 38 d. FIA) ⊗ (abg.)	
= Haushalter (Kurt)		DL aD	1. 9. 17 b. Czabany-Klynowce	
= Schmidt	⊗ 20. 8. 14	b. Gawaiten	= Kavothe	⊗ aD
= Kugner	⊗ 29. 10. 14	b. Schmelowka	= Worm	⊗ aD
= v. Wedel	⊗ 28. 8. 14	b. Dorothowo	= Hell	⊗ aD
= Holland	⊗ 15. 11. 14	b. Pietrow	= Benzin	⊗ aD
= Claussen v. Fint		(RZN 61)	= Weihe	⊗ aD
	⊗ 10. 7. 17	b. Abion	= Grothe	⊗ aD
= Schulze	⊗ 24. 9. 15	b. Blockfeld	= Kostod	DL aD
		(Dünaburg)	= Finster	⊗ im R. (5. JN)
= Schulz (Gerhard)		DL aD	= Lins	⊗ aD
= Wengold	⊗ 3. 8. 15	b. Weßhanze	= Wagner (Harry)	⊗ aD
= Danker		b. 4. 2. 15	= Wesenberg	⊗ aD, zul. im JN 144
	⊗ 18. 2. 15	in Nieborow	= Strakmann	⊗ aD
= Komorowski		(FIER 6)	= Voigt	⊗ aD
	† (abg.)	28. 7. 17	= Magdalinski	⊗ 8. 1. 18
= Wittmann	⊗ 27. 5. 15	westl. Ugiany	= Bruns	⊗ aD
= Quiring	⊗ 24. 9. 15	b. Blockfeld	= Witte	⊗ aD
		(Dünaburg)	= Stod	⊗ aD
= Ihne		DL aD	= Wilde	⊗ aD
= Thiele	(FIA 68) ⊗ (abg.)	6. 3. 17	= Lamprecht	⊗ aD
		b. Righelm		

R.N.: DetA Dr Glagel	GDN aD	DZ Knies	StZ, ausgefch.
StA Dr Braun	DetA aD	Z Schmidt	DZ, ausgefch.
= Dr Spadeler	DetA aD	= Wlen	DZ, ausgefch.
A Dr Hippel	StA im R. (7. St)	= v. Wyzlinski	DZ, ausgefch.
= Dr Krüer	StA aD		

## Infanterie-Regiment Graf Bülow von Dennewitz

(6. Westfälisches) Nr. 55.

St u. III. B Detmold, I. B Högter, II. B Bielefeld.

VII. Nr. 13. Div., 26. JBr (m. JN 15).

Chef d. III. B: GM Leopold Fürst zur Lippe D.

à la suite 1. GM

Pom.: Oberst v. Trautman

[R. 20. JN] GM aD

Oberstlt v. Flottwell

[R. d. JN 57] ⊗ 4. 9. 14 b. Maubeuge

R v. Gottberg

[R. 96. JN] Oberst ⊗ 17. 8. 18 in fr. Flandern

= Frhr. v. Wangenheim

[R. d. JN 55] v. 23. 10. 17 b. Chavignon, Oberstlt

= Frhr. v. Rottwig

⊗ 29. 11. 17 in Baubesson  
[R. d. JN 33] Oberst aD

- W Schönian** [R. d. RZR 270] Oberst aD  
 = **Guguenin** (RZR 16) X. 17. 9. 14 b. Milles  
 = **v. Lettow-Vorbeck** von d. KrSch Potsdam, Oberst aD  
**S Reid** [R. d. RZR 26] Oberst aD  
 = **Schulz** [R. d. RZR 56] Oberst aD  
 = **Schmidt** [R. d. LdtZR 115] Oberst aD  
 = **Vinde** Oberst aD  
 = **v. Rosenber** Oberst aD  
 = **Lange** (RZR 237) v. 19. 7. 18 b.  
 Albert, M. X. 9. 9. 18 in Bonn  
 = **Schwarzkopf** v. 15. 9. 14 b.  
 Fe. Ste. Marie (Drainville)  
 X. 3. 11. 14 in Darmstadt  
 = **Died** X. 5. 11. 14 b. Roulette  
 = **Simon** M aD  
 = **Boigts** X. 18. 9. 14 b. Aguilcourt  
 = **v. Pfannenber** (ZR 370) v. 29. 4. 18  
 am Kemmel X. 30. 4. 18 in Lille  
 = **Petri** X. 13. 10. 14 b. Roulette  
 = **Fhr. v. dem Busche-Lohe**  
 v. 13. 9. 14 b. Fe. Ste. Marie  
 X. 30. 10. 14 in Montcornet  
 = **v. Rosenberg-Gruszczyński** (Justus)  
 (Adj. 27. RZR) v. 26. 9. 15 am  
 La Bove X. 21. 10. 15 in Laon  
 = **v. u. zu Gilsa** S aD † . 3. 24  
 = **v. Schlichting** S aD  
**DL v. Detten** M aD  
 = **Heymons** M aD  
 = **Vollrath** (RZR 16) X. 7. 9. 14 b.  
 Fort Cerfontaine  
 = **Poetter** S im RH (St 6. Div.)  
 = **(Dietrich)** 31. 7. 14 z. Ref.  
 = **v. Rosenberg-Gruszczyński** (Alfred  
 Wilhelm) M aD  
 = **v. Heuß** M aD  
 = **v. Busse** (Dstar) X. 14. 9. 14 b.  
 Fe. Ste. Marie (Drainville)  
**DL Rünninghoff** M aD † 4. 6. 25  
 = **Schroeter** [GStf 234. 3D] M aD  
 = **Bar. v. Hohensteinberg gen. Wigandt**  
 X. 15. 9. 14 b. Fe. Ste. Marie  
 (Drainville)  
 = **Mummenthen** [D. DR d. N. Vst. A  
 zuget.] S im RH (GSt 6. Grf 1)  
 = **v. Karstedt** S aD  
 = **Zimmer** S aD  
 = **v. Busse** (Hermann) S aD  
 = **Trebs** S aD  
 = **Neuter** DL X. 17. 5. 15 b. Riche-  
 bourg-Neuve Chapelle  
 = **v. Collani** S aD  
 = **Lieber** (Eduard) (RZR 81) v. 9. 6. 18  
 b. Tricot, S X. 22. 7. 18 am  
 Bahnübergang Resle-Ham  
 = **v. Pannwig** S aD  
 = **Rühn** S aD  
 = **Rungen** [GStf 10. RD] S aD  
**DL v. Rapaci** X. 15. 9. 14 b.  
 Fe. Ste. Marie (Drainville)  
 = **Vobe** (Emil) zul. im ZR 16,  
 DL † 11. 8. 16 b. Verdun  
 = **Crede** S aD  
 = **Tucht** S aD  
 = **v. Bülow** (Hans) 25. 8. 16 im Regt.  
 wieder angestellt X. 13. 9. 16 b.  
 Bouchavesnes  
 = **Höder** S im RH (18. ZR)  
 = **Reese** (Hans Wilhelm) (RZR 55)  
 DL X. 27. 5. 17 b. Genécourt  
 = **Ruhlmann** X. 23. 8. 14 b.  
 Sars la Buisfière  
 = **Menzel** S aD  
 = **Seimes** (RZR 255) X. 16. 9. 15 b.  
 Rawina  
 = **Agmacher** X. 15. 9. 14 b.  
 Fe. Ste. Marie (Drainville)  
 = **Thümmel** (Hans) DL aD  
 = **Rnuth** L aD  
 = **Schnitger** (RZR 16) X. 30. 4. 17  
 südböhl. Weine  
 = **Koeblich** X. 12. 9. 16 an d. Somme  
 = **Vobe** (August) v. 30. 6. 17 b. Cerny  
 X. 5. 7. 17 in Soest  
 = **Groppe** (Joseph) L aD  
 = **Thümmel** (Helmut) DL aD  
 = **von der Mark** L aD  
 = **Burgas** (Arnulf) DL aD  
 = **Schmidt** DL aD  
 = **Benzler** DL aD  
 = **Selbman** DL aD  
 = **Bette** X. 23. 10. 15 b. Richebourg-  
 l'Aboué  
 = **Waubte** X. 17. 5. 15 b. La Bassée  
 = **Burgas** (Otto) X. 9. 5. 15 b. Neuve  
 Chapelle  
 = **v. Scheven** X. 20. 6. 16 b. Verdun  
 = **Schulz** (Wilhelm) (RZägB 10)  
 v. 26. 10. 16 b. Mormantul  
 X. 28. 10. 16 in Hermannstadt  
 = **Saemann** DL aD  
 = **Rohrberg** X. 16. 8. 15 b. Neuve  
 Chapelle  
 = **Steffann** X. 22. 3. 18 b. Péronne  
 = **Neuling** DL aD  
 = **Rohdewald** (August) L aD  
 = **Ewald** X. 9. 5. 15 b. La Bassée  
 = **Brackfiel** (ZM 202) X. 20. 1. 18 b.  
 Tillon  
 = **Benema** X. 23. 6. 17 in d. Cham-  
 pagne  
 = **Rohdewald** (Hans) L aD  
 = **Faubel** L aD  
 = **Pohlman** X. 23. 10. 17 b. Chabignon

⊗ Lieber	✕ 14. 9. 16 an d. Somme (Roifel)	⊗ Edler v. Daniels	⊗ aD
= Hartmann	⊗ aD	= Terberger	⊗ aD
= Oberg	⊗ aD	= Voeders	v. 30. 6. 17 b. Cerny
= Florin	⊗ aD	✕ 1. 7. 17 in Brugères	⊗ aD
= Lindemann	⊗ aD	= Salzmann	v. 22. 3. 18 b. Maricourt
= Keesse (Kudolf)	⊗ aD	= Böhme	✕ 29. 3. 18 in Le Cateau
= Pieper	⊗ aD	= Nebert	✕ 25. 3. 18 b. Hardecourt
= Klachmann	⊗ aD	= Köhne	⊗ aD
= Radcke	✕ 11. 7. 16 b. Verdun	= Liebau	⊗ aD
= Capelle	⊗ aD	= Quinke	⊗ aD
= Kupfer	⊗ aD		

à la suite:

Gen. Feldmarschall v. Bock u. Polach

f. JN 16

à la suite des III. Bataillons:

⊗ Bernhard Prinz zur Lippe D.	f. Offiz. à la suite d. Armee
= Julius Ernst Prinz zur Lippe D.	f. Offiz. à la suite d. Armee
⊗ Ernst Erbprinz zur Lippe D.	⊗ aD

⊗ StM Dr Riefegang	⊗ aD	⊗ 3 Kopp	† 6. 12. 19
R. N.: ⊗ StM Dr Müller	⊗ aD	3 Möbius	† 29. 12. 14
⊗ StM Hofmann	⊗ aD	= Bodschak	aD
= Dr Stappenbeck	⊗ StM aD	= Ruhl	3 aD
⊗ M Lubowski	⊗ StM aD	= Hartkeif	3 im KSt
M Bludau	⊗ M aD		

## Infanterie-Regiment Vogel von Falkenstein

(7. Westfälisches) Nr. 56.

St. I. u. II. B Wesel, III. B Cleve.

VII. Abt., 14. Div., 79. JBr (in. JN 57).

Kom.: Oberst Weide		⊗ M aD
Oberstlt Siegener		[N. 37. JBr] ⊗ M aD
= (Wild)		f. ⊗ St XV. Abt
M Klostermann		Oberstlt aD † 13. 5. 25
= Zoellner	✕ 2. 11. 14 b. Rue du Pietre (Neuve Chapelle)	
= Kuhlwein	[N. d. JN 457] Oberst aD	
= v. Etern	Oberstlt aD	
= Saenger	[N. d. JN 86] Oberstlt aD	
⊗ (Gutzzeit)	f. JN 51	⊗ M aD
= Dinslage	Oberstlt aD	
= Patermann	[N. d. JN 336]	
= Brösch	Oberst aD, zul. im KSt	
= Strifen	Oberstlt aD, zul. im KSt	
= Degenkoll	[⊗ St b. St IX. Abt] M	
= Tütel	† 12. 1. 17 an d. Somme	
= v. Ludwig	M aD	
= Wittmaad	[Abt. Chef b. St d. Chefz d. JEW] Oberstlt aD	
= Anoll, v.	✕ 15. 9. 14 b. Condé	
= Fisch	v. 15. 9. 14 b. Berry au Bac	
= Fischer	✕ 6. 10. 14 in Laon	
	✕ 16. 9. 14 b. Berry au Bac	
⊗ Bartman		M aD
= Treder	v. 8. 9. 14 b. Joches	
= (Brauer)	✕ 18. 9. 14 in frz. Gef. in Reims	
= Krause (Walter) vom JN 28,		f. JN 68
= Greiff		M aD
= Wünnenberg (Walter)		M aD
= Brill vom JN 88,	M b. d. SFrifo	
⊗ Kunze [Adj. d. Milit. Eisenb. Dir. 1]		⊗ M aD
= Barnemann		M aD
= Krauss		M aD
= Krause (Rurt)		M aD
= Jaenide	(Geb MGN 217)	⊗
	✕ 10. 4. 16 b. Drei Aehren	



Q Grennebach	M aD	Q Schaefer	DL aD
Wulff	h aD † 3. 4. 23	= Gries	DL aD
Blau	h aD	= Koppenburg	l aD
Küper	h aD	= Bode (Wilhelm)	DL aD
Sajowsky	h aD	= Graepel (RN 477) X	9. 6. 18 nördl. Reffons
Schramme	X 8. 9. 14 b. Joche	= Hebenstreit (Geschwader-Sch. Pader- born) † (abg.)	17. 10. 17
v. Lieberman	h aD	= Ulrich (PMinst 297) X	23. 4. 18 b. La Bassée
Sopp	(RN 57) h, v. 3. 11. 18 b. Pont à Vaches X 13. 11. 18 in Templour	= Jung X 4. 8. 16 b. Douaumont	
Harpe	[Gest 2. MD] h im RH (4. RN)	= Meyer (Paul) (RN 24) v. 24. 9. 17 am Jbrucz X 25. 9. 17 in russ. Gef.	
Aniameyer (JB 702) DL X	14. 7. 18 b. Abu Tellul (Jericho) (RN 57) DL	= Stolzenberg	DL aD
Bahrenkamp	X (verm.) 8. 4. 18	= Bretschneider	(Stabswache d. GrHDu) DL aD
Recht X	20. 11. 14 b. Rue du Pietre (Neuve Chapelle)	= Borl	l aD
Fränken	X 8. 9. 14 b. Joche	= Eidenbrodt	DL aD † 9. 1. 25
Lüttenhaus	h im RH (2. RN)	= Hilbrandt	DL aD
Schmig	h aD	= Baftelberger (Kourad)	DL aD
Edert	h aD	= Byns	DL aD
Bastelberger (Wilhelm) v.	21. 10. 14 b. Herlies X 23. 10. 14 in Sainghin en Weppe	= Malshewski (Erich)	DL aD
Fischer	(HGrN 14) DL † (abg.) 18. 9. 17	= Schulte	l aD
Elbrechter	DL aD	= Arnj	l aD
Wünnenberg (Alfred)	h aD	= Kortmann	l aD
Bode (Heinrich) X	23. 8. 14 b. Lobbes	= Ziegner	DL aD
Körner	DL aD	= Keerint	DL aD
Schrepffer	DL aD	= Aniese	DL aD
Bachhaus	DL aD	= Berndt	l aD
Meyer (Gustav)	DL aD	= Kranefeld X	6. 5. 17 am Winterberg
Hoeter	DL aD	= Hanebeck (RN 32) X (abg.)	12. 8. 17 b. Boisrancourt
Marten (RN 255) X	1. 1. 17 b. Lozkutowla	= Eller	DL aD
Jürgens	DL aD, zul. im RH	= Goetze	DL aD † 19. 8. 24
Jordan	h im RH (17. RN)	= Heyl	l aD
Kohlschein	X 3. 11. 14 b. Rue du Pietre	= Malshewski (Eugen)	l aD
Bed	DL aD	= Kesternich	l aD
Bartholt	h aD	= Freyse	(GrB d. N.) † 16. 9. 17
Kurth X	23. 5. 15 b. Givenchy	= Harpe	v. 6. 5. 17 am Winterberg X 14. 5. 17 in Maureguy
Lang	DL aD	= Dupfe	v. 13. 8. 16 b. Verdun X 14. 8. 16 in Romagne
Paschen (Rudolf)	DL aD	= Steinert	(St d. Et. Inspr. 7. N.) † 23. 10. 18 in Ghinay
Evers	X 25. 1. 15 b. Givenchy	= Hagemann (Albert)	l aD
Granzow	X 25. 1. 15 b. Givenchy	= Mietan	X 4. 11. 18 b. Jolimek
Mübel	DL im RH (17. RN)	= Hoeter	l aD
Fries	DL aD, zul. im RH	= Sittig	v. 4. 8. 16 b. Thiaumont X 7. 10. 16 in Frankfurt a. M.
Zufall	v. 22. 5. 15 b. Givenchy	= Voß	l aD
X 3. 6. 15 im RFeldlag. 63		= Stein	l aD, zul. im RH
Wendt X	25. 9. 15 b. Givenchy	= Kiel	l aD
Knoerchen	DL aD	= Seumes	l aD
Achilles	DL aD † 8. 6. 20	= Klipper	l aD
Rosenthal	l aD	= Baue	l aD
Greffrath X	6. 5. 17 am Winterberg	= Sunfel	l aD
Wibben	l aD	= Sopp	l aD
Effer	l aD	= Preyers	l aD
		= Schulte-Wulmte X (verm.)	28. 6. 18 b. Pommiers (Soissons)

⊗ Haegle		⊗ aD	⊗ Agahd	⊗ aD
= Hoppe		⊗ aD	= Schrey	⊗ aD
= Lobbe	⊗ 29. 10. 18 b. Amifontaine		= Westhoff	v. 6. 10. 18 b St. Pierre
= Burchardt		⊗ aD		⊗ 10. 10. 18 in Charleville
= Ben		⊗ aD	= Bennebusch	⊗ aD
= Kircher	⊗ 8. 10. 18 b. St. Pierre		= Menke	⊗ aD
= Grosse	⊗ 9. 10. 18 b. St. Pierre		= Lenow	⊗ aD

R. N.: DStM (Dr Krueger)	f. JN 24	⊗ Dr Lubowski	StM aD
DStM Dr Briegel	vom JN 143	= Stahm	DM aD
	GM aD	⊗ Lenow	StJ, ausgefch.
StM Dr. Krahn	GM aD	⊗ Stubbe	⊗ J, ausgefch.
= Dr Dieterich	DStM aD	= Schulz	ausgefch. † 2. 7. 23
DM (Friede)	f. WStCh Weilburg	= Rau	ausgefch.
= Jacobi	StM aD		

## Infanterie-Regiment Herzog Ferdinand von Braunschweig (8. Westfälisches) Nr. 57.

Wesel.

VII. NR., 14. Div., 79. JBr (m. JN 56).

Kom.: Oberst Honrichs	[BrSt. b. d. 76. NR]	v. 29. 9. 15 b. Gut Myssa
		⊗ 7. 10. 15 in Wilna
Oberstlt Cotta	[Jhr. 26. JN 37]	⊗ 6. 9. 14 b. Woissy
M Wenner		⊗ 23. 8. 14 b. Lobbes
= Stolz		[R. 101. JN 37] GM aD
= Castendyl		[R. d. JN 15] Oberst aD
= v. Radeke		[R. d. JN 604] Oberst aD
= Lucius		Oberstlt aD
= Prang		[R. d. JN 15] Oberstlt aD
= Edert		M aD
⊗ Bachmann (JN 13)	M ⊗ 26. 9. 14	⊗ Jhr. v. Norff v. 27. 10. 14
	b. Malbal Fe.	b. Nubers, ⊗ 31. 10. 14
= Phaland	⊗ 26. 10. 14 b. Nubers	= Gedner
= Brune-Lobed	⊗ 23. 8. 14 b. Lobbes	⊗ 26. 10. 14 b. Neuve
= Schulz (Ernst)	Oberstlt aD	Chapelle
= Wülffing	Oberstlt aD † 19. 2. 22	= Pöhn [GSt d. DR b. JBr Scholzh]
= Pauli	⊗ 26. 10. 14	M aD
	b. Neuve Chapelle	= Edert
= Volkmann (JN 71)	M ⊗ 29. 4. 18	= Walther
	b. Baillen	(Geb. MGW 215) ⊗
= Willemmer	M aD † 13. 3. 24	⊗ 22. 3. 18 b. St. Quentin
= van Baerneuydt	M aD	= Busch
= Mey	⊗ 18. 9. 14 b. Reims	M im RSt (GSt d. GSt 1)
= Kirchheim (JN 13)	⊗ 14. 9. 14	= Anschütz
	b. Malbal Fe.	⊗ im RSt (16. JN)
= Rüper (JN 39)	⊗ 26. 9. 14	= Rabe
	b. Brahe	(JN 256) ⊗ 24. 9. 15
= Trebing	M aD	b. Drodzh
= Wegmann	M aD	⊗ Brems
= Bretsch	M aD	⊗ aD † 17. 12. 19
= Reinhardt	⊗ 17. 9. 14 b. Reims	= Gaertner
⊗ Dültgen	M aD	⊗ aD
= Taubert	M aD	= Stuyser
		⊗ aD
		= Rischer
		v. 4. 8. 16 b. Verdun, ⊗
		⊗ 7. 8. 16 in Motrey-Flabas
		= Freye
		(RSt 7 d. JBr) ⊗
		⊗ 22. 9. 16 an d. Somme (Ham)
		= Moebes, v. 8. 9. 15 b. La Bassée, ⊗
		⊗ 18. 9. 15 in Vanvit
		= v. Glindell
		⊗ im RSt (16. JN)

Q Atorff (Hermann)	DL aD	Q Gußkar	Q aD
= Spengler	Q im RH (17. JN)	= Pahl	Q aD
= Baumann	Q aD	= Büscher	DL aD
= Rierenberg	Q aD	= Lueder	Q aD
= Caspari	v. 15. 8. 14 in Femappes	= Strümpfel	DL aD
	✕ 21. 8. 14 in Femappes	= Reißsch	Q aD
= Krohn	(RN 56) ✕ 14. 9. 14	= Schomhardt	✕ 3. 8. 16 b. Thiamont
	b. Bois de Grefines	= Schmitz	Q aD
= Schlömer	Q aD	= Schippe	Q aD
= Atorff (Erich)	Q aD	= Rübbers	Q aD
= Uebe	(RN 26) ✕ (abg.) 12. 3. 18	= Droß	✕ 4. 8. 16 b. Thiamont
	b. Meulebete	= Riehoff	Q im RH (16. JN)
= Schneider	✕ 12. 9. 14 b. Fisches	= Martin	✕ 3. 8. 16 b. Thiamont
= Werner	✕ 16. 9. 14 b. Reims	= Wilmsen	Q aD
= Murenhoff	✕ 25. 8. 14 in Picton	= Brennecke	✕ 23. 6. 17 am Chemin
= Rühbier	✕ 8. 10. 15 b. Haisnes		des Dames (Beslud)
= Vogelhuber	DL aD	= Steinbömer	✕ 25. 7. 17 am
= Holtfort	✕ 19. 7. 16 an d.		Chemin des Dames (Beslud)
	Caurettes-Höhe (Viloznes)	= Simon	(RNägB 2) v. 15. 7. 18
= Kreteker	✕ 23. 8. 14 b. Lobbes		b. Cutasles ✕ 16. 7. 18 in Lagery
= Bode	Q aD	= Kurth	Q aD
= Brünig	DL im RH (17. JN)	= Müller (Friedrich)	Q aD
= v. Schell	DL im RH (18. JN)	= Urmeßer	Q aD
= Köpfe	Q aD	= Bause	fr. 30. 11. 18 b. Rüdmarfch
= Bodenschen	DL aD		† 7. 12. 18 in Weilburg
= Berkenkamp	✕ 25. 7. 17 am	= Boeder	Q aD
	Chemin des Dames	= Wande	✕ 25. 6. 17 am Chemin
= Seelig	Q aD		des Dames
= Röhr	DL aD	= Westermann gen. Grünnemig	
= Zahnke	✕ 14. 5. 15 b. Festubert		✕ 17. 10. 17 b. Vaurailon
= Kerber	✕ 4. 4. 15 b. Festubert	= Bölig	✕ 22. 5. 17 an d. Mäzne
= Bernhard	✕ 16. 5. 15 b. Festubert		(Beslud)
= Buße	Q aD	= Flohr	Q aD
= Frhr. de Lafalle v. Loujenthal	Q im RH (18. JN)	= Tsch	Q aD
= Gilsfert	DL aD	= Seinen	Q aD
= Honrichs (Franz)	✕ 4. 3. 15	= Pletsch	Q aD
	b. Festubert	= von der Wettern	Q aD
= Honrichs (Karl)	✕ 24. 10. 17	= Franke	✕ 11. 4. 18 b. Moreuil
	b. Vaurailon	= Heider	Q aD
= Boerner	✕ 9. 5. 15 b. Festubert	= Lobeck	Q aD
= Krüsemann	✕ 31. 5. 18	= Wiegant	✕ 6. 10. 18 b. St. Pierre
	westl. Soissons		à Ornes
= Macrder	v. 12. 3. 15 b. Neuve	= Benninghoven	✕ 31. 5. 18
	Chapelle ✕ 27. 3. 15 in Secku		westl. Soissons
= Schwarz (Robert)	Q aD	= Brühl	Q aD
= Dühring	DL im RH (2. RN)	= Winter	Q aD
= Kceder	DL aD	= Tersteegen	Q aD
= Schwarz (Wilhelm)	DL aD	= Röhmer	Q aD
= Brünighaus	DL aD	= Böhmer	Q aD
= Liebert	Q aD	= Collet	Q aD
= Dane	Q aD	= Graßmann	Q aD
= Piesegang	Q aD	= Ernst	Q aD
= Ophorst	Q aD	= Trepte	Q aD
= Eider	✕ 8. 10. 15 b. Haisnes	= Finde	Q aD
= Krohn	Q aD		
= Tillmann	Q aD		
= Uge	✕ 3. 8. 16 b. Thiamont		

R. A.: OStM Dr Dunge	OStM aD	D3 Münch	D3 aD, Rechn. Rat
OStM Dr Maeder	OStM aD	3 Degen	D3 im R3
= Dr Richter	OStM aD, zul. im R3	= Peters	† 2. 12. 19
OStM Dr Handen	OStM aD	= Graeber	ausgesch.
M Jacobi	OStM aD	= Pieper	ausgesch.
= Dr Hausmann (R3R 14)	OStM	= Reinhardt	ausgesch.
† 25. 8. 18 in St. Quentin		= Rahn	ausgesch.
D3 Reineke	D3 aD, Rechn. Rat		

### 3. Posensches Infanterie-Regiment Nr. 58.

St. I. u. II. B. Glogau, III. B. Fraustadt.

V. Nr. 9. Div., 17. JBr (m. JBr 19).

Kom.: Oberst (Meyer)	I. z. Bez. Kdo Hildesheim [Jhr. d. R3R 4]	OStM aD
= Zwenger	vom JBr 18 [R. 20. JBr]	OStM aD
Oberstlt Berken	[R. d. R3R 222]	OStM aD
M v. Mising	[R. d. R3R 74]	Oberst aD
= Cramer	[R. d. R3R 46]	Oberst aD
= Ube	v. 2. 5. 15 b. Gorlice	16. 5. 15 in Szymbad
= Litzmann	[R. d. R3R 230]	Oberst aD † 15. 3. 24
= Schuch	[R. d. JBr 354]	Oberst aD
O Josephi	Oberstlt aD	
= Ritter	v. 25. 8. 14 b. Marville	
= Reichel	24. 10. 14 in Diebenhofen	
= Triepfle	(R3R 6) 10. 11. 14	b. Poelcapelle
= (Wenzel)	6. 8. 15 südl. Krasze	[. II. See-B
= Viebrach	Oberstlt aD, zul. im R3	
= Hofmann (R3R 7)	v. 10. 11. 14 b.	
= Poelcapelle	20. 1. 15 in Hamburg	
= Zoeller	M aD	
= Frey	M aD	
= Morré	M aD	
= Seyne	28. 6. 15 b. d. Meierei	Adamowka
= Adler (Freikorps Lühow)	† 28. 3. 19	
= Franke	vom GrR 6, zul. Mitgl. d.	
= Schuermann	Beil. Amts V. Nr † 22. 9. 18	
= Rebdellen	vom JBr 33, M aD	
= Schmidt	M aD	
= Hoffenfelder	M aD	
= Heymann	S aD	
= Bernheim	M aD	
O Hoffmann	M aD	
= Erdmann	M aD	
= Thiele	S aD	
= Wendt (Erich)	[St d. Chefs d. GSt	
= Deunert (Werner)	b. JBr] S im R3 (8. JBr)	
= Arndt	M aD, zul. b.	
= Deunert (Heinrich)	d. HFrifo	
16. 11. 14 b. Konstantinow	M aD	
(R3R 37)		
16. 11. 14 b. Konstantinow		
D Müller	[D. Chef d. GSt d. JBr	zuget.] S aD
= Faber	M aD	
= v. Seel	[Adj. d. Gouv. von Romnia]	S aD
= Zimmermann	S aD	
= Wendt (Walter)	S im R3 (8. JBr)	
= Himpe	S aD	
= Poltrodt	(JBr 44) 6. 10. 14	b. Gora-Suchorhesssch
= Laubmeyer	(R3R 23) OSt	
= Kletschke	19. 5. 15 b. Stara Slupia	
= Helling	4. 5. 15 b. Lipinki (Gorlice)	
= Theinert	OSt 22. 3. 18 westl.	Boursies (Cambrai)
= Geisler	S aD	
= Thoering	S aD	
= Richter (Harry)	6. 8. 15 südl.	Krasze
= Künze	OSt aD	
= Dehler	S aD	
= Raasché	S aD	
= Sieg	OSt aD	
= Kresschmer	S aD	
= Schmidt (Joachim)	S aD	
= Winkelmann	OSt aD	
= v. Wonsky	† 4. 5. 15 b. Lipinki	
= Altermann	OSt aD	
= Nolewe (Friedrich)	v. 21. 9. 14	
= Hartung	b. Herbenville 2. 10. 14 in	St. Maurice
= Bergner	14. 8. 15 b. Mostu	
= Seegert	S aD	

ℓ Brodno	DL aD	ℓ Strelau	× 31. 3. 18 nordw. Bourfies
= Nordt	DL aD	= Richter	× 9. 10. 17 in Flaudern
= Schlichting	× 9. 5. 15 b. Beszo	= Treppe	ℓ aD
= Gerhardt	DL aD	= Volkmann	DL aD
= Wegel	DL aD	= Graeve	ℓ aD
= Krndt	ℓ aD	= Aube (Herbert)	v. 4. 10. 18 weftl. Beaurevoir × 23. 10. 18 in engl. Gef. im 10. Gen. Hosp.
= Westmann	DL im RH (2. JM)	= Schulz	ℓ im RH (8. JM)
= Wolff	ℓ aD	= Schröder (Kurt)	ℓ aD
= Huth (Joachim)	DL aD	= Kühn	v. 15. 9. 18 b. Le Verguier × 2. 10. 18 in Le Gateau
= Breithaupt	× 25. 5. 15 b. Zablotce	= Soldan	ℓ aD
= v. Gaertner	DL aD	= Wille	ℓ aD
= Dorndorf	ℓ aD	= Kolesz (Arel)	× 1. 8. 17 östl. Opern
= Simianowski, v.	2. 5. 15 b. Gorlice	= Frodien (Ulrich)	ℓ aD
	× 18. 6. 15 in Passan	= Simmat	ℓ aD
= Reichmann	× 4. 5. 15 b. Giefliu	= Frodien (Friedrich-Wilhelm)	ℓ aD
= Stahn	DL aD	= Herder	DL aD
= Schmidt (Hermann)	DL aD	= Merkel	ℓ aD
= von Gahlen	DL aD	= Mackle	× 22. 3. 18 b. Doignies
= Huth (Ottheinrich)	× 10. 8. 18 füdl. Maucourt	= Schroeter	ℓ aD
= Schwing	× 21. 3. 18 nordw. Bourfies	= v. Koell	v. 22. 3. 18 b. Doignies × 1. 4. 18 in Cambrai
= Schubert (Ernst)	ℓ aD	= Graeve (Fritz)	ℓ aD
= Piller	(JMA A 232)	= Kienig	ℓ aD
	× (abg.) 16. 8. 18 b. Chaules- Marchélepot	= Kung	ℓ aD
= Rainprechter, v.	3. 7. 16 b. Sezierzany	= Hampel	× 15. 9. 18 b. Le Verguier
	× 11. 7. 16 in Tlumacz		
= Rietfel	ℓ aD		
R. N.: DetM Dr Rohrbed	GM aD	M Jacobfen	DL aD
StM Dr Bernheim	(San. Komp. 3 d. V. RH) × 25. 6. 15 in Chamblei	D3 Schrödel	D3 aD, Rechn. Rat
= Richter	DetM im RH (3. SM)	= Stahn	D3 aD
M Dr Müller	StM im RH (3. SM)	B Bloß	ausgefch.
= Brüning	StM aD	= Hedtke	B im RH

## Infanterie-Regiment Freiherr Hiller von Gaertringen

(4. Posenches) Nr. 59.

St, 1. u. III. B Deutsch-Eylan, 11. B Soldan.

XX. RM, 41. Div., 72. JBr (m. JM 18).

Stom.: Oberst Sonntag	× 28. 8. 14 b. Waplig		
Oberstlt Paschke	[R. 233. JBr] GM aD		
M Schönberg	Oberstlt aD		
= Edner	× 26. 8. 14 b. Großgardienern		
= Zichardt	[R. d. JM 398] Oberstlt aD		
= v. Schlieben	(JM 18) × 17. 11. 14 b. Gofzynie		
= Geijeler	[R. d. JM 409] Oberstlt aD		
H Kuhn [R. d. JM 66] Oberstlt aD		H Sander	M aD
= v. Marlowski [Chef d. GSt d. St 60] Oberst aD, zul. im RH		= Giese	× 28. 8. 14 b. Waplig
= Werner × 26. 8. 14 b. Großgardienern		= Lehmann	M aD
= Bodsch	M aD	= Szlinski	M aD
= Scherzer × 27. 7. 15 b. Dzieziniu		= Buchholz	M aD
= Balthazar	M aD	= Dons	† 24. 4. 17 in Warschau
		= Tube	× 12. 10. 14 b. Zwangorod

§ Benede	M aD	§ Arndt	† 6. 7. 16 in Pirawo
= Brüttner	M aD	= Krüger	DZ aD
= Große (RJR 18) X	19. 12. 14 au d. Ramfa	= Erdmann X	11. 5. 17 östl. Monastir
DZ v. Briegele (b. R. d. Kraftf. Tr. 6. A.)		= Fuß	DZ aD
§ † 16. 9. 17 in Altona		= Anders	DZ aD
= Merkus X	26. 8. 14 b. Großgardienen	= Silb (Otto)	§ aD
= Biefang	M aD	= Plew	DZ aD
= Wiler X	26. 8. 14 b. Großgardienen	= Habermann	§ aD
§ Krieger	§ aD	= Tofch (FIA 40) v. (abg.)	24. 8. 17 b. Beernem X 25. 8. 17 in Lichter- velbe
= Just [GStf d. St 65]	M aD	= Silb (Georg)	(FIA 34)
= Hocjer	§ aD	X (abg.)	28. 5. 18 b. Cernica
= Hossensfelder	§ aD	= Döring (Heinz)	§ aD
= Haslau X	26. 8. 14 b. Großgardienen	= Gufe X	1. 8. 18 b. Chamery
= Hasert	§ aD	= Zühlsdorff	§ aD
= Quiring von der Ref. d. R.,	§ aD	= Loch	§ aD
= Kempf	§ aD	= Kühne	§ aD
= Weiß (Walter) [GStf 226. 3D]		= Tamaschle	DZ aD
§ im RH (7. JR)		= Hoffmann	§ aD
= v. der Decken X	21. 11. 14 b. Lipiny	= Czibulinski	§ aD
= Schwarz	§ im RH (3. JR)	= Orthmann	§ aD
= Burandt	§ aD	= Schendel (Kurt)	DZ aD
= Mahter X	28. 8. 14 b. Waplik	= Haedje (Daniel)	§ aD
= Dischmann (Walter)	§ aD	= Baethde (FIA A 254)	
= Morenz	§ aD, zul. im RH	X (abg.)	2. 7. 17 b. Montloué
= Hagen X	28. 8. 14 b. Waplik	= Doennig	§ aD
= v. Seydlig-Kurzbach	§ aD	= Döring (Werner)	§ aD
= Sellner	DZ † 22. 9. 19	= Brodmann	§ aD
= Wagner	§ aD	= Meyer (Willy) § im RH (17. JR)	
= Stubenrauch X	25. 10. 14 b. Grabow	= Schendel (Herbert)	§ aD
= Hempel X	26. 8. 14 b. Großgardienen	= Hiersemenzel	§ aD
= Zschimmer (Radf. Komp. 41)		= Wenzlawski	§ aD
X	22. 11. 14 b. Lipiny	= Bothe	§ aD
= Brenske DZ aD, zul. in d. TrA b		= Geride	§ aD
= Puttkammer	§ aD, zul. im RH	= Herzberg	§ aD
= Regilius	DZ im RH (3. JR)	= Pichler	§ aD
= Dischmann (Franz)	DZ aD	= Schwarz	§ aD
= Albrecht (Günter) † 4. 9. 20 auf d.		= Kempel	§ aD
Heimreise aus russ. Gef. in		= Chlebowski	§ aD
Ischeljabinst		= Kempas	§ aD
= Albrecht (Kurt) von d. Ref. d. R.,		= Brachvogel	§ aD
DZ aD		= Stard	§ aD
= Hermann	§ aD	= Behrenb	§ aD
= Wolff	§ aD	= Schoenwald	§ aD
= Menhöfer	DZ aD	= Höhne	§ aD
= Weiß (Felix) § im RH (3. JR)		= Roje	§ aD
= Reichert	§ aD		
= Stahn	DZ aD		
= Schoeneid	DZ aD		
= Herzog	DZ aD		
= Haedje (Hans)	DZ aD		

R.A.: DStM Dr Friedrich	GDH aD
StM Dr Bierast	DStM aD
= Koepchen	DStM aD
M Freje	StM aD
= Dr Thielemann	DM aD

§ Ebel	ausgefch.
= Güth	DZ, ausgefch.
= Scherff	ausgefch.
= Peisker	aD

# Infanterie-Regiment Markgraf Karl

(7. Brandenburgisches) Nr. 60.

Weißenburg.

XXI. A. R., 31. Div., 62. B. R. (m. J. R. 137 u. J. R. 166).

Chef: GdJ v. Leszczyński		† 12. 2. 18
Kom.: Oberst v. Tschirschnig		✕ 20. 8. 14 b. Vergaville
Oberstlt v. Siber		[R. d. GrR 110] Oberst aD
M Gagner		[R. d. LJR 21] Oberst aD
= Ahlers		[R. d. J. R. 402] Oberst aD † 26. 10. 22
= Geiseler		[R. d. J. R. Allenstein (401)] Oberst aD
= Beder		✕ 20. 8. 14 b. Vergaville
= Stüve		(J. R. 60) ✕ 7. 9. 14 am Roßberg
= Wagner		[R. d. LJR 429] Oberstlt aD
§ Cron	Oberstlt aD	ℓ Buchruder (F. R. 12) DL
= Frhr. v. Rotberg	[Chef d. GSt d. Et. Insp. 5. A.] Oberstlt aD	✕ (abg.) 16. 3. 17 hinter d. feindl. Front in Lothringen (Serres)
= v. Gabain	Oberstlt aD	= Roß v. 24. 9. 14 b. Gressy
= Tutt	M aD	✕ 27. 9. 14 in Ham
= v. Keliwa	M aD	= Klett § aD
= Schüg	M aD	= Hensel § aD
= Martini	M aD	= Maul § aD, zul. im Fuß-AR 14
= Schmidt ✕ 20. 8. 14 b. Vergaville		= Wolff ✕ 20. 8. 14 b. Vergaville
= Winkel	M aD	= Camin § aD
= Creuz v. 22. 8. 14 b. Bonviller-		= Herbst § aD
Lunéville ✕ 10. 9. 14 in Saar-		= Breith § im RH (6. J. R.)
gemünd		= Antenbrant DL aD
= Jaehnigen ✕ 20. 8. 14 b. Vergaville		= Schrepfer DL ✕ 22. 8. 17 b. Ypern
= Koderols v. 13. 4. 15 b. Flirey		= Borndran § aD
✕ 22. 4. 15 in Meh		= Hammer § im RH (18. J. R.)
= Dulheuer ✕ 22. 8. 14 b. Einville-		= Zohl DL aD
Lunéville		= Ritter u. Edler v. Detinger DL aD
= v. Bülow (Adolf)	M aD	= Gebhart DL ✕ 4. 3. 18 an d. Grande Tranchée de Calonne
= Seidenstüder (J. R. 60) ✕ 5. 9. 14		= Schmidt (Maximilian) DL aD
b. Le Grand-Rein		= Rippler ✕ 5. 9. 14 b. Mohen
de Bivanco (J. R. 49)		= Rejch ✕ 22. 8. 18 b. Hyencourt
✕ (verm.) 2. 9. 18		= Schmitt (Edgar) (F. Gr. A. 1)
= v. Bülow (Ernst)	M aD	† (abg.) 22. 4. 16
(Brill)	f. GrR 110	= Dingelbey (Kolf) DL aD
ℓ Müller	M aD	= Diehm DL aD
= Redlich	M aD	= Amos (Grenzsch. Ost) ✕ 7. 2. 19
= Michel (J. R. 174) ✕ (verm.) 27. 3. 15		b. Kolmar in Posen
b. Jecioro Dus		= Broeller ℓ aD
= v. Brode	M aD	= Geiseler DL aD
= v. Schrader [GSt 3. G. J. D.] M aD		= Sellweg DL aD
ℓ Gengnagel	M aD	= Rollenhagen DL aD
= Schreiner	§ aD	= Gleichmann (F. Gr. A. 3)
= Droth	§ aD	† (abg.) 22. 7. 16
= Weber	§ aD	= Gehrß (F. R. A. 280)
= Töbpe	§ aD	✕ (abg.) 7. 7. 17 b. Mouschy
= Saal § im RH (St d. Grt 1)		= Plauth v. 4. 7. 15 im Priesterwald
= Weg § aD † 11. 3. 25		✕ 5. 7. 15 in Neuburg (Lothr.)
= Altenhausen DL ✕ 13. 4. 15 nördl.		= Kreienbrint ℓ aD
Flirey		= Eid ℓ aD
= Dingelbey	§ aD	= Willening (Paul) (F. R. A. 204)
= Leiß	§ aD	✕ (verm.) 7. 11. 17
= Schmitt (Otto)	§ aD	

Q Schulde	✕ 18. 3. 16 b. Bezouvaug	Q Willkening (Heinrich)	✕ 20. 9. 17
= Reinshagen	L aD		bstl. Dperu
= Schulze	✕ 27. 9. 16 südl. Wojnin	= Kemter	L aD
= Willkening (Fritz)	L aD	= Krebs	L aD † 16. 3. 22
= Saal	DL aD	= Bier	✕ 4. 3. 18 an d. Grande Trauchée de Calonne
= Zechlin	† 25. 10. 18 in Weissen- burg i. E.	= Bonalt	L aD
= Zischer	DL aD	= Matthiessen	L aD
= Lindner	DL aD	= Maul	L aD
= Gärtner	✕ 14. 3. 16 b. Bezouvaug	= Schnüll	L aD
= Hoffmann (Wilhelm)	L aD	= Denkhans	† 2. 2. 20
= Greiner	L aD	= Unruh	✕ 15. 8. 18 b. Gohencourt
= Schmitz (Rudolf)	L aD	= Krummwiende	L aD
= Krauß	L aD	= Commichau	L aD
= Müller (Karl)	† 11. 10. 18 in Boharies	= Leineweber	L aD

R.M.: OStM (Dr Road)	j. JN 63	DM Fohr	StM aD
= OStM Dr Barad vom Lehr-R d.		= Prenzel	StM aD
Fuß-A Schießsch.,	DM aD	DZ Käß	DZ aD, Rechn. Rat
StM Dr Dietrich	OStM im RH (6. StM)	Z Hepting	ausgefch.
= Dr Grabow	StM aD	= Friedrich	StZ, ausgefch.
		= Niemann	ausgefch.

## Infanterie-Regiment von der Martwig

(8. Pommersches) Nr. 61.

Thorn.

XVII. Nr., 35. Div., 70. JBr (m. JN 21).

Rom.: Oberst Zante	[R. 49. RD] OL aD
Oberstlt Feldtkeller	[R. 32. JBr] OM aD
M Lübecke	[R. d. JN 21] Oberst aD
= Heje	[R. d. JN 176] Oberstlt ✕ 13. 4. 18 b. Bieuz-Verquin
= v. Kropff	[R. d. RZR 28] Oberst aD
= (Schmula)	20. 5. 14 Absch., Oberstlt aD
= Lilie	[R. d. RZR 220] Oberstlt aD
= Steulmann	vom JN 155, Oberstlt aD
= Banja	vom JN 21, Oberstlt aD
S Suntheim	✕ 20. 8. 14 b. Gumbinnen
= Kühß	Oberstlt aD
= Ribbentrop	v. 14. 11. 14 b. Flota
	✕ 27. 11. 14 in Breschen
= Wilde	M aD † 5. 12. 20
= Lehmann	Oberstlt aD
= Partikel	M aD
= Rasmus	(RZR 21) ✕ 10. 10. 15 b. Kikirschi
= Niebes	M aD
= Granier	M aD
= Grunau	M aD
= Diedhoff	† 14. 10. 14 b. Piaseczno
= Meiser (Detach. Gripenkerl) v. 1. 3. 15	
b. Slupno	✕ 4. 4. 15 in Blod
= Bauer	M aD
= Braune	[Adj. d. St 68] M aD
= Lasced	✕ 7. 6. 17 b. Kollebeke
S Schulze	M aD
DL Benzlaff	M aD
= Sternberg	M aD
= Fenske	S im RH (1. RZR)
= Haase	S ✕ 15. 11. 16 b. Puzaug
= Felmy	S im RH (Riow)
= Reiß	M aD
= Reinhold	M aD, zul. im RH
Q Schlenther	S aD
= Komoroski	S aD
= Hammer	S aD
= Freyer	S aD
= Pfingradt	S im RH (St 1. Div.)
= Giese	S aD
= v. Wobeser-Warnstedt	S aD
	† 29. 11. 19
= Pollag	S aD
= Modrow	[GSt 232. JN] S aD



♀ **Müller** ✕ 20. 8. 14 b. Gumbinnen  
 = **v. der Marwitz** § aD, zul. im RH  
 = **Felmy** § aD  
 = **Nowak** § im RH (6. JR)  
 = **Vorstorff** § aD  
 = **Szelinski** § im RH (1. JR)  
 = **Weber** § aD  
 = **Kroll** § aD  
 = **Petersson (Paul)** § aD  
 = **Schaumann** ✕ 20. 8. 14  
 b. Gumbinnen  
 = **Glawald** DL aD  
 = **Schmidt** ✕ 25. 3. 17 b. Estgub  
 le Brand  
 = **Hell** ✕ 11. 10. 14 b. Warschau  
 = **Bajohr** DL aD  
 = **(Schacht)** f. JR 67  
 = **Becker** § aD  
 = **Petersson (Hans)** (St 3 d. FTr)  
 ✕ 21. 10. 16 b. Esterpigny  
 = **Drinkmann** DL aD  
 = **Wilda** ✕ 18. 10. 14 b. Piasieczno  
 = **Mroß** DL aD  
 = **Liebsher** ✕ 10. 10. 14 b. Grojec-  
 Lesznowola  
 = **Johr** ✕ 18. 6. 15 b. Korabka  
 = **Fleischmann** ✕ 20. 8. 14  
 b. Gumbinnen  
 = **Kirsch** (R 4 d. FTr) ✕ 15. 10. 17  
 b. Moorseele  
 = **Blume** § aD  
 = **Bütow** DL aD  
 = **Rauch** DL aD  
 = **Hennig** ✕ 7. 6. 17 b. Hollebeke  
 = **Chill** § aD  
 = **Schatte** ✕ 14. 4. 17 b. Chérifsh  
 = **Kaufmann** § aD  
 = **Succow** ✕ 23. 4. 17 b. Chérifsh  
 = **Schwarz** ✕ 15. 11. 16 b. Puzcaur

♀ **Kohlmann** ✕ 20. 7. 15 b. Pipiny  
 = **Scherr** § aD  
 = **Raun (Max)** (RJR 269)  
 ✕ 17. 10. 18 b. Seboncourt  
 = **Neumann (Helmut)** § aD  
 = **Körfer** § aD  
 = **Pforte** § aD  
 = **Stoltenburg** § aD  
 = **Laade** ✕ 26. 1. 16 b. St. Aurin  
 = **Zühfle** DL aD  
 = **Ritter** § aD  
 = **Müller** (RJR 225) ✕ 18. 11. 17  
 b. Gheswelt  
 = **Casper** § aD  
 = **Neumann (Hans-Joachim)** § aD  
 = **Doering** (FJR 32)  
 ✕ (abg.) 28. 12. 17 b. Bourlon  
 = **Bayer** DL aD  
 = **Weiß** DL aD  
 = **Crüger** § aD  
 = **Preuß** DL aD  
 = **Arnold** § aD  
 = **Kallenbach** DL aD  
 = **Lebbin** ✕ (verm.) 4. 9. 16  
 b. Chaulnez  
 = **Schmaß** ✕ 16. 4. 17 b. Chérifsh  
 = **Krause** § aD  
 = **Witte** § aD  
 = **Gogmann** § aD  
 = **Czernet** § aD  
 = **Lehmann** § aD  
 = **Gerner** § aD  
 = **v. Malotti** § aD  
 = **Frände** § aD  
 = **Stendell** ✕ 11. 4. 18 b. Estaires  
 = **Becker** § aD  
 = **Kewidi** § aD  
 = **Fritsch** § aD

R. N.: DStM Dr **Lehmann** GDM aD  
 StM Dr **Lehmann** DStM aD  
 = Dr **Baudouin** DStM aD  
 M Dr **Frank** DM aD  
 = **Dittrich** StM aD

DZ, Rechn. Rat **Kautenberg** † 31. 3. 19  
 Z **Liebe** DZ, ausgefch.  
 = **Diebert** aD  
 = **Dodenhöft** ausgefch.

### 3. Oberschlesisches Infanterie-Regiment Nr. 62.

St. I. u. II. B Cosel, III. B Ratibor.

VI. NR, 12. Div., 24. JR (m. JR 23).

Pomm.: Oberst **v. Wolff** [Stdt von Antwerpen] GL aD  
 Oberstlt **Köhl** [R. d. RJR 22] ✕ 20. 11. 14 b. Dutki  
 M **Sander** [R. d. JR 23] v. 29. 7. 16 b. Fierz, Oberstlt ✕ 2. 8. 16 in Bertincourt  
 = **Schwert** [R. d. JR 51] Oberst aD  
 = **Wölffel** [R. d. JR 164] Oberst aD  
 = **Dennert** [R. d. RJR 223] Oberst aD † 25. 5. 23  
 = **Krüster** (GrR 11) ✕ 14. 9. 16 an d. Somme (Matigny)  
 = **v. Laer** [R. d. JR 345] Oberstlt aD

h <b>Boß</b>	✕ 23. 8. 14 b. Les Bulles	l <b>Anders</b>	✕ 4. 9. 14 b. Nachalade
= <b>Siebert</b>	Oberstlt aD	= <b>Krauske</b> (Friedrich)	DL aD
= <b>v. Stinzner</b>	[Chef d. GSt d. Gf XVIII. Rk] Oberstlt aD	= <b>Schwabe</b>	✕ 31. 8. 14 b. Commauthe
= <b>Hoffmann</b>	Oberstlt aD, zul. im Rk	= <b>Jung</b>	✕ 15. 9. 14 b. Servou
= <b>Baude</b>	✕ 1. 7. 16 b. Montauban	= <b>Költzsch</b>	DL aD
= <b>Trierenberg</b>	M aD	= <b>Sackbarth</b>	DL aD
= <b>Hooghoff</b>	M aD	= <b>Schlitt</b>	DL aD
= <b>Klingner</b>	M aD	= <b>Grosser</b>	DL aD
= <b>Gubisch</b>	M aD	= <b>Voege</b>	DL im Rk (7. Jk)
= <b>v. Wenden</b>	(Rk 138) ✕ 18. 7. 18 am Chemin des Dames	= <b>Lindecke</b>	✕ 21. 10. 14 b. Nogent l'Abbesse
= <b>v. Desfeld</b>	M aD	= <b>Koppen</b>	✕ 22. 8. 14 b. Rossignol
= <b>Dinter</b>	(Rk 23) ✕ 2. 7. 16 in Hardecourt	= <b>Schellwig</b>	DL aD
= <b>Bupke</b>	✕ 27. 8. 14 b. Inor	= <b>Hupe</b>	DL aD
= <b>Kothe</b>	M aD	= <b>Machnig</b>	DL aD
= <b>Brud</b>	M aD	= <b>Hopi</b>	DL aD
= <b>Thurow</b>	M aD	= <b>Schmidt</b> (Helmut)	✕ 26. 6. 15 b. Souchez
DL <b>Thieme</b>	M aD	= <b>Meh</b>	l aD
= <b>Laue</b>	M im Rk (St 3. Div.)	= <b>Zolna</b>	✕ 28. 7. 15 b. Souchez
= <b>Brauer</b>	[GSt 38. Jd] M aD	= <b>Badura</b>	l aD
= <b>Alberg</b>	(Sturm-Abt. 5. Rk) h	= <b>Kunze</b>	✕ 26. 6. 16 b. Montauban
= <b>Wedert</b>	✕ 21. 8. 18 in frz. Gef. in Vinenil—St. Fernin	= <b>Benzel</b>	DL im Rk (7. Jk)
= <b>Muffhoff</b>	[GSt d. DR 10. U.] M aD	= <b>Gagl</b>	l aD
l ( <b>Sauer</b> )	20. 5. 14 z. Ref., DL b. Ref. aD	= <b>Wedekindt</b>	l aD
= <b>Macke</b>	h aD	= <b>Malende</b>	DL aD
= <b>Straube</b>	[D. Gf III. Rk zuget.] h im Rk (RwM)	= <b>Broßmann</b>	l aD
= <b>Strasshausen</b>	[GSt 56. Jd] h aD	= <b>Krauske</b> (Walter)	l aD
= <b>Hocholl</b> (Ewald)	(Rk 11)	= <b>Schmidt</b> (Kurt)	(Rk 23) ✕ 2. 7. 16 in Hardecourt
v. 22. 8. 14 b. Longwy	✕ 30. 9. 14 in Berlin	= <b>Krenz</b>	l aD
= <b>v. Sodenstern</b>	[GSt 84. Jd] h im Rk (GSt d. Jkhr III)	= <b>Scholz</b>	DL aD
= <b>Kods</b>	(Rk 51) h ✕ 24. 10. 18 b. St. Quentin	= <b>Pott</b>	l aD
= <b>Marfus</b>	(KEinfaß-St 1 d. FkR) DL ✕ (abg.) 21. 3. 17 b. Mannheim	= <b>Diepold</b> (Rk Jg 22)	✕ 22. 8. 16 b. Sotischkowitzki
= <b>Heinrici</b>	h aD	= <b>Siber</b>	l aD
= <b>Hocholl</b> (Friedrich)	✕ 2. 3. 15 b. Nogent l'Abbesse	= <b>Muffhoff</b>	l aD
= <b>Rasinger</b>	h aD	= <b>Buchholz</b>	✕ 18. 8. 18 in Gef.
= <b>Frank</b>	✕ 2. 3. 15 b. Nogent l'Abbesse	= <b>Kradow</b>	l aD
= <b>Schmidt</b> (Erich)	h aD	= <b>Nochr</b>	l aD
= <b>Schneider</b>	h aD	= <b>Lennerz</b>	(FkSch Erfeld) † (abg.) 13. 8. 18
= <b>Stuth</b>	h aD † 10. 9. 21	= <b>Henjel</b>	l aD
= <b>Zeck</b>	h aD	= <b>Fischer</b> (Rudolf)	l aD
= <b>Zaesche</b>	h aD	= <b>Rapsch</b>	l aD
= <b>Reymann</b>	DL aD	= <b>Pleuger</b>	l aD
		= <b>Schlaegel</b>	l aD
		= <b>Wolshagen</b>	l aD
		= <b>Giesede</b>	l aD
		= <b>Stard</b>	l aD
		= <b>Siebert</b>	l im Rk (2. Jk)
		= <b>Linke</b>	l aD
		= <b>Rutall</b>	l aD

R. A.: <b>Westl Dr Berger</b>	GDV aD
St A <b>v. Bolto</b>	GDV aD † 26. 2. 23
= <b>Dr Schuppins</b>	St A aD
A <b>Huchzermier</b>	St A aD
= <b>Jopte</b>	DL aD

B <b>Schneider</b>	DB, ausgefch.
= <b>Gerbs</b>	aD
= <b>Zandel</b>	aD
= <b>Hode</b>	B im Rk

## 4. Oberschlesisches Infanterie-Regiment Nr. 63.

3. 11. 17: Infanterie-Regiment Kaiser Karl von Osterreich  
und König von Ungarn

(4. Oberschlesisches) Nr. 63.

St. I. u. II. B Oppeln, III. B Lublinitz.

VI. KR, 12. Div., 78. JBr (m. JKR 157).

3. 11. 17 Chef: Seine Majestät der Kaiser Karl von Osterreich und Apostolischer König von Ungarn			f. OGrK 2 u. KR 11 † 1. 4. 22
Rom.: Oberst Zöllern	v. 23. 8. 14	b. Les Bulles	X. 25. 8. 14 in Rossignol
Oberstl. Behner			[R. 86. KR] WM aD
= Horn [R. d. LKR 22]	v. 30. 7. 15	b. Domaczew	X. 3. 9. 15 in Königsbrüd
M Kolda			[R. 56. KR] WM aD
= Kremsli			X. 22. 8. 14 b. Rossignol-Tintigny
= Berger			[R. 5. JKR 52] Oberstl. aD
= (Beyer)			20. 5. 14 Wsch., Oberstl. aD
= Petiscus			[R. d. KR 228] Oberstl. aD
H Pulst	M † 26. 9. 16 in Feunés-Syless		L Thielebein H aD
= v. Steuben		Oberstl. aD	= Schroeter (KR 38) DL X. 8. 7. 16 im Favièrewald H aD
= Lemde	M aD † 10. 3. 19		= Löffler H aD
= Bender [Adj. d. St 51]		Oberstl. aD	= Schoene H aD † 15. 10. 22
= Juntermann		Oberstl. aD	= Wersit H aD
= Koell		Oberstl. aD † 9. 9. 25	= Regmann DL † 16. 2. 20
= Osswald	X. 22. 8. 14	b. Rossignol	= Stammer H im KH (7. JKR)
= Correns (KR 51)	X. 7. 11. 14	zwich. Weine u. Mauroh	= Thiemann (FM 28) DL X. 25. 11. 17 b. Wolfenesth.
= Bessig	v. 23. 8. 14	b. Les Bulles	= Mayer DL X. 27. 10. 17 b. Streniz (Italien)
	X. 26. 8. 14	in Rossignol	= Wiasly H im KH (Ost d. Grf 2) H aD
= Hofrichter	v. 14. 4. 17	b. Dünnaburg	= Hacndly H aD
	X. 15. 4. 17	in Weiffensee	= Gudwill DL aD
= Töpfer	X. 22. 9. 14	b. Weine	= Schulze X. 22. 8. 14
= Sauer	v. 22. 8. 14	b. Rossignol	b. Rossignol L aD
	X. 28. 8. 14	in Trier	= Ridsse DL im KH (7. JKR)
= Scheidler		M aD	= Sattler DL aD
= Wegge	X. 23. 8. 14	b. Les Bulles	= Beyer DL aD
= Rebling	[St d. Gen. Gouv. in Belgien]	M aD	= Anderfen DL aD
= Gamp	(KR 23) X. 22. 8. 14	b. Latz-Baslieur	= Seegebarth DL aD
		M aD	= Born (Victor) v. 28. 3. 18 an d. Scarpe X. 15. 5. 18 in Berlin-Wilmersdorf
DL Bille		M im KH (RwM)	= Babel X. 28. 2. 15 in d. Champagne
= Brill		M im KH (RwM)	= Trautmann X. 31. 8. 14 b. Sommauthe
= Ged [Adj. d. Hd. u. d. KR 11. U.]		M aD	= Dertel DL aD, zul. im KH
= Kupfer	H X. 5. 8. 16	an d. Somme (Villers au Flos)	= Sorge DL aD
= Big	(BrGrV 78) X. 7. 9. 14	b. Tarnawka	= Schnieber X. 3. 9. 18 b. Cambrai
		M aD, zul. im KH	= Zinnemann (Haus) X. 1. 7. 16 an d. Somme
L Mühleim		H aD	= Zoedel DL aD
= Hirz		H aD	= Scharffenberg DL aD
= Lauther	X. 22. 8. 14	b. Rossignol	= Zimmermann (Frik) X. 28. 2. 15 b. Perthes
= v. Knobelsdorff	(KR 23) X. 7. 9. 14	b. Baccourt	= Thielsch X. (verm.) 1918 b. Valenciennes
= Kläber		H aD	= Mayer (Karl) DL aD
= Mübins	DL X. 25. 9. 15	b. Thelus	= Jaeger L aD
= Hering	DL X. 10. 3. 15	b. Le Mesnil	
= Thomas	[Ost 6. Jd] H im KH (Ost 4. Div.)		

ℓ Zinnemann (Kurt)	DL aD	ℓ Steinhoff	ℓ aD
= Jung	ℓ aD	= Born	✕ 24. 10. 17 am Sponzo (Gahrbe)
= Froemert	ℓ aD † 14. 12. 21	= Edlinger	ℓ aD
= Heine	DL aD	= Repler	ℓ aD
= Frischa	ℓ aD	= Berger	ℓ aD
= Ludewig	ℓ aD	= Bogedain	ℓ aD
= Eichla	(RZR 11) v. 11. 4. 18 b. Armentières ✕ 18. 4. 18 in Erquinghem	= Geist	ℓ aD
= Lagel	✕ 8. 8. 16 an d. Somme (Billers au Flos)	= Ludow	ℓ aD
= Hofmann (Walter)	ℓ aD	= Macionga	ℓ aD
= Eizenstod	ℓ aD	= Krüger (Felix)	ℓ aD
= Mantle	DL im Rk (7. RZ)	= Jahr	ℓ aD
= Collath	ℓ aD	= Pulst	ℓ im Rk (8. RZ)
= Haselbach	ℓ aD	= Schallehn	ℓ aD
= Ostendorf	DL aD	= Haupt	ℓ aD
= Böhme	ℓ aD	= Keil	v. 5. 11. 18 b. Rückzug ✕ 15. 11. 18 im Laz. Zug 8 in München-Bladbach.
= Feigner	ℓ aD	= Groetschel	ℓ aD
= Ehrhardt	ℓ aD	= Anders	ℓ aD
= Trautmann	ℓ aD	= Viermann	ℓ aD
R.N.: DStM (Dr Müller)	20. 5. 14	ℓ Roth	StM aD
	Abj.	DZ Haselbach	StZ, ausgesch.
DStM Dr Noad	vom JR 60, GDM aD	Z Hartisch	aD
StM Dr Piegner	DStM aD	= Dröder	DZ im Rk
= Dr Wielher	DStM aD	= Foerster	aussesch.
DM Dr Endlich	DM aD		

## Infanterie-Regiment

### General-Feldmarschall Prinz Friedrich Karl von Preußen

(8. Brandenburgisches) Nr. 64.

St. I. u. II. B Prenzlau, III. B Angermünde.

III. Nr. 6. Div., 12. ZBr (in. JR 24).

Chef: Ihre Königliche Hoheit die Prinzessin Arthur von Großbritannien und  
Irland, Herzogin von Connaught und Strathearne, Herzogin zu Sachsen,  
geb. Prinzessin von Preußen † 14. 3. 17

Nom.: Oberst Briele  
Oberstlt Schimmelfennig v. der Dye

M v. der Deden

= Edelbüttel

= Matthiaß

= v. Lutowicz

= v. Vila

= v. Hirsch

§ Segond v. Banchet

= v. Schendendorff [D. Chef d. GSt d.

Fk zuget.] Oberst im Rk

(RivM)

= Reithart (RZR 24) ✕ 30. 10. 14 b.

Peroyse

= Jacobs (JR 357) M ✕ 21. 10. 18

b. Ferron

= Frhr. v. Romberg ✕ 4. 10. 14 b.

Solempriße Fe (Laon)

[R. 21. RD] GL aD

[R. d. RZR 24] GM aD

✕ 20. 9. 14 b. Solempriße Fe (Laon)

[R. d. JR 64] GL im Rk (Zusp. d. Inf.)

✕ 19. 9. 14 b. Solempriße Fe (Laon)

[R. d. JR 448] Oberst aD

[R. d. JR 15] ✕ 15. 8. 18 in engl. Gef.

[R. d. RZR 4] Oberstlt aD

§ v. Werder Oberst im Rk (4. JR)

= Friedrichs Oberstlt im Rk (8. JR)

= Osterreich Oberstlt im Rk (6. JR)

= Wegland M aD

= v. Kastenborn-Stachau [Abj. d. St

XIV. Nr] M aD

= Bierling M aD

= Hellmich S aD

= Montfort (RZR 24) † 22. 10. 18

in G'Graven-Drasel

§ Schwittay	✕ 30. 4. 17 b.	§ Schala	DL aD
	Moronvilliers	= Brunemann	v. 18. 10. 16 au d.
= Schleicher, M im R§ (Pdr Dhrdruf)	(RZR 24)	Somme	✕ 9. 11. 16 in Cambrai
= v. Herzberg (Mar)	✕ 20. 8. 17 im Rabenwald	= v. Arnim	✕ 15. 9. 14 b. Folempri- se Fe (Laon)
DL Kiehlisch	M aD	= Saken	(RZR 269) ✕ 19. 6. 15 b. Stelmachy
= Piesmann M aD, zul. im GGrK 3		= Rahardt (Hans)	✕ 30. 4. 17 b. Moronvilliers
= Ende (RZR 20) v. 3. 5. 18 b. Royon		= Kühn (Bernier)	DL aD
§ ✕ 8. 6. 18 in Le Quesnel		= Jordan	§ aD
= v. Herzberg (Franz)	M aD	= Pernet	(3St 2 b. F1Tr)
= Kienig [GSt 21. R] M im R§	(GSt 12. F1r VI)	= Milig	✕ (abg.) 5. 9. 17 b. Westende (RZR 64) ✕ 19. 2. 15 b. Krajkowo
= Silbebrand	§ ✕ 12. 10. 16 b. Gueudecourt	= Hartmann	DL aD
= Weide ✕ 15. 9. 14 b. Folempri- se Fe (Laon)		= Reinhold (Hugo)	✕ 22. 10. 15 b. Golobof-Palanka
= Herrmann	M aD	= Dronsen (Richard)	✕ 14. 10. 15 b. Semendria
= Schenk (RZR 24) ✕ 14. 3. 15 b.	Zednorozec	= Jensen	(F1Wsch Jüterbog) † (abg.) 3. 10. 18
§ Nidisch v. Rosenegk (RZR 24) DL		= Martins	DL aD
✕ (verm.) 14. 3. 15 b. Zednorozec		= Maug	DL aD
= v. Wienstowski [GSt 50. 3D]	M aD	= Bofch	DL aD
= Krüger	§ aD	= Rube (F1A 62) ✕ (abg.) 3. 4. 16 b. Ablain	
= Bierow (Erwin) [GSt d. Chefs d. FEB] § im R§ (GSt 6. Div.)		= Fischer	§ aD
= Dehrmann (F1A 13) DL		= v. Sad (Friedrich-Wilhelm) DL aD	
✕ (abg.) 20. 9. 14 b. Faumont		= Boit ✕ 14. 10. 15 b. Semendria	
= Briesen	§ aD	= Rupprecht	§ aD
= Albrecht	§ aD	= Conrad ✕ 15. 10. 15 b. Semendria	
= Bierow (Harald) ✕ 24. 8. 14 b.	Framerics	= Philippi v. 21. 2. 16 in Herbebois ✕ 22. 2. 16 in Billy	
= Dronsen (Hans) DL ✕ 27. 4. 17 b.	Dattly Fe (La Neuville)	= Bahr (Adj. b. Bez. Kom. Ruppin) † 11. 11. 18	
= Meinhold (Joachim) ✕ 12. 1. 15 b. Erout		= Schwabe ✕ 8. 5. 16 b. Verdun	
= v. Besser vom JR 151 (RZR 20)		= Grundt (Bernier) ✕ 10. 10. 16 nordöstl. Gueudecourt	
= Wustrau	§ aD	= Rübendorf, v. 6. 11. 18 au d. Maas ✕ 15. 11. 18 in Brüssel	
= Meissenburg ✕ 20. 9. 14 b. Folemp- ri- se Fe (Laon)		= Frey	DL aD
= Rad ✕ 20. 9. 14 b. Folempri- se Fe (Laon)		= Müller (Friedrich) ✕ 14. 10. 15 b. Semendria	
= Riger	§ aD	= Breisig	DL aD
= Morgenbesser [St d. Chefs d. FEB]	§ aD	= Koch	DL aD
= v. Sad (Hans-Hemming) ✕ 22. 2. 16 b. Verdun		= Rinke	DL aD
= v. Quast	§ aD	= Volke	(fdrt 3. F1Tr) † (abg.) 3. 7. 19
= v. Wächter	DL aD	= Möller	§ aD
= Practorius v 20. 9. 14 b. Folemp- ri- se Fe ✕ 30. 9. 14 in Laon		= Woehle	DL aD
= Coulon (Hans)	DL aD	= George	§ aD
= Boerner ✕ 25. 3. 18 b. Epéan-court	(F1A 6)	= Grabe	§ aD
= v. Tiege u. Hennig	✕ 28. 7. 16 b. St. Omer	= Müller (Hans-Georg) ✕ 20. 10. 16 au d. Somme (Hermies)	
= v. Kampf	DL aD	= Beschly	§ aD
= Sager ✕ 1. 11. 14 b. Bailly		= Stod	✕ 12. 5. 16 b. Verdun
= Rosenthal	DL aD	= Fabelle	DL aD
		= Rathke	§ aD

⊗ Grundt (Arno)	⊗ 21. 4. 17	⊗ Wolff	⊗ 27. 9. 18 b. Ribécourt
	b. Moronvilliers	= Brüssau	⊗ 27. 9. 18 b. Ribécourt
= Korr	⊗ 29. 4. 17 b. Moronvilliers	= Einbrodt	⊗ aD
= Bischoff	⊗ aD	= Bräunig	⊗ aD
= Riege	⊗ aD	= Nicolas	⊗ 27. 9. 18 b. Ribécourt
= Saur (RZR 207)	⊗ 18. 8. 18	= Treu	⊗ aD
	b. Tachure	= Knütter	⊗ aD
= Bathe	⊗ aD	= Sonntag	⊗ 4. 4. 18 b. Thory
= Alte	⊗ aD	= Müller	⊗ aD
= Zapfe	⊗ aD	= Droyfen	⊗ aD
= Zimmer	⊗ aD	= Coulon (Wolfgang)	⊗ aD
= Stephan	⊗ im Rk (G. Rk)		

R. A.: DStM Dr Praetorius	GM aD	DZ Weidner	vom Fuß-R 16,
StM Dr Vormann	GM aD		StB im Rk
= Dr Reiper	DStM aD	Z (Stümges)	j. JR 68
M Dr Gladhorn	StM aD	= Lehmann	StB im Rk
= Linné	M aD	= Voichen	DZ im Rk
		= Feid	aD

### 5. Rheinisches Infanterie-Regiment Nr. 65.

Röln.

VIII. RR, 15. Div., 80. JBr (m. JR 160).

Kom.: Oberst v. Diringshofen	[R. 112. JBr]	GM aD
Oberstlt Alefeld	[R. d. RZR 68]	GM aD
M Roessler	[Rdt von Brest-Litowsk]	GM aD
= v. Beyer	[R. 94. RZR]	GM aD
= Bonfad	[R. 9. RZR]	Oberst aD
= Neuhoj	[R. d. JR 174]	Oberst aD
= Neumann	(RZR 29) ⊗ 19. 8. 15 nordöstl. Le Mesnil	
= Koch	[R. d. RZR 22]	Oberst aD
⊗ Horn (RZR 258) v. 10. 6. 15	⊗ Winger (RZR 65) ⊗ 24. 8. 14	
b. Zoginie, M ⊗ 31. 7. 15 in Tilsit	b. Matton	
= Bene	Oberstlt aD	DZ Meyer
= Ebel	Oberstlt aD	M aD
= Haglacher vom JR 98, Oberstlt aD	= Trauthig	M aD
= (Pachten) † 10. 6. 14	= Saaf	M aD
= Timpe (Wilhelm) (RZR 206)	= Piedmont	M aD
v. 29. 10. 14 an d. Pfer ⊗ 6. 11. 14	= Timpe (Heinrich) (RZR 257) ⊗	
in Thourout	⊗ 30. 3. 15 b. Krassopol	
= Dindlage	M aD	= Wirfel
= Klinge	M aD	= Kleine (Rk 3 d. Flr) ⊗
= Krest	M aD	⊗ (abg.) 12. 12. 17 b. Armentières
= Wiedemann	M aD † 12. 10. 24	⊗ Schlieper v. 31. 8. 14 b. Montgou
v. Wolff	⊗ 23. 8. 14 b. Hièvre	DZ ⊗ 24. 9. 14 in Röln
= Vivonius	⊗ 26. 9. 14 b. Perthes	= Schwerdtfeger
= v. Borell du Bernay v. 24. 3. 18		M aD
b. Mouchy ⊗ 28. 3. 18 in Sin	= Raumann DZ ⊗ 6. 9. 14 b. Vitry	
le Robbe	le François	
= Lobed M aD, zul. im JR 169	= Böhm [D. DR 17. N. überw.]	⊗ aD
= Spindeler	= Pieron	⊗ aD
von Dobbeler (RZR 65) v. 27. 8. 14	= Nöttgen	⊗ aD
b. Sedan ⊗ 6. 9. 14 in Röln	= Arnold	⊗ aD
= Fischer [Abj. d. Gf 68] M aD	= Rive (RZR 236) v. 21. 10. 14	
	b. Poelcappelle ⊗ 24. 10. 14 in	
	Dstniewsterle	

⊗ Trauthig	⊗ aD	⊗ Pousquens (Mar)	⊗ aD
= Petri	⊗ aD	= Bruns	⊗ 27. 7. 16 an b. Wisne
= Bentwiz	⊗ aD	= Esser (Eduard)	⊗ aD
= Schulz	⊗ (verm.) 28. 8. 14 b. Sedan	= Busse	⊗ aD
= Brünesholz	⊗ 9. 3. 15 b. Souain	= Wienstein (Konrad)	⊗ aD
= Faßmann	(FIFr 10)	= Baffow	⊗ aD
	† (abg.) 7. 5. 16	= Pousquens (Heinrich)	⊗ 12. 9. 16
= Nade	⊗ 26. 9. 14 b. Perthes		b. Combles
= Fischer	(RZR 257) ⊗ 28. 3. 15	= Kaloff (Hans)	⊗ 12. 11. 16 b. Saily
	b. Krasnopol	= Schildhaus (Sturm-B 4)	v. 25. 9. 17
= Pech	⊗ aD	b. Gheluwelt	⊗ 21. 10. 17 in Heule
= Wilke	⊗ aD	= Esser (Karl)	⊗ 9. 4. 18 b. Tilloy
= Erwig	⊗ aD	= Thalheim	⊗ aD
= Fiedler	⊗ aD	= Wegges	⊗ aD
= Voller (Kurt)	⊗ aD	= Wiesner	⊗ aD
= Mann (Rudolf)	⊗ aD	= Schmitz	⊗ aD
= Voller (Franz)	⊗ aD	= Scheibner	⊗ 25. 3. 18 b. Mouchy
= Schmidt (Johannes)	⊗ im RH	= Sauvage	(2. GR) ⊗ 20. 9. 17
	(16. JR)		b. Lens
= Grand	⊗ 28. 4. 17 b. Roeng	= Gad (RZR 68)	⊗ 16. 4. 17 b. Cerny
= Luc	⊗ 15. 9. 16 b. Combles	= Scholl	⊗ aD
= Weiß (St 33 b. FIFr)	⊗ 14. 5. 18	= v. Gundlach (Otto)	⊗ aD
	b. Papingen-Waten	= Everling (Richard)	⊗ aD
= Nilz	⊗ aD	= Wedler (St 29. JR) fr. b. Rüd-	
= Guthmann	⊗ aD	marisch	† 19. 12. 18 in Coesfeld
= Kaloff (Hermann)	(JR 363)	= Frederici	⊗ 28. 4. 17 b. Roeng
	⊗ 30. 11. 17 b. Mœuvres	= Bücher	⊗ aD
= Maerder (Hans Wolfgang)	⊗ aD	= Everling (Eugen)	⊗ aD
= Bed	(RZR 205) ⊗ 10. 10. 16	= Pieper	⊗ aD
	b. Ablaincourt	= Stampfer	⊗ aD
= Dödt	⊗ aD	= Mauelshagen	⊗ aD
= Franke	⊗ aD	= Dahmann	⊗ aD
= Blaz	⊗ aD	= Janßen	⊗ aD
= Bolstorff	⊗ aD	= Warhenke	⊗ aD
= van Ann	⊗ aD	= Böttke	⊗ 1. 9. 18 in Pétonne
= Krättschell	⊗ 10. 9. 16 b. Combles	= Flatten	⊗ aD
= Schneider	⊗ aD	= Schaeffer	⊗ aD
= Schlienkamp	⊗ aD	= Breidenband	⊗ aD
= Gagen	⊗ aD	= Schroeder (Richard)	⊗ aD
= Schleich	(JR 417) ⊗ 9. 6. 18	= Schaeffer	⊗ aD
	b. Moyon	= Maerder (Horst)	⊗ aD
= Seder	⊗ aD	= Haßner	⊗ aD
= Willersinn	(JR 25) ⊗ 24. 4. 18	= Henry	⊗ aD
	b. Hangard	= Mann (Fritz)	⊗ aD
= Kaspers	⊗ aD	= Staj	⊗ aD
= Heine	⊗ aD	= Paulat	⊗ aD
= Wölflinger	v. 2. 8. 17 im Artois	= von Rohden	⊗ aD
	⊗ 13. 8. 17 in Carvin	= Wölflinger	⊗ aD

## à la suite:

6. 3. 18: GbJ Niemann

f. 15. Div.

R.M.: GStA Dr Rettner  
 StA Dr v. Burski  
 = Dr Partenheimer  
 M Ulrich  
 = Lorenz

GMA aD  
 GStA aD  
 GStA aD  
 StA aD  
 MA aD

DJ Klute  
 J Gels  
 = Berger  
 = Sonnenkalb

† 13. 1. 23  
 DJ, ausgefch.  
 ausgefch.  
 ausgefch.

## 3. Magdeburgisches Infanterie-Regiment Nr. 66.

Magdeburg.

IV. Nr., 7. Div., 13. Br (m. Br 26).

Chef: Seine Majestät der König von Spanien Alfons XIII.		à la suite d. Kaiser.
		Marine
Kom.: Oberst v. Dresler u. Scharfenstein		[R. 25. Br] OZ aD
Oberstlt Storch		[R. 43. Rb] OM aD
= Czettig		[R. 80. RBr] OM aD
M Pagenstecher		[R. d. Br 389] Oberst aD
= Knauff		✕ 5. 10. 14 b. Beaurains
= Schmidt		[R. d. ObfBr 47] Oberst aD
= Zentke		Oberstlt aD
= Zeihe		[R. d. Br 154] Oberstlt aD
= Haesler	(RBr 26) ✕ 26. 8. 14 b. Clewyt-Eppeghem	
§ Bonjac M ✕ 26. 8. 14 b. Le Cateau	§ Blume	§ aD
= Schleusener [R. d. Br 465]	= Siegenger	§ aD
	Oberstlt aD	= Wagner OZ d. Ref. aD
= Gillet M aD	= Berns	§ aD
= Paulus [R. d. RBr 71] Oberstlt aD	= Limberger	§ aD
= Coler (RBr 206) v. 3. 11. 14	= Licht ✕ 22. 9. 14 b. Nouvrou	
b. St. Jeanhoef (Wigchoote)	= Schulz ✕ 28. 7. 15 b. Hannescamps	
✕ 6. 11. 14	= Zipp (RBr 263) ✕ 9. 4. 17 an d.	
= Siegfried Oberstlt aD	Bimy-Höhe	
= Waig Oberstlt aD, zul. beim	= Plathe (Martin)	OZ aD
Fest-Gefängnis Spandau	= Windler (Joachim-Friedrich) § aD	
= Bergansky ✕ 4. 10. 14 b. Mercatel	= Friede ✕ 26. 8. 14 b. Le Cateau	
= Knaths (Erzb. d. R.) M † 23. 1. 19	= Mentel OZ im Rb (4. Br)	
= Speichert ✕ 26. 8. 14 b. Le Cateau	= Goslich ✕ 9. 10. 14 b. Monchy	
= Ilfert (RBr 231) v. 24. 7. 18	an Bois	
b. Serches ✕ 26. 7. 18 in Chassemy	= Riep ✕ 5. 5. 17 südl. Courtecon	
= Trent ✕ 15. 7. 18 b. Verneuil	= Henze OZ aD	
= Niemeyer M aD	= Hosmann OZ aD † 11. 4. 21	
= Huber M aD	= Gargill ✕ 10. 10. 14	
= Kraft (RBr 26) v. 4. 9. 14 b.	b. Monchy an Bois	
Breendonc ✕ 11. 9. 14 in Brüssel	= Hesse (Bernhard) ✕ 20. 9. 14	
= Schmaedike M aD	b. Fontenoy	
OZ v. Moeller ✕ 26. 8. 14 b. Le Cateau	= Hosh OZ aD	
= Holscher [OSt 17. Rb] M aD	= Lorleberg OZ aD	
= Fischer M aD	= Brenning (Paul-Otto) OZ aD	
= v. Stoephasius M aD	= Meyer OZ aD	
= Windler (Waldemar) M aD	= Hesse (Bernier) OZ aD	
= Kochly M aD	= Brenning (Bernier) (Br 153)	
§ Redlich (Martin) (RBr 263) OZ	✕ 8. 10. 15 b. Loos	
✕ 14. 2. 15 b. Barceze	= Raddatz (Johannes) (RBr 7)	
= Kleinert § aD	✕ (abg.) 15. 6. 17 in d. feindl.	
= Kieger M aD	Front b. Ingelmuuster	
= Boyjen § aD	= Heberer OZ aD	
= Redlich (Richard) v. 10. 10. 14	= Voigt (Walter) OZ aD	
b. Monchy an Bois ✕ 11. 10. 14	= Tschmarke v. b. Puisseux au Mont	
in Douchy	✕ 19. 9. 15 in Achiet le Grand	
= Korfes § aD	= Kühne OZ aD	
= Lademann § aD	= Steiger ✕ 21. 3. 18 b. Maissemy	
= Dahlmann § aD	= Caesar OZ aD	
= Plathe (Walter) § aD	= Freund OZ aD	
= Barnbed [OSt 5. Rb] § aD	= Hübotter OZ aD	
= Noegglen (RBr 27) ✕ 13. 9. 14	= Sasse ✕ 28. 9. 16 b. Thiepval	
b. Nouvrou	= Wiltening OZ aD	



U Lindner	DU aD	U Goeride	U aD
= Schönian X 13. 11. 16 b. Hébuterne		= Kunze	U aD
= Krause X 28. 9. 16 b. Thiepval		= v. Roepplinghausen	U aD
= Eisenbed X 22. 3. 18 b. Maiffemy		= Nöttger	U aD
= Elsmann (FMA 282)		= Rieger X (verm.) 4. 11. 18	b. Follimes
X (abg.) 3. 10. 18 b. Sirenz		= Peshlow	U aD
= Hebler DU aD, zul. im Rk		= Eichblatt	U aD
= v. Herrmann (2. GRN) X 14. 11. 19		= Jergsen	U aD
b. Libau		= Koeßner U aD, zul. im Rk	
= Lohoff U aD		= Seeländer X (verm.) 4. 11. 18	b. Follimes
= Stragenstein U aD		= Bezenberger	U aD
= Ahrens v. 5. 5. 17 b. Courtecon		= Kaddag (Wolffried)	U aD
X 7. 5. 17 in Barentou-Gel		= Lehmann	U aD
= Richter U aD		= Voigt (Heinrich)	U aD
= Bonhagen U aD		= Rauwerk (Grenzschuß Ost)	
= Deppe DU aD		v. 9. 10. 19 b. Riga X an dem-	selben Tage in Mitau
= Schmidt (Walter) U aD, zul. im Rk			
= Anies U aD			
= Schmitsdorf X 1. 6. 18 b. Bierzy			
= Pütter X 17. 7. 18			
b. Clos-Davaus Fe. (Dormans)			

R.N.: DStM Dr Rosenthal	GM aD	U Boebler	StM aD
StM Dr Lindner	DStM aD	Dß Melmer	Stß, ausgesch.
= Dr Banke	DStM aD	ß Buchmann	Stß im Rk
DM Dr Lange	StM aD	= Meier-Ewert	Dß im Rk
U Dettler	StM aD	= Schulz	Stß im Rk † 23. 1. 23

## 4. Magdeburgisches Infanterie-Regiment Nr. 67.

Reg.

XVI. Rk, 34. Div., 68. JBr (in. JN 145).

Kom.: Oberst Pietsch	[Abschnitts-Kom. in Straßburg i. E.]	GM aD
Oberstlt Hachling v. Langenauer	[R. 87. JBr]	GM aD
M (v. Wurmb)	f. Art. Depot in Darmstadt	
= Crede	[R. d. JN 156] Oberstlt † 31. 3. 16 b. Guisy	
= Aré	Oberst aD	
= v. Schlieben	X 22. 8. 14 b. Follières	
= v. Pirscher	[R. d. JN 459] Oberst aD	
= Schmedes	M aD	
= Sint	vom JN 114 (RZN 67) X 24. 8. 14 b. Amel	
S (Glette)	f. JN 111	
= Gräß M X 10. 9. 14 b. Deugnonds	S Ritschmann, v. 10. 9. 14 b. Deugnonds	
= Goeke [R. d. JN 132] M † 15. 3. 19	X 14. 9. 14 in Barennes	
= v. Alsterlein [R. d. JN 67]	= Medicus	M aD
Oberstlt aD, zul. im Rk	= Haaf	M aD
= Reigel X 22. 8. 14 b. Follières	= Ernst	M aD, zul. im Rk
= Schwarz nach Austausch aus frz.	DU Klepfe	S im Rk (1. JN)
Gef. † 17. 10. 15 in Göttingen	= Thofern, S im Rk (Sdtr. Allengrabow)	
= Hartleben Oberstlt aD	= Aldermann	M aD
= Höfel vom JN 35, v. 6. 9. 14	= Weber X 22. 8. 14 b. Follières	
b. Bulainville X 17. 9. 14 in	= Mattenkloft [D. DR 2. U. zuget.]	
Montmédy	S im Rk (GSt 6. Div.)	
= Wölge Oberstlt aD	U Schroeter (Hans-Georg)	DU
= Knox Oberstlt im Rk (5. Rk)	X 30. 6. 15 im Argonnenwald	
= Böcker M aD	= Breith X 1. 9. 14 b. Dannebourg	
= (Kotshote) † 16. 7. 14	= Schröder (Hans)	X 10. 9. 14
	b. Deugnonds	

ℓ <b>Fehr. v. Forstner</b>	✕ 1. 9. 14 b. Dannebourg	ℓ <b>Vangentamp</b>	✕ 21. 3. 18 nordöstl. Benah
= <b>Steinbrecht</b>	ℓ aD	= <b>Peters</b>	DL aD
= <b>Haupt</b>	ℓ aD	= <b>Wastat</b>	DL aD
= <b>Korn</b> DL, v. 14. 7. 15 im Argonnen- wald ✕ 21. 7. 15 in Achem		= <b>Schlüter</b>	ℓ aD
= <b>Thieme</b>	(A. Flugg 2) ℓ ✕ (abg.) 18. 3. 18 b. La Briquette	= <b>Haupt</b> (FIA A 240) ✕ (abg.) 8. 5. 18 nördl. Wyttschaete	ℓ aD
= <b>Roffum</b>	ℓ aD	= <b>Neuhans</b>	ℓ aD
= <b>Biffing</b>	ℓ aD	= <b>Brauer</b> ✕ 8. 9. 15 im Argonnenwald	
= <b>Garnisch</b> ℓ ✕ 12. 6. 18 jüdl. Ambleny		= <b>Rehwalb</b> (FIA A 248) ✕ 16. 8. 18 b. Albert	
= <b>Mandt</b>	v. 23. 9. 14 b. Bois Chéhémin ✕ 17. 11. 14 in Diebenhofen	= <b>Krebel</b>	DL aD
= <b>Jling</b>	✕ 22. 8. 14 b. Fillières	= <b>Sörgel</b>	ℓ aD
= <b>Unger</b>	DL aD	= <b>Ammann</b>	ℓ aD
= <b>Kranold</b> ✕ 6. 11. 14 im Argonnen- wald		= <b>Reuper</b>	DL aD
= <b>Fehn</b>	ℓ im RH (12. JH)	= <b>Lahmann</b>	DL aD
= <b>Butsch</b>	ℓ aD	= <b>Manitius</b>	DL aD
= <b>Bestgen</b>	ℓ aD	= <b>Mettemeyer</b> (Heinz) (FIA A 284) v. 16. 2. 18 zw. Baug u. Bezoubaug ✕ 18. 2. 18 in Longuyon	
= <b>Keller</b>	v. 8. 10. 18 b. Fresnoy le Grand, DL ✕ 9. 10. 18 in Guise	= <b>Molsen</b>	ℓ aD
= <b>Kindtorff</b> ✕ 10. 9. 14 b. Deurnouds		= <b>Krawuschke</b>	ℓ aD
= <b>Staemen</b>	DL aD	= <b>Grosflos</b>	(RJR 18)
= <b>Stöder</b>	DL aD	= ✕ (verm.) 16. 9. 16 b. Lipica- Dolna	
= <b>Genth</b> (Karl) (RJR 30) ✕ 29. 8. 14 b. Angécourt		= <b>Bed</b>	ℓ aD
= <b>Geisler</b> (RJR 67) ✕ 20. 1. 15 b. Wilsey sur Trey		= <b>Sterner</b>	DL aD
= <b>Hillenkamp</b> ✕ 24. 8. 14 b. Nouillon- Pont		= <b>Tietmann</b>	ℓ aD
= <b>Schacht</b>	vom JH 61, DL aD	= <b>Salzmann</b> v. 1. 12. 17 b. Cambrai ✕ 2. 12. 17 in Billers-Doutreug	
= <b>Uebe</b>	DL im RH (18. JH)	= <b>Lehnte</b>	ℓ aD
= <b>Ladwig</b> ✕ 6. 1. 15 im Argonnen- wald		= <b>Beith</b>	ℓ im RH (2. JH)
= <b>Genth</b> (Adolf)	DL aD	= <b>Haad</b> ✕ 16. 8. 17 in Flandern (Dabizeele)	
= <b>Weiß</b>	DL aD	= <b>Döhmann</b>	ℓ aD
= <b>Goebel</b> ✕ 23. 9. 14 b. Véry		= <b>Schlöht</b>	DL aD
= <b>Pietich</b>	ℓ aD	= <b>Clausen</b> ✕ 17. 10. 16 b. Verdun	
= <b>König</b>	ℓ aD	= <b>Paschen</b>	DL aD
= <b>Burkart</b>	(FIA A 246)	= <b>Lehmann</b> (Heinz)	DL aD
= ✕ (abg.) 1. 1. 17 b. Prilip		= <b>Hint</b> ✕ 16. 9. 16 b. Fort Douaumont (Verdun)	
= <b>vom Hövel</b> (JR 330) ✕ 25. 8. 18 b. Pozières		= <b>Bitsch</b>	ℓ aD
= <b>von Holtum</b>	ℓ aD	= <b>Grunow</b>	ℓ aD
= <b>Wassenge</b>	ℓ aD	= <b>Müller</b> (Karl)	DL aD
= <b>Rischke</b> (Siegfried) (FIA A 211) ✕ (abg.) 27. 6. 17 b. Faumont		= <b>Meier zu Ventrup</b> v. 1. 12. 17 b. Cambrai ✕ 8. 12. 17 in St. Souplet	
= <b>Byhan</b>	DL aD	= <b>Wons</b>	ℓ aD
= <b>Altena</b> ✕ 8. 10. 18 b. Fresnoy le Grand		= <b>Engels</b>	ℓ aD
= <b>Mettemeyer</b> (Rudolf) v. 25. 3. 18 b. Béthancourt ✕ 31. 3. 18 in Ribemont		= <b>Kulz</b>	ℓ aD
= <b>Meyer</b>	DL aD	= <b>Pepperhoff</b>	DL aD
= <b>Schürmann</b>	DL aD	= <b>Schulte</b>	DL aD
= <b>Rischke</b> (Bernier) ✕ 30. 6. 15 im Argonnenwald		= <b>Storkebaum</b> ✕ 28. 6. 18 b. Ambleny	
		= <b>Gaede</b>	ℓ aD
		= <b>Schulze</b> (Hans)	ℓ aD
		= <b>Meinshmidt</b>	ℓ aD
		= <b>Conrads</b>	ℓ aD
		= <b>Zedelius</b>	ℓ aD
		= <b>Haffe</b>	ℓ aD
		= <b>Ernesti</b>	ℓ aD

R. A.: OStA Dr Kunst	GM aD, zul. im RH † 20. 8. 23	R Westbunt	(ZR 145) X. 8. 6. 15 am Charnesbad (Argonnen)
OStA Dr Maßlow	OStA aD	D3 Wittke	Stz aD, zul. im RH
= Dr Busch vom Amt XVI. NR	StA aD	= Schulz	aD
DA Dr Niebel	StA aD	3 Kusche	D3 im RH
= Dr Ahland vom ZR 78,	StA aD	= Pudenz	3 im RH

Zugeteilt dem I. Bataillon: MGN G.

## 6. Rheinisches Infanterie-Regiment Nr. 68.

Coblenz.

VIII. NR, 16. Div., 30. ZBr (m. ZR 28).

Rom.: Oberst v. Pochhammer	[R. 68. ZBr] GM X. 4. 10. 14 im Argonnenwald	OL Schulze	H aD
Oberstlt Scheffer	[R. 13. ErzZBr] GM aD	= Hillmann	(ZR 399) H X. 28. 3. 18 westl. Biencourt
= Penrich	[R. d. ZR 28] GM aD, zul. in d. Landgendarmarie	= Heider	[GSt 46. RD] M aD
M Anders	[R. d. ZR 335] Oberst aD	= Jacobi	[GStft 211. ZD] M aD
= v. Görne	[Vertreter d. R. d. ZR 81] X. 26. 2. 16 b. Vacherauville	= Mahrenholz	H aD
= aus'm Weerth	[R. d. ZR 111] Oberst aD	U Voigt	[GSt d. St VI. NR] H aD
= Leng	[R. d. VdtZR 613] Oberst aD	= Tracht	H aD
= Scupin	Oberstlt aD	= Fischer	OL X. 16. 8. 17 b. Barneton
= Voelfel	[R. d. RZR 59] Oberstlt aD	= Bayl	OL X. 26. 9. 14 b. Hurlus
H (Schüler)	j. RZ 172	= Mogter	H aD
= Frhr. v. dem Busche-Haddenhausen	[R. d. ZR 28] GM aD, zul. in d. Landgendarmarie	= Lehwald (Hans)	(RZR 234)
= Friederici	X. 26. 8. 14 b. Donchery	= Lehwald (Kurt)	H aD
= Soltmann	X. 4. 11. 18 b. Preuz	= Krauffmann	H im RH (17. ZR)
= Schulz	X. 18. 10. 16 b. Etricourt	= Walter	H aD
= Ubbelohde,	X. 26. 9. 14 b. Hurlus	= Pfannenberg	(RZR 25) OL
(von Duisburg)	v. 23. 8. 14 b. Neuschâteau	X. 17. 10. 18 b. La Vallée-Mulâtre	
= Petersen	X. 27. 8. 14 in Gebinne	= Kramer	H aD
= Theinert	X. 19. 6. 14 zD	= Busz	v. 26. 8. 14 b. Donchery
= v. Elpons	X. 6. 9. 14 b. Vitry	X. 5. 9. 14 in Sedan	
= Scheringer	[RZR 246] X. 5. 11. 14	= Zollasse	OL aD
= Wolpmann	b. Kethel	= Meyer	H aD
= Gräff	M aD	= Reineweber	(RZR 25) X. 18. 9. 14
= Philipps	[GSt d. St. Insp. Bug]	b. Maison de Champagne Fe.	
= Brauer vom ZR 56	[GSt d. St. Insp. Bug]	= Philipp	(ZMA A263) OL
= Grzegorzewski	Oberstlt aD	X. (abg.) 3. 8. 18 b. Hamel	
= Witt-Hoë	[D. Chef d. GSt d. FH zuget.] M aD	= Pälzer	H aD
= v. Wideland	X. 8. 9. 14 b. Vitry	= Claepius	v. 8. 9. 14 b. Blach
= Mündel	[GStft 35. RD] M aD	X. 15. 9. 14 in frz. Gef. in Vitry	
OL Deutschmann	X. 23. 8. 14 b. Neuf- château	= Senff	OL aD
= Fond	X. 26. 8. 14 b. Donchery	= Meißner	H aD

Q van Wersch	DL aD	Q Ahlefelder	Q aD
= Wasmund	DL aD	= Brühl	Q aD
= Neumann (Willy)	Q aD	= Kadte	Q aD
= Sackdentenfel	X 11. 4. 18	= vom Bauer	Q im RH (17. JH)
	b. Armentières	= Scharfe	DL aD
= Wolff v. Gudenberg	DL aD	= Aehmet	DL aD
= Kranz	DL aD	= Korinth	Q aD
= Seuschjen (Robert)	X 26. 2. 15	= Kerstein	X 21. 10. 16 b. Saily=
	b. Tahure		Sailyfel
= Beck, v. 26.9.14 b. Berthes	X 28.9.14	= Henke	Q aD
	in Tahure	= Hüttenhain	Q aD
= Nixdorff	DL aD	= Brandes	Q aD
= Georgi	X 16. 6. 15	= Abesser	DL aD
	b. Neuville (Arras)	= Frank	Q aD
= Friedrichs	DL aD	= Begener	Q aD
= Helms (HCrM 9)	† 20. 3. 19	= Matthaei	Q aD
= Fellbaum	DL aD	= Mörig	Q aD
= Schneider (Kurt)	v. 9. 1. 15	= Eitor	Q aD
	b. Berthes X 13. 1. 15 in Kethel	= Schulz	Q aD
= Kolbe (RJR 258)	X 18. 7. 18	= à Brassard	Q aD
	b. Coitincourt	= Fraß	X 11. 4. 18 b. La Fossée
= Schend (August)	X 15. 3. 16		(Estaires)
	b. Noubron	= Schmitt (Edmund)	Q aD
= Busch	Q aD	= Mallindrodt	Q aD
= Patry	X 26. 5. 15 b. Thelus	= Maywald (Otto)	Q aD
= Deichmann	DL aD	= Ley	Q aD
= Volger (FM A 268)	X 21. 4. 18	= Guftmann	Q aD
	b. Drocourt	= Hoffschmidt	Q aD
= Fischer (Gero)	DL aD	= Seuschjen (Hermann)	X 30. 8. 18
= Schneider (Eugen)	Q aD		b. Hendeccourt lez Cagnicourt
= Wielig	DL aD	= Dmonsky	Q aD
= Schroeder	DL aD	= Hennig	Q im RH (1. RH)
= Maywald (Rudolf)	(RJR 206)	= Ninkenberg	Q aD
	X (verm.) 10. 10. 16 b. Bobent	= Dettmering	Q aD
= Wigel	X 15. 7. 17 b. Warneton	= Westenburg	Q aD
= Walter (Horst)	Q aD	= Molter	Q aD
= Lenz (Otto)	X 30. 8. 18 b. Hendeccourt	= Ehternacht	Q aD
	lez Cagnicourt	= Hotes	Q aD
= Jacobi	Q aD	= Menzel	Q aD
= Schierig-Fritsche (RJR 66)	X 1. 6. 16	= Schmitt (Karl)	Q aD
	im Caillette-Wald (Verdun)	= Britten	Q aD
= Onstein	X 14. 8. 16 b. Thiepval	= Soltmann	Q im RH (14. JH)
= Herbrecht	X 18. 8. 16 b. Thiepval	= Schopp	Q aD
= Rollmann	Q aD	= Weiße	Q aD

R.N.: OStM Dr Rieder (Garn. A in  
Coblenz-Ehrenbreitstein) OStM  
aD † 22. 12. 17  
StM Dr (Brüning) f. RWAtab.  
= Dr Benischel (Feldlaz. 11  
VIII. RH) fr. 10. 8. 16 an d.  
Aisne † 24. 3. 17 in Baden=  
weiler  
= Dr Harriehausen von d. RWAtab.,  
OStM aD

OStM Neumüller StM im RH (4. StM)  
M Dr (Willenweber)  
f. Milit. Techn. Mt.  
= Dr Gimbel StM aD  
D3 Söhle aD  
3 Stümmes vom JR 64, D3,  
ausgesch.  
= Sahn D3, ausgesch.  
= Rößiger ausgesch.  
= Dymke aD

## 7. Rheinisches Infanterie-Regiment Nr. 69.

Trier.

VIII. Nr., 16. Div., 31. Btr (m. 3R 29).

Kom.: Oberst <b>Weyrach</b>		Oberst aD
Oberstlt v. <b>Ernst</b>		[R. d. 3R 35] GM aD
M <b>Buchholz</b>		[R. 23. Btr] GM aD
= <b>Pralle</b>		X 8. 9. 14 b. Vitry le Francois
= v. <b>Arnim</b>		[R. d. 3R 63] Oberst aD
= <b>Krekmann</b>	(3R 69) v. 29. 8. 14 b. Sedan	X 30. 8. 14 in Wadelincourt
= <b>Matthi</b>		[R. d. 3R 447] Oberst aD
= <b>Barth</b>		[R. d. 3R 30] Oberstlt aD
= v. <b>Stülpnagel</b>		(3R 28) X 6. 9. 14 b. Le Buiffon
§ (Ruhnuau)	f. 3R 118	§ <b>Schönstedt</b> X 6. 9. 14 b. Briqucourt
= <b>Baur</b>	X 3. 9. 14 b. Somme-Py	= <b>Matthes</b> (3R 237) DL X 28. 7. 17
= <b>Niemöller</b>	[R. d. 3R 347]	b. Rieuport
	Oberstlt aD	= v. <b>Hülßen</b>
= <b>Klehr</b>	Oberstlt aD	= <b>Weltman</b> (3R 389) DL X 18. 8. 18
= <b>Schulz-Ademrecht</b>	X 27. 8. 14	b. Rampel
	b. Frénois	= <b>Lorenz</b>
= <b>Smend</b>	Oberstlt aD	= <b>Wleines</b>
= <b>Rulau</b>	Oberstlt aD	= <b>Kallab</b>
= v. <b>Olberg</b>	M aD	= <b>Westhoff</b>
= <b>Witte</b>	M aD	X 8. 9. 14 b. Vitry
= <b>Buttmann</b>	X 19. 3. 15 b. Tahure	le Francois
= <b>Rowe</b>	X 3. 9. 14 b. Somme-Py	= <b>Noeldecken</b> (Erich) DL aD
= <b>Wieader</b>	vom 3R 163 M aD	= <b>Weder</b>
= <b>Büschhoff</b>	v. 3. 9. 14 b. Somme-Py	= v. <b>Kraft</b> (Haus) v. 3. 9. 14
	X 21. 10. 14 in Bonn	b. Somme-Py X 11. 9. 14 in Bonn
= <b>Dupuis</b>	M aD	= <b>Noeldecken</b> (Ernst) X 3. 9. 14
= <b>Frande</b>	(3R 258) X 23. 3. 15	b. Somme-Py
	b. Bandyfie	= <b>Delion</b> X 4. 3. 15 b. Tahure
= (Bosse)	20. 5. 14 zD, Bez. Offiz.	= <b>Pfeiffer</b>
b. Ldw. Bez. Hohenalza, S aD		X (abh.) 10. 5. 18 b. Scheldewindeke
= <b>Krenmer</b>	M aD	= <b>Riedel</b>
= <b>Glodkowski</b>	M im RH (ZufSch)	X 7. 9. 14 b. Vitry
= <b>Pitsch</b>	vom 3R 36 (3R 25)	le Francois
X 9. 10. 14 b. Maison de Cham-		= <b>Weber</b> DL im RH (8. 3R)
pagne Fe.		= <b>Cleve</b> (3R 257) X 28. 3. 15
M aD		b. Kopeie
DL <b>Staz</b>		= <b>Röfener</b> X 7. 11. 18 au d. Maas
= <b>Diétrich</b>	§ X 16. 2. 15 b. Tahure	= <b>Hollmann</b> (3R 69) X 20. 12. 14
= <b>Fischer</b>	M aD	b. Maisons de Champagne Fe.
= <b>Gisele</b>	§ X 26. 5. 15 b. Souchez	= <b>Roth</b> X 6. 9. 14 b. Briqucourt
= <b>Bernhard</b>	M aD	= <b>Graebert</b>
= <b>Sandel</b>	(3R 117) § X 30. 6. 18	= <b>Otto</b>
	b. Effigny le Pettit	DL aD
= <b>Schlemming</b>	18. 7. 14 zD, 9. 12. 14	= <b>Fischer</b>
wieder angestellt, M aD		= <b>Schmidt</b> (Richard)
= <b>Braun</b>	M aD	= <b>Westphal</b>
§ <b>Tige</b>	X 3. 9. 14 b. Somme-Py	= <b>Bonhof</b> X 30. 12. 14 b. Petthes
= <b>Lauer</b>	§ aD	= <b>Hegner</b>
= <b>Gisele</b>	DL X 28. 11. 14 b. Roduit	X 16. 6. 15
= <b>Valdes</b>	X 8. 9. 14 b. Vitry	b. La Bassée-Arras
	le Francois	= <b>Boden</b> X 16. 2. 15 b. Tahure
= <b>Fastenrath</b>	X 8. 9. 14 b. Vitry	= <b>Hahn</b> (Walter) X (verm.) 16. 6. 15
	le Francois	b. Souchez
= v. <b>Kraft</b> (Friedrich)	X 7. 9. 14	= <b>Kolb</b>
b. Vitry le Francois		X 30. 6. 15 in Frankfurt a. M.
		= <b>Hahn</b> (Haus) v. 6. 2. 15 X 11. 2. 15
		b. Tahure
		= <b>Stotelmann</b> (Joseph) L aD

ℓ Beder (Hugo)	✕ 20. 8. 16 b.	ℓ Riedhoff	ℓ aD
	Mouquet Fe. (Somme)	= Lindner (FICrM 11) † 15. 10. 18	ℓ aD
= Windheuser (Karl) (Luftsch. CrB 4)	† 15. 11. 18	= Oberfeld	ℓ aD
= Bed	ℓ aD	= Mäder	DL aD
= Siemenz	DL aD	= Strube	ℓ aD
= Schülke	DL aD	= Weist	ℓ aD
= Tiltmann ✕ 28. 5. 16 b. Morsain		= Lichti (Ernst)	ℓ aD
= Boettger	DL aD	= Meisel	ℓ aD
= Merten	ℓ aD	= Ziegler	ℓ aD
= Rodelmann (Paul)	DL im RH (17. JH)	= Schommer	DL aD
= Ellermeier	DL aD	= Schunfert	ℓ aD
= Trautwein	ℓ aD	= Eichelbaum	ℓ aD
= Rappus	ℓ aD	= Hartzath	ℓ aD
= Ruß	ℓ aD	= Boissevain	ℓ aD
= Knoche	DL aD	= Hellmuth (Sturm-B 4) ✕ 24. 8. 18	b. Loter-Dranontre
= Brodes v. 16. 6. 17 am Chemin		= Krumhaar	ℓ aD
des Dames ✕ 21. 7. 17 in Marle		= Windheuser (Hans)	ℓ aD
= Blaumann	DL aD	= Kaiser	ℓ aD
= Kilz ✕ 14. 8. 16 b. Pozières		= Simons ✕ 18. 4. 18 b. Moreuil	
= Heinz	DL aD	= Artiger-Beckhufen ✕ 24. 4. 18	b. Moreuil
= Henning ✕ 28. 4. 18 b. Moreuil		= Paeske	ℓ aD
= Tendinger ✕ 29. 4. 16 b. Morsain		= de la Fontaine ✕ 20. 8. 18	b. Rampel
= Schmidt (Ernst)	✕ 21. 8. 16	= Windheuser (Karl)	ℓ aD
	b. Pozières	= Lichti (Alfred)	ℓ aD
= Wöhler ✕ 26. 7. 16 b. Morsain		= Neyfes	ℓ aD
= Hofmann (Alfred)	ℓ aD	= Neumann	ℓ aD
= Hofmann (Mag)	✕ 3. 9. 14	= Dietrich ✕ 20. 8. 18 b. Rampel	
	b. Somme-Py	= Witte	ℓ aD
= Grünberg v. 18. 4. 18 b. Moreuil		= Blisse	ℓ aD
	✕ 1. 5. 18 in Rosières	= Beder (Mloys)	ℓ aD
= Gaese (FIA 244) ✕ (abg.) 27. 5. 18		= Kößemann	ℓ aD
	b. Amifontaine	= Bonthoff	ℓ aD
= Wied	ℓ aD		
= Schubert ✕ 21. 8. 16 b. Pozières			
= Kreuz (JR 453) ✕ 21. 3. 18			
	b. Bullecourt		

R.N.: DStM Dr Kaufmann	GDV aD	ℓ Brüjer	StM aD
StM Dr Rentenich	GDV aD	= van Ghemen	DM aD
= Dr Heinsius	DStM aD	3 Schuppel	StB, ausgefch.
DM (Dr Rohde)	f. JR 142	= (Mittwoch)	f. JR 161
= Dr Dingels	StM aD	= Dostert	aD
ℓ (Schuster)	10. 7. 14 Absch.	= Starszynski vom JR 161, ausgefch.	
= Hoemann	StM aD	= Wermund	ausgefch.

## 8. Rheinisches Infanterie-Regiment Nr. 70.

Saarbrücken.

XXI. KR, 31. Div., 32. JBr (m. JR 174).

Chef: GbR Friedrich August Großherzog von Oldenburg R. G.	f. JR 91
Kom.: Oberst v. Leipzig	[R. 36. JD] DL aD † 30. 3. 21
Oberstlt Springmann [R. d. JR 136] Oberst ✕ 26. 12. 16 b. Gut Andreefti (Rum.)	[R. 94. RJB] DM aD
= Campbell	[R. d. LJR 327] DM aD
M Schäffer	

M Windler			Oberst aD
= Siehr		[R. d. JN 70] OZ aD,	zul. im RZ
= Volmann		[R. d. JN 166]	Oberstlt aD
= Bühl		[R. d. JN 399]	Oberstlt aD
= Erdmenger			Oberstlt aD
H Ruhn [R. d. RZN 29]			Oberstlt aD
= v. Butzenau		M aD	
= Lange [R. d. JN 68]			Oberstlt aD
= Falkenbach			Oberstlt aD
= Fischer	X 6. 10. 14	b. Damery	
= Obermann (RZN 247)	X 29. 10. 14	b. Ghelubelt	
= Adamczyk		M aD	
= Kluge		M aD	
= Mathieu (JN 166)	† 11. 7. 18	in	
		Bad Tölz	
= Peter	X 15. 8. 14	b. Geißkirch	
= Lieber	X 20. 8. 14	b. Bergaville	
= Gallmeister [Abj. d. Gf XXI. Rf]		M im RZ (RwM)	
= Hedler		M aD	
= Chales de Beauvieu	X 1. 10. 14	b. La Chavatte	
= Friderici		M aD	
= Wartenberger		M aD	
OZ de Wyl (Feld-ErfB 31. JZ)			
	† 12. 7. 16	in Danzig	
= Claes		M aD	
= Schregel		M aD	
= Knoblauch		H im RZ (8. JN)	
= Meyer (FIErfB 1)	† (abg.) 18. 3. 15		
= Bopp	X 19. 8. 14	b. Burgaltdorf	
O Grundmann		M aD	
= Karath		H aD	
= Mark		H aD	
= Klingholz		M aD	
= Glöfner		H aD	
= Müller (RZN 17)	v. 6. 8. 16	an d.	
	Somme, OZ X 7. 8. 16	in Nurlu	
= Nautenstrauch (Paul)	X 6. 10. 14	b. Damery	
= Mattes (JN 174)	OZ X 22. 5. 18	am Kemmel	
= Bettingen (BrErfB 32)	X 1. 3. 15	im Wald südl. Wilcy sur Trey	
= van der Floe	X 22. 8. 14	b. Einville	
= Bretting		H aD	
= Varlen		H im RZ (15. JN)	
= Croneiß		H aD	
= Püttner (RZN 17)	X 28. 8. 14	b. Angécourt	
	X 11. 8. 14	in Vic	
= Quindert		H aD	
= Gentyz		H aD	
= Hübers		H aD	
= de Wyl		H aD	
= Buirel		OZ aD	
= Ostermeier		H aD	
= Nihau	X 22. 8. 14	b. Lunéville	
= Postelmann		H aD	
O Nautenstrauch (Max)		OZ aD	
= Guittienne	X 22. 8. 14	b. Lunéville	
= Besser		(BG 7 d. FIEr)	
	X (abg.) 13. 1. 18	b. Bouzeaucourt	
= Kiehne		OZ aD	
= Schaarjchmidt	X 30. 3. 15	b. Siemieniszki	
= Reifener		OZ aD	
= Prechter		(Osmanische FIA 2)	
	X (abg.) 11. 8. 17	b. Mossul	
= Groß		OZ aD	
= Diederichs	X 24. 2. 15	b. Ratitschi	
= Spelmann		L aD	
= Varlen		OZ aD	
= v. Pidoll		L aD	
= Breiling (Hermann)		OZ aD	
= Feichgräber	X 20. 8. 14	b. Bergaville	
= Gerhart	X 6. 10. 14	b. Damery	
= Hammelmann		OZ aD	
= Wüstenbörfser		(FIA A 280)	
	X 14. 5. 17	b. St. Fergenz	
= Koenigsbed		OZ aD	
= Schneider		OZ aD	
= Stavenhagen	X 10. 2. 15	b. Wladislawow	
= Barkholt		OZ aD	
= Bürhauz	v. 10. 2. 15	b. Pracopol	
	X 18. 2. 15	in Wladislawow	
= Brobbed		L aD	
= Mallindrod		L aD	
= Campbell		† 27. 6. 16	
		b. Botwinowitschi	
= Keller		OZ aD	
= Huber		L aD	
= Lind		L aD	
= Meßtes		L aD	
= Landgraf		OZ aD	
= Memmesheimer		OZ aD	
= Schwarz		OZ im RZ (8. JN)	
= Würz		OZ aD	
= Rauchheldt		OZ aD	
= Hoffmann		OZ aD	
= Leber		OZ aD	
= Brinkama	L aD,	zul. im DR 11	
= Haupt		L aD	
= Müller (Hans)		OZ aD	
= Lauterborn (JN 358)	X 1. 11. 18	b. Valenciennes	
		L aD	
= Kresschmar		L aD	
= Cartun		L im RZ (7. JN)	
= Danco		L aD	
= Jacobs	X 18. 4. 18	inf. Verw. im	
		R. Feldlaz. 12	
= Casparj		L aD	

ℓ Schaubhut	ℓ aD	ℓ Wahrbach	ℓ aD
= Schmidt (Walter)	ℓ aD	= Koster (Wilhelm)	ℓ aD
= Schlageter	✕ 28. 9. 18 b. Bawille	= Lawall	ℓ aD
= Knod	v. 21. 2. 18 b. Kapellenhof	= Krüger	ℓ aD
	✕ 3. 3. 18 in Rumbefe	= Maßfeld	ℓ aD
= Becker, v. 21. 10. 18 b. Rembercourt		= Münn	ℓ aD
	✕ 26. 10. 18 in Rezonville	= Pracht	ℓ aD
= Koster (Andreas)	ℓ aD	= Andres (Philipp)	✕ 9. 1. 19 am Bahnh. Leupsch
= Thierig	ℓ aD	= Rost	ℓ aD
= Schulze	ℓ aD	= Breiling (Ernst)	ℓ aD
= Andres (Karl)	✕ 9. 1. 19 am Bahnh. Leupsch	= Wehlau	ℓ aD
= Berger	ℓ aD	= Joachims	ℓ aD
= Stuhlweissenburg	ℓ aD	= Simon	ℓ aD

R. N.: DStM Dr Baumgarten	GDN aD	M Dr Saering	DN aD
StM Dr Winter	DStM aD	D3 Vajšta	aD
= Follmann	DStM aD	= Löher vom JN 28, D3 im RN	
DN Dr Baumbach	StM aD	3 Follstein	ausgesch.
M Weber	StM im RN (7. StM)	= Lausberg	ausgesch.

### 3. Thüringisches Infanterie-Regiment Nr. 71.

St, II. u. III. B Erfurt, I. B Sondershausen.

XI. RN, 38. Div., 76. JBr (m. JN 95).

Chef: GdsM Günther Fürst zu Schwarzburg-Rudolstadt und Sondershausen D.	
Chef d. III. B JN 96, à la suite d. GKR † 16. 4. 25	
Com.: Oberst v. Düring	[R. 4. GJBr] v. 21. 7. 15 b. Siennica-Madolna ✕ 23. 8. 15 in Prasnostaw [R. 234. JBr] GM aD [R. d. JN 149] Oberst aD [R. d. JN 82] Oberst aD [R. d. JN 206] Oberst aD [R. d. JN 98] Oberst aD (RJR 204) ✕ 10. 11. 14 b. Bighecot ✕ 23. 4. 18 im Hilfs-Laz. Zug 23 ✕ 22. 6. 16 b. Verdun
Oberstlt Hofmann	
= v. Selle	
M Dohme	
= v. Holleben	
= Bachfeld	
= Queckenfeldt	
= Wilde [R. d. JN 465] v. 31. 3. 18 b. Kollot	
= Klemme	
§ Becker [R. d. JN 57] Oberstlt aD	DL Büdte [GSt 36. RD] M im RN (RvM)
= Schubert [R. d. JN 67] Oberstlt aD	= Schlüter [GSt 56. JN] M aD
= Wegehaupt (Erst b. R.) M † 19. 1. 19	= Riesching [GStf 234. JN] M aD
= v. Schlegel, M ✕ 7. 2. 15 b. Rowy-Dwor	= Donisch M aD
= Nigler, v. 23. 8. 14 b. Bouge (Manur)	= Wildt (Erich) M aD
✕ 12. 9. 14 im Kloster Champion	= Helmke M aD
= Hildebrandt ✕ 19. 11. 14 b. Pelagia	= Wildt (Hermann) M im RN (St 3. R. D)
= Besser Oberstlt aD	= Ziegler M aD
= v. Werder [Adj. d. DN 11. N.]	= v. Schierbrandt M aD
Oberstlt aD, zul. im RN	= Wentscher [GSt 183. JN] J aD
= Köpfe v. 21. 3. 18 b. Bendenil	= Hermann J aD
✕ 22. 3. 18 in Ribemont	= Woiged (RJR 82) ✕ 7. 9. 14 b. Strépillu
= Meß [D. DN 11. N. überw.] M aD	= Schunke [D. Gen. Quartiermeister zuget.] M aD
= v. Behren M aD	ℓ Schotten J aD
= Rhau M aD	= Hoyer M aD, zul. b. d. HFrifo
= Zahn ✕ 11. 9. 14 b. Szidlac	= Suchsland (Erich) J aD
= v. Schrader M aD	= du Vinage J aD
= Schlottmann ✕ 19. 11. 14 b. Janowice	= Wittstein [GStf 213. JN] J aD
= Lorenz [D. St d. Chefs d. GSt d. JN zuget.] M aD	



ℓ Rükenthal	ℓ aD	ℓ Ogilvie	ℓ aD
= Brückner	ℓ aD	= Wehlhausen	DL aD
= Chop [D. DR 11. N. überw.]	ℓ aD	= Weingarten	DL aD
= Derlin	ℓ aD	= Grube	DL aD
= Kundell	DL aD	= Schroedter	DL aD
= Müller-Hagen	ℓ aD	= Hagen (Dietrich)	ℓ aD
= Hart	ℓ 8. 3. 15 b. Strzalki	= Lattmann	ℓ aD
= Seligo	v. 5. 3. 15 b. Gustawow	= Lattre-Hertel	ℓ 23. 6. 16 b. Souville
	ℓ 15. 3. 15 in Bartoszowka	= Schumann	ℓ aD
= Sellwig	ℓ aD	= Anton	ℓ aD
= Ulrich	ℓ 9. 9. 14 b. Sechserben	= Bechstein	DL aD
= Wendling	ℓ 22. 12. 14 b. Gluchowef	= Zaubiger	(Fisch) 28. 1. 18 b. Fisch
= Bauer	ℓ 19. 11. 14 b. Wlodzimierz		† 6. 2. 18 in Süttich
= Schubert (Karl-Günter)	DL aD	= Deckert	ℓ aD
= Braungart	DL aD	= Steinhauer	ℓ aD
= Flies	DL aD	= Wiebols	DL aD
= Blumentritt	DL im RH (9. RN)	= Pappritz	(RN 62) v. 1. 8. 17 in
= Gambichler	DL aD		Flandern ℓ 2. 8. 17 in Lauve
= Hagen (Max)	ℓ 28. 9. 14 b. Borki	= Loos	DL aD
= Wiebeq	DL aD	= Wentrup	ℓ aD
= v. Schierbrandt	ℓ 28. 8. 15	= v. Seebach (RN 19)	ℓ 9. 8. 18 in
	b. Poddubno		Wavrin
= v. Platen	ℓ 19. 11. 14 b. Ludowinka	= v. Hingenstern	ℓ aD
= Stein	ℓ aD	= Stöbe	ℓ 24. 6. 16 b. Souville
= Wichmann	DL ℓ 29. 9. 18	= Moser	ℓ 31. 5. 18
	b. Ardenil		b. Dlich et Violaine
= Cotta [St d. Chefz d. GSt d. FH]	DL aD	= Kunze (Fritz)	ℓ aD
= Suchsland (Wolfgang)	DL aD	= v. Wuffow	ℓ aD † 4. 8. 24
= Heunert	v. 9. 9. 14 b. Sechserben	= Nolte	DL aD
	ℓ 2. 4. 15 in Erfurt	= Dippe	ℓ aD
= Haad (Hermann)	ℓ 5. 3. 15	= Jüngst (Ottomar)	ℓ aD
	b. Gustawow	= Krufe (Erich)	ℓ 19. 6. 17 in
= Schönheit (FIM 269)	v. 9. 10. 18		Barenton-Bugny
	b. St. Hubert, DL ℓ 12. 10. 18	= Wittschel	(RN 456) ℓ 24. 11. 17
	in Willers-Pol		b. Zubincourt
= Bergin	DL aD	= Porzig	ℓ aD † 25. 12. 21
= Stechner	ℓ 20. 10. 15 b. Kalanac	= Haad (Erich)	ℓ aD
= Haring	DL aD	= Heilborn	ℓ aD
= Jüngst (Hans)	ℓ 13. 2. 17 b. Verdun	= Moeller	v. 26. 3. 18 b. Sceaucourt
= Liebmann	ℓ 21. 3. 18 b. Moy		ℓ 29. 3. 18 in Drigny-St. Benoit
= Suchsland (Gerhard)	ℓ 2. 6. 18	= Müller (Friedrich)	ℓ aD
	b. Bois de Trotte	= Jung	ℓ aD
= Wegel	DL im RH (17. RN)	= Apel	ℓ aD
= Gerhardt (RN 210)	ℓ 5. 5. 17	= Hornung	ℓ aD
	b. Braye	= Throl	ℓ 21. 3. 18 b. Moy
= Hofmann	ℓ 1. 11. 15 südl. Popovic	= Kreipe	ℓ im RH (15. RN)
	(Serbien)	= Sieper	ℓ aD
= Müller (Martin)	DL aD	= Herold	ℓ aD
= Fischer (Bernier)	v. 24. 6. 16	= Baethmann	ℓ aD
	ℓ 27. 6. 16 im Cailletewald	= Seligo (Hans)	ℓ aD
	(Verdun)	= Lömlich	ℓ aD

R.N.: DStM Dr Greiner GDM aD  
 StM Dr Schmidt DStM aD  
 = Dr Münnich DStM aD  
 DM Dr Dausel StM aD  
 M Edl StM im RH (7. SM)

M Hollaender DM aD  
 DJ Rudolph StB aD  
 = Hesse (Heinrich) StB aD  
 B Hesse (Emil) DJ aD  
 = Daume B im RH

## 4. Thüringisches Infanterie-Regiment Nr. 72.

St, I. u. II. B Torgau, III. B Eisenburg.

IV. Nr, 8. Div., 16. JBr (m. JBr 153).

Chef: Seine Majestät der König der Bulgaren Ferdinand.

Rom.: Oberst v. Zehmen	[R. 16. JBr]	GM aD
Oberstlt Eydow	[R. 1. JBr]	GM aD
M Frhr. Grote	[R. 73. JBr]	GM aD
= Semerát	[R. d. JBr 50]	Oberst aD
= Fund	(RJR 72) X	8. 9. 14 b. Puisseux
= v. der Osten	X	20. 9. 14 b. Morsain
= Uthemann	[R. d. RJR 73]	Oberstlt aD
= Hart	[R. d. RJR 2]	Oberstlt aD
§ Zander [R. d. RJR 98]	Oberstlt aD	
= Anderson (JR 361) M	X 7. 10. 16	
	b. Le Cars	
= Frucht X	26. 8. 14 b. Le Cateau	
= Magnussen X	18. 10. 14 b. Chauny	
= Huber	M aD	
= Rogge	M aD	
= Einhuber	M aD	
= Frhr. v. Sedendorff (1. ErbB d. R.)		
	§ aD † 26. 11. 16	
= Brescius	M aD	
= Gade	M aD	
= Kürner	M aD	
= Soldan	M aD	
= Müller	M aD	
= Martus (RJR 72) X	13. 9. 14	
	b. Trach le Mont	
= Bizow (Edgar) (RJR 72) b.	20. 9. 14	
	b. Fontenoy X 29. 9. 14 in Bezapouin	
= (Slichting)	f. JR 112	
= Hofstetter	vom JR 170, M aD	
= Bacher	vom d. Div. Inf., M aD	
DL Peters	M aD	
= Hoth [GSt 30. Jd]	M im RSt	
	(GSt d. JFr II)	
= Apel X	21. 9. 14 b. Morsain	
= Bulrich [GStf 81. Rd]	M aD	
= v. Gynz-Melowski	M aD	
= Ritter	M aD	
= Rother	M aD	
§ Rauch (JR 138) v.	22. 9. 15 b.	
	Ulsang, DL X 17. 10. 15 in Wilna	
= Saal [GStf d. Gf 55]	§ aD	
= Gutnecht	§ aD	
= Bizow (Ernst) [GSt 17. Rd]	§ aD,	
	zul. im RSt	
= v. Langen	§ aD	
= Bohl [GStf 7. Rd]	§ aD	
= Gaebe [GStf 207. Jd]	§ aD	
= Eggers X	20. 9. 14 b. Morsain	
= Schirmer [GStf 80. Rd]	§ im RSt	
	(12. JR)	
= (Rechenberg)	f. JR 144	
= König DL X	17. 9. 18 b. Comines	
= Heinede	§ aD	
§ Wittius		§ aD
= Gutsche	§ im RSt (1. RSt)	
= Opitz X	15. 9. 14 b. Nouvron	
= v. Einsingen	v. 3. 10. 14	
	b. Bancourt X 4. 10. 14 in Bis	
	en Artois	
= Barth	(JErst 5) DL	
	† (abg.) 11. 11. 17	
= Bardua	§ aD	
= Frey (RJR 72) X	13. 1. 15	
	b. Soissons	
= Poppe	§ im RSt (16. JR)	
= Lehne (BrErst 16) X	25. 8. 14	
	b. Erbéviller	
= Geißler	§ aD	
= Mielke X	24. 8. 14 b. Quiébrai	
= Genz X	19. 7. 16 b. Longueval	
= Pfeiffer X	(verm.) 20. 9. 14 b.	
	Morsain	
= Ebel X	20. 9. 14 b. Morsain	
= Rahmel X	20. 9. 14 b. Nouvion	
= de Riem	DL aD	
= Schent X	15. 7. 16 im Delville-	
	Wald b. Longueval	
= Zeißler	DL im RSt (18. JR)	
= Meyer	v. 16. 6. 15 b. Souchez	
	X 9. 9. 15 in frz. Gef. in Wilna	
= Rauchfuß (Hermann)	DL aD	
= Blume (RSt 39 d. JEr) X	23. 9. 16	
	b. Erches	
= Ulrich X	17. 5. 15 b. Mouchy	
	au Bois	
= Rauchfuß (Hermannfried)	DL aD	
= Cornelius	§ aD	
= Trautmann X	27. 6. 16 b. Loos	
= Kirchstein (Alfred)	§ aD	
= Thomas X	2. 7. 15 b. Angres	
= Saubenzweig-Schmidt	DL aD	
= Peef (JR 131) v.	12. 9. 15 b. Wilna	
	X 5. 11. 15 in Schneidemühl	
= Fund	§ aD	
= Schulze-Klosterfelde	(JR 184)	
	X 7. 10. 15 östl. Navarin Fe.	
	(Souain)	
= Singz	DL aD	

Q Beyer	L aD	Q Lang-Heinrich	L aD
= Kirchstern (Georg)	L aD	= Olbricht	X 27. 6. 16 b. Loos
= Rodtstroh	(ZR 184) X 25. 9. 15	= Linow	v. 12. 6. 16 b. Loos
	b. Somme-Py-Souain		X 13. 6. 16 in Harnes
= Kirsten	DL aD	= Bod	X 20. 7. 16 im Faureaux-Wald
= Hoffmeister	L aD, zul. im RH		b. Longueval
= Döring (Friedrich)	DL aD	= Jung	X 20. 9. 16 b. Courcellette
= Pegold	X 22. 6. 15 an d. Lorette- höhe (Souchez)	= Grägel	L aD, zul. im RH
= Winter	DL aD	= Vormann	L aD
= Haverland	X 26. 9. 16 in Pys	= Toelle	L aD
= Ott	X 15. 7. 16 im Delville-Wald (Se Transloy)	= Zimmelman	L aD
	L aD	= Rose	L aD
= Edler	L aD	= Burger	X 11. 4. 18 b. La Gorgue
= Hellberg	X 24. 7. 16 b. Longueval	= Popp	L aD
= Popp	X 23. 7. 16 b. Longueval	= Deile	L aD
= Hebel	L aD	= v. Flud u. Tschonowig	L aD
= Garke	X 23. 7. 16 b. Longueval	= Ohly	L aD
= Anderson	L aD	= Fischer	L aD
= Frigische	DL aD	= Schmig	L aD
= Beiche	(FIA A 281)	= Quinde	X 10. 8. 18 am Kemmel
	X (abg.) 5. 7. 18 b. Baccarat	= Pabst	X 6. 9. 18 b. Warneton
		= Löbner	L im RH (12. JR)

à la suite:

Boris Prinz von Tyrnowa, Kronprinz von Bulgarien R. S., 3. 10. 18: König der Bulgaren Majestät

R. A.: OStA Dr Brüdner	GDV aD	DZ Peef	StB, ausgefch.
StA Dr Wallis	OStA aD	Z Pepe	DZ im RH
= Dr Schürmann	OStA aD	= Müller	DZ aD, zul. im RH
A Ernst	StA im RH (3. StA)	= Götz	ausgerich.
= Riele	StA aD		

## Füsilier-Regiment

General-Feldmarschall Prinz Albrecht von Preußen

(Hannoversches) Nr. 73.

Hannover.

X. AK, 19. Div., 38. JBr (nr. JR 74).

Nom.: Oberst Frhr. v. Gregory	[R. 92. RZR] OL aD † 16. 6. 24
Oberstlt v. Einsingen	[R. d. RZR 73] OM aD
= Gasse	[R. 49. LZBr] OL im RH (R. 5. Div.)
M v. Koerdanz	X 11. 8. 14 b. Fort Boucelles (Lüttich)
= v. Hohnhorst	[R. d. JR 91] OM aD, zul. im RH
= Obergethmann	Oberstlt aD
= v. Jarohly	[R. d. RZR 8] Oberst aD
= v. Hochwächter	Oberst aD
H v. Bardeleben	[R. d. RZR 206] Oberstlt aD
= Gr. v. der Schulenburg-Wolfsburg	= Gr. v. Büdingen
	M aD
= Müllenhoff	[R. d. JR 389] Oberstlt aD
	= Brune
	M aD † 25. 9. 24
= Frhr. Hiller v. Gaertringen	[R. d. LZR 47] Oberstlt aD † 2. 9. 20
	= zur Nieden
	M aD
	= v. Gynz-Mefowski
	(RZR 259)
	X 17. 2. 15 b. Tobolawo
	= Paulus
	M aD

§ v. Pawlowski	× 6. 9. 14 b. Le Toult	§ Conring	DL aD † 20. 10. 21
v. der Decken	(Gustav) (RZM 74)	= Meyer (Kolf)	DL aD
	× 17. 9. 14 b. Reims	= Schliep (Andreas)	× 3. 9. 16
v. Penz	(RZM 409) v. 2. 10. 18		b. Guilleumont
	b. Machault × 13. 10. 18 in	= v. Petersdorff	§ aD
	Frankfurt a. M.	= Gebler	§ aD
= v. Tschirsnig	M aD	= Mensching	DL aD
= Fchr. Stodhorner v. Starein		= Meyer (Hans)	DL aD
	[Adj. d. Gt X. KR] M aD	= v. Jacobi	DL aD
= v. Wegerer	M aD	= v. Wedelstaedt	× 21. 3. 18
DL (v. Einem)	[. 65. JBr		b. Braucourt
= v. Kuhlmann	[D. Chef d. GSt d.	= Obergethmann	× 25. 4. 15 westf.
	GH zuget.] M aD		St. Remy
= v. der Decken (Kurt)	§ aD	= v. Sendlig-Kurzbach	§ aD
= v. Frese §	× 27. 2. 15 b. Le Mesnil	= v. Düring	× 1. 7. 16 b. Mouchy
= Göß v. Dlenhufen	M aD	= Hanke	§ aD
= Rocholl	M aD	= v. Ewald	× 7. 10. 15 b. Mouchy
= v. Marées	§ im RH (19. JR)	= Lessing	§ aD
§ v. Brigen §	× 21. 3. 18 b. Quéant	= Wendel	DL aD
= Junfer	M aD	= Martini	§ aD
= v. Einem	§ aD	= Sprengel (Otto)	(RZM 230)
= v. Wenje	§ aD	× (verm.) 26. 9. 17 südböf. Ypern	
= Graefe (ErfB 38 d. 37. gem. ErfBr)		= Feins	DL aD
	DL × 31. 5. 16 b. Fikren	= Praetorius	(FIM A 202)
= Meyer (Kurt)	× 3. 11. 14 b. Le Godat	× (abg.) 7. 5. 17 südböf. Gaucelle	
= Deichmann (RZM 56)	§ × 4. 4. 18	= Dunfer	DL aD
	b. Rouvrel	= Frosch	§ aD
= v. Raisenberg (FIM 6)	× 10. 9. 14	= Peters	§ aD
	b. Rumont	= Hoffmann	× 31. 7. 17 b. Langemarck
= Lehners (RZM 259)	DL × 2. 10. 15	= Harke	DL aD
	b. Dünauburg	= Robschinsky	(RZM 92)
= Engelbrecht	DL × 3. 9. 16 b. Guille-	× 23. 6. 16 b. Thiamont	
	mont	= Mues	§ aD
= Bartels	× 28. 8. 14 b. Guise	= Rhnen	§ aD
= v. Wallmoden	× 27. 2. 15	= Kiewiet	(RZM 373) × 17. 7. 15
	b. Le Mesnil		b. Porwki
= Hoppe	× 26. 4. 15 b. d. Combres-	= Mulert	§ aD
	Höhen, westf. St. Remy	= Schaper	§ aD
= v. Heimburg	§ aD	= Consruch (Otto)	§ aD
= Roth (FIM 31)	× (abg.) 17. 10. 14	= Boltmer (Bruno)	v. 15. 11. 16
	b. Mszczonow	b. St. Pierre-Baast	× 17. 11. 16
= Wisjmann	× 18. 9. 14 b. Betheny		in Willers-Guislain
= Schneider (RZM ErfM Döberit)	DL	= Laug	§ aD
	† (abg.) 4. 3. 18	= Laurer	× 28. 4. 17 b. Arleug
			en Gohelle
= Consruch (Karl)	§ aD	= Lemière (Leo)	× 28. 4. 17
= Werth	× 29. 8. 14 b. Guise		nordböf. Arleug en Gohelle
= Böhmmer	× 8. 9. 14 b. Le Toult	= Klein	× 3. 9. 16 b. Combles
= Cordemann (August)	× 8. 9. 14 am	= Justus	DL aD
	Petit Morin	= Butt	(RZM 74) × 17. 4. 17
= Nepler	DL aD		böf. Corbent
= Reichelt	× 6. 8. 14 b. Fort Boncelles	= Schönseld	§ aD, zul. im RH 16
	(Lüttich)	= Hallbaum (Franz)	§ aD
= v. Rhein	DL aD	= Vogel	× 3. 9. 16 b. Combles-
= v. Hedern	DL aD, zul. im RZM 94		Guilleumont
= Neuf	§ aD	= Reinhardt	DL aD
= von Seelen	DL aD	= Namhorft	§ aD
= v. Tresdow	DL im RH (1. RR)	= Thorau	§ aD
= Zimmermann (Walter)	DL aD	= Schulz (Wilhelm)	§ aD
= Köpfer	DL aD		

⊗ Jünger (Ernst) ⊗ aD, zul. im Rk	⊗ Gornit	⊗ aD
= Dettmar (GrR 3) 14. 9. 18 b. Baudeffon	= Schulz (Wilhelm Adolf)	⊗ aD
= Grove 12. 4. 17 nordwestl. Petit Bimb	= Wöbftmann	⊗ aD
= Gottlob 3. 9. 16 b. Combles	= Saurbier 28. 4. 17 b. Arleug en Gohelle	
= Schulz (Gebhard) 22. 3. 18 b. Braucourt	= Hallbaum (Otto)	⊗ aD
= Jacobsen	= Voigts	⊗ aD
= Lange (Hans-Joachim) 13. 11. 16 im St. Pierre-Baast-Wald	= Loeschigt 31. 7. 17 b. Langemard	
= Bartsch 5. 9. 16 b. Combles	= Crusius 25. 8. 18 b. Fabrenil	
= Donigky v. 21. 3. 18 b. Monchy	= Schuster	⊗ aD
= Lausert 24. 10. 18 b. Querenain	= Wöhring	⊗ aD
= Kleine 1. 7. 16 b. Monchy	= Haate	⊗ aD
= Brauns	= Lude	⊗ aD
= Meyer (Helmut)	= Schlaeger	⊗ aD
= Zimmermann (Heinrich)	= Domeyer	⊗ aD
= Schliep (Johannes-Helmut)	= Koken	⊗ aD
= Lemière (Gaston) 31. 10. 17 b. Passchendaele	= v. Dobrogoiski	⊗ aD
= v. Kleinig	= Delius	⊗ aD
= Pape	= Mörlins v. 24. 10. 18 b. Orfes 31. 10. 18 in engl. Gef. in Mt. Hurn	
= Schlösser	= Henke	⊗ aD
= Plag	= Sprenger (Emil)	⊗ aD
= Trapp 11. 2. 17 westl. Villers- Carbounel	= Neupert	⊗ aD
= Wede	= Cordemann (Ernst) 10. 8. 18 b. Nöflet le Pettit	
= Eifen 31. 7. 17 b. Langemard	= Scheffler	⊗ aD
= Kluge	= Schmidt (Wilhelm) 21. 3. 18 zw. Riencont u. Quéant	
= Goedeke	= Rohrmann (Adolf)	⊗ aD
= Hauerstein	= Bachmann	⊗ aD
= Frhr. v. Thümmeler	= Jünger (Fritz)	⊗ aD
= Lange (Friedrich Karl)	= Barmeden	⊗ aD
= Aleeberg	= Plag	⊗ aD
= Lehmann (Willy) 31. 7. 17 b. Langemard	= Hüttenhein	⊗ aD
= Kius	= Berl	⊗ aD
= Ehler 28. 7. 17 b. Langemard	= Frankfen	⊗ aD
	= Rohrmann (Walter)	⊗ aD
	= v. Zglinitzki	⊗ aD

à la suite:

GbJ v. Emmich

f. X. Nr

R.N.: Dr Drescher	GDN aD	N	Hellmann	DN aD
StN Dr Edert	DStN aD	D3	Weide	D3 aD, Rechn. Rat
= Dr Schloßhauer	DStN aD	=	Bauermeister	D3 aD, Rechn. Rat
N Laegen	StN aD	3	Fuhrmann	ausgesch.
= Dr Peltret	StN im Rk (RwM)	=	Klinge	ausgesch.

## 1. Hannoversches Infanterie-Regiment Nr. 74.

Hannover.

X. Nr, 19. Div., 38. Bv (m. FR 73).

Chef: 5. 10. 16: Gen. Oberst v. Linzungen

f. II. Nr

Stom.: Oberst Friedrich Wilhelm Prinz zur Lippe D. 6. 8. 14 b. Blütich

Oberstlt Niebenschalm	[R. 30. 3D] OL aD, zul. im RH
= Hege	[D. Chef d. Est d. Fh zuget.] OL im RH (R. 1. Div.)
M v. Dewall	[R. 21. 3Br] OM aD, zul. im RH † 6. 8. 23
= Ruppricht	[R. d. RZR 57] Oberst aD
= Arnold	XX 6. 9. 14 b. Châlons sur Marne
= v. Schreibershofen	[R. d. ObfzR 17] Oberstlt aD
= Hegevaldt	Oberstlt aD
H Huber [R. d. FR 36]	Oberstlt aD
= Fund [R. d. FR 74]	Oberstlt aD
= v. Bescherer [R. d. RZR 57]	Oberst aD, zul. im RH
= Barchewig (RZR 78)	XX 29. 8. 14 b. Le Mesnil
= Kurze (ZR 68) M	XX 13. 4. 18 b. Calonne
= v. Wersebe	M aD
= v. Siegroth (Beil. Amt I. NR)	† 10. 5. 16
= Gürlich (RZR 73) X	(verm.) 4.10.17 in Flandern
= Frhr. v. Dinklage X	6.8.14 b. Lüttich
= Thomsen	M aD
= Stroebe	M aD
= Stempel	M aD
= Richter	M aD
= Castner	M aD
= v. Maloffi	M aD
= (Sendeman)	j. ZR 143
= v. Lübbers	M aD
= Pflugradt vom III. Stamm-See-W.	M aD
OL v. Koschitzky	M aD
= Jhn S X	31. 5. 15 b. Mielniki
= Gabriel [Est 4. GZD]	M aD
= Hasenbalg v.	26. 9. 14 in Livre
X	30. 9. 14 in Pont Givard
= Nöbels	M aD
= Sauer	M aD
= Plüter S	im RH (Est 6. Div.)
= Bode (Gerhard)	M aD
= Deisterreich	M aD
= Ebert	M aD
OL Biese [Est 5. GrD]	S aD
= Lovensoffe (Kurt)	X 27. 9. 14 in Willez Franqueur
= Spangenberg [Est 28. 3D]	S aD
= Bode (Erich)	S aD
= v. Roge S	b. d. Ffriko
= Hennig [Est d. Chefs d. Est d. Fh]	S aD
= Jhn [Estft 13. 3D]	S aD
= Glafer (FR 9) X	(abg.) 31. 10. 14 b. Neuß a. Rh.
= Siebel	S aD
= Glahn	S aD
= Hiepe S	aD, zul. im FR 9
= v. Loesen (Walter Wilhelm)	[Estft 3. RD] S aD
= Klewig	S aD
OL Gehrich OL X	21. 6. 16 in Kiselin
= Carius S	aD
= Breyther, v.	25. 6. 15 b. Werchrata
X	16. 7. 15 in Lubaczow
= Begemann X	22. 8. 14 b. Chatelet
= Meyer (Gerb)	X 23. 8. 14 b. Gerpines
= Noad X	7. 9. 14 b. Châlons sur Marne
= Pampe S	aD
= Kalksen S	aD, zul. im RH
= Lovensoffe (Wilhelm) OL	d. Ref. aD
= v. Loesen (Mag-Hermann)	S aD
= v. Limburg	OL aD
= Währmann	L aD
= v. Boedtker X	29. 8. 14 b. Jonqueuse
= Kleitamp (Karl)	X 6. 9. 14 b. Châlons sur Marne
= Meyer (Oskar)	X 6. 9. 14 b. Châlons sur Marne
= Koch (Herbert)	L d. Ref. aD
= v. Böttcher	OL aD
= Fikau	OL aD
= v. Bethade X	30. 5. 15 b. Mielniki
= Bode	OL aD
= Teichmann OL	aD, zul. im RH
= Wahlte X	17. 5. 15 b. Wola Buchowsta
= Röcher	OL aD
= Schmidt	OL aD
= Kleitamp (Martin)	OL im RH (12. ZR)
= Brons (Feld-Ref. Dep. 19. 3D)	X (verm.) 28. 7. 16
= v. Obstfelder X	20. 6. 16 in Kiselin
= Topp (Rudolf)	OL aD
= Müller X	25. 6. 15 b. Werchrata
= Riechlag (Konrad)	L im RH (16. ZR)
= Heuser	OL aD
= Hartmann (Friedrich)	L aD
= Pegold	OL aD
= Hoffmann v.	7. 10. 15 südöstl. Ste. Marie à Py X 21. 10. 15 in Bouzieres
= Bad	OL aD
= Borchers (RZR 77) v.	23. 8. 18 b. Arras X 24. 10. 18 in Esneu
= Flörke	OL im RH (12. ZR)
= Meyer (Klaus) v.	18. 5. 17 an d. Lisne X 2. 6. 17 in Kethel
= Möller (Ulrich)	L aD

♂ Krötel = Fchr. v. Reizenstein = Buch (Ersb d. R.) = Koch (Johannes) = Klittens = Ebeling = v. Dewall = Dampwolff = Topp (Azel) = Domizlaff = Fuhrberg = Nöldeke = Heingmann = v. Loefen (Ferdinand) = Peters = v. Gabain = Kaemmerer = Dnes = Grauerholz = Kocholl = Hartmann (Berthold)	♂ aD ✕ 20. 6. 16 b. Kifelin † 18. 10. 18 ♂ aD ♂ aD ♂ im RH (17. JR) ♂ im RH (13. JR) ♂ aD ✕ 14. 9. 18 b. Le Grand Hameau ♂ im RH (16. JR) ♂ aD ♂ aD ♂ aD ♂ aD ♂ aD ✕ 14. 9. 18 b. Le Grand Hameau ♂ aD ♂ im RH (16. JR) ✕ 1. 3. 17 b. Ripont ♂ aD ✕ 31. 3. 18 östl. Domart sur la Luce	♂ Hartmann (Gerhard) = Bertling = Meißner = Bedert = Wegener = Heje = Gerde = Boll = Bandelow = Möller (Heinz) = Wiemann = Trumppf = Deneke = Schulz = Wellenkamp = Riechlag (Otto) = Feuerriegel = Hunderiker = Keuller	✕ 14. 7. 17 b. Nauroy ♂ aD ♂ aD ✕ 9. 6. 18 b. Cuvilly ✕ 30. 3. 18 in Ignaucourt b. 4. 4. 18 b. Hangard ✕ 7. 4. 18 in Caix b. 25. 3. 18 b. Brie ✕ 2. 4. 18 in St. Gren ♂ aD ♂ im RH (17. JR) ♂ aD ♂ aD ✕ 6. 4. 18 b. Hangard ♂ aD ✕ 9. 6. 18 b. Fe. Du Mahet (Rohe) ♂ aD ✕ 9. 6. 18 östl. Orvillers ♂ aD ♂ aD ♂ aD
--	--	--	--

à la suite:

28. 4. 16: GdJ v. Wandel

[. Gouv. von Köln

Kommandiert zur Dienstleistung:

d. Ref. d. JR 36 ✕ 6. 8. 14 b. Lüttich

♂ Oesterreich R.N.: DStM Dr v. Bültingslöwen StM Dr Osterroht = Dr Lindner DM (Dr Schilling) M Dr Hübner = Reunerdt	GDM aD DStM aD DStM aD [. RWAtad. StM aD StM aD	♂ Otto = Gerhardt ♂ Ballhausen = Trichterborn = Graap	aD ausgesch. StJ im RH ausgesch., zul. ♂ im RH ausgesch.
---	--	---	---

### Infanterie-Regiment Bremen

(1. Hanseatisches) Nr. 75.

St, I. u. II. B Bremen, III. B Stade.

IX. KR, 17. Div., 33. JBr (m. JR 76).

Kom.: Oberst Jaeger Oberstlt Ridert M Brentano = Bruhn = v. Buchwaldt = v. Hanstein = v. Consbruch = Goetze ♂ Sud = Ed = v. Engelbrechten	b. 20. 9. 14 b. Kamppeel ✕ 21. 9. 14 in Chauny [R. d. RJR 75] GDM aD [R. 172. JBr] GDM aD [R. 99. RJBr] GDM aD † 13. 9. 21 [R. d. RJR 12] Oberstlt aD M aD † 16. 2. 20 [R. d. JR 346] Oberstlt aD [R. d. RJR 84] Oberstlt aD	♂ Kipler = Struben = Ranjer = Hergt = Brenning	Oberstlt aD Oberstlt aD ✕ 20. 9. 14 b. Kamppe M aD ✕ 20. 9. 14 b. Kamppe
---	---	--	--

§ Caspari	M aD	§ Peters	DL aD
= Linde	✕ 20. 9. 14 b. Rampel	= Stengler	(FIA 18) ✕ 17. 9. 17
= Voehm	[Adj. d. St XXXX. RR]		b. Frohmout
	M aD	= v. Trippenbach	§ aD
= Mylius	M aD	= Clewing	DL aD
= von Schwannflügel	§ aD	= Goosmann	§ aD
= Willemer	M aD	= Dehlers	v. 5. 8. 18 au d. Besle
= Stodt	M aD		✕ 10. 8. 18 in Bendresse
= Zimmermann (RR 31)	v. 14. 6. 15	= Helmolt	✕ 6. 9. 16 b. Barleux
	b. Moulin sous Toubent	= Groll (FIA 59)	✕ (abg.) 10. 11. 16
	✕ 14. 11. 15 in Bremen		b. Cerevy
DL Botel	[Adj. d. DR 7. A.] M aD,	= Iderhoff	§ aD † 15. 8. 25
	zul. im GFR	= Leberer	§ im RH (11. JR)
= Gusemann	M aD	= Erdenbrecht	DL aD
= Machatius	M aD	= Müller (Erwin)	✕ 21. 10. 15 südw.
= Ferber	[St d. DR 7. A.] § aD		Somme-Py
= Hansburg (II. Erb d. R.)	§ † 5. 9. 15	= Brauns	DL aD
= v. Capelle	[GSt d. St d. GR] M aD	= Meyer (Fritz)	§ aD
= Roos	[GSt 45. RD] § aD	= Fabarius	DL aD
= Brindmann	[GSt d. DR 7. A.] § aD	= Krose (Wilhelm)	DL aD
§ Scheer (RR 75)	DL ✕ 7. 1. 15	= Loyo	DL aD
	b. Sennheim	= Ruhlmann (RR 10)	✕ 20. 7. 16
= Krull	§ aD		b. Maurepas
= v. Düring	DL ✕ 18. 10. 15	= Ravenstedt	✕ 4. 10. 17 b. Ghelubest
	südw. Somme-Py	= Fuhrmann (Fritz)	§ aD
= Rudolph	§ aD	= Marcard	✕ 20. 7. 16 b. Barleux
= Stein v. Kamienski	DL, v. 21. 3. 18	= Müller (Gilbert)	§ aD
	b. Quéant ✕ 19. 5. 18 in Bonn	= Thelemann	✕ 4. 10. 17 b. Ghelubest
= Guse	DL ✕ 19. 7. 16 b. Barleux	= Hoffmann	DL aD
= Schubert	§ aD	= Fichter	DL aD
= Gieske (FIA 67)	v. 24. 9. 16 b. Lörs-	= Blome	§ aD
	dingen, DL ✕ 25. 9. 16 in Saarburg	= Dräger	DL aD, zul. im RH
= Wieger-Hellige	§ aD	= Hlthorn	§ aD
= Schaper	§ aD	= Hasper	✕ 17. 2. 17 b. Miraumont
= Raegler	§ aD	= Evers (Walter)	✕ 31. 10. 18
= Koffke	✕ 6. 9. 14 b. Esternay		b. Château-Portien
= Müller (Hans)	✕ 9. 10. 14 b. Bailly	= Müller (Hans-Wolff)	DL aD
= Labesche	§ aD	= Hörstebrodt	§ im RH † 30. 12. 23
= v. Alaf	DL aD	= Blumeyer	§ aD
= Hellwig	✕ 20. 9. 14 b. Rampel	= Rehje	§ im RH (16. JR)
= Lachmund	DL aD	= Driever (Johannes)	§ aD
= Dühring	DL aD	= Thijssen (Wilhelm)	✕ 26. 9. 17
= v. Somnig	✕ 20. 9. 14 b. Rampel		b. Forderhoeft
= Thielebeule	DL aD	= Beylen	§ aD
= v. Vilknhoff-Zwowitzki	✕ 4. 9. 16	= Groke	§ aD
	b. Barleux	= Groscurth	§ im RH (6. JR)
= Bando (RR 212)	✕ 10. 11. 14	= Raß	§ aD
	b. Merdem	= Winter	§ aD
= Steffen	v. 11. 7. 16 b. Péronne	= Simonis	§ aD
	✕ 3. 8. 16 in Raumburg a. S.	= Lehmann	§ aD
= Henjer	DL aD	= Günther	§ aD
= Schönede	✕ 20. 9. 14 b. Rampel	= Driever (Bernier)	✕ 22. 3. 18
= Hüffel	✕ (verm.) 25. 8. 17 in		b. Lagucourt
	Flandern	= Ritter	§ aD
= Schneider	DL aD	= Krose (Hermann)	§ aD
= Bathe	§ aD	= Narten	§ aD
= Thijssen (Karl)	✕ 17. 2. 17 b. Miraumont	= Degener	§ aD
= Stechert	(RR 97) ✕ 18. 9. 15	= Rüstermann	§ aD
	b. Gut Gudzienizki	= Duderstadt	§ aD



R. N.:	Dr Brüning	ODM aD	D3	Ebler	StB, ausgefch.
StM	Dr Sauer	DStM aD	3	Gruhn	(Pr. Befl. N. 1X. Nr.) D3
=	Dr Wiemiórowski	DStM aD	=	=	† 4. 8. 16
N	Dr Jaedel	StM im R3 (St L. R. D)	=	Marzen	D3, ausgefch.
=	Dr Raifenberg	DM aD	=	Raabe	† 25. 1. 15 in Chauny

## Infanterie-Regiment Hamburg

(2. Hausfentisches) Nr. 76.

Hamburg.

IX. Nr., 17. Div., 33. Br (m. 3R 75).

Donn.:	Oberst Gr. v. der Goltz	[Deutscher Gen. in Finnland] ODM aD			
Oberstlt	v. Stwolinski	[R. d. 3R 75] X	28. 8. 14	b. Hohenstein	
M	v. Heymann			[R. 18. 3Br] ODM aD	
=	Schuster			[R. 43. 1r3Br] Oberst aD	
=	v. Köckrig	[R. d. 3R 34] Oberstlt	X	6. 4. 18	b. Braches
=	Vogun v. Wangenheim	v. 19. 9. 14 an d. Wäzue	X	26. 9. 14	in Hamburg
=	Mansfeld			[R. d. 3R 116] Oberst aD	
=	Fzhr. Röder v. Diersburg			[R. d. GrR 89] Oberstlt aD	
S	Eggebrecht	M	X	20. 9. 14	
	b. Moulin sous Louvent				
=	v. Wiese u. Kaiserwaldau	[Adj. d. Gf IX. R3] Oberstlt aD			
=	v. Wasielewski	M	X	24. 4. 15	
	b. Les Eparges				
=	Nau				Oberstlt aD
=	v. Koge	[Adj. d. Gf d. Gr]			
		Oberstlt aD			
=	v. Schoenebeck				Oberstlt aD
=	Streccius	Oberstlt im R3 (11. 3R)			
=	v. Zimmermann	M aD			
=	v. Gernar	M aD	† 2. 1. 24		
=	Sübner	v. 24. 3. 18	b. Ervillers		
		X	6. 4. 18	in Halle (Belgien)	
=	v. Livonius				b. 16. 9. 14
	Audignicourt	X	19. 9. 14	in Mons	
=	Muther	8. 11. 14	im R. wieder an-		
			gestellt, Oberstlt aD		
=	v. Nerée				M aD
=	Hffelmann	X	20. 9. 14	b. Moulin	
				sous Louvent	
=	Friederichs				M aD
=	v. Schnehen	[D. Chef d. GSt d. F3 überm.]	M aD	† 29. 4. 20	
=	Schlüter				M aD
DU	(v. Merkaf)	[, 3R 13			
=	v. Goessel	X	6. 9. 14	b. Efternah	
=	Hogalla v. Bieberstein				M aD
=	Nglius				S aD
=	v. Müller	[GSt 5. LD] M aD,			
					im R3
=	v. Rauch	(BrGr3 33) X	29. 9. 14		
					b. Breendoucl
=	Schäffer				M aD
=	Enjer				M aD
L	Lorenz	[D. DN d. Gr Herzog			
		Albrecht zuget.] M aD,			zul. im R3
=	v. Renesse	(FIM 30) DL	X	19. 1. 18	
					in russ. Gef.
=	v. Sydow	[D. Gf 65 zuget.] S aD			
=	Schmid	X	20. 9. 14	b. Moulin	
				sous Louvent	
=	Schumburg				S aD
=	Fzhr. v. Tettau	[GSt d. Gf			
		XXXIX. R3]			S aD
=	Grabe				S aD
=	Schumacher	(Hubert-Hans)			S aD
=	v. dem Borne	(FIM 6) DL			
		X (abg.)	29. 7. 16	in Gent	
=	Chricht				S aD
=	Nedel				DL aD
=	v. Krosigt	X	12. 1. 15	b. Trach le Val	
=	Lude				DL aD
=	Elstermann v. Elster				DL aD
=	Vach				DL aD
=	Hagemann				S aD
=	Vafrenz,	v. 26. 4. 15	b. Les Eparges		
		X	27. 4. 15	in Hattonville	
=	v. Ringelsheim				DL aD
=	Tanneberger				DL aD
=	Rönig				DL aD
=	Behrenz	X	20. 9. 14	b. Moulin	
				sous Louvent	
=	Behmer,	v. 19. 9. 14	b. Audignicourt		
		X	20. 9. 14	in Chauny	
=	Schumacher	(Günter)			DL aD
=	v. Heinz	X	24. 4. 15	b. Les Eparges	
=	Fischer	X	26. 4. 15	b. Les Eparges	
=	Schoener				L aD
=	Folkert				L aD
=	Harries				DL aD

Q Wilms	DL aD	Q Roefe	✕ 2. 9. 18 b. Beugny
= Glänzer	DL aD	= Dobrag	✕ 25. 8. 16 b. Guillemont
= Stidforth (Adolf)	Q aD	= Splittgerber	✕ (verm.) 2. 8. 17 im Houthulster Wald
= Wiedorn	DL aD	= Brandt	Q aD
= Buchholz	Q aD	= Michaelis	✕ 22. 10. 17 b. Poelcappelle
= Ehrenberg	Q aD	= Aufschel	✕ 24. 12. 19 in Gef.
= Brill (Karl)	DL aD	= Schmidt	Q aD
= Laue	† 22. 2. 20	= Lührs	DL aD
= Kall	DL aD	= Weinert	✕ 28. 4. 17 b. Oppy
= Stidforth (Karl)	Q aD	= v. Müller	DL aD † 2. 3. 23
= von Alwörden	Q aD	= Windschügl	b. 25. 8. 18 b. Baug
= Halbad	DL aD	= Beder (Martin)	✕ 26. 8. 18 in Bussy Q aD
= Hennings	DL aD	= Gnügge	✕ 21. 3. 18 b. Rocueil
= Adler	DL aD	= Typte	✕ 2. 9. 18 b. Beugny
= Herft	v. 1. 11. 17 b. Poelcappelle ✕ 27. 11. 17 in Berlin	= Bernid	Q aD
= Philipps	✕ 26. 10. 18 b. Marches	= Clafen	Q aD
= Balthasar	✕ 25. 8. 18 b. Braucourt	= Brill (Georg)	Q aD
= Peterfen	Q aD	= Rührs	Q aD
= Holm	DL im RH (4. JR)	= Knoth	Q aD
= Ruhagen	v. 13. 4. 17 b. Vimy ✕ 15. 4. 17 in Douai	= Eggebrecht	Q aD
= Struben	Q aD		

## à la suite:

GbJ v. Bochu (DB d. hGr Boehn) 30. 5. 18: Chef d. JR 163, Gen.Oberst aD  
† 18. 2. 21

R.A.: DStM Dr von Staden (Div.Arzt 17. RD) † 15. 7. 18 in Erchen	M Baerensprung	† 9. 10. 15 in Cournay (Rohon)
StM Dr Jorns DStM aD	DJ Schmidt	StJ † 7. 11. 21
= Dr Glübner DStM aD	J Weinert	ausgesch.
DM Dr Zillmer DStM im RH (3. SM)	= Hölsher	DJ, ausgesch.
M Dr Regendanz StM aD	= Witt	ausgesch.

## 2. Hannoversches Infanterie-Regiment Nr. 77.

Gelle.

X. NR, 20. Div., 40. JR (m. JR 92).

Rom.: Oberst v. Derzen	[R. 38. JR] Q aD
Oberstlt v. Roques	[R. d. JR 77] Oberst aD
M Bode	[R. d. JR 157] SM aD
= v. Tresdow	✕ 22. 8. 14 b. Taminés
= Reinhardt	✕ 22. 8. 14 b. Taminés
= (Niesenthal)	J. JR 166
= Behr	Oberstlt aD
= Abt	Oberstlt aD
= Benzel	[R. d. RJR 70] Oberstlt aD
= Breithaupt	(RJR 92) M ✕ 8. 9. 14 b. Mondant
h v. Bülkingslöwen	✕ 22. 8. 14 b. Taminés
= Raddag (1. GrJB d. R.) M	† 12. 2. 18
= Gentschel	M aD
= Griefede	✕ 17. 11. 14 b. Ypern
= Schimmelpfeng	Oberstlt aD † 27. 6. 25
= Sieg	M aD
	h Braun (Paul) M aD
	= Ostermeyer [Adj. d. Gr III. RR] Oberstlt aD
	= Susemihl M aD
	= Delius ✕ 22. 8. 14 b. Taminés
	= v. der Schulenburg ✕ 22. 8. 14 b. Taminés
	= Rürnberger M aD

§ van Kempen vom J <sup>r</sup> 171	§ Thielen (R <sup>z</sup> J <sup>r</sup> 257) X 12. 9. 18
(R <sup>z</sup> J <sup>r</sup> 260) X 17. 2. 15 b. Tobolsko	b. Thiaucourt
= v. Doemming § aD	= Bertin X 25. 6. 16 b. Zubilno
= Haeseler (R <sup>z</sup> J <sup>r</sup> 73) X 27. 8. 14	= Bede DL aD
b. Creux	= Schubert DL aD † 2. 7. 23
= Stroedel (R <sup>z</sup> J <sup>r</sup> 73) X 6. 9. 14	= Diedmann X 21. 3. 18 b. Pronville
b. Le Gault	= Grome L aD † 27. 12. 19
DL Danneel M im R <sup>h</sup> (R <sup>z</sup> M)	= Küfner L aD
= Meyer X 22. 8. 14 b. Tamines	= Böhnig DL aD
= Friebe (R <sup>z</sup> J <sup>r</sup> 73) § 28. 2. 15	= Dittmann DL aD
b. Le Mesnil	= Golben L im R <sup>h</sup> (6. S <sup>r</sup> )
= Wegmann (R <sup>z</sup> J <sup>r</sup> 273) § X 19. 8. 18	= Gottschall L aD
weßl. Drbal	= v. Sarnowski DL aD
§ Woide § X 21. 3. 18 b. Pronville	= Lerche X 2. 8. 15 b. Stromer
= v. Langen (R <sup>z</sup> J <sup>r</sup> 4) fr. 31. 8. 18 an	= Schwemling X 2.10.15 b. St. Souplet
b. Siegfriedfront, § † 19. 9. 18 in	= Brederbaum DL aD
Hannover-Linden	= Hansen DL aD
= Ohlendorf § aD	= Angerstein L aD
= Meßtern § aD	= Kruse (Wilhelm) X 30. 5. 16 b. Laou
= Diedmann § aD	= Kruse (Carl) L aD
= Marloh (Kurt) X 22.8.14 b. Tamines	= Biered DL aD
= Lewens § aD	= Bartels X 4. 10. 17 b. Paschendaele
= Roether von d. Ref. d. R., § aD	= Dießing L aD
= Stille § aD	= Wehmeyer L aD
= Frieße § aD	= Luße L aD
= Krönke § aD	= Weber (Julius) DL aD
= Kille § aD	= Reiche X 20. 6. 16 b. Riffelin
= Schmidt X 24. 5. 15 b. Cetula	= Freyband (Walter) L aD
= Fride § aD	= Hoffert X 25. 6. 16 b. Zubilno
= Marloh (Otto) § aD	= Vormann DL aD
= Beder § im R <sup>h</sup> (17. J <sup>r</sup> )	= Müller (Theodor) DL aD
= Delius X 17. 11. 14 b. Ypern	= Scheller (Sturm-B 7) X 16. 5. 17
= Heibey X 6. 5. 15 b. Pietrano	b. Passaur
= Lerche § aD	= Kreuz L aD † 11. 4. 22
= Siegmann DL aD	= Schla L im R <sup>h</sup> (8. R <sup>h</sup> )
= Gaaz DL aD	= Alie X 24. 4. 17 b. Neuville (Nisne)
= Kies DL aD	= Schotte L aD
= Madensen X 19. 6. 16 b. Riffelin	= Galisch L aD
= Behrens X 24. 5. 15 b. Cetula	= Vietmeyer L aD
= Karbe (R <sup>z</sup> J <sup>r</sup> 254) DL X 30. 8. 18	= Gerlach (Hans) L aD
b. Condé	= Winkelmann L aD
= Rademacher DL aD	= Schimmelpfeng L aD
= Frhr. v. Renferlingt X 17. 11. 14	= Amtrup L aD
b. Ypern	= Abt L aD
= Lange DL aD	= Ruhlmen L aD
= Menke DL aD	= Kaiser L aD
= Lappe (b. d. Insp. d. Lichtbildweß.)	= Niebuhr X 21. 3. 18 b. Pronville
† (abg.) 23. 1. 18	= Siebel L aD
= Bang (Carl) v. 21. 3. 18 b. Mouchy	= Meger (Martin) L aD † 15. 6. 23
X 26. 3. 18 in Bouchain	= Georgi L aD
= Schellenberg v. 29. 8. 14 b. Guise	= Buschow L aD † 12. 8. 22
X 7. 9. 14 in Guise	= Krüger L aD
DL	= Kiewetter L aD
= Dinksh § aD	= Schreiber L aD
= Schindler § aD	= Voebel L aD
= Möller DL aD	= Hoffmeister L aD
= Peterßen X 7. 6. 17 b. Messines	= Braun L aD
= Freyband (Reinhard) L aD	= Schoenijahn L aD
= Pfotenhauer DL aD	

R.N.: **StM Dr Lambert** **GM aD**  
**StM Dr Fischer** **GM aD**, zul. im RH  
 = **Dr Köhler** **DStM aD**  
**M Dr Brörken** **StM im RH** (3. SM)  
 = **Weißensels** **DM aD**  
**DZ Hau** **StZ**, ausgesch.

**Z Kaufmann** **DZ**, ausgesch.  
 = **Lohmann** **DZ** im RH  
 = **Riedenberg** (**LZR** 73) **Ir.** 25. 6. 17  
 b. Dünaburg † 10. 5. 18 in Hannover

## Infanterie-Regiment Herzog Friedrich Wilhelm von Braunschweig (Ostfriesisches) Nr. 78.

St. I. u. II. B Dsnabrück, III. B Aurich.

X. NR, 19. Div., 37. ZBr (m. ZR 91).

**Kom. Oberst Winkelhausen**

**Oberstlt Müller**

**M Deh**

= **Hering**

= **Vodemann**

= **v. Kuczowski**

= **Kienig**

= **Hennings**

**H Rude** (**RZR** 260) **M** **X.** 12. 9. 15

b. Dknista

= **Behr** v. 23. 8. 14 b. Kallines

**X.** 6. 9. 14 in Charleroy

f. Besl. Amt XIV. NR

= **Kolla du Rosen** **M aD**

= **Boehm** **Oberstlt aD**

= **Ostermeyer** [**R.** d. **RZR** 77]

**Oberstlt aD**

= **Dunder** **M aD**

= **Bütow** **M aD**

= **Grüemann** **X.** 29. 8. 14 b. St. Quentin

= **Maffonneau** **M aD**

= **Wilde** **M aD** † 4. 12. 18

= **Hermens** **X.** 27. 9. 14 b. Courcy

= **Hofmann** **M aD**

= **Kraut** **M** im RH (17. ZR)

= **Vengeling** **M aD**

= **Bangert** **M aD**

= **Huppersberg** **M aD**

**DZ Giller** [**St** 7. ZD] **M** im RH (1. ZR)

= **Wolters** **M** im RH (RwM)

= **Ernst** (**RZR** 92) v. 8. 9. 14 b. Mondant, **H** **X.** 25. 11. 14 in frz. Gef.

in Montmirail

= **Bertram** (Lehr-ZR) **H** **X.** 29. 9. 18

b. Bussy de Château

= **Bangert** **M aD**

= **Schwarze** **H** **X.** 14. 6. 15 b. Polanka

= **Frlr. v. Follenius** **M aD**

= **Ebeling** **M aD**

= **Bogelen** **X.** 14. 9. 14 b. Evergnicourt

= **Hermann** **H** im RH (18. ZR)

= **Behm** **H aD**

[**R.** 49. **LZBr**] **Oberst** **X.** 4. 9. 14 b. Verneuil

[**R.** 233. **ZBr**] **Oberst aD** **X.** 11. 10. 17 b. Beveren

[**R.** d. **ZR** 412] **Oberst** **X.** 14. 6. 18 b. Ribécourt

v. 29. 8. 14 b. St. Quentin **X.** 31. 8. 14 in Guise

(Bez. Rdo I Braunschweig) † 17. 11. 15

[**R.** d. **ZR** 78] **Oberst aD**

[**R.** d. **RZR** 207] **Oberst aD**

**L Dieckhoff** **X.** 4. 9. 14 b. Verneuil

= **Sassenberg** **M aD**

= **Scherkamp** **M aD**

= **Schelten-Peterßen** (**ZM** 21)

**X.** (abg.) 12. 9. 14 b. Brunay

= **Fled** **H aD**

= **Ebeling** **H** im RH (16. ZR)

= **Janßen** (**ZM** 22) **X.** 22. 8. 14

b. Dinant

= **Ritter v. Jhering** **X.** 29. 8. 14

b. St. Quentin

= **Haarde** [**St** 10. RD] **H** im RH

(6. SM)

= **Bartels** **H aD**

= **Bijster** **X.** 24. 8. 14 b. Namur

= **Mudrad**, v. 30. 8. 14 b. St. Quentin

**X.** 4. 9. 14 in Guise

= **Spring** (Heinrich) **H aD**

= **Reers** (**RZR** 92) **X.** 8. 9. 14

b. Mondant

= **Schmidt** (Hermann) v. 22. 8. 14

b. Namur **X.** 20. 9. 14 in Lüttich

= **Schönheit** **H aD**

= **Koppelmann** von d. Ref. d. ZR 18

**X.** 17. 11. 14 b. Ypern

= **Hoßberg** **DZ aD**

= **Riehus** **X.** 29. 8. 14 b. St. Quentin

= **Spring** (Hilmar) **X.** 23. 8. 14

b. Namur

= **Kohlfs** **DZ aD**

= **Schomler** **DZ aD**

= **Thiel** **X.** 4. 9. 14 b. Verneuil

= **Lachmann** **X.** 17. 11. 14

b. Zwarteleer (Ypern)

♂ Zid (RZR 229) ✕ 11. 2. 16 an d. Ancre (Gonnécourt)	♀ Schmedes	DL aD
= Cordes (RZR 260) ✕ 6. 4. 15 b. Germanischth	= Schütte	L aD
= Nonide DL im RZ (12. ZR)	= Löpmann	L aD
= Thorbed ✕ 24. 5. 15 b. Kadawa	= Buchholz (Frauz)	DL aD
= Turmann, v. 22. 3. 18 b. Badencourt	= Schönfeldt ✕ 28. 7. 16 b. Szejurin (Kowel)	L aD
✕ 29. 7. 18 in Beuel	= Knabe	L aD
= Göper	= Sander	DL aD
= Vafel DL aD	= Ruppertsberg	L aD
= Frerichs ✕ 12. 7. 17 am Cornilletberg (Nauroh)	= Verdes	L aD
= Buchholz (Hans) ✕ 2. 7. 15 b. Sulowel	= Wünger	L aD
= Krebs L im RZ (7. ZR)	= Wattenberg (FIR 207) ✕ (abg.) 27. 10. 18 b. Pont-Neuche	L aD
= Lehmann DL aD	= Heinrich	L aD
= Sübener DL aD	= Haarde L im RZ (5. RZ)	L aD
= Schröder DL aD	= Engels	L aD
= Münzbrod L aD	= Busche ✕ 15. 11. 17 b. Verdun	L aD
= Wagenschein ✕ 11. 6. 18 b. St. Maur	= Geißler	L aD
= Baumgarte DL aD	= Reichelt	L aD
= Ehler DL aD	= Masberg	L aD
= Baukloß (RZR 77) v. 7. 4. 18 b. Arras ✕ 9. 4. 18 in Estrées	= Lenß	L aD
= Detering ✕ 25. 11. 17 a. d. Höhe 344 b. Beaumont	= Klosterkemper L im RZ (16. ZR)	L aD
= Wintler L aD	= Schöning	L aD
	= Heisete ✕ 16. 10. 18 b. Siffonne	L aD
	= Sagebiel	L aD
	= Fovel	L aD
	= Funke	L aD

R. A.: Destl Dr Lent	GDW aD	DZ Gürr (Erst b. R.) † 7. 8. 14
StM Destreich	Destl aD	3 Harms
Dr Weyer	Destl aD	= Schuehage
DM (Dr Ahland)	J. ZR 67	= Zieseniß DZ aD, zul. im RZ
Dr Günther	StM im RZ (4. SM)	† 14. 4. 25
Dr Schneider	DM aD	= Ruprecht
Schnitt	DM aD	3 im RZ

## Infanterie-Regiment von Voigts-Rheß

(3. Hannoverisches) Nr. 79.

Sildesheim.

X. NR, 20. Div., 39. ZBr (in. ZR 164).

Stom.: Oberst Roepker	[R. 26. RZBr] GL aD
Oberstlt v. Koblinski	[R. d. ZR 79] Oberst aD
M v. Wegerer	[R. d. RZR 92] GM aD
= (v. Gostkowski) 31. 7. 14: R. d. Ldw. Bez. Belgard, Oberstlt aD † 6. 12. 24	[R. 97. RZBr] GM aD
= Stachow	[R. d. LZR 436] Oberst aD
= Bände	[R. d. LZR 86] Oberst aD
= Busse	[R. d. RZR 38] Oberstlt aD
= Wambold	
♂ Reinsdorf v. 23. 8. 14 b. Aiseau	♂ Niemann [R. d. ZR 79] Oberstlt aD
M ✕ 25. 8. 14 in Wiesme	= Maerder Oberstlt aD
= v. Drigalski (RZR 259) ✕ 10. 2. 15 b. Wirballen	= Meyer v. 22. 8. 14 b. Aiseau
= Bade	✕ 26. 8. 14 in Wiesme
= Heinemann	= Voehm
= Tilemann [R. d. RZR 271] Oberstlt aD	= Hoen
	= Lindemann, v. 29. 8. 14 b. Flabigny
	le Grand ✕ 6. 11. 14 in Hannover

- § v. Braunschweig      ✕ 23. 8. 14  
     b. Biesme  
 = Gadow      ✕ 5. 5. 17 b. Courtecon  
 = v. Borries      ✕ 22. 8. 14 b. Mifcau  
 = v. Reden (ZM 368) ✕ 8. 10. 18 in  
     b. Champagne (St. Loup-Terrier)  
 = Waig      M aD  
 DL Stahl      ✕ 29. 8. 14 b. Flavigny  
     le Grand  
 = (v. Mielecki)      f. ZM 158  
 = Köhler      M aD  
 = Engelhart      [GStf 19. M]  
     § im NH (16. ZM)  
 § v. Arenzki (Rurt) § im NH (16. ZM)  
 = Till (ZM 93) § † 11. 7. 18 in Ronca  
 = Reinede      § im NH (2. ZM)  
 = Grahn      [Adj. b. Milit.Gouv. in  
     Rumänien] § aD  
 = Rohdewald      (RQ 1 b. FTr) DL  
     ✕ (abg.) 1. 12. 15 b. Lille  
 = v. Bequelin (Hans-Nitolaus) § aD  
 = Bierau DL ✕ 13. 6. 15 b. Ryfztowa  
 = v. Arenzki (Fritz) DL ✕ 17. 5. 15  
     b. Folw. Roskew  
 = Lindenbergl      § aD  
 = Grafemann      § aD  
 = Friedrich      § aD  
 = v. Voltenstern      [D. Gf 59 zuget.]  
     § aD  
 = Brad      § im NH (17. ZM)  
 = Wulf      (MZM 88) DL ✕ 7. 8. 18  
     b. Hendecourt  
 = Bartmer      (MZM 92) † 2. 4. 15 in  
     Bouzierz  
 = Kuhl      § aD  
 = Dony      (MZM 260) ✕ 6. 8. 15  
     b. Sulany  
 = Hardeband      § aD  
 = Hendenreich ✕ 4. 8. 15 in Laucuchow  
 = v. Bequelin (Joachim) ✕ 22. 8. 14  
     b. Mifcau  
 = Strider      v. 2. 11. 14 b. Sapigneul  
     ✕ 5. 11. 14 in Guignicourt  
 = Werner      § im NH (16. ZM)  
 = v. Derzen      ✕ 22. 8. 14 b. Mifcau  
 = Müller      DL aD  
 = Fiffier      § aD  
 = Schierenberg      DL ✕ 30. 11. 17  
     b. Bourlon  
 = v. Bachmann      § aD  
 = Elfter      § aD  
 = Stolle (Hans)      § aD  
 = Tent      ✕ 4. 10. 17 b. Zonnebete  
 = Nordmann      ✕ 24. 8. 14 b. Mifcau  
 = Stolle      § aD  
 = Hoppe      DL aD  
 = Hengstmann      § aD  
 = Pelizaeus      (MZM 65) ✕ 17. 9. 16  
     b. Lipica-Gorna  
 = Brauns      DL aD  
 § Seyne      DL aD  
 = Alepper      (MZM 259) ✕ 28. 4. 15  
     b. Rielmy  
 = v. Wolfersdorff      DL aD  
 = Theilkuhl      DL aD  
 = Burgdorff      ✕ 24. 7. 18  
     b. Willemontoire  
 = v. Bequelin (Konstantin) DL aD  
 = v. Plüpe      DL aD  
 = Suder      (Sturm-B 4) ✕ 13. 4. 18  
     b. Nieuwferke  
 = Schriever      DL aD  
 = Richter      (RQ 3 d. FTr) ✕ (abg.)  
     7. 7. 17 b. St. Denis (Gent)  
 = Brenhahn      ✕ 30. 9. 15 b. Rouvroij  
 = Frieß      § im NH (16. ZM)  
 = Knoke      DL aD  
 = Hausstein      DL aD  
 = Schwiening ✕ 30. 9. 15 b. Rouvroij  
     DL aD  
 = Rühmctorf      DL aD  
 = zum Eschenhoff      § aD  
 = Titschack      § aD  
 = Grote      ✕ 31. 7. 15 b. Laucuchow  
 = Siegmund, v. 4. 10. 17 b. Zonnebete  
     ✕ 12. 11. 17 in engl. Gef. in  
     Lougnessse  
 = v. Schwanewede, v. 17. 5. 15 am Sau  
     ✕ 20. 7. 15 in Cöthen (Aufhalt)  
 = Meier zu Eiffen      § aD  
 = Ditzell      DL aD  
 = Wente      (MZM 73) v. 29. 6. 16  
     b. Verdun ✕ 31. 7. 16 in Nürnberg  
 = Reuscher      DL aD  
 = Woldag      (MZM 73) ✕ 11. 10. 16  
     b. Tahure  
 = Trapp      ✕ 5. 5. 17 b. Courtecon  
 = Bedmann      DL aD  
 = Saeger      DL aD  
 = Mengen      DL aD  
 = Selmers      DL aD  
 = Nönneder      DL aD, zul. im NH  
 = Badike      § aD  
 = Brinkmann (Ferdinand) § im NH  
     (6. M)  
 = Pauli      DL aD  
 = Schulze      § aD  
 = Brokate (Wilhelm)      DL aD  
 = Ballerstedt      § aD  
 = Halberstadt      DL aD  
 = Zander      § aD  
 = Engelbrecht ✕ 2. 10. 16 b. Zaturee  
 = Müller (Hans)      v. 4. 10. 17 in  
     Flandern ✕ 17. 12. 18 in Mfchers-  
     leben  
 = Petri      ✕ 4. 10. 17 b. Zonnebete  
 = Frieß      (MZM 273) v. 23. 9. 16 b.  
     Zborow ✕ 24. 9. 16 in Zwaczow  
 = Simon      ✕ 26. 4. 17 b. Courtecon  
 = Meyer (Hans-Hermann)      § aD  
 = Kolliban      § im NH (18. ZM)

ℒ <b>Seinze</b>	✕ 6. 9. 17 b. Hünzenberg	ℒ <b>Ubold</b>	ℒ aD
= <b>Günther</b>	(Kurland)	= <b>Brinkmann</b> (Hermann)	ℒ aD
= <b>Brad</b>	ℒ aD	= <b>Wittneben</b>	ℒ aD
= <b>Schmidt</b> (Walter)	ℒ aD	= <b>Gronau</b>	ℒ aD
= <b>Kamelow</b>	ℒ aD	= <b>Geißler</b>	ℒ aD
= <b>Wulkeopf</b>	ℒ aD	= <b>Giehstädt</b>	ℒ aD
= <b>Groß</b>	ℒ aD	= <b>Dageförde</b>	ℒ aD
= <b>Brokate</b> (Walter)	ℒ aD	= <b>Hövische</b>	ℒ aD
= <b>Schmidt</b> (Eberhard)	ℒ aD	= <b>Polle</b>	ℒ aD
= <b>Schrammen</b>	v. 30. 3. 18 b. Serre	= <b>Thieme</b>	ℒ aD
	✕ 6. 4. 18 in Sancourt	= <b>Fichte</b>	ℒ aD
= <b>Poepfel</b>	ℒ aD	= <b>Mülber</b>	ℒ aD
= <b>Reßler</b> (Friedrich)	✕ 21. 3. 18	= <b>Schmidt</b> (Helmut)	ℒ aD
	b. Fronville	= <b>Bartikowski</b>	ℒ aD
		= <b>Wodmann</b>	ℒ aD

## à la suite:

ObJ v. Voigt

ObJ aD

R. N.: DStM Dr <b>Jahn</b>	GM aD	DJ <b>Tempé</b>	StJ, ausgefch.
StM Dr <b>Grote</b>	GM aD	J <b>Dankmeyer</b>	DJ im Rñ
= Dr <b>Vertkau</b>	DStM aD	= <b>Witkowski</b>	ausgefch.
N Dr <b>Bingler</b>	StM im Rñ (5. St)	= <b>Liibede</b>	ausgefch.
= <b>Delius</b>	StM aD		

## Jüsilier-Regiment von Gersdorff

(Kurheßisches) Nr. 80.

St, I. u. II. B Wiesbaden, III. B Bad Homburg v. d. Höhe.

XVIII. NR, 21. Div., 42. JBr (m. JR 81).

Chef: Ihre Königl. Hoheit die Prinzessin Friedrich Karl von Hessen.			
Kom.: Oberst v. <b>Sake</b> [D. St. Insp. 12. N. zuget.]	GM Jd	† 11. 11. 18 in Bialystok	
Oberstlt <b>Transfeldt</b>		[R. 24. JBr]	GM aD
M <b>Waig</b>		[Chef d. St d. RM im Gr. Du]	GM aD
= <b>Grämer</b>		[R. d. RZR 111]	Oberst aD
= <b>Fchr. v. Keyserlingk</b>		✕ 22. 8. 14 b. Bertrig	
= <b>v. Bonin</b>		✕ 24. 8. 14 b. Matton	
= <b>Fchr. v. Versner</b>	(RZR 253)	fr. 18. 2. 15 in Masuren	† 19. 7. 15
			in Wiesbaden
= <b>Schend</b>	(RZR 80)	✕ 24. 9. 15 b. Massiges (Champagne)	
H <b>v. Lohberg</b> [R. d. JR 31]	Oberstlt aD	H <b>Fchr. v. Vibra</b>	M aD
= <b>Uhlenhaut</b>	Oberstlt aD	= <b>Bachren</b> (Hans)	✕ 28. 8. 14 b.
= <b>Gaertig</b> [Leiter d. Offiz. Aspiranten-			Pouron (Raucourt)
Kursus in Libau]	Oberstlt aD	= <b>Stamm</b>	M im Rñ (4. JR)
= <b>Hau</b>	Oberstlt aD	= <b>Wagner</b>	(RZR 88) ✕ 8. 9. 14
= <b>v. Lettow-Vorbeck</b>	✕ 22. 8. 14		b. Bassincourt
	b. Bertrig	= <b>Road</b>	M im Rñ (RWM)
= <b>Fchr. v. Romberg</b>	(RZR 87)	= <b>von Scheven</b>	M aD
v. 23. 9. 14 b. Cernay	✕ 24. 9. 14	DQ <b>v. Detten</b> (Berndt)	M aD
	in Séchault	= <b>v. Holwede</b>	M aD
= <b>Fchr. v. Willisen</b>	M aD	= <b>v. Kalkenborn-Stachau</b>	M aD
= <b>Bloß</b>	M aD	= <b>v. Detten</b> (Wilhelm)	M aD
= <b>v. Holwede</b>	M aD	= <b>v. Heeringen</b> [GSt 13. JD]	M aD,
= <b>Steinmann</b>	✕ 24. 8. 14 b. Matton		zul. im Rñ
= <b>v. Leth</b>	(RZR 87) ✕ 28. 8. 14	= <b>Kreuzler</b>	✕ 28. 8. 14 b. Pouron
	b. Moutzon		(Raucourt)

Q	<b>v. Hendebeck</b> [D. DR 2. N. zuget.] H aD	Q	<b>Frhr. v. Stein</b> DL im RH (17. JN)
=	<b>v. Nagmer</b> M aD, zul. b. d. Hfriso	=	<b>Frhr. v. Sollen</b> (Jagd-Rdo v. Besser d. Eis. Div.) X 20. 1. 19 b. Murawjewo
=	<b>Gr. v. Geldern-Egmond zu Arren</b> , v. 18. 9. 14 b. Verméricourt	=	<b>Frhr. v. Vershuer</b> (Dttmar) DL aD
=	X 28. 9. 14 in Drainville	=	<b>Frhr. v. Vershuer</b> (Theodor) DL aD
=	<b>Roesler</b> (RZR 80) DL X 25. 9. 15 b. Massiges (Champagne)	=	<b>Klothow</b> (WG 3 d. Flr) X (abg.) 20. 5. 18 b. Maidstone (England)
=	<b>v. Fumetti</b> [GStf d. St VII. RN] H im RH (16. JN)	=	<b>Brandes</b> (FlEr N 9) † (abg.) 6. 6. 18
=	<b>v. Alt-Stutterheim</b> X 17. 9. 14 b. Verméricourt	=	<b>Frhr. v. Versner</b> (Heinrich=Ludwig) (Fl N 34) X 7. 8. 17 b. Gjevjeff (Mazedonien)
=	<b>Bering</b> (Frig) (RZR 80) X 3. 2. 15 b. Massiges	=	<b>Martino</b> DL aD
=	<b>v. Gersdorff</b> X 22. 8. 14 b. Verrix	=	<b>v. Steiger</b> L aD
=	<b>Walter</b> (Erich) H aD	=	<b>Becker</b> L aD
=	<b>v. Knoblauch zu Hagbach</b> DL	=	<b>Jüngst</b> DL aD
=	X 2. 3. 16 b. Verdun	=	<b>Jerlett</b> DL aD
=	<b>Frhr. v. Hoiningen gen. Sueve</b> H aD	=	<b>Lüde</b> v. 10. 3. 16 b. Verdun X 11. 3. 16 b. Wille
=	<b>Bering</b> (Heino) X 2. 10. 14 b. Roze	=	<b>Jlgen</b> X 10. 3. 16 im Albain=Wald (Verdun)
=	<b>Stürmer</b> H aD, zul. im RH	=	<b>Holzhausen</b> X 10. 3. 16 im Albain= Wald (Verdun)
=	<b>Bahren</b> (Paul) H aD	=	<b>Kahle</b> DL aD
=	<b>v. Specht</b> DL aD	=	<b>Robinson</b> X 17. 4. 18 nordöstl. Fort de la Pompelle (Reims)
=	<b>v. Schütz</b> H aD	=	<b>Glang</b> (RZR 80) fr. 24. 6. 17 au d. Aizne † 11. 7. 17 in Retfel
=	<b>v. Blankenburg</b> H aD	=	<b>Fass</b> (RZR 253) X 8. 4. 18 b. Moreuil
=	<b>v. Tschudi</b> DL aD	=	<b>Stamm</b> L aD
=	<b>v. Stodhausen</b> DL im RH (15. JN)	=	<b>Leis</b> L aD
=	<b>Frhr. v. Brockdorff</b> X 2. 10. 14 b. Roze=St. Marb	=	<b>Lenbe</b> L aD
=	<b>v. Lüpte</b> DL aD	=	<b>Rudolph</b> L aD
=	<b>Müller</b> (Erich) DL aD	=	<b>Radé</b> X 24. 7. 18 nördl. Castel (FlEr N 14)
=	<b>Frhr. v. Nölar-Gleichen</b> DL im RH (16. JN)	=	<b>Sonntag</b> † (abg.) 12. 8. 18
=	<b>Pradel</b> DL aD	=	<b>Degenhardt</b> L aD
=	<b>Bering</b> (Hans=Karl) X 1. 11. 14 b. Le Duesnoy	=	<b>Reubourg</b> L aD
=	<b>Gr. Wrangel</b> (Rutger) DL aD	=	<b>Höfer</b> L aD
=	<b>Pohl</b> X 2. 10. 14 b. Roze=St. Marb	=	<b>Musculus</b> L aD
=	<b>v. Gersdorff</b> (Joachim) DL aD	=	<b>Klau</b> L aD
=	<b>v. Kruse</b> DL aD	=	<b>Sillem</b> L aD
=	<b>Walter</b> (Furt) (Fl N 66) X (abg.) 29. 10. 16 nordw. Rabowo (Doiransee)	=	<b>Frankenfeld</b> L aD
=	<b>Henmons</b> v. 20. 9. 16 b. Boucha= besnes X 29. 11. 16 in Düsseldorf	=	<b>Sauerland</b> L aD

## à la suite:

Gen.Oberst **v. Heeringen**

f. Zweite N. Inspr.

R.N.:	<b>DSM Zemle</b> (St d. St VII. RN) GDN † 23. 6. 18 in Neustize	DZ	<b>v. Dziegielewski</b> DZ aD, Rechn.Rat
StM	<b>Dr Servé</b> SM aD, zul. im RH	=	<b>Hoffmann</b> DZ aD, Rechn.Rat
=	<b>Dr Busch</b> SM im RH (1. RN)	=	<b>Bott</b> StZ, ausgesch.
M	<b>Pröhl</b> StM im RH (3. SM)	=	<b>Firnhaber</b> ausgesch.
=	<b>Dr Zechlin</b> StM im RH (6. SM)	=	<b>Schoeler</b> B im RH
=	<b>Blag</b> DN aD		



# Infanterie-Regiment Landgraf Friedrich I. von Hessen-Cassel

(1. Kurhessisches) Nr. 81.

Frankfurt a. M.

XVIII. Nr., 21. Div., 42. Bzr (m. FR 80).

Chef: <b>OL</b> Friedrich Karl Prinz von Hessen S.		à la suite 1. ODR
		[R. d. FR 81] ODR aD
Kom.: Oberst Ritter u. Edler v. Dawans		[R. 39. FD] OL aD † 23. 7. 25
Oberstlt Frhr. v. Versner [R. 180. Bzr]		Oberst $\times$ 23. 7. 18 in La Colette Maison
<b>M</b> Nieger		OL aD
= v. Kostig		[R. d. FR 458] Oberst aD
= Frhr. v. Hügel		Oberst aD
= Lautenschläger		[R. d. FR 112] Oberstlt aD
= Genthe		[R. d. FR 189] Oberstlt aD
= Robert		Oberstlt aD
<b>S</b> (Habedand)	f. FR 144	
= Oswald	von d. KrSch Ologau	<b>L</b> v. Gehrman $\times$ 2. 10. 14
(RFR 87) $\times$ 29. 9. 14	b. Wille	b. Roze-St. Georges
	sur Tourbe	$\times$ aD
= v. Döppeln-Bronikowski	Oberstlt aD	= Knoblauch
= Bollmer $\times$ 19. 9. 14	b. Courcy	= v. Wittgenstein $\times$ 22. 8. 14
= Ahlers	Oberstlt aD	= Zuenger (FR 27) $\times$ 3. 2. 16
= Steppuhn $\times$ 10. 9. 14	b. Strépy	nordw. Roze
= Frisch (Alfred)	M aD	= Freitag (St 76. RD) DL
= Hilten $\times$ 22. 8. 14	b. Vertrig	† 19. 12. 17 in Gagesti (Fociani)
= v. Brittwig u. Gaffron	Oberstlt im	= Schettler $\times$ aD
RS (Edtr Breslau)		= v. Voehn DL aD
= Rhein M aD † 3. 3. 20		= Bernhard DL aD
= v. Frankenberg u. Proschly M aD		= Anthoni $\times$ aD
= Nieder $\times$ 18. 9. 14	b. Courcy	= Sartorius $\times$ 28. 8. 14
= Bullrich $\times$ 22. 8. 14	b. Vertrig	b. Autrecourt
= Bielsfeldt M aD		= Hefardt $\times$ 22. 8. 14
= Reigenstein M aD		b. Vertrig
= Frhr. v. Holzhausen M aD		= Tügen $\times$ 28. 8. 14
= Bretting M aD		b. Autrecourt
<b>OL</b> v. Hoques M aD		= Pfeffer (Georg) DL aD
= v. Paderberg M aD † 23. 2. 25		= Hofmann (Günter) v. 19. 6. 15
= Woeller M aD		b. Willers les Roze $\times$ 20. 6. 15
= Wülp M aD		in Nesle
= v. Brandt gen. Glender 27. 1. 15		= Deuf DL aD
angestellt, M aD		= Stindermann $\times$ aD
= Rinde M aD		= Endemann (Pourad) $\times$ 14. 12. 15
= Kleemann (RFR 253) $\times$ 16. 8. 15		nördl. Deubraignes
b. Rowno		= Bauer (St 17 d. FR) $\times$ 16. 9. 17
<b>L</b> Pfeffer (Otto) M aD		b. Houthem
= Frisch (Günter) $\times$ aD		= Breithaupt (RFR 260) $\times$ 27. 5. 15
= Wüller $\times$ aD		b. Dgow
= v. Groß M aD		= Scholl $\times$ L im RS (3. FR)
= Behrends $\times$ aD		= Stemmler $\times$ 16. 4. 17
= v. Wartenberg (RFR 253) $\times$		b. Misne
$\times$ 8. 8. 17	b. Raditofu (Fociani)	= Hschmann DL aD
= Maurhoff $\times$ 7. 9. 14	b. Strépy	= Seymann DL aD
= v. Peppe $\times$ 6. 9. 14	b. Strépy	= v. Groß (Herbert) $\times$ 10. 3. 16
= Frhr. Schenk v. Schmittburg $\times$ aD		im
= v. Werder $\times$ 29. 8. 14	b. Autrecourt	Chaufour-Wald
= Adolph $\times$ 22. 8. 14	b. Vertrig	= v. Groß (Johannes) $\times$ 20. 9. 16
		südöstl. Rancourt
		= Falke $\times$ 8. 10. 18
		an d. Römerstr.
		westl. Bau le Prêtre
		= Maurmann $\times$ 28. 11. 18
		in engl.
		Gef. in Gen. Hosp. France
		= Teske $\times$ 22. 2. 16
		nördl. Verdun
		= Ahrens $\times$ DL aD

Q <b>Wiedemann</b>	DL aD	Q <b>Lachwig</b>	✕ 23. 8. 18 b. Haincourt
= <b>Vorih</b>	DL aD	= <b>Neerint</b>	Q aD
= <b>Fleischmann</b>	Q aD	= <b>Küp</b>	Q aD
= <b>Mylers</b>	Q aD	= <b>Kolte (Robert)</b>	Q aD
= <b>Balzer</b>	DL aD	= <b>Müller (Karl)</b>	Q aD
= <b>Fischer</b> ✕ (verm.) 27. 2. 16 b. Verdun		= <b>Bömel</b>	Q aD
= <b>Eubemann (Heinz)</b> ✕ 15. 9. 16 an b. Südecke b. St. Pierre-Baast- Waldes (Somme)		= <b>Hoffmann (Franz)</b>	v. 28. 6. 18 b. Castel ✕ 3. 7. 18 in Rossères
= <b>Schweidert</b>	✕ 20. 9. 16 südl. Rancourt	= <b>Bodenfiel</b>	Q aD
= <b>Fix</b>	DL aD	= <b>Heß</b>	Q aD
= <b>Springer</b>	Q aD	= <b>Schröder (Erich)</b>	Q aD
= <b>Müfter</b>	Q aD	= <b>Knöll</b>	Q aD
		= <b>Johns</b>	Q aD
		= <b>Zimmerschied</b>	Q aD

<b>R.N.: Destl Dr Djann</b>	GDN aD	<b>DZ Limpert</b>	ausgefch.
<b>Estl Dr Dölger</b>	GDN aD	= <b>Frohne</b>	DZ aD, Rechn.Rat † 30. 11. 16
= <b>Dr Schroeter</b>	Destl aD		
<b>DA Clemm</b>	Estl aD	<b>B Sciefert</b>	ausgefch.
<b>N Kunz</b>	Estl im Rß (b. Estl)	= <b>Neuter</b>	aD
= <b>Dr v. Roques</b>	DN aD	= <b>Röhn</b>	B im Rß
= <b>Barth</b>	DN aD, zuf. im Rß		

## 2. Kurhessisches Infanterie-Regiment Nr. 82.

Göttingen.

XI. NR, 22. Div., 43. Btr (m. NR 83).

<b>Rom.: Oberst v. Förster</b>	[R. 51. RD] Q aD
<b>Oberstlt Wünsche</b> [R. b. NR 91] v. 17. 9. 14 b. Schloß Brimont	✕ 28. 7. 15 in Hedemünden
= <b>Schallehn</b>	[R. 178. Btr] GN aD
<b>Wt Schmidt</b>	[R. b. NR 82] Oberst aD
= <b>Liemann</b>	[R. b. NR 267] Oberst aD
= <b>Wilde</b>	[R. b. NR 65] Oberst aD
= <b>v. Wodtke</b>	[R. b. NR 32] Oberstlt aD
= <b>Milde</b>	(NR 231) ✕ 22. 11. 14 b. Rzgow
<b>H v. Damiß</b>	Oberstlt aD
= <b>Pratsch</b> [R. b. NR 37] Oberstlt aD	<b>H v. Ruppert</b> (NR 250) ✕ 17. 8. 18 b. Venbraignes
= <b>Schwarz</b> ✕ 6. 8. 14 b. Bonnelles	DL <b>Weste</b> [D. DR 3. A. zuget.] M aD
= <b>v. Klühnow</b> ✕ 6. 8. 14 b. Bonnelles	= <b>Freyer</b> (NR 83) ✕ 22. 8. 14 b. Neufchâteau
= <b>Kophamel</b> (NR 60) M ✕ 16. 8. 18 in frz. Gef. in Conty	= <b>Liebisch</b> [Gest d. Gf 62] M aD
= <b>v. Stojch</b> [Bertr. d. R. b. NR 82] M aD	= <b>Zungeblodt</b> H † 20. 11. 19 in russ. Gef. in Dniß
= <b>Lodemann</b> ✕ 6. 8. 14 b. Bonnelles	= <b>Stelker</b> [Gest 5. GZD] M aD
= <b>Dieterichs</b> [R. b. NR 87] Oberstlt aD	<b>Q Wigge</b>
= <b>Grun</b>	M aD
= <b>Wittenstein</b>	Oberstlt aD
= <b>Mshorn</b>	M aD
= <b>Chorus</b>	M aD
= <b>Krome</b> ✕ 10. 9. 14 b. Neuforge	= <b>Detmering</b> [Est d. Ghes d. Gest d. Fß] H im Rß (Gest 1. Div.)
= <b>Nichterlein</b> M im Rß (Est 6. Div.)	= <b>Engelbrecht</b> [Adj. d. DR 9. A.] M aD
= <b>Mahrholz</b> (NR 251) v. 28. 4. 16 am Marocz-See ✕ 29. 4. 16 in Bronki	= <b>Krüger (Hans-Otto)</b> H aD
	= <b>Klemm</b> H aD
	= <b>Everken</b> H aD
	= <b>Emmelmann</b> H ✕ 21. 7. 18 b. Ranteuil

v. Otto	§ aD	§ Schlemm	DL aD
v. Hanstein	§ im RH (17. JM)	Siebert † 16. 1. 18 in d. Eisenb.	b. Strn
Will	✕ 24. 11. 14 b. Lodz	= Hofmeister	DL aD
Fulda	(RH 3 d. FTr) DL	= Zahn (Werner)	§ aD
✕ (abg.) 22. 8. 17 an d. engl.	Rüfte b. Margate	= Strebe	✕ 16. 8. 15 b. Drchow
Verlach	✕ 6. 8. 14 b. Boncelles	= Engelhard	§ aD
Felter	✕ 22. 11. 14 b. Lodz	= Hahn (Hemming)	DL aD
Helm (RJM 83)	✕ 28. 8. 14 b. Doucq	= Stöflin	§ aD
Schwing	(JM 83) v. 28. 9. 18	= Klemm	DL aD
b. Sancourt, DL	✕ 29. 9. 18 in	= Stoenig (Karl)	DL aD
	Vouchain	= Lattmann	✕ 30. 9. 15 b. Beleznica
Wahrenburg	§ aD	= Dürstried (JM A 269)	✕ 16. 2. 18
Günther	✕ 6. 8. 14 b. Boncelles	b. Wubeneul	
Scheller [GStf 3. GJD]	§ im RH	= Quellhorst (Friedrich)	✕ 21. 7. 18
	(16. JM)	b. Champlat	
Glender	(RJM 83) ✕ 26. 9. 14	= Karst (Fritz-Heinz)	§ aD
	b. Servou	= Lenz	(JM 20) ✕ 5. 2. 18
Braunstein	§ aD	b. Topoljani	
Stelzer	✕ 6. 8. 14 b. Boncelles	= Thieme	DL aD
Funke	§ aD †	= Müdiger	§ aD
Vollert	✕ 6. 8. 14 b. Boncelles	= Heinemann (Karl)	§ aD
Presler	✕ 21. 11. 14 b. Lodz	= Weerts	DL aD
Koenig (Walter)	(St 76. RD)	= Hahn (Alfred)	§ aD
	† 26. 8. 17 in Fosjani	= Heinrich	§ aD
Frang	§ aD, zul. im RH	= Thalheim	§ aD
Dahlmann	DL aD	= Krueger (Joachim)	DL aD
Hofsbach	DL im RH (15. JM)	= Meyer-Cassel	§ aD
Engler	DL im RH (6. SM)	= Schürer	§ aD
Proeller	✕ 15. 8. 15 b. Drchow	= Engelbrecht	✕ 18. 7. 18 b. Nantenil
Koch	DL aD	= Klingelhöffer	§ aD
Lennings	DL aD	= Seebo	§ aD
du Pleffis	DL aD	= Heinemann (Werner)	§ im RH
v. Puttkamer (JM 5)	✕ 26. 4. 16	(17. JM)	
	b. Flêtre	= Mühle (JM A 269)	✕ 8. 8. 18
Wolf (Hans)	✕ 10. 9. 14 b. Neuforge	b. Proyart	
Ströner	v. 20. 11. 14 b. Lodz	= Wind (JTrJM 5) † (abg.)	6. 2. 18
	✕ 21. 11. 14 in Zgierz	= Winge	§ aD
	§ aD	= Lange	§ aD
Wachs		= Röhlcr	(JM A 248) ✕ 1. 8. 18
Appel	✕ 5. 8. 15 b. Malfow	b. Wapanne	
Brunzlow	✕ (verm.) 20. 7. 18	= Hoffmann (Hans)	§ aD
	b. Soissons-Reims	= Kausch	§ aD
Deide	(RJM 251) ✕ 24. 12. 15	= Doenede	✕ 6. 3. 18 b. Samogneur
	b. Janiny-Garnylas	= v. Helmolt	§ aD
Schneller	✕ 19. 10. 15 b. Eschenhsch	= Fissen	§ aD
Selbmann	(RJM 46) ✕ 9. 8. 18	= Seebohm v. 20. 7. 18 b. Paradis	
	nördl. Warvillers	✕ 25. 7. 18 in frz. Gef. in Revigny	
Hof	DL aD	= Nahle	§ aD
Pratsch	(RJM 234) ✕ 31. 3. 18	= Kufmann	§ aD
	b. Faberolles	= Heller	§ aD
Hochhuth	§ aD	= Hubach	§ aD
Manede	§ aD	= Pompectj, v. 16. 7. 18 in d. Cham-	
Weber	DL aD	pagne ✕ 22. 7. 18 in Bourges	
Contag	§ aD	= Röller	§ aD
Wolf (Karl)	DL aD	= Scheer	§ aD
Abelohde	§ im RH (16. JM)	= Scharenberg	§ aD
Gallen	(RJM 17) ✕ 17. 10. 18	= Schwarz	✕ 29. 7. 18 nordöstl.
	b. La Vallée-Mulâtre	Romigny	
Melzer	DL aD		

Q Hillebrecht	Q aD	Q Schwabe	✕ 1. 10. 18 b. Maudouret
= Beizen	Q aD	= Streckmann	Q aD
= Flaak	Q aD	= Piper	Q aD
R. N.: DGM Dr Biebfarken	GM aD	M Dr Walke	DM aD
	† 3. 5. 24	D3, Rechn. Rat Kundermann	aD
GM Dr Eiseuhuth	GM aD	= Daus	3 im RH
- Dr Ohlemann	DGM aD	= Siefert	3 im RH
M Sölig	GM im RH (6. GM)	= Kimmel	3 im RH

## Infanterie-Regiment von Wittich

(3. kurheßisches) Nr. 83.

St. J. u. II. B. Cassel, III. B. Arolsen.

XI. KR, 22. Div., 43. JBr (m. JR 82).

Chef: GdsR Friedrich Fürst zu Waldeck und Pyrmont D.		à la suite 3. GM	
Kom.: Oberst Gr. v. Wolke		[R. 3. MD] GM aD	
Oberstlt Schollmeyer		[R. d. JR 83] ✕ 10. 9. 14 b. Laimont	
M v. Wittich		[R. 66. JBr] GM aD	
= v. Winterfeld		[R. 1. JBr] GM aD	
= Richard		✕ 6. 8. 14 b. Boncelles	
= Krag		Oberst aD	
= Broßig		✕ 6. 8. 14 b. Boncelles	
= Klüder	[R. d. JR 467] ✕ 4. 11. 18 b. Wagniez le Petit		
Q Schulze [R. d. JR 97] M ✕ 28. 9. 18		Q Schüler [GSt d. Gen. Quartier-	
in frz. Gef. b. Séhault		meisters] 3 im RH (RM)	
= Clausius [R. d. JR 83] Oberstlt aD		= Wisler, v. 5. 8. 15 b. Berejszczyn, DL	
= Igner Oberstlt aD		✕ 11. 8. 15 in Prasnostaw	
= Streit [R. d. JR 212] Oberstlt aD		= Boehm M aD	
= v. Buttler M aD		= Grimm 3 aD	
= v. Braconi M aD		= Scheffer 3 aD	
= Kempel M aD		= Koesener (Philipp) v. 6. 8. 14 b.	
= Ligniez ✕ 18. 12. 14 b. Stoczylody		Boncelles ✕ 9. 8. 14 in Tilff	
= v. Oppen ✕ 14. 11. 14 b. Glembotie		= Ulrich 3 aD	
= Othegraven M aD		= Dilthey (St d. frw. Landesjäger) 3	
= Liebmann ✕ 6. 8. 14 b. Boncelles		† 13. 1. 19	
= v. Boehm ✕ 14. 11. 14 b. Glembotie		= v. Claer (Richard) ✕ 6. 8. 14	
= Bach (Gustav) M aD		b. Boncelles	
= Henkel [Adj. d. DR 9. R.] M aD		= Kojinski ✕ 6. 8. 14 b. Boncelles	
= Dulk M aD		= Steyer 3 aD	
= Bach (Ernst) M aD, zul. im RH		= Touchy 3 aD	
D2 Schilnemann M im RH (St d. Gef 2)		= Wahrenn DL aD	
= Hammer M im RH (St 6. Div.)		= Dverbed ✕ 6. 8. 14 b. Boncelles	
= Rehrmann [GSt 48. LD] M aD		= Flörke 3 im RH (15. JR)	
= Weber 3 aD		= Feis ✕ 6. 8. 14 b. Boncelles	
= Merkel [D. St d. Chefs d. GSt d.		= Delius ✕ 6. 8. 14 b. Boncelles	
JH überw.] M aD		= Koch (Ernst) (JR 251) ✕ 21. 3. 16	
= Andreas 3 im RH (12. JR)		b. Mokryga	
= Grietede (JR 369) v. 29. 4. 18 in		= Kedenagel DL im RH (12. JR)	
frz. Flandern, 3 ✕ 27. 5. 18 in		= Schmager DL im RH (6. RH)	
Tourcoing		= Koellner DL aD	
= Wähler M aD		= v. Zigeniß DL aD	
= Stamm M aD		= von Mühlmann DL aD † 23. 3. 23	
= Schroeder M aD		= Mehlburger (JR 83) ✕ 28. 8. 14	
= Schneider (JR 83) ✕ 8. 11. 14		b. Doney	
b. La Capellerie		= Rosenhauf DL aD	

U Piloty	X (verm.) 1915	L Holzhauser	DL aD
= Cecius	X 30. 12. 14 b. Bydomice	= Weber (Julius)	L aD
= Ritter v. Jhering	DL X 15. 7. 18 b. Cuchery	= Hufemann	X 1. 7. 16 b. Kol. Natalin
= Richard	L aD	= Zahn	L aD
= v. Claer (Alexander)	L im RH (18. JH)	= Schwarztopf	L aD
= Soetbeer	X 3. 3. 15 b. Bydomice	= Anoll	fr. 14. 7. 18 b. Chéry † 27. 7. 18 im Feldlaz.
= Arch	X 11. 8. 18 zw. Somme u. Dife	= Krüger	(GrVB d. R.) † 26. 11. 18
= Krull	DL aD	= Rehmann	L aD
= Silber	X 30. 6. 16 b. Kol. Natalin	= Zinken	X 1. 9. 18 b. Noreuil
= Gerlach	DL aD	= Fliegenschmidt	L aD
= Engelhardt	X 4. 11. 18 b. Le Duesnoy	= du Buiffon	L aD
= Schulze (Hans)	DL aD	= Breiderhoff	L aD
= Staats (FWSch Königsberg i. Pr.)	† (abg.) 26. 9. 17 (FMA A 206)	= Richter	L aD
= Eisenberg	v. (abg.) 10. 2. 18 b. L'Ecaille X 21. 3. 18 in Tagnon	= Noeholl	L aD
= Schulze (Wilhelm) (JSt 4 b. F[Er])	X (abg.) 30. 11. 17 b. Fontaine	= Ritter	L aD
= Schulte (FMA A 213)	X 27. 12. 17 b. Paschendaele	= Wagner	(MJA 25) X 2. 5. 18 b. Calonne sur la Lys L aD † 16. 3. 24
= Schor	DL aD	= Schlüter	L aD
= v. Baumbach	X 17. 6. 15 b. Cempow	= Fischl	L aD
= Salzmann	L aD	= Meyer	L aD
= Laurisch (Hans-Ernst) (KSt 4 b d. F[Er])	X (abg.) 31. 7. 18 b. Freiburg i. B.	= Gebhard	v. 15. 7. 18 b. Cuchery X 16. 7. 18 in Chéry
= Stoch (Hans) (JR 95)	X 7. 12. 15 b. Trach le Val	= Stahr	L aD
= Weber (Otto)	L aD	= Hertel	L aD
		= Brathe	L aD
		= Seeliger	L aD
		= Nadle	L aD
		= v. Ahlefeldt	L aD
		= Schreiber	L aD
		= Koesener (Paul Gerhard)	L aD
		= Klapper	L aD
		= Christ	L aD

à la suite des III. Bataillons:

L Wolrad Prinz zu Waldeck und Pyrmont D.	]. DR 23
= Josias Erbprinz zu Waldeck und Pyrmont D. [D. St 22. JD zuget.]	DL aD
= Max Prinz zu Waldeck und Pyrmont D.	]. DR 20
= Georg Wilhelm Prinz zu Waldeck und Pyrmont D.	L aD

N.N.: DStM Sped		DZ, Rechn. Rat Schreiner	aD
StM Dr Neumann	WM aD	= Schormann	aD
= Dr Gerlach	DStM im RH (3. SM)	= Reinhardt	aD
DM Dr Schulz	† 7. 5. 20	Z Wolf	† 20. 10. 14 a. d. Transp. nach Kattowich
N Dr Hesse	StM aD		
= Gillert	N aD		

**Infanterie-Regiment von Manstein**  
(Schleswigsches) Nr. 84.

St. I. u. III. B Schleswig, II. B Hadersleben.

IX. AB, 18. Div., 35. JBr (in. JR 86).

Stom.: Oberst v. Amelungen	WM JD † 10. 3. 16
Oberstlt Walthasar	[N. d. MJA 84] Oberst X 2. 9. 16 b. Cité St. Pierre
M Frhr. v. Ledebur	[Chef d. GSt d. N. Abt. C] WM aD
= zur Megebe	[N. d. MJA 266] Oberst aD

M Bacle		Oberst aD		
= Braun		Oberstlt aD		
= v. Bieregge		Oberstlt aD		
§ Stubentrauch		Oberstlt aD	§ 2. 1. 15	b. Moulin
= Pohl	(RZR 84)	§ 17. 9. 14		sous Toubent
		b. Carlepont		
= v. der Dollen	(RZR 31)	§ 20. 9. 14		
		im Wald b. Bujaletue		
= Saal		Oberstlt aD	† 13. 9. 24	
= Hilsemann		Oberstlt aD		
= Lawrenz		M aD		
= Anat	(RZR 86)	§ 16. 9. 14	b. Laigle	
= Hofmeister		M § 20. 11. 17		
		b. Flesquières		
= Lange		M aD		
= Buchholz		M aD	† 10. 5. 22	
= Grebel		M aD		
= Fchr. v. Schleinig		v. 6. 9. 14	b.	
		Esternay § 10. 9. 14	in Champguyon	
= Klapp	§ 20. 1. 15	am Hartmanns-		
		weilertopf		
= v. Bethade		M aD		
= v. Lichtenberg		§ 6. 9. 14		
		b. Neuvh-Esternay		
= Wende		M aD		
DL Liebe		M aD		
= Gravenhorst	[Abj. 35. RZBr]			
		v. 9. 10. 14	b. St. Martin, §	
		§ 12. 10. 14	in Nachen	
= Ringe		M aD		
= Kellner		M aD		
= Pagenstecher	(RZR 214)	§		
		§ 2. 9. 18	b. Sterpigny	
= Ginsky		M aD		
= Soltau	§ § 20. 11. 17	b. Havrincourt		
= Reuter	§ § 18. 5. 16	b. Höhe 304		
		(Verdun)		
= Boëß	[GSt 5. LD]	M aD		
= Fid		M aD		
= Zander		M aD		
= Trüstedt	(RZR 86)	§ 12. 1. 15		
		b. Soissons		
§ Böhlm	[GSt d. DR d. N. Abt. A]			
		§ aD		
= Ohlert		§ aD		
= v. Coler		§ aD		
= Rabien	[GSt d. DB Dst]	§ aD		
= Riese	§ 1. 11. 14	b. Daenmevières	Fe.	
= v. Köller		§ aD		
= Hingelmann	(FZA 24)	DL		
		§ (abg.) 8. 12. 15	b. Annappes	
= Trümner		§ aD		
= Weissenburg		§ aD		
= Heiberg		§ aD		
= Reinhardt	von d. Ref. d. § 30			
	§ 16. 8. 15	b. Pocierny-Wybychy		
= v. Rauchfuß		§ aD		
= Bransch	§ 27. 1. 15	am Hart-		
		mannsweilertopf		
§ Egler				
= Kranl		§ aD		
= Mussäus		DL aD		
= Scherß		DL aD		
= Leitloß (Wilhelm)		DL aD		
= Horn (Erich)		DL aD		
= Leitloß (Helmut)		DL aD		
= Scholz		§ aD		
= Fasch		DL aD		
= Haase		DL aD		
= Benninghoven		DL aD		
= Rehbein (Hans)		DL aD		
= Voigt	§ 12. 5. 16	am d. Höhe 304		
		(Verdun)		
= Teuber		DL aD		
= Horn (Gustav-Adolf)	(FZA 10)			
	§ (abg.) 10. 10. 17	nördl. Vesles		
= Klinkenberg		DL aD		
= Schaefer		§ aD, zul. im RH		
= Christensen		DL aD		
= Thormeyer		DL aD		
= Wollesen		DL aD		
= von Jeska		DL aD		
= Ralfs		DL aD	† 12. 8. 23	
= Kurth gen. Steckmeh	§ 17. 9. 15			
		b. Bartolaje		
= Zuhl		§ aD		
= v. Amelungen		DL aD		
= Elson	§ 20. 11. 17	b. Havrincourt		
= Kowalzig		§ aD		
= Kupke		DL aD		
= Bauer		DL aD		
= Mezger		§ aD		
= Wehl		DL aD		
= Niemeyer	§ 7. 5. 17	örtl. Cornizy		
= Nissen (Hans)	§ 5. 8. 17	b. Ypern		
= Hugues		(FStSch II)		
	§ (abg.) 24. 1. 18	b. Saultain		
= Stubentrauch		§ aD		
= Dr. Nissen (Carl)		M im RH (3. St.)		
= Geiger		DL aD		
= Muno		DL aD		
= Stremlow		§ aD		
= Feil		§ aD		
= Wenter		§ aD		
= Ritzmann		§ aD		
= Johnsen		§ aD		
= Senffert (RZR 76)	§ 11. 4. 18	in		
		Meesen		
= Schreinert		DL aD		
= Trautmann	§ (verm.) 9. 10. 17	b.		
		Havrincourt		
= Hindelbeyn	§ 20. 11. 17			
		b. Havrincourt		
= John	§ 4. 4. 18	b. Moreuil		

⊗ Harnisch	⊗ aD	⊗ Störzel	⊗ 18. 11. 17 b. Habrincourt
= Voelke	⊗ 17. 8. 17 b. Poekuitthoel	= Lane	† 1. 3. 19 in engl. Gef.
= Zech	⊗ aD	= Carstens	⊗ aD
= Warnecke	⊗ aD	= Müller	⊗ aD
= Rehbein (Philipp)	⊗ aD	= Ketelsen	⊗ aD

R.N.: DStM Dr Meß	GStM aD, zul. im RH	DZ, Rechn. Rat Hammer	(1. ErsB d. R.) † 24. 6. 18
GStM Dr Wegel	DStM aD	= Feder	DZ aD, Rechn. Rat
= Dr Hauch	DStM aD	⊗ Bölker	DZ, ausgefch. aD
DM Dr Kringsel	DStM im RH (6. StM)	= Hummighof	aD
M Holm	StM aD	= Bettin	⊗ im RH

## Infanterie-Regiment Herzog von Holstein (Holsteinsches) Nr. 85.

St. I. u. II. B Rendsburg, III. B Kiel.

IX. Nr, 18. Div., 36. JBr (m. JBr 31).

Kom.: Oberst Bar. Digeon v. Monteton	[R. 44. RD] GStM aD
Oberstlt v. Vilshoff-Zwowitzki	[R. 240. JBr] GStM aD
M Krieger	[R. d. RZR 76] Oberst aD † 27. 9. 19 in Freiburg i. B.
= Murggraff	[R. d. RZR 73] Oberstlt ⚔ 25. 4. 18 am Kemmel (Lauwe)
= Gr. v. Niemannsegg	[R. d. RZR 222] Oberstlt ⚔ 27. 7. 18 b. Arras
= Hagedorn	[R. d. JBr 75] Oberst aD
= Schelle	[R. d. JBr 370] Oberst aD
= Raspe	(RZR 76) ⚔ 17. 9. 14 b. Béthancourt
⊗ Lehmann (RZR 235) v.	26. 10. 14
b. Poelcapelle, M	⚔ 28. 10. 14 in Westroosebeke
= Goege	[R. d. JBr 46] Oberst aD, zul. im RH
= Senfert	[R. d. RZR 74] Oberstlt aD
= Nibel	Oberstlt aD
= Schultheis	M aD
= Pajchen (Kurt)	M aD
= Pajchen (Walter)	Oberstlt aD
= Wegehaupt	Oberstlt aD, zul. im 5. GKRzF
= Groepper	⚔ 23. 8. 14 b. Mons
= Luchs (RZR 84) v.	26. 8. 14 b. Ober de Vaert
⚔ 28. 8. 14 in Bueken	
= Mühle	⊗ aD
= Arndt	⚔ 18. 8. 14 b. Tirtlemont
= Rinn (JBr 14)	⚔ 2. 8. 18 b. Merris
= v. Bylburg	M aD
= Koch	M aD
= Schneider	M aD
= Schellin	M aD
⊗ Thilo	M aD † 12. 8. 23
= Groth [GSt 208. JBr]	⊗ ⚔ 18. 4. 18 nördl. Auber court
= Fahr	M aD
= Förster	M aD
= Belk	M aD
= Moll [D. DR 4. N. überw.]	M aD
= Hübnert	M aD
⊗ Peters	[D. DR 11. N. überw.] ⚔ 3. 2. 18 in Macedonien
= Kadel	M aD † 6. 8. 24
⊗ Hurler	⊗ aD
= Neeps	[GSt d. DR 1. N.] ⊗ aD
= v. Engeström gen. v. Dahlstjerna	[GStft 35. JBr] ⊗ aD
= Jacobs	⊗ ⚔ 6. 6. 15 nördl. Moulin
= Sottorf	⊗ aD
= Schlucter (Friedrich)	⊗ aD
= Sidert	(F[ErsM 6]) ⊗ † (abg.) 26. 8. 15
= Dose	⊗ aD
= Masch	(RZR 266) ⚔ 24. 2. 15 nördl. Dstrow
= Jensen	⊗ aD
= Keffers, v.	18. 8. 14 ⚔ 22. 8. 14 in Tirtlemont
= Schaefer	(FIM A 271) ⊗ ⚔ 4. 5. 17 b. Serbon
= Deichmann	⚔ 26. 2. 16 b. Ste. Marie à Py
= Augustiny (RZR 75)	⚔ 25. 7. 16 b. Villers au Flos
= Voedel	⚔ 12. 1. 15 b. Soissons
= Schad	vom JBr 99, ⊗ aD
= Selter	(RZR 75) ⚔ 17. 9. 14 b. Dreliucourt
= (Schlucter) (Gustav)	20. 5. 14 z. Ref.
= Niemer	⊗ aD

ℓ <b>Fehr. v. Schele</b> ✕ 23. 8. 14 b. Mons.	ℓ <b>Schober</b> (RZR 10) ✕ 15. 8. 17
= <b>Denke</b> DL aD	b. Lens
= <b>Langemann</b> ✕ 23. 4. 17 b. Gavrelle	= <b>Meißner</b> L aD
= <b>Klüber</b> (Bruno) DL aD	= <b>Behlen</b> ✕ 17. 7. 16 b. Estrées
= <b>Lang</b> (RZR 399) ✕ 4. 4. 18 westl.	= <b>Hansen</b> DL aD
Marcelcabe	= <b>Begemann</b> L aD
= <b>v. Heyking</b> DL im RH (4. SA)	= <b>Senft</b> L aD
= <b>Brunt</b> DL aD	= <b>Stäglich</b> L aD
= <b>Laufe</b> DL aD	= <b>Kohde</b> (Helmut) ✕ 23. 3. 18
= <b>Bergholter</b> DL aD	b. Templeux la Fosse
= <b>Brendel</b> DL aD	= <b>Augustin</b> ✕ 21. 3. 18 b. Konssoy
= <b>Buchholz</b> DL aD	= <b>Jacobs</b> ✕ 10. 10. 17 südl. Woldhoef
= <b>Schrader</b> DL aD	= <b>Troje</b> L aD
= <b>Wallis</b> DL aD	= <b>Schwerdtner</b> L aD
= <b>Peterßen</b> † (verunglückt) 11. 11. 15	= <b>Voie</b> L aD
in d. Champagne	= <b>Schmidt</b> (Carl) L aD
= <b>Müller</b> DL aD	= <b>Schering</b> L aD
= <b>Mund</b> (RZR 231) ✕ 12. 2. 17	= <b>Nilian</b> ✕ 21. 3. 18 b. Konssoy
b. Serre	= <b>Feil</b> ✕ 22. 3. 18 b. Konssoy
= <b>Müller</b> DL aD † ... 6. 24	= <b>Oeseñ</b> , v. (verunglückt) 20. 2. 18 b.
= <b>Koedenbeck</b> (FGRN 11)	Gouelleu † 10. 3. 18 in Waincourt
† (abg.) 19. 8. 17	= <b>Galmert</b> ✕ 22. 3. 18 südböf.
= <b>Wüstner</b> L aD	Ste. Emilie
= <b>Scharmer</b> ✕ 21. 3. 18 b. Konssoy	= <b>Bähr</b> ✕ 21. 3. 18 b. Konssoy
= <b>Loeff</b> L aD	= <b>Weisner</b> L aD
= <b>Reuter</b> (Fritz) v. 21. 8. 16 südl.	= <b>Keeje</b> L aD
Estrées ✕ 22. 8. 16 in Quivières	= <b>Kohde</b> (Hugo) L aD
= <b>Reuter</b> (Adolf) L aD	= <b>Rebe</b> ✕ 6. 8. 18 b. Chassent
= <b>Haß</b> L aD	= <b>Tödt</b> † 28. 3. 20
= <b>Heder</b> v. 5. 9. 16 an d. Somme	= <b>Meyer</b> (Friedrich) L aD
✕ 11. 9. 16 in St. Quentin	
= <b>Hornbostel</b> ✕ 26. 2. 16 nordw.	
Souain	

## à la suite:

GdR Ernst Günther Herzog zu Schleswig-Holstein S.

f. GdR † 22. 2. 21

R. A.: DStM Dr <b>Sühring</b> GDM im	A <b>Burchardi</b> DM aD
RH † 18. 3. 21	aD
StM Dr <b>Köhler</b> DStM aD	DZ <b>Wieda</b> DZ, ausgefch.
= Dr <b>Dangel</b> StM aD	= <b>Noack</b> ausgefch.
DM Dr <b>Reiß</b> DStM im RH (2. SA)	= <b>Brandt</b> aD
= Dr <b>Breiger</b> StM aD	= <b>Quade</b>

## Füßkier-Regiment Königin

(Schleswig-Holsteinsches) Nr. 86.

St. I. u. II. B Flensburg, III. B Sonderburg.

IX. AR, 18. Div., 35. JBr (m. JNR 84).

Chef: Ihre Majestät die Kaiserin und Königin	† 11. 4. 21
Kom.: Oberst v. Obernie	[R. 4. GZD] DL aD
Oberstlt v. Graevenitz	[R. d. RZR 73] Oberst aD
M v. Genjo	(RZR 86) Oberstlt ✕ 19. 9. 14 b. Carlepont
= v. Wurstin	[R. d. RZR 66] Oberst aD
= v. Meding	✕ 20. 9. 14 b. Nutréhes



- M v. Schudmann.  
 = v. Weber  
 = Waader  
 S Bitter [R. d. RZK 70] Oberstlt aD  
 = Schulz (RZK 76) X 17. 9. 14  
     b. Ribécourt  
 = Deichmann M aD  
 = Frhr. v. Wedekind M aD  
 = Troitzsch (RZK 76) X 21. 12. 15  
     in Liévin  
 = Brünig M aD  
 = Hofgarten M aD  
 = Pecher v. 13. 9. 14 b. Autrêches  
     X 18. 9. 14 in frz. Gef. in Vic  
     sur Wisne  
 = Frhr. v. Liliencron (Egon) X 6. 9. 14  
     b. Esternay  
 = Frhr. v. Ledebur M aD  
 = Simon (ZK 31) X 20. 9. 17 im  
     Houthulster Wald (St. Joseph)  
 = Frhr. Voesselholz v. Colberg M aD  
 = v. Knobelsdorff M aD  
 = v. Bersen (RZK 86) v. 16. 9. 14  
     b. l'Atgle X 22. 9. 14 in Rohon  
 = May (RZK 86) X 26. 8. 14  
     b. Overdevaert  
 = Siegert M aD  
 D v. Etorff M aD  
 = Henrici v. 13. 9. 14 b. Autrêches,  
     S X 4. 11. 14 in frz. Gef. in  
     Rennes  
 = Gr. v. Blücher M aD  
 = Frhr. v. Liliencron (Wolfgang) M aD  
 = v. Karstedt S aD  
 = Jacobsen | Gest 36. 3D | S aD  
 = (Behmeyer) f. ZK 31  
 Q Baedeker (RZK 86) X 2. 10. 14  
     b. Laucourt  
 = Frhr. v. Ompteda v. 22. 3. 18 b.  
     Templeug, S X 30. 3. 18 in  
     Valenciennes  
 = v. Poser u. Groß-Nadlig  
     (RZK 266) DZ X 2. 7. 15 b.  
     Kaliwarja  
 = Frhr. v. Erhardt S X 16. 6. 18  
     b. Bourmont  
 = v. Bismard DZ X 6. 6. 15  
     b. Moulin sous Touvent  
 = v. Leyser [D. Dst 9. N. zuget.]  
     S aD  
 = Ebeling [D. St XXVI. RZ zuget.]  
     S aD  
 = Krüger R aD, zul. im RZ  
 = v. Dechend (Guido) S aD  
 = Klübing DZ † 25. 1. 20  
 = Bauer S aD  
 = Waller (Carl) X 6. 6. 15 b. Mou-  
     lin sous Touvent  
     DZ aD  
 = Kasepky DZ aD  
 [R. d. RZK 84] Oberst aD  
 [R. d. RZK 31] Oberstlt aD † 5. 3. 20  
 [R. d. ZK 464] Oberstlt aD  
 Q Schwede v. 4. 9. 16 an d. Somme  
     DZ X 12. 10. 16 in frz. Gef.  
 = Gaedt X 13. 9. 14 b. Autrêches  
 = Reizmann X 18. 8. 14 b. Dplinter-  
     Schaffelsberg  
 = v. Dechend (Kurt) X 20. 9. 14 b.  
     Autrêches  
 = Waller (Hans Gustav) X (verm.)  
     6. 6. 15 b. Moulin sous Touvent  
 = Gasse DZ im RZ (7. ZK)  
 = Windick † 12. 11. 14 in Rohon  
 = Farns DZ aD  
 = v. Mühlensfels DZ im RZ  
     (2. RZ)  
 = Kemmers X 17. 7. 16 b. Misery  
 = Hüfer DZ im RZ (6. ZK)  
 = Niemann X 7. 9. 16 b. Belloy  
 = Deetjen X 13. 11. 16 b. Wis  
     en Artois  
 = Bieschler X 6. 9. 14 b. Esternay  
 = Hammer X 6. 6. 15 b. Moulin  
     sous Touvent  
 = Baade (Heinrich) X 15. 6. 15  
     b. Moulin sous Touvent  
 = v. Dazur zul. im ZK 150  
     X 15. 11. 14 b. Dombrowice  
 = Wenhe (Carl) X 27. 2. 16  
     b. Navarin Fe. (St. Etienne)  
 = Stuhmann DZ aD  
 = Rutschka X (verm.) 20. 7. 16  
     b. Belloy  
 = Frhr. v. Ompteda (Ernst-Albrecht)  
     DZ aD † 20. 9. 24  
 = Sauer DZ aD  
 = Brig DZ aD  
 = Andersen X (verm.) 6. 6. 15  
     b. Moulin sous Touvent  
 = Behne v. 20. 11. 15 in d. Cham-  
     pagne X 24. 11. 15 in Machault  
 = Gottschalk (Paul) (RZK 78)  
     X 22. 8. 15 am Ringelkopf  
 = Gottschalk (Theophil) (RZK 78)  
     X (verm.) 15. 6. 15 weatl.  
     Megeral  
 = Ahlers (RZK 87)  
     X (verm.) 15. 5. 15 b. Cernay  
 = Reich L aD  
 = v. Ahlesfeld v. 22. 8. 16 b. Berny  
     X 12. 9. 16 in St. Quentin  
 = Frhr. v. Gabelstein L aD  
 = Schmidt (Carl) X (verm.) 6. 6. 15  
     b. Moulin sous Touvent  
 = Schmidt (Helmut) (ZMhw.=  
     MGN 904) v. 9. 8. 18 an d.  
     Somme X 17. 8. 18 im Feldblaz.  
 = Splittköffer L aD

U Oltmann	U aD	U Peterfen	U aD
= Rind	✕ 20. 4. 17 b. Roeng	= Schildt	✕ 22. 3. 18 b. Willers-
= Walther	OL aD		Faucon
= Weubrint	OL aD	= Weigmann	U aD
= Ruthe	(RZR 73) ✕ 27. 4. 16	= Schauenburg	U aD
	b. Verdun	= Stein	✕ 22. 3. 18 b. Templeur le
= Ewoldt	(FIN 422) † 3. 7. 19		Guerard
= Weyhe (Otto)	U aD	= Sommerfeldt	U aD
= Goette	v. 19. 10. 18 b. Dorengt	= Romberg	U aD
	✕ 7. 11. 18 in Lüttich	= Ranigsch	✕ 25. 11. 18 inf. Bern.
= v. Gladis	✕ 11. 7. 16 südw. Belloy		in frz. Gef. in Laval
	en Saunterre	= Baacke (Johannes)	U aD
= Deichmann	U im RH (3. JN)		

R.M.: OSM Fiedelmeier	OSM aD	DZ, Rech.Nat Seydel	aD
StM Dr Gerloff	OSM aD	B Hofschlaub	StZ, ausgefch.
= Dr Dreher	StM aD	= Degemhardt (RZR 85)	† 6. 3. 18
M Zesse (Frehw.N. 15)	DM † 14. 4. 19		in Leffinghe
= Aebffer	StM aD	= Scharff	B im RH

## 1. Nassauisches Infanterie-Regiment Nr. 87.

Mainz.

XVIII. NR, 21. Div., 41. JBr (m. JN 88).

Chef: Gen.Oberst (m. d. Range als Gen.Feldmarschall) v. Lindequist			
[. Gen.Adj. Sr. Majestät des Kaisers und Königs † 16. 4. 15			
Rom.: Oberst Kierstein	v. 20. 8. 14 b. Longlet	✕ 25. 9. 14 in Coblenz	
Oberstlt Gros		[R. d. RZR 118] OSM aD	
M Seckemann	(RZR 81) v. 9. 9. 14 b. Bassincourt	✕ 11. 9. 14 in Charmont	
= Krumm		✕ 28. 8. 14 b. Raucourt	
= Klein	v. 8. 9. 14 b. Fargny	✕ 28. 9. 14 in Mainz	
= Bentendorff		[R. d. JN 433] Oberst aD	
= Hüffer		[R. d. JbstJN 612] Oberstlt aD	
= Bothe		[R. d. JN 454] Oberstlt aD, zul. im JN 140	
H Michaelis	Oberstlt aD	H Bergin	M aD
= Frantensfeld	[R. d. JN 193] M	OL Meurer	M aD
	† 13. 9. 18 in Kethel	= (v. Fischchen)	[. JN 115]
= Rapp-Zinn	Oberstlt aD	= Kregenber	M aD
= v. Zastrow	Oberstlt aD	= Gläßgen	M aD
= Hartmann	Oberstlt aD	= Hildebrandt	M aD
= Raumanns	(RZR 253) M	= Groß	(Adj. 50. RZBr) S
	† 31. 1. 18 in Focani insolge		✕ 9. 6. 15 in Balice
	Verletzung durch Hufschlag.	= Erienik	[Gst 1. MD] M aD
= v. Girschfeld	✕ 22. 8. 14 b. Dchamps	= Garßen	[Adj. d. St 66] M aD
= Frhr. v. Puttkamer	M aD	= Sachsze	(DN d. Türk. 4. N.) S
= Ehiele	M aD		✕ 29. 9. 18 in Meppo
= Hollandt	M aD	U Mussel (Erich)	[D. St d. Marine-
= Borgus	M aD		corps zuget.] S aD
= Packholz	✕ 22. 8. 14 b. Dchamps	= v. Ditsurth	✕ 28. 8. 14 b. Rau-
= Ebelt vom JN 98	✕ 7. 4. 17 westl.		court
	Bermericourt	= Borchert	✕ 28. 8. 14 b. Raucourt
	[. FIB 4	= Geromont	✕ 28. 8. 14 b. Raucourt
= (Mussel)	M aD	= Janke	(RFlug-Parl 10) OL
= v. Herzberg			✕ (abg.) 17. 6. 17 b. Dufloini
= Ruhn	(RZR 87) ✕ 24. 3. 18	= Ritter (Wilhelm)	S aD
	b. Rocquigny		

2 Dombach (MZR 253)	✕ 11. 3. 15 b. Rhovo	2 Theile	U aD
= Eller (MZR 81)	✕ 22. 8. 14 b. Pettitvoir	= Koenig	✕ 3. 3. 16 b. Douaumont
= Looff	U aD	= de Haan	U aD
= Desch (Otto) [GStf 255. 3D]	U aD	= Lawrenz, v. 27. 2. 16	nördl. Verdun
= Moerler	U aD	= ✕ 28. 2. 16	in Ville de Chamant
= Lichtenthäler (ZR 390)	U aD	= Weber	U aD
✕ 22. 7. 18 b. Royant		= Eiler, v. 21. 2. 16	im Caures-Wald (Verdun)
(MZR 80)	✕ 9. 9. 14 b. Mognéville		✕ 23. 2. 16 in Lougnyon
= Ducejt	U aD	= Krumm	U aD
= Angerstein	U aD	= Dohmgoergen	U aD
= Schulte-Henthaus	✕ 28. 9. 14 b. Champien	= Moder	U aD
= Ritter (Karl)	✕ 22. 8. 14 b. Dchamps	= Pokatis	✕ 22. 9. 16 in Hargicourt
Ziegler gen. Stege (Fshr. d. St 41 d. F1R)	U aD ✕ (abg.) 3. 9. 17 b. Ensfacheim	= Feyr	U aD
Westhoff	U aD	= Kellner	✕ 25. 9. 16 nordöstl. Bonchavesnes
Desch (Robert)	U aD	= Dilthey	✕ 26. 5. 18 b. Thèmes-Moreuil
Wagner (Paul)	U im RH (15. 3R)	= Goldschmidt	✕ 23. 2. 16 in Caures-Wald (Verdun)
Herbst	✕ 27. 9. 14 b. Champien	= Kautenschlein	U aD
Schelhas	U aD	= Bod	U aD
Ritter (Jakob Wilhelm) (St 239. 3D)	U aD ✕ 15. 8. 17 b. Baudefinicourt	= Pirsch	✕ 4. 3. 16 b. Douaumont
Kaiser	U aD	= Schwarz	U aD
Muffet (Karl) (F1R 23)	✕ (abg.) 20. 5. 16 westl. Péronne	= Beckmann	v. 16. 10. 15 b. Rohe ✕ 10. 1. 16 in Nachen
v. Boigts-Rheß	U aD	= Kolbe	U aD
Schäfer	✕ 20. 8. 14 b. Longlier	= Bergin	U aD
Wille	U aD	= Rarten (Hans)	U aD
Scheyrer	✕ 22. 8. 14 b. Dchamps	= Martin	U aD
Hergenhahn	✕ 8. 9. 14 b. Fargny	= Lucas	✕ 11. 4. 16 im Gaillette-Wald
Heim (Abolf)	U aD	= Schußel	U aD
Gundermann	U aD	= Herfurth	U aD
Brause	✕ 2. 11. 14 b. Le Dueznoy	= Loß (Hugo)	U aD
Karten (Otto) v. 25. 2. 16 b. Verdun	✕ 27. 2. 16 in Giberchy	= Ringel	U aD
Degner	U aD	= Jungmann	U aD
Christian	U aD	= Hoffmann (Erwin)	U aD
Kaufmann	✕ 22. 2. 16 im Caures-Wald (Verdun)	= Schmidt (Paul)	U aD
Moorss (MZR 98) v. 1. 9. 17 b. Hollebeke	✕ 2. 9. 17 in Bevelghem	= Werner	U aD
Standt	✕ 23. 2. 16 im Caures-Wald (Verdun)	= Neese	U aD
Heim (Karl) (F1R 26)	✕ 24. 4. 17 b. Croisilles-Cherisy	= Warsztka	U aD
Papde	U aD, zul. im RH	= Alose	✕ 23. 8. 18 b. Cappy
Schlarb	✕ 23. 2. 16 im Caures-Wald (Verdun)	= Grosse	U im RH (15. 3R)
Wagner (Karl)	U aD	= Frejenius	U aD
Bernards	U aD	= Maurer	U aD
Georg Prinz zu Sagn-Wittgenstein-Hohenstein	U aD	= Berneyer	U aD
Schulz	U aD	= Zinke	✕ 23. 8. 18 b. Cappy-Chuignolles
Nölling	U aD † 25. 1. 24	= Türck	U aD
Ziegler	U aD	= Becker (Erid)	v. 12. 5. 18 b. Thèmes
Sahner	U aD	= ✕ am selben Tage	in Rosières
		= Bromm	U aD
		= Gaenger	U aD
		= Fischer (Otto)	U aD
		= Beyer	U aD
		= Zaitner	U aD
		= Edhardt	U aD
		= Camphausen	U aD

Q Rapp-Zinn	Q aD	Q Greger	✕ (verm.) 23. 8. 18 an d.
= Dudenfing	Q aD		Somme
= Wardenberg	Q aD	= Pfeiffer	Q aD
= Bornschein	Q aD	= Baal	Q aD
N.N.: OStM Dr Müller	GDN aD	DZ, Rechn. Rat Arndt	(1. GrFv d. R.)
OStM Dr Rieck	OStM aD † 25. 7. 23		† 13. 8. 14
= Dr Voensel	GDN aD	= Luether	aD
DM Dr Grimm	StM † 13. 3. 19	3 Wüsthoff	aD
= Dr Loß	StM aD	= Carl	ausgesch.
= Rudeloff	StM aD	= Schiele	ausgesch.
		= Pohl	† 20. 2. 21

## 2. Nassauisches Infanterie-Regiment Nr. 88.

St. I. u. III. B Mainz, II. B Hanau.

XVIII. Inf., 21. Div., 41. JBr (n. JBr 87).

Chef: Seine Majestät der König der Hellenen Konstantin	j. 2. März † 11. 1. 23		
Kom.: Oberst v. Bassewig	[R. 220. JBr] GM aD		
Oberstlt Ruder	[R. 7. JBr] GM aD		
M v. Przychowski	v. 22. 8. 14 b. Bertrig	✕ am selben Tage in Libramont	
= Schlegner		✕ 4. 10. 14 b. Roze	
= Kühn (Friedrich)		[R. d. JBr 425] Oberst aD † 4. 10. 23	
= Bernice		[R. d. JBr 42] Oberstlt aD	
= Schmidt		[R. d. GrR 3] Oberstlt aD, zul. im JBr 43	
= Milchling v. Schönstadt		(GrFv d. R.) † 21. 8. 14	
Q (v. Pape)	j. JBr 117	DZ Kling	M aD
= Gaupp	Oberstlt aD	= Koch	M aD
= Kühn (Ferdinand)	[R. d. RZR 88] Oberstlt aD	= Bergold	10. 10. 14 wiederangestellt, M aD
= Rückward	[R. d. RZR 602] Oberstlt aD	= Hoffbaur	(RZR 80) ✕ 15. 9. 14 b. Ville sur Tourbe
= Heiser	(RZR 81) ✕ 22. 8. 14 b. Petitvoir	= Krauß	M aD † 15. 4. 21
= v. Schweder, Oberstlt aD	† 2. 12. 23	Q Anspach	M aD
= Zickendrath	M aD	= Wunderlich,	v. 28. 8. 14 b. Nutre-
= Schütz	M aD	court, DL ✕ 27. 1. 16 in Hanau	
= Wegener (RZR 81) ✕ 26. 9. 14 im Bois de Wille (Cernay)		= Vormann	Q aD
= Raab	M aD	= Böhm (Wilhelm)	[OSt 187. JBr] Q aD
= Zimmer	M aD	= Gerhard (BrGrFv 41) v. 4. 4. 15 b. Remenauville, DL ✕ 10. 4. 15 in Metz	
= Lindwurm Oberstlt im RQ (15. JBr)		= Leisnering	Q aD
= v. Humbert † 6. 6. 16 in Flandria		= Debes	Q aD
= v. Wendstern	M aD	= Kedor	Q aD
= Thieme (RZR 81) ✕ 3. 8. 16 b. Fort Souville (Verdun)		= Luylen	Q aD
= Goetz	M aD	= Brosius	(RZR 80) ✕ 25. 8. 14 b. Tremblois
= Dunder ✕ 21. 8. 14 b. Longlier			
= (Brill)	j. JBr 56		
DZ Panse	M aD	= Merbach	Q aD
= Eger	Q ✕ 6. 10. 15 b. Rouvrois	= v. Rinstow	Q aD
= (Schmidt)	j. JBr 45	= Wolf ✕ 6. 9. 14 b. Pargny-Maurupt	
= Schaffizel	M aD	= Hoefler	✕ 22. 8. 14 b. Bertrig
= Campe	M aD	= Mathi	✕ 22. 8. 14 b. Bertrig
= Bertrams ✕ 22. 8. 11 b. Bertrig		= Stille	v. 28. 8. 14 b. Nutre-
= v. Schwedler [OSt 113. JBr] M im RQ (OSt d. JBr III)			✕ 29. 8. 14 in Monzon
= v. dem Vorue ✕ 22. 8. 14 b. Bertrig		= Brunu	✕ 20. 8. 14 b. Longlier
		= Popp (Stabswache d. GrHD)	Q aD

Q Schroetter	H im RH (b. SA)	Q Ottmann	(RN A 227) X (abg.)
= Bieger	DL aD		21. 8. 17 b. Bondnez (Lille)
= Bohné	DL aD	= Hef	DL aD
= Bepel	† 5. 3. 21	= Fint	(RNr) X (verm.) 2. 3. 18
= Schmidt (Walter)	v. 7. 9. 14 b.		b. Toroschin
Pargny-Maurupt	X 17. 9. 14 in	= Güde (RN 5)	X 2. 9. 18 b. Niencourt
frz. Gef. in Bar le Duc		= Seegel	(Lehr-MGH 56. 3D)
	DL aD		X 3. 4. 16 südl. Rouvroy
= Grünert		= Goebler	L aD
= Listow	X 8. 9. 14 b. Maurupt	= Zoel	X 6. 3. 18 b. Avocourt
= Bivell	X 4. 10. 14 b. Erchen	= Schneider	L aD
= Bertram	DL aD	= Fuß	X 10. 7. 16 a. d. Höhe „Toten
= Thümmel	DL aD, zul. im RH		Mann“ (Verdun)
= Bötticher	X 29. 5. 15 b. Subachh	= Lambert	X 30. 8. 16 b. Longueval
= Böhm (Carl)	DL aD	= Kauff	L aD
= Künfler	X 20. 5. 15 b. Radawa	= Gehner	L aD
= Schmidt (Walter Johann)	DL aD	= Röd	DL aD
= Megner (Franz)	DL aD	= Red	X 27. 5. 18 südw. Voormezele
= Rohde	X 17. 5. 15 b. Wiazowuica	= Beder (Joseph)	X 6. 3. 18 nordw. Avocourt
= Stramiger,	v. 25. 4. 18 b. Kemmel		DL aD † 1924
	X 28. 4. 18 in Bevelgheim	= Balser	L aD
= Herbert	L aD	= Bouteiller	L aD
= Zuschlag	DL aD, zul. im Inf-R 9	= Heinrichs	L aD
= Blumenstein	(RN 254)	= Schmidt (Günter)	L aD
	X 29. 4. 18 b. Aubillers	= Jungé	X 25. 4. 18 b. Kemmel
= Schuster	DL aD	= Goffel	L aD
= Meletta	L aD	= Haupt	X 14. 1. 18 westl. Avocourt
= Müller (Ortwin)	X 30. 9. 15	= Glaser	L aD
	b. Ripont	= Klaas	L aD
= Zinn	X 30. 9. 15 b. Ripont	= Kappesser,	v. 25. 4. 18 am Kemmel
= Beder (Wilhelm)	L im RH (17. 3R)		X 17. 7. 18 in Laube
= Beauvais	X (verm.) 8. 6. 17 b. Lenz	= Baumann	L aD
= Ueberle	X 25. 4. 18 b. Kemmel	= Schmidt (Furt)	X 25. 4. 18
= Jussen	L aD		b. Kemmel
= Barth	DL aD	= Brüggemann	L aD
= Hann	X 23. 6. 16 a. d. Höhe „Toten	= Michel	L aD
	Mann“ (Verdun)	= Grünh	L aD
= Schmidt-Frange	DL aD	= Werner	L aD
= Klich	L aD	= Rittershausen	L aD
= Wüchel	DL aD		
= Weniger,	v. 31. 8. 16 b. Longueval		
	X 4. 9. 16 in St. Quentin		

R.N.: DStM Dr Klein	GM aD	DZ, Rechn. Rat Stahl	aD
StM Dr Goerg	DStM aD	Z Zulauf	StZ, ausgefch.
= Dr Biered	DStM aD	= Hoffmann	ausgefch.
DM Steinberg		= Stein	aD
M Dr Nohlfing	StM aD	= Herbert	Z im RH
= Dr Burkard			

Zugeteilt: Fest.MGH 8.

## Großherzoglich Mecklenburgisches Grenadier-Regiment Nr. 89.

St. I. u. III. B Schwerin, II. B Neustrelitz.

IX. NR, 17. Div., 34. ZBr (m. FN 90).

Chef d. I. u. III. B: GbR Friedrich Franz IV. Großherzog von Mecklenburg-Schwerin R. S. Chef d. FN 24, d. DR 17 u. d. FN 60, à la suite d. GbR u. d. I. Sec-B [D. Gf IX. NR zuget.] GbR aD

- Chef d. II. B: **GdR Adolf Friedrich V. Großherzog von Mecklenburg-Strelitz**  
 R. G. Chef d. UR 9 † 11. 6. 14
- GM Adolf Friedrich VI. Großherzog von Mecklenburg-Strelitz** R. G.  
 à la suite 1. GUR † 23. 2. 18
- Kom.: Oberst v. Busse [R. 111. 3D] GEL aD  
 Oberstlt Frhr. v. Wangenheim [R. 34. 3Br] Oberst aD  
 = v. Zimmermann [R. 402. 3Br] GM aD  
 M v. Arnim X. 6. 8. 14 b. Lüttich  
 = v. Koeller [R. 5. 3R 129] GM aD  
 = v. Barmstedt [R. d. 3R 360] Oberstlt X. 16. 4. 18 westl. La Bassée  
 = v. Grolman (R3R 90) X. 16. 9. 14 b. Pontoise  
 = v. Reden (R3R 84) X. 16. 9. 14 b. Ghiry  
 = v. Arnswaldt [R. d. R3R 256] Oberstlt aD † 16. 6. 23
- § v. Schickfus u. Reudorff, v. 4. 9. 14 DL Bar. v. Firds X. 6. 8. 14 b. Lüttich  
 b. Corrobert X. 7. 9. 14 in = v. Gruben (R3R 214) X. 27. 10. 14  
 Montmirail b. Zangshof  
 = (Frhr. v. Schleinig) 20. 5. 14 Absch. = v. Petersdorff-Campen (MGH auf  
 M aD Borkum) † 20. 8. 14 in Borkum  
 = v. Wartenberg vom 3R 20, = v. Both § im RH (GSt 4. Div.)  
 Oberstlt aD = v. Düring [GSt 3. 3D] M aD  
 = v. Alt-Stutterheim (Elmar) = v. Bülow (Karl-Gottfried) § aD  
 (R3R 208) M aD X. 30. 4. 16 an L Frhr. v. Stenglin (Alexander) § aD  
 d. Höhe „Toter Mann“ (Verdun) = v. Bülow (Ernst) § aD  
 = v. Kühlewein (Paul-Friedrich) = v. Schmidt § aD  
 X. 8. 8. 14 in Lüttich = v. Kühlewein (Otto) § aD  
 = v. Thielau [Platzmajor in Brüssel] = v. Storch (Kurt) [GSt 8. 2D] § aD  
 M aD = (v. der Lühe (Friedrich)) † 17. 7. 14  
 = v. Seimburg [Adj. d. Gf = v. Karstedt § aD  
 XVIII. R.] M aD = v. Gruben X. 6. 9. 14 b. Esternay  
 = v. Alt-Stutterheim (Moritz) = v. Schack § aD  
 X. 23. 4. 17 b. Roerz = v. Kalm [D. Ostsee-Div. (12. 2D)  
 M aD zuget.] § aD  
 = v. Koppelow M aD = v. Wiedebe DL X. 4. 9. 16  
 = v. Derzen (R3R 90) X. 3. 10. 14 b. Barleuz  
 b. Rohe = v. Levekow (Hans-Otto) § aD  
 = v. Gaudecker M aD = Engel (R3R 84) DL X. 5. 8. 16  
 = v. Grone X. 23. 3. 18 b. Beugnâtres an d. Somme  
 = Winsloe (R3R 84) v. 21. 9. 14 = v. Böckmann v. 21. 7. 16 b. Barleuz  
 b. Bailly X. 19. 8. 15 in Berlin DL X. 23. 7. 16 in Monchy-La-  
 Frhr. v. Reibnig (R3R 90) gache  
 Ir. 28. 4. 17 b. Arras † 1. 5. 17 = Gr. v. Bernstorff X. 6. 8. 14  
 im Feldlag. 108 b. Lüttich  
 = Edler Herr u. Frhr. v. Blotho = v. Derzen (Otto Helm) § aD  
 [GSt 231. 3D] Oberstlt im RH X. 20. 7. 16 b. Barleuz  
 (12. 3R) = v. Schelha X. 20. 7. 16 b. Barleuz  
 = v. Holstein (R3R 90) X. 20. 9. 14 = v. Olzowski X. 22. 5. 15 in Royou  
 b. Carlepont = Frhr. v. Stenglin (Ulrich) X. 6. 9. 14  
 M aD b. Esternay  
 = v. Solwede M aD = v. Pfuhlstein DL aD  
 = Frhr. v. Maynach M aD, zul. = v. Heyden DL aD  
 im RH = v. Raffert (Gotthard) X. 20. 7. 16  
 DL v. Webberkop (Magnus) [St d. Chefs b. Barleuz  
 d. GSt d. 3R] M im RH (GSt = v. Bülow-Trummer (Ernst-Ulrich)  
 d. 3Fr 1) DL aD  
 = v. Wigandorff M aD = Frhr. v. Stenglin (Georg) DL aD  
 = v. Derzen § X. 27. 2. 16 = v. Storch (Ernst) v. 29. 1. 15 im Bois  
 b. Navarin Fe. (Drfeuil) St. Marc X. 25. 2. 15 in Royou  
 = v. Rohr gen. v. Wahlen-Jürgaß X. 6. 8. 14 b. Lüttich  
 = v. Kühlewein (Paul-Berthold) = Frhr. v. Schellersheim (GSchR)  
 (3R 81) § † 13. 10. 18 in X. 14. 10. 18 b. Romagne  
 La Louvière (Argonne)

Gr. v. Moltke (Werner) $\times$ 6. 9. 14 b. Esternab DL aD	L v. Passert (Franz) v. 8. 10. 18 b. Bémont Fe. $\times$ 15. 12. 18 in Berlin
= Frhr. v. Wedhmar DL aD	= v. Leers (Runo) v. 4. 9. 16 b. Bar- leuz $\times$ 9. 9. 16 in Bernard
= v. Platen DL aD † 25. 7. 25	= Brandt v. Lindau $\times$ 18. 7. 17 b. Ronnebecke
= v. Gamm $\times$ 21. 1. 15 am Hartmannsweilerkopf	= Glamann (JR 394) $\times$ 6. 5. 17 b. Fe. La Motte (Lisne) L aD
= Gr. v. Moltke (Siegfried) DL aD	= v. Schidfus u. Neudorff L aD
= v. Estorff $\times$ 15. 7. 16 b. Barleuz	= v. Winterfeld L aD, zul. im JNR 23
= v. Levegow (Hans-Joachim) $\times$ 28. 9. 17 b. Becelaere	= v. Derzen (Hermann-Ulrich) $\times$ 21. 3. 18 b. Paulz-Braucourt
= Frhr. Quadt-Wytradt-Hüchtenbrud $\times$ 27. 2. 16 b. Navarin Fe. (Dr- feuil)	= v. Seydebreck L aD
= v. Gundlach v. 18. 4. 15 im Bois St. Mard $\times$ 19. 4. 15 in Royon	= v. Henning auf Schönhoff L aD
= v. Quast $\times$ 18. 10. 15 b. Navarin Fe. (Souain)	= Thene $\times$ 13. 6. 18 b. Myette L aD
= v. Bülow-Drummer (Berend) $\times$ 31. 12. 15 b. Somme-Py	= von Asperrn L aD
= v. der Lühe (Otto Karl) $\times$ 4. 9. 16 b. Barleuz	= v. Alt-Stutterheim (Heinrich) $\times$ 25. 3. 18 b. Capignies L im RH (1. UR)
= v. Bülow (Wolfgang) $\times$ 23. 3. 18 b. Beugnâtre	= Frhr. v. Stenglin (Dagfred) L aD
	= v. Korff L im RH (6. JR)
	= Gr. v. Westarp L aD

## à la suite:

GdJ Bronsart v. Schellendorff f. Gen. Adj. Sr. Majestät d. Kaisers u. Königs † 13. 12. 14	
= v. Bod u. Polach [Stv. Kom. Gen. V. UR] GdJ aD	
h Adolf Friedrich Erbgroßherzog von Mecklenburg-Strelitz R. S.) f. Dfjz. à la suite d. Armee, 11. 6. 14 Großherzog u. Chef d. II. B GrR 89 à la suite 1. UR	

R. M.: DStM Dr Gotthold GDM aD	M Hilliger DM aD
StM Dr Rosemann DStM aD	DJ, Rechn. Rat Nidel aD † 2. 2. 23
= Dr Böhn (JR 85) v. 19. 5. 16	J Stecher DJ im RH
b. Ste. Marie à Py $\times$ 21. 5. 16	= Gehrle DJ im RH
in Nachaukt	= Albers ausgefch.
M Wissemann StM im RH (5. UR)	

## Großherzoglich Mecklenburgisches Füsilier-Regiment Nr. 90 Kaiser Wilhelm.

St. I. u. III. B Rostock, II. B Wismar.

IX. UR, 17. Div., 34. JR (m. GrR 89).

Chef: Seine Majestät der Kaiser und König.	
Kom.: Oberst (v. Bright) 4. 7. 14 WM 3D [R. 39. RJR] GL aD † 20. 5. 25	
= Meister vom GSt V. UR [R. 19. RD] GL aD	
Oberstlt v. Loepcr [R. 31. RJR] WM aD	
M Richelot [R. d. RJR 19] WM aD	
= v. Mertens v. 6. 8. 14 b. Lüttich $\times$ 28. 8. 14 in Lüttich	
= Cleve [R. d. RJR 68] Oberst aD	
= Lesèvre $\times$ 6. 8. 14 b. Lüttich	
= Gr. v. der Schulenburg Frhr. v. Bohlen [R. d. JR 22] Oberst aD	
= v. Eidsiedt [R. d. RJR 430] Oberstlt aD	

- § **Grafmann** Oberst aD, zul. im RH  
 = **v. Lüttichan** [R. d. FR 73] Oberstlt aD  
 = **Söderström** [R. d. RR 90] Oberstlt aD  
 = **v. Pressentin** [R. d. RR 13] Oberstlt aD  
 = **(Molière)** f. RR 166  
 = **Fischenhagen** v. 20. 9. 14 b. Puisse-  
 leine ✕ 22. 9. 14 in Chauny  
 = **Adams** ✕ 16. 9. 14 b. Combray  
 = **v. Malachowski** ✕ 2. 3. 15  
 b. Carlepoint  
 = **Gumann** ✕ 9. 9. 14  
 b. Boissy-Fresnoy  
 = **v. Schulz** ✕ 6. 8. 14 b. Lüttich  
 = **Epenstein** [Adj. d. Gf d. RR] M aD  
 = **Scip** M aD  
 = **Fthr. Schuler v. Senden** vom GrR 8  
 M aD  
 = **v. Sodenstern** [GSt d. R. W. Gf 64] M aD  
 = **Bade** M im RH (RW) M aD  
 = **Verking** (RR 90) ✕ 16. 9. 14  
 südw. Pontoise  
 = **Weberbauer** M aD  
 = **(Seeler)** f. GrR 5  
 § **Stephan** M aD  
 = **Marisch** (RR 266) § ✕ 23. 2. 15  
 b. Ostrow  
 = **Hende** [Adj. d. DR 2. A.] M aD  
 = **Blüschow** M aD  
 = **Behm** [GSt 26. RD (R. W.)]  
 (RR 210) § ✕ 29. 9. 18 b.  
 Mouthois  
 § **Schulz** M aD  
 = **v. Willow** § ✕ 20. 9. 16 an d.  
 Somme (Rancourt)  
 = **v. Dypell** [GSt 57] M aD  
 = **Ehlers** (Hans) § aD  
 = **Siemers** ✕ 17. 9. 14 b. Combray  
 = **(Behm)** f. RR 168  
 = **du Pleffis** § aD  
 = **Cords** ✕ 6. 8. 14 b. Lüttich  
 = **v. Stachelstj** § aD  
 = **Maager** (GrErB 36) v. 17. 11. 14  
 b. Vigschoote ✕ 25. 1. 15 in Char-  
 lottenburg  
 = **Fthr. Marschall v. Wachtenbrock**  
 (RFlug-Part 2) DL ✕ (abg.)  
 5. 1. 16 b. St. Quentin  
 = **Heidemann** § aD  
 = **Weber** (Heinrich) v. 16. 9. 14 b.  
 Combray ✕ 20. 9. 14 b. Quienne-  
 vières Fe.  
 = **von Cleef** § aD  
 = **v. Welzien** § aD  
 = **Alwardt** § aD  
 = **(Seyn)** 20. 5. 14 z. Ref.  
 = **Cordua** (Wilhelm) § aD  
 § **Burhard** (Walter) ✕ 6. 9. 14 b.  
 Esternay  
 = **Boerner** ✕ 12. 11. 14 b.  
 Carlepoint  
 = **Seuber** 16. 12. 16 angestellt, § aD  
 = **(Belz)** f. RR 152  
 = **v. Zanthier** (FfEr) DL ✕ (vern.)  
 5. 9. 17 b. Feindflug nach England  
 = **Sundt von Hatten** ✕ 6. 8. 14  
 b. Lüttich  
 = **v. Vesser** (RR 214) v. 11. 11. 14  
 b. Steenstraate ✕ 21. 11. 14 in  
 Roulers  
 = **Marcus** (GrErB 4) DL  
 ✕ 26. 3. 18 b. Soyencourt  
 = **Leo** DL aD  
 = **v. Krohn** (RR 76) ✕ 31. 7. 16  
 b. Longueval  
 = **Mühle v. Lilienstern** (RR 76)  
 ✕ 16. 9. 14 b. P'Convillon  
 = **v. Wiedebe** DL im RH (6. RR)  
 = **Klug** ✕ 23. 4. 17 b. Arras  
 = **Schulze** fr. 7. 9. 14 an d. Marie  
 † 7. 11. 15 in frz. Gef. in Marie  
 Feuillet  
 = **Spender** DL aD  
 = **v. Rsmuth** ✕ 21. 3. 18  
 b. Lagnicourt  
 = **v. Blücher** DL aD  
 = **v. Huth** (Gerhard) DL aD  
 = **Glahn** DL aD  
 = **Stein** § aD  
 = **König** ✕ 4. 9. 16 b. Horgny  
 = **Risch** (Willy) DL aD  
 = **Neuhäuser** DL aD  
 = **Schönfeldt** § aD  
 = **Hagemeister** DL aD  
 = **Bahlde** ✕ 21. 3. 18 b. Braucourt  
 = **Chrenforth** DL aD  
 = **Eggersj** DL aD  
 = **v. Huth** (Friedrich-Franz)  
 ✕ 21. 3. 18 westl. Lagnicourt  
 = **Billig** DL aD  
 = **Fractorius** DL aD  
 = **Schroeder** ✕ 7. 7. 17 östl. Ypern  
 = **Scheidt** (RR 90) v. 31. 7. 15 b.  
 Schabin ✕ 1. 8. 15 in Jawory  
 = **Fiedler** DL aD  
 = **Voelkerling** DL aD  
 = **Westphal** (Gerhard) v. 9. 8. 18 an d.  
 Besle ✕ 20. 8. 18 im Feldlag.  
 Feldberg  
 = **Seydemann** DL aD  
 = **Ludewig** (Karl Otto) ✕ 9. 1. 17  
 an d. Ancre  
 = **Klamroth** ✕ 18. 9. 18 südw. Jouy  
 = **Siemsen** § aD  
 = **Zabel** § aD  
 = **Zilmann** ✕ 6. 8. 16 an d. Besle  
 = **Weber** (Otto) § aD



- |   |  |
|---|--|
| ♂ <b>Essenberger</b> v. (verm.) u. in frz. Gef. <b>X</b> 4. 9. 16 b. Gorgny<br>= <b>v. Bredow</b> ♂ aD<br>= <b>Strauß</b> ♂ aD<br>= <b>Horsmann</b> ♂ aD<br>= <b>Heinsen</b> ♂ aD<br>= <b>Straub</b> <b>X</b> 21. 3. 18 westf. Duéant<br>= <b>Ehlers (Erich)</b> ♂ aD | ♂ <b>Birkenstädt</b> v. 22. 3. 18 b. Vaulg <b>X</b> 31. 12. 18 in Berlin-Schöneberg<br>= <b>Müller (Hermann)</b> ♂ aD<br>= <b>Ludwig (Hans)</b> ♂ aD<br>= <b>Kirchhoff</b> <b>X</b> 9. 8. 18 an d. Vesle<br>= <b>Merder</b> ♂ aD |
|---|--|

à la suite:

Heinrich Prinz der Niederlande, Herzog zu Mecklenburg, R. S. à la suite d. **CSäqB** u. d. Kais. Marine

- |  |   |
|--|---|
| R. N.: <b>Dr Plesing</b> <b>GDN</b> aD<br><b>Dr Gocke</b> <b>DEStN</b> aD<br>= <b>Dr Häzner</b> <b>DEStN</b> aD<br>= <b>Boß</b> <b>DN</b> aD<br>= <b>Banße</b> <b>DN</b> aD<br><b>DZ</b> , Rechn. Rat <b>Niedmann</b> aD † 23. 4. 23 | <b>DZ</b> <b>Prüter</b> <b>DZ</b> aD<br>= <b>Waltjer</b> <b>DZ</b> aD, Rechn. Rat † 2. 3. 21<br><b>B</b> <b>Bierstaedt</b> <b>DZ</b> im <b>RS</b><br>= <b>Steffen</b> † 15. 12. 19<br>= <b>Stampehl</b> ausgef. |
|--|---|

## Oldenburgisches Infanterie-Regiment Nr. 91.

Oldenburg.

X. Nr. 19. Div., 37. JBr (m. JBr 78).

Chef: **GdR Friedrich August Großherzog von Oldenburg R. S.** Chef d. **JR 70** u. d. **DR 19**, à la suite 1. **GDN**, II. See-V u. d. Kais. Marine [D. 19. JZ zuget.] **GdR** aD

Pom.: **Oberst v. Stockhausen** [R. 91. RJB] **GM** **X** 14. 12. 15 in Nishoop [R. 238. JBr] **GM** aD  
**Oberst v. Gottberg** [R. 201. JBr] **Oberst** † 31. 10. 18 b. d. Milit. Mission i. d. Türkei [R. 102. RJB] **GE** im **RS** (R. 6. Div.)

- |   |   |
|---|---|
| = <b>v. Oppen</b> <b>Oberst</b> † 31. 10. 18 b. d. Milit. Mission i. d. Türkei<br>= <b>Frhr. v. Ledebur</b> [R. 102. RJB] <b>GE</b> im <b>RS</b> (R. 6. Div.)<br>= <b>v. Stockhausen</b> [R. d. JR 456] <b>Oberst</b> aD<br>= <b>Fund</b> <b>Oberst</b> aD<br>= <b>v. Ludowig</b> [R. d. JR 330] <b>Oberst</b> aD<br>= <b>Frhr. v. Schimmelmann</b> [R. d. JR 394] <b>Oberst</b> aD | = <b>v. Hiniiber</b> <b>M</b> aD<br>= <b>v. der Hellen</b> <b>M</b> aD<br>= <b>(v. Brunn)</b> f. <b>JR 13</b><br><b>OL</b> <b>Gr. v. Bothmer</b> v. 22. 8. 14 b. Châtelet <b>X</b> 23. 8. 14 in Pont de Loup<br>= <b>Schlegendal</b> <b>M</b> aD<br>= <b>v. Kempster</b> <b>S</b> im <b>RS</b> (InfSch)<br>= <b>Frhr. v. Werthern</b> (JR 74) v. 4. 7. 15 b. Zablocie, <b>S</b> <b>X</b> 16. 7. 15 in Szczebrzeszyn<br>= <b>v. Heeringen</b> <b>M</b> aD<br>= <b>v. Meibom</b> <b>S</b> <b>X</b> 6. 10. 15 b. Souain<br>= <b>v. Köppen</b> <b>M</b> aD<br>= <b>v. Nathusius</b> (Milit. Mission i. d. Türkei) <b>S</b> <b>X</b> 26. 2. 17 b. Bagdad<br>= <b>v. Lehsten</b> <b>S</b> aD<br>= <b>v. Wolfframsdorff</b> (JR 368) <b>OL</b> <b>X</b> 8. 9. 16 b. Souville-Kasse (Verdun)<br>= <b>Frhr. v. Massenbach</b> <b>S</b> aD<br>= <b>v. Hanneken</b> [GStjt 88. JZ] <b>S</b> im <b>RS</b> (RvM) |
|---|---|

- |   |
|---|
| = <b>v. Webern</b> [R. d. RJR 25] <b>Oberst</b> aD<br>= <b>v. Wittich</b> [R. d. 2. GRS] <b>Oberst</b> aD<br>= <b>v. Freyholt</b> <b>M</b> aD<br>= <b>Saß</b> <b>X</b> 17. 9. 14 b. Bétheny<br>= <b>Karpowski</b> v. 22. 8. 14 b. Châtelet <b>X</b> 23. 8. 14 in Pont de Loup<br>= <b>v. Kummer</b> <b>X</b> 17. 9. 14 b. Bétheny<br>= <b>v. Raumer</b> <b>X</b> 2. 7. 16 b. Zaturce<br>= <b>v. Karlnski</b> gen. <b>v. Carlowitz</b> <b>M</b> aD<br>= <b>v. Bülow</b> <b>M</b> aD<br>= <b>Frhr. v. Münchhausen</b> <b>M</b> aD<br>= <b>Ritter u. Edler v. Rosenthal</b> [Adj. d. Verstärk. d. St d. Gouv. von Antwerpen] <b>M</b> aD<br>= <b>v. Malachowski</b> <b>X</b> 17. 9. 14 b. Bétheny<br>= <b>v. Gersdorff</b> <b>X</b> 6. 9. 14 am Petit Morin (Reclus)<br>= <b>Frhr. v. Vietinghoff</b> gen. <b>Scheel</b> <b>M</b> aD |
|---|

ℓ v. Drepper	ℓ aD	ℓ Neumüller (Friedrich)	ℓ im Rk (16. Jk)
= Specht	ℓ 31. 8. 14 in Guise	= Staerker	ℓ aD
= Düder	ℓ aD	= Cornelius	ℓ aD
= v. Penz	ℓ aD	= Weichardt	ℓ im Rk (16. Jk)
= Beder	ℓ 29. 8. 14 b. Guise	= Jäger	ℓ aD
= Lewed	(Jk 78) ℓ 12. 7. 17	= Seebohm	ℓ aD
	b. Mauroy	= Fid	ℓ 2. 7. 16 b. Zaturce
= Heidermanns	ℓ 22. 8. 14	= Voigt	ℓ aD
	b. Châtelet	= Graeg	ℓ aD
= Ziegler gen. Stege	ℓ aD	= Schulte	ℓ 16. 4. 17 b. Reims
= Schmidt	ℓ 16. 9. 14 b. Bétheny	= Carstens	ℓ aD
= Muschner (Georg)	ℓ aD	= Mügenbecher	ℓ aD
= v. Heise-Rotenburg	ℓ aD	= Fuhrten	ℓ aD
= Pflugradt	ℓ im Rk (6. Jk)	= Seig	ℓ aD
	† 23. 7. 25	= Neunert	ℓ aD
= v. Wedel	ℓ 2. 7. 15 b. Nowa-Wies	= Terwelp	ℓ 26. 4. 18 b. Gachy
= Grashoff	ℓ aD	= Ottemeyer	ℓ aD
= Gründing	ℓ aD	= Battig	ℓ aD
= Stoh	ℓ im Rk (3. Jk)	= Bode	ℓ aD
= Lueder	ℓ aD	= Schaefer	ℓ aD
= Muschner (Ernst) (Grenzschuß Ost)	gefallen 20. 12. 21 in Kreuzburg D/Schl.	= Nebelthau	ℓ aD
		= Saul	ℓ aD
= Neumüller (Johannes-Georg)	ℓ aD	= v. Kienig	ℓ aD
= Gr. v. Bredow	ℓ aD	= Beder (Hans-Hermann)	ℓ aD
= Glüsing (Rk 91)	ℓ (verm.) 3. 2. 17	= Bösch	ℓ aD
= Conze	ℓ im Rk (16. Jk)	= v. Thülen	ℓ aD
= Beder (Carl)	ℓ aD	= Duhme	ℓ aD
= Meyer	ℓ aD		

## à la suite:

2. 10. 17: Gen.-Feldmarschall v. Benedendorff u. v. Hindenburg f. Jk 147  
Oberst Georg Herzog von Oldenburg S. f. 1. GDM

R. N.: OStA Dr Neuhaus	StA aD	N Dr Froemsdorff	StA aD
OStA Dr Nismy	OStA aD	Dz Preiß	Dz aD, Rechn. Rat
StA Dr Rommel	OStA aD		† 18. 6. 22
= Dr Donges	GDM im Rk (6. St)	J Kasten	StJ aD
StA Schmidt	ℓ 3. 8. 15 b. Lenczna	= Henneberg	Dz im Rk
N Gilbert	StA aD	= Stöhner	J im Rk
= Kelle	StA aD		

## Braunschweigisches Infanterie-Regiment Nr. 92.

Braunschweig.

X. Nr., 20. Div., 40. JBr (in. Jk 77).

Oberst Ernst August Herzog zu Braunschweig und Lüneburg S. S., à la suite  
d. Jk 3, f. auch Jk 17 [D. St. X. Nr. zuget.] GDM aD

Kom.: Oberst v. Winterfeldt [Chef d. St. d. Gen.-Gouv. in Belgien] St aD  
Oberstlt Schollmeyer [R. d. Jk 92] v. 27. 9. 14 b. Courcy ℓ 30. 9. 14 in  
Bourgogne

M Ditt	[R. d. Jk 92] Oberstlt	ℓ 16. 8. 16 b. Dmitrowka
= v. Goetze		[R. d. Jk 368] Oberst aD
= de Dumas de l'Espinoz		Oberst aD
= v. Marcard		[R. d. Jk 32] Oberstlt aD
= v. Otto	(Rk 73) ℓ 17. 9. 14 b. Aguilcourt	
= v. Lehsten	[R. d. Jk 26] Oberstlt	aD

- § v. Bismard [R. d. JN 164] Oberflk aD  
 = v. Sudow v. 24. 8. 14 b. Namur, M X 30. 4. 15 in Wiesbaden  
 = v. Hanstein Oberflk aD  
 = Moldenhauer [R. d. JN 335] Oberflk aD  
 = Scheer X 9. 9. 14 b. St. Prix  
 = v. Seel X 23. 7. 15 b. Gardzienice  
 = v. Frobel M aD  
 = Majius M aD  
 = v. Birckhahn M aD  
 = v. Losch (JN 77) v. 20. 6. 16  
 b. Riefeltn X 15. 7. 16 in Miros-  
 lawow  
 = v. Honwald S aD  
 = Frhr. Treusch v. Butlar-Branden-  
 fels M im RH (17. JN)  
 = Nobus M aD  
 = v. Salbern M im RH (Schießpl.  
 Kummerzdorf) M aD  
 = Hartweg (Karl) M aD  
 = Schmitt M aD  
 § v. Krogh [GSt 94. JN] M aD  
 = Hartweg (Johannes) [Adj. d. DN  
 d. A. Mt. B] M aD  
 = Engelbrecht M aD  
 = v. Negelein S aD  
 = v. Olfers M aD  
 = Frhr. v. Dalwig (JN 21)  
 X 3. 9. 14 b. Foncherb  
 = v. Kraaz-Roschlau (JN 74)  
 X 22. 8. 14 b. Montigny sur  
 Sambre  
 § v. Trotha [GSt d. Chfs d. FCB] M aD, zul. im RH  
 = Zellmann [GSt d. Chfs d. FCB] S aD  
 = v. Eschwege (Hermann) [GSt d. St  
 X. Nr.] S aD  
 = Augen M aD  
 = v. Sudow [D. St XI. Nr. zuget.] M aD, zul. im RH  
 = Sesse S aD  
 = v. Wilm S aD  
 = Hartweg (Wilhelm) S aD, zul. im RH  
 = v. Cornberg v. 13. 6. 15 b. Buchyna  
 X 18. 6. 15 in Jaroslau  
 = de Maizière (JN 78) v. 22. 11. 14  
 b. Reims X 23. 11. 14 in Voult  
 = Korfes (Gerhard) X 31. 7. 15  
 b. Milejow  
 = Bar. Brangell X 24. 8. 14 in  
 Roselies  
 = v. Kofe X 6. 9. 14 b. Congy  
 = Nahlwes (Ernst) (St 213. JN)  
 v. 2. 11. 18 b. Montgon, DL  
 X 3. 11. 18 in Chapuy  
 = v. Stutterheim X 22. 8. 14 b. Roselies
- § v. Reindorff v. 14. 9. 14 b. Beine  
 X 16. 9. 14 in Beine  
 = Frhr. v. Schleinig (Ulrich)  
 X 30. 8. 14 b. St. Quentin  
 = Schallehn S aD  
 = v. Campe DL X 8. 8. 18 in frz. Gef.  
 im Hosp. in Creil (Dise)  
 = v. Eschwege (Reinhard) DL aD  
 = Frhr. Grote v. 21. 3. 18 b. Prou-  
 ville X 6. 4. 18 im Feldlag. G3  
 = v. Bornstedt X 18. 9. 14 b. Bètheny  
 = v. Wintersfeld X 9. 9. 14 b. St. Prix  
 = Baurmann DL aD  
 = v. Unger DL aD  
 = v. Wildknig DL aD  
 = Helwes v. 21. 3. 18 b. Cambrai  
 X 6. 4. 18 in Bantigny  
 = Hemmingjon DL aD  
 = Volkraht X 9. 9. 14 b. St. Prix  
 = Tillner X 29. 9. 15 b. Somme-Py  
 = v. Garmissen (Ulbrecht) X 12. 11. 14  
 b. Berry an Bac  
 = v. Lötbecke X 17. 5. 15 b. Bandołski  
 = Bauer X 30. 11. 17 b. Anneux  
 = Evers X 3. 5. 17 b. Cerny  
 = von Voigt (Gerhard) X 17. 5. 15  
 b. Bandołski  
 = Schmid X 17. 7. 15 b. Krasnostaw  
 = Delius X 17. 7. 15 b. Pilafzowice  
 = Müller-Römer (Kurt) S aD  
 = v. Campe (Siegfried) S aD  
 = Nahlwes (Walter) S aD  
 = von der Lippe (JN 26)  
 X (abg.) 18. 6. 17 b. Dury  
 = Zellmann S aD  
 = Frhr. v. Schleinig (Joachim)  
 X 23. 6. 16 b. Zubilnow  
 = Kühling † (verunglückt) 11. 11. 16  
 b. Twerdyn  
 = Schwentow DL aD  
 = Preißer DL aD  
 = Kerber X 4. 10. 17 b. Paschendaele  
 = Leusch S aD  
 = v. Krogh S aD  
 = Born (Karl) S aD  
 = v. Garmissen (Hilmar) S aD  
 = Madelden v. 1. 10. 17 b. Paschen-  
 daele X 5. 10. 17 in Beveren  
 = Korfes (Walter) S im RH (17. JN)  
 = Böhme S aD  
 = Noefe S aD  
 = Kellner S aD  
 = v. Specht S aD  
 = Witten X 17. 7. 17 b. Nowica  
 = Naapfe S aD  
 = Arenhold S aD  
 = Ewald X 27. 9. 18 b. Habruicourt  
 = Dempwolff S im RH (5. JN)  
 = Seeliger S aD  
 = Tade X 21. 3. 18 b. Prouville

Q Knippenberg	Q aD	Q Bonnes	fr. 12. 4. 18 b. Bayanne
= v. Borries	Q aD	= Daligisch	† 30. 4. 18 in Denain
= Starke	Q aD		Q aD
R.N.: OStM Dr Polet	OStM aD	3 Weber	StB, ausgesch.
StM Dr Spiller	OStM aD	= Rade	O3, ausgesch.
= Dr Schädel	OStM im R3	= Tanneberger	O3 im R3
	† 18. 2. 21	= Breves	3 im R3
M Dr Harff	StM aD	= Ruprecht	3 im R3
= Dr Schröder	StM im R3 (7. StM)		

## Anhaltisches Infanterie-Regiment Nr. 93.

St. I. u. III. B Dessau, II. B Zerbst.

IV. R3, 8. Div., 15. JBr (m. F3R 36).

Chef: GbM Friedrich II. Herzog von Anhalt S., à la suite 1. GDR † 21. 4. 18			
21. 4. 18: GbM Eduard Herzog von Anhalt S., bis dahin à la suite d. F3R 93			
			† 15. 9. 18
Kom.: Oberst v. Arnim		X	26. 8. 14 b. Solesmes-Beaumont
Oberstlt v. Fischer			[R. 231. JBr] GbM aD
M v. Puttkamer			[R. 81. R3Br] Oberst aD
= v. Balde			[R. 3. JBr] Oberst aD
= v. Guth			[R. d. F3R 145] Oberst aD
= Lennich			[R. d. F3R 188] Oberstlt X 28. 3. 18 b. Arras
= v. Noeder		(R3R 66) X	(verm.) 20. 9. 14 b. Fontenoy-Chevillescourt
= v. der Osten			[R. d. R3R 73] Oberstlt aD † 23. 12. 24
H Frhr. v. Poellnig		Oberstlt aD	O2 Pabst v. Dhain M aD
		† 1. 9. 22	= Maurer M aD
= Gr. zu Ranxau		Oberstlt aD	= v. Bietinghoff gen. Scheel X (verm.)
= v. Schlieben		M aD	7. 9. 14 b. Bincy-Manoenvre
= v. Sobbe		M aD	= Wollmar M aD
= Koch		M aD	= Frhr. v. Gleichen gen. v. Aufwurm
= Thümmel X 23. 8. 14 b. Harchies-			M aD
			Ecluse
= Fels		M aD	= Erbschler v. Falkenstein  Adj. d.
= Rheinert (Alfred) X 26. 8. 14			St I. R3 M aD
			H im R3 (9. J3)
			M aD
= v. Scheven X 26. 8. 14 b. Solesmes-			= v. Wolff (R3R 66) X 20. 9. 14
			b. Fontenoy
= Kiemer		M aD	Q v. Heyden H aD
= Ribbentrop		M aD	= v. Ditsurth H aD
= v. Thümen		M aD	= Bar. Digcon v. Monteton (Karl)
= Helmrich v. Elgott (R3R 264)			O2 X 8. 10. 15 b. Loos
= v. Wächter X 2. 3. 15 b. Ostrow			= Frhr. v. Ledebur X 23. 8. 14
= Nochlau (R3R 66) X 5. 9. 14			b. Harchies-Ecluse
			H aD
= v. Doppelu-Bronikowski  GSt d.			= v. Stojch X 8. 9. 14 b. Bincy-
Kom. Gen. d. Luftstreitkräfte			Manoenvre
M † 18. 11. 19			= v. Gogtow X 5. 10. 14 b. Neuville
= Rheinert (Kurt) (R3R 66) v. 5. 9. 14			= Jordan H im R3 (6. J3)
X 7. 9. 14 b. Monthou			= Grebé v. 4. 10. 14 b. Neuville
O2 v. König X 26. 8. 14 b. Solesmes-			X 15. 10. 14 in Bochum
			= Hesse O2 aD
			= Frhr. v. Rechenberg O2 aD
= v. Frankenberg u. Proschlitz			= v. Holleben (Julius)
(R3R 93) v. 31. 3. 18 b. Lamotte,			X (verm.) 6. 6. 15 in Souches
H X 2. 4. 18 in Cappy			= Junge O2 aD

<p> <b>Ziele</b> (NZN 224) <math>\times</math> 13. 6. 15                      b. Rogozno                      = <b>v. Reichenbach</b> DL aD                      = <b>v. Wunsch</b> (NZN 264) <math>\times</math> 22. 3. 16                      am Narocz=See (Prunki)                      = <b>Wielke</b> L aD                      = <b>v. Steuben</b> DL aD                      = <b>Langewisch</b> <math>\times</math> 13. 4. 17                      b. Armentières                      = <b>v. Holleben</b> (Haus Joachim)                      v. 25. 6. 15 b. Lens <math>\times</math> 26. 6. 15                      in Génin-Piétard                      = <b>du Moulin gen. v. Mühlen</b> DL aD                      = <b>von Gahlen</b> DL aD                      = <b>Frhr. Digeon v. Monteton</b> (Abrecht)                      (FN 281) <math>\times</math> (abg.) 5. 7. 18 hinter                      d. feindl. (amerik.) Front                      = <b>Türcke</b> (Walter) DL aD                      = <b>Conrad</b> L im RN (6. JN)                      = <b>Kner v. Herrenkirchen</b>  <math>\times</math> (verm.) 30. 9. 16 an d. Somme                      = <b>Frhr. Digeon v. Monteton</b> (Helmut)                      L aD                      = <b>v. Hohrscheidt</b> (NZN 263) <math>\times</math> 11. 4. 17                      an d. Vimy-Höhe                      = <b>v. Naumer</b> DL aD                      = <b>Frhr. v. Dalwigk zu Lichtenfels</b>                      (Reinhard) DL aD, zul. b. d. Hfriso                      = <b>Müller</b> (Ulrich) <math>\times</math> 8. 10. 15 b. Loos                      = <b>Wappenhaus</b> <math>\times</math> 26. 9. 15 b. Loos                      = <b>Kriebitz</b> (Werner) <math>\times</math> 26. 9. 15                      b. Loos                      = <b>Türcke</b> (Albert) <math>\times</math> 5. 5. 17 b. Arras                      = <b>Nichter</b> <math>\times</math> (verm.) 8. 10. 18                      b. Cambrai                 </p>	<p> <b>Behr</b> L aD                      = <b>Hönig</b> DL aD                      = <b>Gerlach</b> DL aD                      = <b>Schredenbach</b> L aD                      = <b>Meyer</b> (Hermann) DL aD                      = <b>Moeller</b>, v. 26. 6. 16 an d. Somme  <math>\times</math> 7. 3. 17 in Berlin-Lichterfelde                      = <b>Dietrich</b> L aD                      = <b>Kriebitz</b> (Wilhelm) DL aD                      = <b>Decker</b> DL aD                      = <b>Müller</b> (Edgar) <math>\times</math> 3. 8. 18                      b. Wytschaete                      = <b>Knip</b> L aD                      = <b>Krause</b> (Hans) DL aD                      = <b>Keller</b> <math>\times</math> (verm.) 1. 10. 17 im                      Polygoinwald b. Beclaeere                      = <b>Hoefle</b> L aD                      = <b>Kori</b> <math>\times</math> (verm.) 8. 10. 18 b. Cambrai                      = <b>Ziegler</b> L aD                      = <b>Peper</b> L aD                      = <b>Sander</b> L aD                      = <b>Frhr. v. Dalwigk zu Lichtenfels</b>                      (Kurt) L aD                      = <b>Stuhr</b> <math>\times</math> 13. 4. 18 b. Merville                      = <b>Bünger</b> L aD                      = <b>Kanzler</b> L aD                      = <b>Ehle</b> L aD                      = <b>Sommerlad</b> L aD                      = <b>Feser</b> L aD                      = <b>Altmann</b> L im RN (11. JN)                      = <b>Boeste</b> L aD                      = <b>Paschen</b> L aD                      = <b>v. Duisburg</b> L im RN (3. JN)                 </p>
--	--

à la suite:

<p> <b>Oberst</b> <b>Aribert Prinz von Anhalt D.</b>                      = <b>Eduard Prinz von Anhalt D.</b>                      = <b>Joachim Ernst Erbprinz</b> — 13. 9. 18                      R.N.: <b>DEST</b> Dr <b>Haverbed</b> <b>GDN</b> aD  <b>StM</b> <b>Arüger</b> <b>DEST</b> aD † 6. 11. 22                      = <b>Dr Mügge</b> <b>DEST</b> aD                      = <b>Dr Liebig</b> <b>StM</b> aD                      = <b>Hoff</b> (Feldlaz. 6/XVI.) <math>\times</math> 2. 9. 16                      b. Fort Douaumont                 </p>	<p> <b>Herzog</b> — von <b>Anhalt S.</b>                      = <b>D3 Voigt</b> <b>St3</b> aD                      = <b>Kaeber</b> aD                      = <b>3 Berger</b> <b>3</b> im RN                      = <b>Schöne</b> <b>ausgesch.</b> </p>
---	--

**Infanterie-Regiment Großherzog von Sachsen**

(5. Thüringisches) Nr. 94.

St u. 1. B Weimar, 11. B Eisenach, 111. B Jena.

XI. RN, 38. Div., 83. JBr (m. JN 96).

Chef: **Ob3 Wilhelm Ernst Großherzog von Sachsen** R. S. Chef d. HN 12,  
 à la suite 1. **GRJN** n. 1. Sec-3 [D. St XI. RN anget.] † 24. 4. 23  
 Kom.: **Oberst v. Lepel** [R. 43. RJBr] **GM**  $\times$  3. 11. 14 b. Passchendaele

- Oberstk. **Fzhr. Digeon v. Monteton** [R. d. RZM 49] **WM aD**  
**M v. Tausen** [R. d. Zus. d. 6. R(Sch)D] **ObZ aD**, zul. im RZ  
 = **der Leyen** (RZM 231) v. 23. 11. 14 b. Zalesice **X** 29. 11. 14 in Penegyca  
 = **Krug v. Ribba** [R. d. RZM 51] **Oberst aD** † 9. 6. 21  
 = **Richter** [R. d. RZM 4] **Oberst aD**  
 = **v. Schlichting** (RZM 230) **X** 28. 11. 14 b. Chocholow  
 = **Fzhr. v. Münchhausen** (RZM 94) **X** 9. 7. 16 b. Eterpigny  
**S Fzhr. v. Dobened** [R. d. ZM 376] **L Fzhr. v. Fürstenberg** (RZM 224)  
**M** † 12. 6. 18 b. Aubercount **X** 3. 12. 14 b. Chinow  
 = **v. Schrader** v. 19. 11. 14 b. **= Fzhr. v. Imhoff** **S aD**  
 Swiontniki **X** 21. 11. 14 in Carnow **= v. Hartmann** **S** im RZ (7. ZM)  
 = **Fzhr. v. Wangerheim** [R. d. ZM 58] **= v. Werder** **S aD**  
 Oberstk. aD **= (Muer v. Herrenkirchen)** † 15. 7. 14  
 = **v. Uechtriz u. Steinkirch** Oberstk. aD **= v. Wallenberg** **X** 19. 11. 14  
 = **v. Ziegler u. Klipphausen** [R. d. **b. Swiontniki**  
 Garnison-R. Straßburg] Oberstk. aD **= v. Brandis** v. 29. 7. 16 b. Sept-  
 = **Fzhr. v. Vietinghoff gen. Scheel** **= v. Wurmb** (Karl Alexander)  
 [R. d. ZM 443] Oberstk. aD **X** 15. 12. 14 b. Wionczyn-Dolny  
 = **v. Kreutzburg** **M aD** **= Stüdemann v. Ehrenstein** (Karl)  
 = **Schulze v. Langsdorf** Oberstk. aD **X** 14. 11. 14 b. Chelmino  
 = **v. Unruh** von d. Schultz. f. Amerun **= v. Haeseler** **DZ aD**  
**M aD** **= Cremer** **DZ aD**  
**Fzhr. v. Falkenhäusen** **M aD** **= v. Conta** v. 2. 12. 14 b. Lutomiersk  
 = **v. Krause** **S aD** † 13. 10. 24 **X** 29. 12. 14 in Ostrowo  
 = **Gr. v. Hennin** **M aD** **= v. Reiche** **X** 19. 11. 14 b. Porzgewice  
 = **Dhnesorg** **X** 14. 12. 14 **= v. Heyden** **DZ aD**  
 b. Wionczyn-Dolny **= v. Klimpling** **DZ aD**  
 = **v. Griesheim** **M aD** **= Gr. v. Kagenet** **X** 9. 9. 14  
 = **v. Dewig** **M aD** **b. Sechserben**  
 = **Fzhr. v. Vibra** **M aD** **= v. Holleben** (Günter) **X** 20. 8. 15  
**DZ Gr. v. Voesch** v. 14. 11. 14 b. **b. Stolowacz**  
 Chelmino, **S** **X** 23. 11. 14 in Gnesen **= Stüdemann v. Ehrenstein** (Kurt)  
 = **v. Kämpf** (RZM 94) **S** **X** 9. 9. 14 **X** 8. 3. 15 b. Stolnifi  
 b. Droijelles **= v. Stockhausen** (RZM 37)  
 = **v. dem Hagen** **M aD** **X** (verm.) 18. 10. 15 am Rjemen  
 = **von Nießen** **M aD** **= v. Knobelsdorf** (Dietrich) v. 16. 5. 17  
 = **(Fzhr. Wolff v. Gudenberg)** [FZM 13] **b. Roeng** **X** 9. 6. 17 in Hamborn  
 = **Fzhr. v. Wolzogen u. Reuhaus** **= v. Wurmb** (Friedrich) **X** 19. 11. 14  
 (BrGrV 83) **X** 10. 4. 15 b. Wil- **b. Swiontniki**  
 ceh für Trech **= Fzhr. v. Speghardt** **DZ** im RZ  
 = **v. Ludwiger** [GSt d. DR 8. N.] **(15. ZM)**  
**M aD** **= v. Wurmb** (Hans-Luise) v. 15. 12. 14  
**L v. Jordan** (RZM 224) v. 1. 2. 15 **b. Wionczyn-Dolny** **X** 31. 12. 14  
 b. Wolosianka, **DZ** **X** 4. 2. 15 in **in Berlin**  
 russ. Gef. in Struj **= v. Colomb** **X** 19. 11. 14  
 = **v. Knobelsdorf** [GSt 242. ZD] **b. Porzgewice**  
 (R. W.) **S** im RZ (GSt RZr 11) **= v. Hippel** (Walter) **DZ** im RZ  
 = **v. Wintus** [St d. Ghesz d. FZM] **(2. NR)**  
 (ZM 94) **S** **X** 12. 9. 17 b. Pelwes **= v. Einem** v. 8. 3. 15 b. Stolnifi  
 = **Ferdinand Prinz zu Solms-Hohen-** **X** 5. 12. 15 in Weimar  
**solms-Lich** **S** **X** 1. 9. 18 **= v. Heyne** **X** 29. 5. 16 an d. Höhe 304  
 b. Mont St. Quentin **(Werdun)**  
 = **Fzhr. v. Gregory** **S aD** **= Wigleben—v. Wulffen** [St 226. ZD]  
 = **Fzhr. v. u. zu Fraunberg** **S aD** **† 16. 4. 18 in Sülzhayn**  
 = **v. Dassel** **S aD** **= von Scholz** **L aD**  
 = **v. Goedel** [GSt 44. RD] **S** im RZ **= Edler Herr u. Fzhr. v. Blotho**  
 (GSt 1. Div.) **DZ aD**  
 = **Weife** **DZ** **X** 15. 7. 15 **= de Marées** **DZ aD**  
 b. Salushje-Patory **= v. Hippel** (Horsl) **L** im RZ (9. ZM)

U v. der Dollen	X 31. 7. 17	U Blumenberg	X 20. 3. 18
= v. Wurmb (Volkmar)	b. Verlorenhoef U im Rk (16. Jk)	= v. Holleben (Wilhelm-Theodor)	b. Westroosebeke U aD L aD
R. A.: DStM Dr Chemnitz	GDN aD	D3 Ritter	† 12. 11. 20
StM Dr Sommer	DStM aD	3 Diege	St3 im Rk
= Dr Vielich	DStM aD	= Schünemann	D3, ausgefch.
A Schubert	StM aD		† 24. 3. 21
D3 Burghardt	St3, ausgefch.		

## 6. Thüringisches Infanterie-Regiment Nr. 95.

St u. I. B Gotha, II. B Hildburghausen, III. B Coburg.

XI. Rk, 38. Div., 76. JBr (m. Jk 71).

Chefs: GdJ Georg II. Herzog von Sachsen-Meiningen S. Chef d. Jk 32

† 25. 6. 14

25. 6. 14: Gen.Oberst (m. d. Range als Gen.Feldmarschall) Bernhard III.  
Herzog von Sachsen-Meiningen S. früher à la suite d. Jk 95,  
[. Grk 10 [D. Dk 3. N. zuget.] Gen.Oberst aD

U Karl Eduard Herzog von Sachsen-Coburg und Gotha R. S. Chef d.  
Jk 9, à la suite 1. GkzF [D. 38. Jd zuget.] GdJ aD

X 19. 11. 14 b. Janowice

[R. 405. JBr] GM aD

[R. d. Jk 167] GM aD

[R. 55. JBr] GM aD, zul. im Rk

[R. 403. JBr] U aD, zul. im Rk

[R. d. Jk 96] Oberst aD

[R. d. UJk 4] Oberstlt aD

[R. d. UJk 76] Oberstlt aD

von Adj. d. Deutschen Fürsten, M aD † 1. 12. 15

Kom.: Oberst v. Berg  
Oberstlt Gr. Fink v. Findenstein

M v. Kunowski

= v. Selle

= Humme

= v. Hertell

= v. Stockhausen

= v. König

= Frhr. v. Bülow

S v. Hahn X 11. 9. 14 b. Szidlad

= Brenkel X 12. 9. 14 in Kurtenfeld

= Frhr. v. Toll Oberstlt aD

= Grassunder M aD

= Zimmermann M aD

= v. Seebach X 13. 7. 15 b. Grubust

= Witte X 23. 8. 14 in Namur

= Petersen X 13. 3. 15 b. Strzalki

= Kanter M aD

= v. Belgien X 11. 9. 14

b. Adamsheide

= Randt M aD

= v. Hartwig M aD

= v. den Brinden S aD

= Deines M aD

= v. Ufedom M im Rk (RvM)

= Lübben (Rk 82) X 8. 9. 14

b. Troch M aD

D3 Caesar

= Ritter u. Edler v. Fischern S

X 31. 12. 14 b. Konopnica

= Baumbach M aD

= Weinert v. 19. 11. 14 b. Janowice

X 20. 11. 14 in Dobron

= Timme X 14. 11. 14 b. Chelmno

D3 Otto (BrGrv 76) X 2. 9. 14

b. Château-Salins

[GSt 203. Jd]

S im Rk (13. Jk)

= Frhr. v. Falstring M aD, zul. im Rk

= Wirth X 5. 3. 15 b. Ww. Jezierzec

U Römer S aD

= v. Rex S aD

= v. Woedtte (Paul) v. 17. 11. 14

b. Krzewo X 21. 11. 14 in Ilmien

= Schweiger (Adj. 83. JBr) D3

X 26. 10. 16 b. Jres

= Gr. v. Daudissin X 11. 9. 14

b. Sziedlad

= v. Hollenfer v. 9. 9. 14 b. Sechs-

erben X 10. 4. 15 in Gotha

= Stöve (Rk 233) D3

X 5. 4. 16 b. Ypern

= Var. v. Nischeberg S im Rk (12. Jk)

= v. Schewe S aD

= v. Frankenberg u. Proschlig D3 aD

= Böhme X 11. 9. 14 b. Adamsheide

= Frhr. v. der Neke v. 9. 11. 14

b. Sziedlad X 21. 9. 14 in Nor-

denburg

⊗ <b>Auhstrat</b> ✕ 11. 9. 14 b. Sziedlacz	⊗ <b>Burbach (Otto)</b> DL aD
= <b>v. Aulod</b> Ⓜ aD	= <b>Scholz</b> ✕ 13. 7. 15 b. Gruduff
= <b>Kochler</b> ✕ 5. 3. 15 b. Ww. Jezierzec	= <b>v. Stieglig</b> ⊗ aD
= <b>Köhn</b> DL aD	= <b>Udermann</b> DL im R <sup>h</sup> (15. J <sup>R</sup> )
= <b>Kroneberg</b> DL aD	= <b>v. Vassewig</b> (Hans-Joachim)
= <b>Küttich</b> ✕ 31. 7. 17 b. Westhoef	✕ 23. 7. 15 b. Wygoda
= <b>Wittihauer</b> DL aD	= <b>Sperber</b> ✕ 21. 8. 15 b. Gadi
= <b>Frhr. v. Winkingerode-Knorrr</b>	= <b>Uhdn</b> ⊗ aD
(Sittig-Wasmut) Ⓜ aD	= <b>Engelhardt</b> ⊗ aD
= <b>Seß</b> DL aD	= <b>v. Rauchhaupt</b> DL aD
= <b>Krause</b> ✕ 19. 11. 14 b. Janowice	= <b>Töplen</b> DL aD
= <b>Kumme</b> (ZIM 49)	= <b>Huth</b> ✕ 21. 8. 15 b. Gadi
✕ (abg.) 10. 6. 16 b. Lynthup	= <b>Gröschner</b> DL aD
= <b>Bogt (Peter)</b> DL aD	= <b>Kraus</b> ⊗ aD
= <b>v. Wedel</b> (ZICrM 9)	= <b>v. Salbern</b> ⊗ im R <sup>h</sup> (6. R <sup>R</sup> )
† (abg.) 11. 8. 15	= <b>v. Vassewig (Heinrich)</b> ✕ 14. 4. 18
= <b>Wolff</b> (ZIM 70) ✕ (abg.)	b. Bailleul
10. 10. 15 b. Pont à Mousson	= <b>Sahn</b> DL aD
= <b>v. Woedike</b> (Hans-Joachim) ⊗ aD	= <b>Pechold</b> ⊗ aD
= <b>Maempel</b> DL im R <sup>h</sup> (10. R <sup>R</sup> )	= <b>Welter</b> ⊗ aD
= <b>Frhr. v. Winkingerode-Knorrr</b>	= <b>Frhr. Truchseß v. Weghausen</b> ⊗ aD
(Friedemann) (RZR 252)	= <b>v. Przychowski</b> ✕ 4. 5. 18 b. Bailleul
v. 8. 2. 15 b. Birkenfelde	= <b>Schlemmert</b> ⊗ aD
✕ 14. 2. 15 in Elft	= <b>Klöpfel</b> ⊗ aD
= <b>v. Kraewel</b> DL aD	= <b>Burbach (Wolfgang)</b> ✕ 12. 8. 18
= <b>v. Henning auf Schühoff</b> DL aD	im Laz. Zug b. Kottfel
= <b>v. Scheve (Theodor)</b> ✕ 23. 7. 15	= <b>Beß</b> ⊗ aD
b. Szlachetke	
= <b>Otto</b> (ZIM A 203)	
✕ (abg.) 3. 2. 18 b. Weine	

## à la suite:

⊗ <b>Friedrich Prinz von Sachsen-Meiningen, Herzog zu Sachsen, D.</b>	à la suite
b. ZMR 76 [R. 39. RZR] ✕ 23. 8. 14 b. Malines-Limborin	
⊗ <b>Ernst Prinz von Sachsen-Meiningen, Herzog zu Sachsen, D.</b>	Ⓜ Offiz.
	à la suite b. Arnee
⊗ <b>Georg Prinz von Sachsen-Meiningen, Herzog zu Sachsen, D.</b>	Ⓜ aD
= <b>Ernst Prinz von Sachsen-Meiningen, Herzog zu Sachsen, D.</b>	v. 26. 8. 14
b. Genly ✕ 27. 8. 14 in frz. Gef. in Raubenge, zul. im DR 16	
= <b>Bernhard Prinz von Sachsen-Meiningen, Herzog zu Sachsen, D.</b>	⊗ aD

R.N.: DStM Dr Leopold	GDN aD	DZ, Rechn. Rat Rentsch	aD
StM Dr Sporberg	DStM aD	3 Boße	ausgesch.
= Dr Nicol	DStM aD	= Wades	ausgesch.
⊗ Otto	StM aD	= Biebedach	ausgesch.
= Dr Lohmeyer	DM aD		

## 7. Thüringisches Infanterie-Regiment Nr. 96.

St, I. u. II. B Gera, III. B Rudolstadt.

XI. NR, 38. Div., 83. ZBr (m. ZR 94).

Chef b. I. u. II. B: GdR Heinrich XXVII. reg. Fürst Reuß j. L. D., Regent	
des Fürstentums Reuß ä. L., Chef b. ZögB 4, à la suite b. GZR [D. GZ	
XI. NR zuget.] GdR aD	
Chef b. III. B: GdR Günther Fürst zu Schwarzburg-Rudolstadt und Sonders-	
hausen D. [ZR 71 † 16. 4. 25	



- Kom.: Oberst v. Honin  
 Oberstl Braun  
 = v. Werder  
 M v. Seynik  
 = v. Prins  
 = Holz  
 = Uhlenhaut  
 = v. Wobste  
 S v. Versdorff [N. d. RZR 70]  
 = Boettiger X 14. 11. 14 b. Chelmuo  
 = Frhr. v. Hagthansen-Carnik (RZR 95)  
 X 31. 7. 18 b. Sonnebeke  
 = Behrens  
 = v. Hppard [Adj. d. DV Off]  
 = Brig X 2. 12. 14 b. Bescheice  
 = Wagner v. 19. 11. 14 b. Wola-  
 Zytowska X 27. 11. 14 in russ. Gef.  
 in Pabianice  
 = Frhr. v. Kirchbach (RZR 32)  
 v. 13. 9. 14 b. Nourvon X 15. 9. 14  
 = v. Dunker (RZR 32)  
 X 20. 9. 14 b. Chevillcourt  
 = v. den Brinden (RZR 228)  
 X 13. 12. 14 in Bratoszewice  
 = Pfannstiel M aD  
 = Gottschald (RZR 15)  
 X 21. 5. 18 in Prohart  
 = Schobert M aD  
 = Sildebrandt v. 14. 4. 18 nordl.  
 Clapbank X 22. 4. 18 in Laventie  
 = (Stauch) f. RZR 25  
 = Sasse M aD  
 = Harßinger M aD  
 = v. Bislow vom GerR 5 (RZR 32)  
 X (verm.) 13. 9. 14 b. Nourvon  
 = Lund [Gest d. Gouv. v. Sewastopol]  
 M aD  
 O Helldberg (Bruno) M aD  
 = Bolze M aD  
 = Dyckhoff (FIR 6) X 10. 9. 14 in  
 frz. Gef. in Rumont  
 = Könnede S X 19. 11. 14  
 b. Wola-Zytowska  
 = Helldberg (Wolfgang) (RZR 252) S  
 X 21. 2. 15 b. Wolkusz  
 = von der Bede (RZR 95) S  
 v. 8. 10. 18 b. Lesdau X 9. 10. 18  
 in Ribecourt  
 = Knoerzer M aD  
 = Synigich (FIR 11) S  
 † (abg.) 1. 10. 16  
 = van der Briele [D. Gf V. RR auget.]  
 M aD  
 = Lungershausen (FIR 41) O  
 X 1. 11. 14 in frz. Gef. in Clair-  
 mareis (St. Omer)  
 S aD  
 [Std v. Dünamünde] WM aD † 19. 6. 23  
 [N. 83. RBr] WM aD † 10. 11. 24  
 [N. 81. RBr] Oberst aD † 8. 5. 23  
 Oberst aD † 12. 3. 20  
 Oberstl aD † 27. 6. 20  
 [St. d. RZR 373] Oberstl aD  
 [St. d. RZR 5] X 26. 9. 18 b. St. Souplet  
 S Kandler S aD  
 = Schweizer 10. 9. 19 Absch., S aD  
 † 15. 3. 20  
 = Krug S X 8. 10. 18 in Gincourt  
 = Hartenstein [Gest 82. RD] S aD  
 = Reichholdt [Gest 51. RD] S  
 im RS (16. RZR)  
 = Weissenburg S aD  
 = Nachlmann X 5. 3. 15 b. Fezierzec  
 = Stephani v. 2. 12. 14 b. Bescheice  
 X 6. 12. 14 in Poddembice  
 = Goppe O X 24. 9. 17 b. Monchy  
 = Meier (Wessel) S aD  
 = Kämpfer S aD † 3. 1. 25  
 = Eyl X 19. 11. 14 b. Wola-Zytowska  
 = Jahn (Theodor) (RZR 252) O  
 X 7. 8. 17 b. Raditsof  
 = Greve X 19. 11. 14 b. Wola-  
 Zytowska  
 = Stadelmann S aD  
 = v. Hochstetter X 20. 8. 15 b. Rajst  
 = Schorch X 14. 11. 14 b. Chelmuo  
 = Jahn (Otto) S aD, zul. im RS  
 = Remy X 14. 4. 18 b. Meteren  
 = (v. Götzen) 20. 5. 14 Absch.  
 (FIR 4) S aD † (abg.) 1. 7. 17  
 = Meyer (Ulrich) O aD, zul. im RS  
 = Grimmer O aD  
 = Graneß (RZR 95) v. 11. 3. 18  
 b. Westroosebeke X 24. 3. 18 in  
 Beveren  
 = Heinrich XLV. Erbprinz Neuß D.,  
 war à la suite d. 11. B RZR 96,  
 O aD  
 = Grimke X 19. 11. 14 b. Wola-  
 Zytowska  
 = Durchhardt S aD  
 = Roedel O aD  
 = Uhlenhaut O aD  
 = Thomas X 14. 7. 15 b. Spingora  
 = Gerhardt (Rudolf) O aD  
 = Zippel X 21. 8. 15 b. Rajst  
 = Schaller O im RS (16. RZR)  
 = Seeliger X 26. 7. 15 b. Lutobpol  
 = Erfurth O aD  
 = Sonntag O aD  
 = Ludwig O aD  
 = v. Werder X 31. 7. 17 östl. Wuppaaal  
 = Eben O aD  
 = Bruhm X 21. 5. 16 an d. Höhe 304  
 b. Verdun

ℓ Rebe	✕ 8. 4. 17 b. Bourfies
= Roste	ℓ aD
= Jacob (F(Er)M 5) † (abg.)	10. 3. 19
= Zeuner	ℓ aD
= Schappel	ℓ aD
= Linde	ℓ aD
= Fürbringer v.	11. 8. 15 b. Grzymalh
	✕ 8. 2. 17 in Weklar
= Holz (Eckhard)	ℓ aD
= Holz (Johannes) v.	22. 5. 16 an d.
	Höhe 304 (Verdun) ✕ 6. 12. 16
	in Berlin
= Lindner	✕ 16. 4. 18 b. Meteren
= Spindler	✕ 16. 4. 18 b. Meteren
= Schint	✕ 15. 4. 17 b. Bourfies
= Ritter	ℓ aD
= Held	ℓ aD
= Gammann	ℓ aD
= Minch ✕	14. 4. 18 nordl. Claphank
= Juffa	(JM 50) ✕ 13. 1. 17
	b. Wapname

ℓ Barg	v. 3. 9. 18 b. Bussy
	✕ 10. 12. 18 in Meifen
= Bierwerth	ℓ aD
= Heufinger	ℓ im R (15. JM)
= Bünte	ℓ aD
= Meyer (Gerhard)	ℓ aD
= v. Foller	ℓ aD
= Rothlauf	ℓ aD
= v. Knoch	✕ 11. 8. 18 b. Lihons
= Kocppel ✕	18. 9. 18 b. Templeug
	le Guérard
= Thormann	(F(Er)M 3)
	† (abg.) 23. 5. 18
= Schmidt (Kurt)	ℓ aD
= Gutzeit ✕	14. 4. 18 b. Meteren
= Peifer	ℓ aD
= Schlotter	✕ (verm.) 1. 9. 18
	b. Mt. St. Quentin
= Feistel	ℓ aD

N.A.: DStM Dr Sternsdorff	GDN aD
StM Dr Haase	DStM aD
= Dr Zanert	StM aD
M Pfeiffer	StM aD
= Dr Lieschte	StM im R (4. St)

DZ, Rechn. Rat Meibert	aD
= Scheerbarth	StZ aD
Z Fischer	ausgesch.
= Feing	Z im R

## 1. Oberrheinisches Infanterie-Regiment Nr. 97.

Saarburg.

XXI. Nr., 42. Div., 59. JBr (m. JM 138).

Rom.: Oberst v. Berger	v. b. Fouquescourt ✕ 26. 9. 14 in Fouches
Oberstlt West	[R. 108. JBr] GM aD
M Breyding	[R. 238. JBr] Oberst aD
= Bormann	Oberstlt aD
= Glodner	[R. d. Garnison-R. Straßburg] Oberst aD
= Müller	(JM 168) ✕ 8. 8. 16 b. Thiamont
= Schulze	✕ 24. 8. 14 b. Matton
§ Fhr. v. Hammerstein-Gesmold	§ Knoblauch Oberstlt im R (10. JM)
v. 1. 10. 14 b. Fouquescourt, M	= Schulze ✕ 25. 9. 14 b. Fouquescourt
	✕ 4. 10. 14 in Neße
= Fellingner	M aD
= Begas	M aD
= Grueneberg	[R. d. RZR 235]
	Oberstlt aD
= v. Morsbach	[Chef d. St
	VIII. Nr] Oberstlt aD
= v. Lehsten ✕	1. 10. 14 b. Fouques-
	court
= Herber	M aD
= v. Vietinghoff gen. Schel	✕ 5. 4. 15
	b. Ludwinow
= Steiger ✕	20. 8. 14 b. Dommenheim
= Bodem	M aD † 19. 9. 19
= Pescatore	v. 16. 2. 15 b. Frondi
	✕ 24. 2. 15 in Seiny
= Graumann	✕ 22. 10. 15 b. Dufi
	§ Knoblauch
	M aD
	= Fchr. v. Persall
	M aD † 21. 12. 22
	= Weder
	M aD † 21. 12. 22
	= Noettig
	[Stift 105. JBr] § aD
	= Steinbach
	✕ 25. 8. 14
	b. St. Pierremont

U v. Kamele	H aD	U Kreisch	DL aD
= Kust	H aD	= Diedmann	L aD
= Eichhorn	H aD	= Braun	DL aD
= Schnalenburg	X 1. 10. 14 b. Fouquescourt	= Runze	DL aD
= Baerens	H aD	= Große	DL aD
= Blüschow (Fitz) DL X (abg.) 1918		= Terberger	L aD
= (Niedel) 19. 6. 14 Absch.		= Jacobi (Franz)	L aD
= v. Wulffen	H aD	= Kaiser	L aD
= Keyl	H aD	= von Bremen	L aD
= (Bochow) f. NSch Potsdam		= Pluns	L aD
= Diederich (FM 33)		= Camphausen (Hermann)	L aD
= X (abg.) 28. 8. 15 b. Fleurines		= Linn	L aD
= Wigand H aD		= Hartmann	L aD
= Spitze X 25. 8. 14 b. St. Pierremont		= Kern	L aD
= Kuhlwein H im RH (L. JM)		= Schoenemann X 25. 8. 14 b. St. Pierremont	
= Greßer DL aD		= Mayr (Konrad)	L aD
= Spengler v. 8. 8. 18 b. Cérisy, DL X 11. 8. 19 in Hannover		= Hendorf X 1. 10. 14 b. Fouques- court	
= Doppermann DL aD		= Anspach X 21. 8. 15 b. Nowewolki	
= Marcard X 18. 8. 14 b. Lauterfingen		= Schaub X 1. 5. 15 b. Tafenfo	
= Arnold X 17. 2. 15 b. Maratze		= Seelig v. 3. 3. 16 b. Dünaburg	
= Körnbach DL aD		= X 5. 3. 16 in Weikensee	
= Koch L aD		= Reiter (Joseph) v. 11. 9. 15 b. Szwale X 7. 12. 15 in Berlin	
= Karge DL aD		= Schlemmer v. 30. 6. 16 b. Pol. Gubin Budki X 30. 7. 17 in Heidelberg	
= Spitzbarth DL aD		= Marbach L aD	
= Leonhard DL aD		= Nolte (Eberhard) L aD	
= Bergerhoff DL aD		= Merklinger L aD	
= Jaegerhuber DL aD		= Bölkow L aD	
= Glusa L aD		= Bell L aD	
= Heinrich DL aD		= Arnold L aD	
= Sauerzapf DL aD		= Jakobi (Paul) DL aD, zul. im RH	
= Mladenbring (Karl) DL aD		= Koid L aD	
= Wiersdorff (JM 131) X 18. 7. 18 b. St. Pierre-Nigle		= Lippert L aD	
= Mladenbring (Ernst) L aD		= Schroeder gefallen 1. 3. 19 bei d. Unruhen in Zeit	
= Lyding L aD		= Blantberg L aD	
= Drape DL aD		= Camphausen (Adolf) L aD	
= Reiter (Ludwig) DL aD			
= Meyer (Karl) L aD			
= Winter L aD			
RA.: DStM Dr Spoerel GDM aD		3 Glusa StB, ausgefch.	
StM Dr v. Bschod DStM aD		= Fuchs aD	
= Dr Hüvel DStM aD		= Gessers ausgefch.	
M Dr Steiner StM aD		= Köhler aD	
= Dr Henneberg StM im RH (3. StM)			

Zugeteilt dem I. Bataillon: MGW 3.

## Meßer Infanterie-Regiment Nr. 98.

Meß.

XVI. Nr. 33. Div., 66. JBr (in. JM 130).

Stom.: Oberst Gener  
Oberstlt v. Wunsch  
M Wachenhauer[R. 66. JBr] WM aD  
[R. d. JM 98] Oberst aD  
[R. d. JM 67] Oberst aD

M Janke	[N. d. RZR 250] Oberstlt	X 1. 8. 15 b. Narew-Ubergang an d. Schwa-Mündung
= Hohnhorst		[N. d. RZR 264] Oberst aD
= Bauer		[N. d. RZR 236] Oberst aD
= Faessler		Oberst aD
= Schreiber		vom JR 140 [N. d. RZR 6] Oberstlt aD
S Hethen	(RZR 229) M	X 26. 9. 17 in Flandern
= Muende	[N. d. JR 98] Oberstlt	aD
= Hertwig		M aD
= (Hafbacher)		j. JR 65
= Busolt		M aD
= Wehresen		M aD
= Herzog		M aD
= Michaëlis		M aD
= Krause		M aD
= Hildebrandt		M aD
= v. Lehsten	X 10. 9. 14 b. St. André	
= v. Bierbrauer zu Brennstein		M aD
= Faust		M aD
= (Ebelt)		j. JR 87
= Charisius		vom FR 39, M aD
= Hofmann	X 24. 8. 14 b. Bonvigny	
= Frölich	(RZR 130) v. 20. 2. 15 b. Combres	X 3. 3. 15 in Biéville
= Martienßen		vom JR 161, M aD
DL Hornburg		S X 24. 8. 14 b. Bonvigny
= Eyfert	[Est 12. RD] M	aD
= Schlößer	X 24. 8. 14 am Dchain	
= Schaefer	[Est 84. JD] M	aD
= Lepin	X 24. 8. 14 b. Bonvigny	
= Marauu	(RZR 99) S † 2. 11. 17	in Brügge
= Paraquin	(JägB 9) S † 27. 5. 18	in Reichenau
= Lauenstein	X 30. 9. 14 b. La Chalade	
= Kahlhög		M aD
U (Mickner)		† 4. 7. 14
= Thomé	(RZR 130) X 6. 9. 14	b. Mauey
= Hindrichedt	DL X 27. 9. 15 im	Argonnenwald
= Schulze	(RZR 130) v. 22. 9. 14	b. Gincery X 6. 10. 14
= Rolle	X 10. 9. 14 b. St. André	
= Hausstein	X 30. 9. 14 im Argonnen-	wald
= Pelissier	v. 11. 4. 18 b. Moyon	
= Braune	(RZR 98) DL X 26. 5. 18 in	Wilton
= Weigel	(RZR 67) S X 30. 9. 15	nordöstl. Massiges
= Wanderscheid		b. Sequehard
= v. 23. 12. 14		
= b. Rauquois	X 24. 12. 14 in	Montmédy
= Moelle		S aD
= Graefner		S im RS (12. JR)
U Schulz		S aD
= Rosenstirn	X 30. 9. 14 b. La Chalade	
= Burchardt		S aD, zul. im RS
= Friemann	X 10. 9. 14 b. St. André	
= Mahlmann		S im RS (16. JR)
= Willing		S b. d. Sfriso
= Löffelmann	X 23. 12. 14 b. Bourenilles	
= Ungewitter,	v. 24. 8. 14 b. Bonvigny	
= v. 25. 8. 14 in Bertravaux		
= Bentner		DL X 24. 7. 18 b. La Poterie
= Schittnig		DL im RS (17. JR)
= Knöll	X 10. 9. 14 b. St. André	
= Bühr		DL aD
= Wiebke		L aD
= Cellarius		vom JR 117 X 6. 9. 14 b. St. André
= Faber		L aD
= Jubelt		DL aD
= Wiszow		L aD
= Kolbe		DL aD
= Lehnard		L aD
= Gerth		L aD
= Wiener		v. 23. 9. 14 b. Bery
= Villert	X 24. 9. 14 in Romagne	L aD
= Schott		X 22. 5. 17 am Mt. de Cornillet
= Höjener		v. 21. 8. 16 b. Fleury
= Schürmann	X 22. 8. 16 b. Nannes	L im RS (18. JR)
= Meißner		DL aD
= Tamm	X 13. 7. 15 im Argonnen-	wald
= Meinshausen		L aD
= Wigger	X 2. 6. 18 b. Dammarb	
= Bermuth	(GrR 89) X 13. 1. 17 b. Miranmont	
= Vogler	X 4. 5. 17 in d. Cham-	pagne
= Strüper		L aD
= Kühne		L aD
= Schröter		L aD
= Rost		L aD
= Zurnieden		L aD
= Kiede	X 20. 5. 17 in d. Champagne	(Auffonce)
= Stephanus		DL aD
= Quidde		L aD
= Goede		L aD
= Reisenrath		v. 2. 9. 16 b. Fleury
	X 20. 9. 16 in Montmédy	

⊗ <b>Hösch</b>	⊗ im R <sup>h</sup> † 31. 3. 25	⊗ <b>Schleusener</b>	⊗ aD
= <b>Manke</b>	⊗ aD	= <b>Vartmann</b>	⊗ aD
= <b>Kaiser</b>	⊗ aD	= <b>Eichhorn</b>	⊗ aD
= <b>Braunastj</b>	v. 30. 3. 18 b. Rohou	= <b>Wahlmann</b>	⊗ aD
= <b>Petersen</b>	⊗ 4. 4. 18 in Eugub	= <b>Krefter</b>	⊗ aD
= <b>Rebe</b>	⊗ aD	= <b>Hoff</b>	⊗ aD
= <b>Zuschneid</b>	⊗ 25. 3. 18 b. Kimbercourt	= <b>Bevestorff</b>	⊗ aD

R. N.: <b>Detl Dr Weber</b>	⊗ aD	⊗ <b>v. Conradi</b>	⊗ im R <sup>h</sup>
<b>Detl Dr Kalähne</b>	⊗ aD	= <b>Lapp</b>	⊗ im R <sup>h</sup>
= <b>Dr Klinger</b>	⊗ aD	= <b>Nummelt</b>	⊗ im R <sup>h</sup>
<b>Detl Härpfer</b>	⊗ im R <sup>h</sup> (2. Ⓞ)	= <b>Hörmann</b>	ausgesch.
<b>Detl Dr Frehje</b>	⊗ im R <sup>h</sup> (5. Ⓞ)		

Zugeteilt: Fest. MGW 14.

## 2. Oberrheinisches Infanterie-Regiment Nr. 99.

St. I. u. II. B. Bayern, III. B. Pfalzberg.

XV. Nr, 30. Div., 60. JBr (m. JN 143).

Kom.: Oberst <b>Gündell</b>		[R. 45. RD] Ⓞ aD
Oberstlt <b>Ngale</b>	[R. d. JN 60] ⊗ 20. 4. 15 nördl. Flirey	
<b>Mave</b> [R. d. RZN 212] Oberstlt	⊗ 4. 10. 17 in Flandern (Zugelmunster)	
= <b>Reinide</b>	[R. d. JN 10] Ⓞ im R <sup>h</sup> (KwM)	
= <b>Feld</b>	⊗ 1. 11. 14 b. Gheluveld	
= <b>v. Kettberg</b>	[R. d. JN 149] Oberst aD	
= <b>Meyer</b>	[R. d. RZN 36] Oberst aD	
= <b>Feldt</b>	(JN 143) ⊗ 24. 8. 14 b. Badonviller	
<b>v. Zander</b> [R. d. JN 346] Oberstlt aD	<b>Detl Ewald</b>	Ⓞ aD
= <b>Belbe</b>	Oberstlt aD	= <b>Schaefer</b>
= <b>Koeppen</b>	Ⓞ † 25. 2. 19	= <b>Lefer</b>
= <b>Fleck</b> [St d. Chefs d. ⓄSt d. Fh]	Oberstlt aD	⊗ 21. 8. 14 b. Saarberg
= <b>v. der Lippe</b>	Oberstlt aD	= <b>Rehring</b>
= <b>v. Ristowski</b> ⊗ 3. 11. 14 b. Gheluveld		= <b>Ernst</b>
= <b>Kogge</b>	Ⓞ aD	⊗ <b>Schaeffer</b> ⊗ 21. 9. 14 in Bouconville
= <b>Buchruder</b> [ⓄSt d. ⓄSt I. Nr] Ⓞ aD		= <b>Fischer</b>
= <b>Braune</b> v. 10. 8. 14 b. Heimsbrunn		[R. d. ⓄSt XIV. Nr]
⊗ 12. 8. 14 in Delsenberg		Ⓞ aD
= <b>Goder</b>	Ⓞ aD	= <b>Hartbrich</b>
= <b>Crelinger</b> ⊗ 19. 9. 14 b. Bouconville-Gurtebise		v. 30. 11. 17 b. Cambrai
= <b>Naumann (Ernst)</b>	v. 9. 8. 14	⊗ 24. 12. 17 in der Heimat
⊗ 10. 8. 14 b. Wittelsheim		= <b>Scheller</b>
= <b>v. Spies</b>	v. 4. 9. 14 b. La Salle	Ⓞ aD
⊗ 5. 9. 14 in Raon-l'Etape		= <b>v. Bonidan</b>
= <b>Bergere</b>	Ⓞ im R <sup>h</sup> (St d. ⓄSt I)	zul. im JN 61, Ⓞ
<b>Fromm</b> 13. 11. 14 wiederangestellt		⊗ 31. 8. 16 b. Chaumes
[St d. Chefs d. ⓄSt d. Fh] Ⓞ aD		⊗ 21. 8. 14 b. Saarberg
= <b>Hofrichter</b>	Ⓞ b. d. Hofrifo	= <b>Quaring</b>
= <b>Petri</b>	Ⓞ aD	Ⓞ aD
= <b>Naumann (Friedrich)</b>	Ⓞ aD	= <b>Bondran</b>
<b>Detl v. Kaminiek</b>	Ⓞ aD	⊗ 25. 8. 14 b. Raon-l'Etape
= <b>Jürgens</b> (RZN 99) ⊗ 21. 8. 14 b. Fréconrupt		= <b>Selig</b> (ⓄGR 5) ⊗ 22. 8. 14 b. Namur
		= <b>Kampmann</b>
		Ⓞ aD
		= <b>Wohlers</b>
		⊗ 23. 9. 14 b. Gurtebise
		= <b>v. Wins (Friedrich Wilhelm)</b>
		Ⓞ aD
		= <b>v. Wichmann</b> ⊗ 21. 8. 14 b. Saarberg
		= <b>Korte</b>
		Ⓞ aD
		= <b>Hoehle</b>
		Ⓞ im R <sup>h</sup> (3. JN)
		= <b>Schwambach</b>
		Ⓞ aD
		= <b>Hodjoll</b> ⊗ 21. 8. 14 b. Biberkirch

↳ Brunswick	✕ 21. 8. 14 b. Drei-	↳ Aucte	↳ aD
- Sammet	✕ 20. 8. 14 b. Saarberg	= Anipscheer	✕ 16. 4. 16 b. Verdun
- Böttge	↳ aD	= Dittmann	↳ im Rk (1. RrN)
- Röder	DL † 19. 10. 18 in	= Mellin	✕ 18. 4. 17 b. Aubéville
	La Lougueville	= Berckmann	↳ aD
- Rodenhäuser	(FNA 67)	= Sartung	✕ 3. 12. 17 b. Cambrai
↳ (abg.) 1. 1. 16 b. Mitting		= Wittstod	↳ aD
- Thirolf	↳ aD	= Albrecht	✕ 30. 11. 17 b. Cambrai
- (Schad)	f. JN 85	= Bender	↳ aD
- Filscher	DL aD	= Gemming	(FICrN 8)
- Jaed	DL aD		† (abg.) 5. 12. 17
- Tigör	(JN 468) ✕ 8. 11. 17 b.	= Weniger	✕ 16. 11. 16 in Bouzeau-
	Boelcappelle		court
- Goslar	DL aD	= Krautwig	↳ aD
= v. Wins (Adolf)	✕ 10. 11. 16 b.	= Schäfer (Hermann)	DL aD
	Sailly	= Schöne	DL aD
- Wik	DL aD	= Lindig	↳ aD
- Sperka	↳ aD	= Teutenberg	↳ aD
- Delge-Lobenthal	↳ aD, zul. im TB 5	= Scheffels	✕ 26. 8. 17 b. Forges
- Wisemann	↳ aD	= Richter (Wilhelm)	↳ aD
- Schmidtborn	↳ aD	= Nähn	↳ aD
- Traut	DL im Rk (3. JN)	= Baulig	↳ aD
- Wündisch	↳ aD	= Richter (August)	✕ 10. 4. 18 in
- Krauß	↳ im Rk (3. JN)		Cantigny
= Bernhard	✕ 26. 8. 17 b. Forges	= Eid	↳ aD
= Lauppe	✕ 8. 10. 18 b. Cambrai	= König	↳ aD
		= Schreier	↳ aD

R. N.: DStM Dr Mühlenbrock GDN aD  
 StM Dr v. Kampf (JN 35) ✕ 25. 8. 16  
 b. Ginchy  
 = (Dr Suoy) f. JN 34  
 = Dr Lorenz vom JägB 3, StM aD  
 N Bogt StM im Rk (3. EN)

N Gutenjohn StM aD  
 3 Rötje D3, ausgesch.  
 = Wulff D3 im Rk  
 = Thieme ausgesch.  
 = Fiskauer ausgesch.

## 1. Badisches Leib-Grenadier-Regiment Nr. 109.

Karlruhe.

XIV. AN, 28. Div., 55. JBr (in GrR 110).

Chef: Gen. Oberst (in. d. Range als Gen. Feldmarschall) Friedrich II. Großherzog  
 von Baden R. S.

Nom.: Oberst v. Bezwarzowsky

Oberstlt (v. Wahlen-Zürgah)

= v. Baumbach

M v. Kummer [N. d. JN 48] Oberstlt † 13. 3. 16 im Bois les Fosses (Verdun)

= v. Hertell

= Frhr. v. Forstner

= Gr. v. Herzberg

= Frhr. v. Wilczek

= v. Holfstein

↳ v. Freydorf [N. d. JN 109] Oberstlt aD

= Frhr. Göler v. Ravensburg (Eber-  
 hard) [N. d. JN 109] v. 27. 6. 18  
 in Champvoisy, M ✕ 28. 6. 18 in  
 Coulanges

↳ v. Zedlig (JN 109) ✕ 29. 8. 14  
 b. St. Michel

= v. Livonius (Georg) [N. d. JN 40] Oberstlt aD † 6. 10. 23

= v. Mettberg ✕ 20. 8. 14 b. Bruder-  
 dorf

- 5 **Fzhr. v. Billig** v. 20. 8. 14 b. Bruderdorf  $\times$  21. 8. 14 in Carrières Oberstl aD  
**Fzhr. v. Beust** v. Knobelsdorf-Brenkenhoff  $\times$  (verm.) 6. 11. 14 b. Muech Hofmann M aD  
**v. Boyna** M aD  
**Fzhr. v. Wangerheim** (RZR 249)  $\times$  2. 9. 15 b. Grodno  
**Fzhr. Huber v. Gleichenstein** M aD  
**Schäuble** M aD  
**v. Schirach** (Maximilian) M aD  
**Glade** M aD  
 2 **Ottokar Graf zu Sayn-Wittgenstein-Verleburg**  $\times$  13. 8. 14 b. Willern  
**Fzhr. Müdt v. Collenberg** (Kurt) [Adj. d. Gt I. R.] M aD  
**Fzhr. Schilling v. Canstatt** (Rudolf) v. 20. 8. 14 b. Bruderdorf  $\times$  22. 8. 14 in Niederweiler [GSt 4. LD] M aD  
**v. Scholz** v. 30. 11. 17 b. Bauteux  $\times$  1. 12. 17 in Vertru  
**Fzhr. v. Hornstein-Binningen** M aD  
**v. Pavel** (Harry) (RZR 109)  $\times$  21. 8. 14 am Donon  
**v. Bödtmann** [St d. Chefz d. GSt d. Fz]  $\times$  im Rf (GSt d. Fzhr I)  
**Fzhr. v. Mauchenheim** gen. **Bechtolsheim** (RZR 109)  $\times$  9. 9. 14 in La Bourgonce  
**Fzhr. Müdt v. Collenberg** (Rudwig) [GSt 227. JD]  $\times$  aD  
**v. Alceden** [Adj. d. Gt XXX. Rf]  $\times$  aD  
**v. Werner**  $\times$  aD  
**v. Roze** (Hans-Urich) [GSt d. Deutschen Gen. in Finnland]  $\times$  aD  
**Weese**  $\times$  aD  
**Fzhr. Müdt v. Collenberg** (Heinrich) v. 20. 8. 14 b. Bruderdorf  $\times$  22. 8. 14 in Niederweiler  
**Fzhr. v. Türckheim** gen. **v. Boden**  $\times$  10. 10. 14 b. Douvrin  
**v. Frankenberg u. Ludwigsdorf**  $\times$  24. 3. 18 b. Bèthencourt  
**Fzhr. v. Meyern-Hohenberg** (Gustav-Erich) (RZR 109) v. 19. 8. 14 an d. Wischer Höhen  $\times$  5. 9. 14 in Karlsruhe  
**Fzhr. v. u. zu Bodman**  $\times$  30. 8. 14 in Saarburg (14. Jf)  
**Seldner** (Eduard)  $\times$  im Rf  
**Fzhr. v. Babo** (Carl)  $\times$  30. 10. 14 b. Rutoire  
**v. Hofer** v. 12. 10. 18 b. Bantsevillo  $\times$  15. 10. 18 in Stenay  
 2 **Fzhr. Schilling v. Canstatt** (Hermann)  $\times$  11. 5. 15 b. Carency-Mblain  
**v. Muech** [Adj. d. Dom. Gen. d. Luftstreitkräfte]  $\times$  aD  
**Fzhr. v. Babo** (Gerhard)  $\times$  13. 8. 14 b. Friesen  
**Gr. v. Leubling**  $\times$  10. 10. 14 b. Hülluch  
**Koebiger v. Mantensfel** (Max)  $\times$  3. 9. 14 in Freiburg i. B.  
**Braun**  $\times$  aD  
**v. Kuple** (RZR 65)  $\times$  29. 3. 15 b. Le Mesnil  
**v. Pfeil**  $\times$  9. 5. 15 b. La Bassée  
**Koebiger v. Mantensfel** (Eitel-Friedrich)  $\times$  aD  
**v. Roze** (Hans-Eduard) v. 20. 9. 14 b. Fey en Haye  $\times$  23. 9. 14 in Metz  
**v. Pavel** (Rudolf)  $\times$  10. 5. 15 b. Carency  
**v. Schirach** (Max)  $\times$  aD  
**v. Langsdorff**  $\times$  aD  
**Seldner** (Hans)  $\times$  21. 3. 18 b. Fahet  
**v. Livonius** (Robert)  $\times$  aD  
**v. der Esch**  $\times$  aD  
**v. Beck** (Arnold) (RZR 249)  $\times$  26. 3. 15 b. Lipnits-Szafranki  
**Merhart v. Bernegg** (Carl) v. 11. 4. 15 b. Carency  $\times$  24. 4. 15 im Feldlaz. 10/XIV.  
**v. Lorne v. St. Ange**  $\times$  aD  
**Fzhr. v. u. zu der Lann** (JSt 24 d. Fzr)  $\times$  2. 2. 18 b. Bellenqisse  
**Fzhr. v. Rotberg**  $\times$  30. 11. 17 b. Banteux  
**Gr. v. Spreti** (Friedrich-Wilhelm)  $\times$  1. 12. 17 b. Banteux  
**Fzhr. Göler v. Ravensburg** (Raban)  $\times$  aD  
**Fzhr. v. Meyern-Hohenberg** (Hans-Buffo)  $\times$  im Rf (14. Jf)  
**Merhart v. Bernegg** (Hubert)  $\times$  aD  
**v. Muech**  $\times$  aD  
**v. Schoenebeck**  $\times$  aD, zul. im Rf  
**de Reufville**  $\times$  aD  
**Haehling v. Lanznauer**  $\times$  aD  
**Turban**  $\times$  24. 3. 18 b. Bèthencourt  
**v. Borde**  $\times$  17. 8. 17 b. Ornes  
**v. Nummer**  $\times$  2. 4. 18 b. Le Monchel  
**Brunnquell**  $\times$  30. 11. 17 b. Banteux  
**Fzhr. v. Breiten-Landenberg**  $\times$  aD  
**v. Köller**  $\times$  21. 3. 18 b. Fahet  
**v. Carlowitz**  $\times$  (verm.) 19. 7. 18 b. Moisy-Chaudun  
**Lej**  $\times$  aD  
**v. Beck** (Werner)  $\times$  2. 11. 18 b. Beauclair  
**v. Langsdorff**  $\times$  im Rf (14. Jf)  
**Siegriß**  $\times$  aD

## à la suite:

Gustav Adolf Kronprinz von Schweden R. S.  
 GdJ Frhr. v. Hoiningen gen. Huene

à la suite d. GrKzPz 3  
 f. XIV. Nr

Rt.:	DStM Dr Hammer	GDM aD	3	Fride	D3 aD, Rechn.Kat
StM	Dr Silberborth	DStM aD	=	Schult	ausgesch.
=	Dr Kasten	DStM aD	=	Etling	✕ 3. 9. 17 an d. Höhe 310
M	Dr v. Hertlein	StM im R5 (5. SM)	=	Jackel	(Verdmn) ausgesch.
=	Hofmann	StM im R5 (5. SM)	=		
=	Langenbach	StM im R5 (5. SM)	=		

## 2. Badisches Grenadier-Regiment Kaiser Wilhelm I. Nr. 110.

St. I. u. III. B Mannheim, II. B Heidelberg.

XIV. Nr, 28. Div., 55. JBr (m. GrR 109).

Chef: Seine Majestät der Kaiser und König.

Kom.: Oberst Frhr. v. Diepenbrod-Grüter

[R. 10. 3D] GDM aD

Oberstlt John v. Freyend  
 v. Arndt

[R. d. RZR 40] ✕ 28. 9. 14 b. Contalmaison  
 v. 20. 8. 14 b. Bruderdorf ✕ 5. 9. 14 in Karlsruhe

M Nolte

= (Frhr. v. Kleist)

4. 7. 14 3D, Oberst aD

= Gaudenberger von Moisy

[R. d. RZR 110] Oberst aD

= Mors [R. d. JZR 462] v. 6. 6. 18 in Monthiers ✕ 13. 6. 18 in Fe. le Charmé

= Strauß

(RZR 40) ✕ 9. 5. 15 b. Vimy

H Wessig Oberstlt aD

L Schede (Wolf) [GStf d. Gf 56]

= Fritschl M aD

H im R5 (14. JZR)

= Scherer [R. d. RZR 228] M aD

= Kiefer H aD

† (ermordet) 4. 7. 22 in Singen

= v. Heymann H aD

am Hohentwiel

= Krüger H aD

= Sannier (GrR 109) M ✕ 12. 2. 18

= Madle (Eudwig) H aD, zul. im R5

b. Mauroy

= Lentner [GStf d. Gf VIII. R5]

= Groeneveld Oberstlt im R5 (JusSch)

= Lorenz H aD, zul. im R5

= Frhr. v. Preuschen v. u. zu Lieben-

= Hermann H aD

stein M aD

= v. Heimburg H aD

= v. Winning (JR 112) v. 31. 3. 15

= Blankenburg (Bad. Freikorps)

b. Lévin ✕ 12. 4. 15 in Douai

H, gefallen 1919 im Baltikum

= Wiegand M aD

= Koch H im R5 (18. JZR)

= Schumann ✕ 13. 8. 14 b. Willern

= Schede (Hans Georg) ✕ 20. 8. 14

= Stoenberg M aD

b. Bruderdorf

= Brückner [GSt d. DR 18. U.] M aD

= v. Spindler (RZR 40) ✕ 19. 8. 14

= (Lindner) 20. 5. 14 Abschied

b. Herzbach

= Koenigler M aD

= Brandt (BrErfB 55) ✕ 1. 4. 15

= Schiffmann M aD

im Priesterwald

= Böter M aD

= v. Doppel-Bronitowski, v. 20. 8. 14

= v. Bomhard M aD

b. Bruderdorf ✕ 22. 8. 14 in

= Brill vom JR 60, M aD

Niederweiler

OV v. Borde H ✕ 11. 10. 14 b. Vermelles

= Madle (Edehard) ✕ 12. 4. 15 an

= Winterer M aD

d. Lorettehöhe

= Lenders M aD

= Hallström H aD

= Schmitthenner [GSt 3. G3D] M aD

= Stoll ✕ 11. 10. 14 b. Vermelles

= Edler v. Græve von d. Ref. d. R.,

= Lamey ✕ 20. 8. 14 b. Bruderdorf

H aD

= Uhrig H aD

L Kuland H im R5 (15. JZR)



⊕ Graj	⊕ aD	⊕ Schorkopf	⊕ 31. 8. 16 b. Barleux
⊕ Haberstolz	D⊕ aD	= Bender	D⊕ aD
⊕ Voigt	⊕ 13. 8. 14 b. Willern	= Schulz (Gerhard)	⊕ aD
⊕ Abegg	D⊕ aD	= Rollmann	⊕ 13. 9. 16
⊕ Hoefler	⊕ aD		b. Mt. St. Quentin
⊕ Stadelmann	⊕ aD	= Lamey	⊕ im R⊕ (11. RR)
⊕ Paderberg	† 27. 8. 16 in St. Quentin	= Zipfe	⊕ (verm.) 2. 11. 18 b. Eumel
⊕ Schick	D⊕ aD	= Hoffmann (Erich)	⊕ aD
⊕ Rogge	⊕ 13. 12. 15 b. Butte du Mesnil	= Vollmader	⊕ aD
⊕ Strahler	⊕ 16. 10. 14 b. Vermelles	= Ng, v. 26. 3. 18 b. Chilly	⊕ 31. 3. 18 in Croix-Molignaur
⊕ Müller	D⊕ aD	= Palm	⊕ 11. 10. 18 b. Eumel
⊕ Henle	D⊕ im R⊕ (17. RR)	= Bühling	⊕ aD
⊕ Heidepriem	D⊕ aD	= Brach	⊕ 11. 10. 18 b. Eumel
⊕ Offenbacher,	v. 18. 7. 16 b. Biaches	= Heigl	⊕ aD
	⊕ 27. 7. 16 in Vouchy	= Euler	⊕ aD
⊕ Dernen	⊕ aD	= Ritter u. Edler v. Dawans	⊕ im R⊕ (14. RR)
⊕ Detting	⊕ 28. 9. 15 b. Souain	= Lindhorst	⊕ 27. 5. 18 b. Croonne
⊕ Fieg	(RR 258), ⊕ 1. 8. 15 b. Subocz	= Rutina	⊕ (verm.) 2. 11. 18
⊕ Herrmann	D⊕ aD	= Schweidert	⊕ aD
⊕ Bassompierre	⊕ b. d. ⚡Fritz	= Plog, v. 10. 10. 18 zw. Argonnevald	
⊕ Goll	⊕ aD	u. Maas	⊕ 13. 10. 18 in Inor
⊕ Mathy (Helmuth)	D⊕ aD	= Weingart	⊕ aD
⊕ Wagner	⊕ aD	= Mathy (August Wilhelm)	⊕ aD
⊕ Neumann	D⊕ aD	= Grimm	⊕ aD

R. M.: DStM Dr Prieser	GDN aD	D⊕ Karl	D⊕ aD, Rechn. Rat
StM Dr Meßmer	DStM aD		† 19. 12. 24
= Dr Ludow	DStM aD	= Richter (Erzb. d. RR 40)	† 9. 1. 16
M Uebel	DN aD	⊕ Spyna	⊕ aD
= Turban	DN aD	= Warband	⊕ im R⊕
= Dr Danielsen	StM im R⊕ (2. St)	= Seitmann	ausgesch.
		= Lapp	ausgesch.

## Infanterie-Regiment Markgraf Ludwig Wilhelm

(3. Badisches) Nr. 111.

Kastatt.

XIV. Nr., 28. Div., 56. JBr (m. JBr 40).

Rom.: Oberst v. Lornc v. St. Ange	[R. 82. RD] G⊕ aD
Oberstlt v. Rath	[R. 77. JBr] G⊕ aD
M Biermann	Oberst aD
= Hoffmeister	[R. d. RR 71] Oberst ⚡D † 18. 2. 19
= Fehr. v. u. zu der Tann	Oberst aD † 22. 1. 23
= Peist	[R. d. JBr 407] Oberst aD
= v. Tümppling	⊕ 25. 8. 14 b. Raon-l'Étape
= Glette	vom JBr 67 [Leiter d. Battlshfr.-Kursus d. ⚡Gr Herzog Albrecht] Oberstlt aD
⊕ Förster [R. d. JBr 364] Oberstlt aD	⊕ Siewert
† 6. 2. 23	⊕ 21. 5. 15 b. Ablain
⊕ Specht Oberstlt aD	= Dienck
(v. Chamier-Bliszinski) 19. 6. 14	(RR 110) ⊕ 19. 8. 14
Absh., Oberstlt d. Res. aD, zul.	b. Schirmack
in d. Res. d. JBr 4	= Bord
	M aD
	= Kilian
	M aD
	= Stroedel [GSt d. DR 8. U.] M aD

♠ Nyons	M aD	♀ Weiß	♣ 10. 10. 14 b. Vermelles
♠ Humricht	M aD	♠ Taute	DL aD
♠ von Seht	M aD	♠ Mojetti Solescu (Konstantin)	DL aD
♠ v. Morstein	♣ 20. 8. 14 in Niederweiler	♠ Seblmayer	DL im RH (14. JR)
♠ Jungermann vom JR 130, M im RH (15. JR)		♠ Pfeiffer	DL aD
♠ Spangenberg [GStf d. Gt d. Karpathenkorps]	M aD	♠ Sauter	DL aD
♠ Müller	M aD	♠ Eberhardt	♣ 20. 10. 14 b. Loos
♠ Coester	M aD	♠ Rubuschof	DL aD
♠ Blaskowiz [D. Chef d. GSt d. FfS zuget.]	M im RH (13. JR)	♠ Mothenhöfer	DL aD
♠ Arndt	M b. d. HFrifo	♠ Mierendorff	♣ 20. 5. 17 b. Damary Fe. (Juvincourt)
DL Zahn	M im RH (Kdtr Senne)	♠ Hufemann	b. 4. 3. 15 b. Ablain
♠ Ludwig	M aD	♠ Kötz	♣ 13. 3. 15 in Lens
♠ Raß	♠ 17. 12. 14 b. Ablain	♠ Ebert	DL im RH (14. JR)
♠ Kurz (JR 142)	♠ 11. 5. 18 am Kimmel	♠ Berkmüller	DL aD
♀ Hildebrandt	DL ♣ 20. 8. 14 in Niederweiler	♠ Müller (Rudolf)	DL aD
♠ Gadebusch	M aD	♠ Mehger	♣ 12. 9. 16 nordw. Péronne
♠ Ott (JR 160)	♠ 18. 8. 18 zwischen Diez u. Nizne	♠ von der Laden	L aD
♠ Sievers [D. Gouv. von Meß zuget.]	♠ aD	♠ Wader	L aD
♠ Kredell	♣ 24. 8. 14 im Wald nördl. Fenneviller	♠ Krieger	L aD
♠ Huber (RR 110)	♣ 5. 10. 14 b. Beaumont	♠ Specht (Fritz)	L aD
♠ Geisler (Lehr-JR)	♣ 19. 11. 14 b. Gallowef	♠ Specht (Hans)	DL aD
♠ Haug [GStf 237. JD]	♠ aD	♠ Richter	DL aD
♠ Dörner	♠ aD	♠ Molitor	♣ 28. 8. 17 am Winterberg (Craonne)
♠ Paulus [GStf 48. RD]	♠ im RH (GSt d. JFhr V)	♠ Kraemer	L aD
♠ Zahn	♠ aD	♠ Jost	DL im RH (14. JR)
♠ Werner	♣ 21. 10. 14 b. Vermelles	♠ Hochschild	DL aD
♠ Kellermann (RR 250)	♣ 7. 8. 15 am Rarew	♠ Zemes	L aD
♠ Mojetti Solescu (Efferm) (RR 501)	DL † (abg.) 19. 8. 17 b. Halberstadt	♠ Vogelgesang	DL aD
♠ Buchert	♠ im RH (5. JR)	♠ Mutzler	(RR 40) ♣ 9. 8. 17 b. Batinefti
♠ Niefer	♠ aD	♠ Förster	L aD
♠ Spies	♠ aD	♠ Müller (Fritz)	♣ (verm.) 4. 10. 18
♠ Forster	♠ aD	♠ Baur	♣ 1. 11. 18 b. Landres
♠ Otto	♠ aD	♠ Fröde	L aD
		♠ Kern	♣ 24. 10. 17 b. Mt. Rouge Fe. (Bruyères)
		♠ Merker	L aD
		♠ Raß	L aD
		♠ Goller	♣ 30. 5. 18 östl. Lagery
		♠ Goebel	L aD
		♠ Goldschmidt	L aD
		♠ Kramer	L aD
		♠ Groh	L aD

RA.: DStA Dr Ahlenstiel	GDW aD	W Dr Kraemer	W aD
StA Dr Bergel	DStA aD	DJ Pleßch	DJ aD, Rechn. Rat † 19. 2. 22
♠ Fischer	DStA aD	B Holländer	DJ im RH
DA Dr Gaccius	StA aD	♠ Pötschte	ausgesch.
W Dr Kaufmning	DA aD	♠ Kunde	ausgesch.

## 4. Badisches Infanterie-Regiment Prinz Wilhelm Nr. 112.

Mülhausen i. G.

XIV. Nr., 29. Div., 58. Btr (m. JN 142).

Kom.: Oberst v. Olszewski	[R. 55. JBr] GM aD
Oberst Neubauer	[R. d. RZR 28] GM aD
Hoffmann	[Chef d. GSt d. DB Ost] GM aD
M Müller	✕ 26. 8. 14 b. Ste. Barbe
= Otto	[R. d. RZR 36] Oberstlt aD
= Schaale	✕ 9. 8. 14 b. Mülhausen i. G.
= Ehrhardt	[R. d. RZR 70] † 20. 2. 18 in Frankfurt a. M.
= Ruppriht	[R. d. RZR 27] Oberstlt aD
§ (Werner)	f. JN 52
= Müller-Provence	Oberstlt aD
= (Zittel) f. Fest. Gefängnis in Spandau	M aD
= Wiczorek	[R. d. JN 113] Oberstlt aD,
= Stelker	zul. im RSt
= v. Loewenfeld	[GSt d. DR 6. N.]
= Hollag	Oberstlt aD
= Riemsen	M aD
= Aug	✕ 9. 8. 14 b. Mül-
= Keller	hausen i. G.
= Crusius	✕ 24. 9. 14 infolge Verwun-
= Krapp	ding in Metz
= Dänzer	v. 20. 8. 14 b. Saarburg
= Schröder	✕ 21. 8. 14 im Feldlag. 5/XIV.
= Sichtung vom JN 72 [Adj. d. Gouv.	M aD
= Menz	von Namur] M aD
= Luyten	M aD
= Windemuth	(RZR 110) v. 7. 10. 14
§ Albrand	b. Beaumont ✕ 19. 10. 14 in
= Engmann	Balenciennes
= Nachmel	M aD
= Niemeyer	M aD
= Mecklenburg	✕ 24. 10. 14 in Douai
= Nordmann	von d. Ref. d. R., S aD
§ Bleil	✕ 10. 9. 14 infolge
= Engel	Verwundung im Feldlag. 11/XIV.
= Peterßon	M aD
= Adolph	M aD
= Schilowsti	M aD
= Heimbach	M aD
= Fuchs	§ aD, zul. im RSt
= Vogel	✕ 24. 8. 14 b. Ste. Pöle
= Jorns	✕ 25. 10. 14 b. Festubert
= Wenje	§ aD
= Fischer	(Freiw. Detach. v. Grothe)
	DL † 6. 2. 19
	§ aD, zul. im RSt
§ Laule	[GStf 6. RD] § im RSt
= v. Giltshaußen	(14. JN)
= Meyer	§ aD
= Bauermann	v. 20. 8. 14 b. Saarburg
= Mollig	✕ 21. 8. 14 im Feldlag. 5/XIV.
= Voerzer	DL aD
= Foizid	§ aD
= Denede	✕ 9. 8. 14 b. Mülhausen i. G.
= Goering	§ aD
= Ragenbach	DL aD
= Zellkampj	DL aD
= Moll	DL aD
= Fled	DL im RSt (5. JN)
= Weihe	DL aD
= Ewe	§ aD †
= Lange	✕ 8. 5. 15 b. Stévin
= Semmler	DL aD
= Alie	§ aD
= Fischer (Theodor)	(RZR 40)
= Engelhardt	✕ 14. 7. 18 b. Corey
= Eberhardt	(JN 170) ✕ 6. 10. 18
= Schlotzmann	b. Zuercourt
= Rohl	DL aD
= Müller	DL aD
= Koch	DL aD
= Dessauer (Karl)	DL aD
= Schiel	DL im RSt (14. JN)
= Rhein	DL im RSt (14. JN)
= Dessauer (Adolf)	DL aD
= Heitmann	DL aD
= Kreck	DL aD
= Mertle	DL aD
= Klein (Friedr 9)	† (abg.) 23. 1. 17
= Wongs	DL aD
= Eichhorn	✕ 26. 4. 17 b. Beine
= Bauer	DL aD
= Däublin	DL im RSt (14. JN)
= Franke	(RZR 237) ✕ 5. 9. 16
= Haupt	b. Meducha
= Gög	DL aD
= Braunsdorf	DL im RSt (2. JN)
	DL aD

Q Theinert (JN 142) ✕ 6. 10. 18 b. Brancourt	Q Böckner	Q im RH (5. JN)
= Holzach	Q aD	Q aD
= Contoumas	DQ aD	Q aD
= Kaps	DQ aD	Q aD
= Gollmer ✕ 2. 8. 17 b. Malancourt	= Stürz	✕ 24. 4. 17 b. Naurou
= Gillerl	Q aD	Q aD
= Schmidt (Hans)	Q aD	Q aD
= Kern	Q aD	Q aD
= Belsch	Q aD	Q aD
= Sernau	Q aD	Q aD
= Hardy	Q aD	Q aD
= Günther	Q aD	Q aD
= Bechstein	Q aD	Q aD
= Henne ✕ 7. 10. 16 westl. Malines	= Eder ✕ 8. 10. 18 in Essigny le Petit	Q aD
= Bauer (Paul) ✕ 8. 5. 18 b. Kemmel	= Haas	Q aD
	= Kalkenhäuser	Q aD
	= Häjner ✕ 3. 8. 18 b. Unchères	Q aD
	= Jonas	Q aD
	= Voigt	Q aD
	= Weis	Q aD
M. N.: OStM Dr Dahlem	GDN aD	StM aD
StM Dr Trespe	v. 26. 8. 14 b.	DZ aD, Rechth. Rat
Sie. Barbe ✕ 1. 9. 14 in frz. Gef. in Besoul		StZ aD
= Dr Zimmer	OStM aD	DZ aD, zul. im RH
M Döhner	StM aD	DZ, ausgesch.
= Kaufchning	DN aD	

## 5. Badisches Infanterie-Regiment Nr. 113.

Freiburg i. Baden.

XIV. KR, 29. Div., 57. JBr (m. JN 114).

Chef: Gen. Oberst (m. d. Range als Gen. Feldmarschall) Friedrich II. Großherzog von Baden K. S.		
Kom.: Oberst Gebelng		StM aD
Oberstlt Hüger (Bauer)	[R. 240. JBr]	StM aD
M Kuhlmann	[R. 82. KRJBr]	StM aD
= v. Langsdorff (Friedrich)	✕ 20. 8. 14 b. Niederweiler	
= Kuschel	[R. d. JN 77] Oberst aD	
= Naas	Oberstlt aD † 22. 2. 22	
= Barad	[R. d. KRJN 205] ✕ 3. 9. 18 b. Happlingcourt	
= v. Trott zu Solz	Oberstlt aD	
Q Reinhard [Beauftragter d. Chefs d. JGWB b. d. St. Jusp. 18]		StM aD
= Gaudenberger von Moijn	Oberstlt aD † 22. 3. 21	
= Hammann [Rbt d. SDu. 7. U.]	Oberstlt aD	
= Grohe (Feodor) [R. d. JN 113]	Oberstlt aD	
= Knecht	Oberstlt aD	
= Gudemann ✕ 20. 8. 14 b. Schneckenbusch		
= v. Staszewski	M aD	
= v. Altrock	M aD	
= Lange	M aD	
= Frhr. v. Schönau-Wehr	M im RH (14. JN)	
Q Petri	M aD	
= Schinrigl	M im RH (St 3. Div.)	
= Jungl	M aD	
= Gosebrud	[Adj. 13. RD] M aD	
= v. Leistner	[Adj. d. St V. KR] M im RH (St 5. Div.)	
= Grohe (Kurt)	M aD, zul. im RH	
DZ Frhr. v. Billiez, M aD, zul. im RH		
= Bachelin	M aD	
= Profscher (BrErWB 57) ✕ 19. 8. 14 b. Lünnschweiler		
= Wieser (KRJN 111) Q ✕ 18. 12. 14 b. Mameck		
= Davids	M aD	
= Schweidhard	Q im RH (15. JN)	
= Hoppe	M aD	
= Winterer	M aD	

U Sido	M aD	U Brandt	U aD
= Brückner	M aD	= Fischer X 18. 6. 15 b. La Bassée—	U aD
U Bogt	M aD		U aD
= Baefner (Alexander)	S aD	= Finke X 17. 7. 17 an d. Höhe	U aD
= Cranz [GSt 45. R D] S im RSt	(4. J R)	„Toter Mann“ (Verdun)	U aD
= Richter [GStjt d. Gouv. von Meh]	S im RSt (13. J R)	= Mittelstraß (GrR 1) X 2. 6. 16 b.	U aD
= Mathy	S aD	Fort Bang (Verdun)	U aD
= Baefner (Heinrich)	S aD	= Wichweiler	U aD
= Obkircher [GStjt 21. LD] S aD,	zul. im RSt	= Stort	U aD
		= Laug v. 17. 4. 17 südöstl. Mauroh	U aD
= Bauer S aD, zul. im Fuß-R 14		X 20. 4. 17 in Nuffonce	U aD
von Diemer	S aD	= Rodenburg DL im RSt (14. J R)	U aD
= Stieler	S aD	= Sanhart	U aD
= Born S im RSt (12. J R)		= Bürkle	U aD
= Weiß v. 20. 8. 14 b. Schneeden-		= Walthier	U aD
busch X 24. 9. 14 in Heibelsberg		= Wolf X 2. 8. 17 südw. Malancourt	U aD
= Lendorff X 23. 9. 14 b. Seichprey	i. J R 137	= Gretsck † 9. 2. 18 in Mureauz Fe.	U aD
= (Brandt)		(Verdun)	U aD
= Buchholz (Helmut) X 25. 9. 15	nördl. Souain	= Kuhn	U aD
		= Bonier	U aD
= Melchior S im RSt (14. J R)		= Ded	U aD
= Anabbe S im RSt (14. J R)		= Ohlsen	U aD
v. Langsdorff (Walter) v. 20. 8. 14		= Hug	U aD
b. Schneedenbusch X 21. 8. 14 in		= Hade	U aD
Niederweiler		= Bleser	U aD
= Uibel X 20. 10. 14 b. Nuchy		= Heinrich	U aD
= v. Roden S im RSt (5. Kr 2)		= Krauze	U aD
= Erd (RJR 250) X 1. 8. 15 b.	Stanislawowo	= Reiser (Karl)	U aD
		= Wilfinger	U aD
= Lauer S im RSt (14. J R)		= Fritsche (J R 17) X 3. 12. 16 b.	U aD
= Dürstein DL im RSt (14. J R)		St. Etienne	U aD
= Schütt X 2. 12. 14 b. Vermelles		= Hellige	U aD
= Wappenhaus DL aD		= Reiser (Fritz)	U aD
= Saetzer (Wilhelm) (JR 169)		= Weber U im RSt (14. J R)	U aD
X 5. 12. 14 f. Nuchy		= Lipps v. 17. 10. 16 an d. Somme	U aD
= Buchholz (Martin) (RJR 250)		X 18. 10. 16 in Le Verguier	U aD
X 13. 7. 15 b. Lipnifi		= Saetzer (Georg)	U aD
= Flad (Helmut) X 3. 3. 16 b. Tahure		= Böttlin	U aD
= Bottlinger (J R 12)		= Bayer	U aD
† (abg.) 14. 6. 17		= Plag	U aD
= Lang X 25. 9. 16 b. Butte de Mesnil		= Clevenz	U aD
= Schulz DL aD		= Schajk	U aD
= Bertram gen. Deder (GrR 1)		= Ritschl	U aD
X 26. 5. 15 b. Bania		= Locherer X 8. 10. 18 nordw. Effigny	U aD
		= Kramer	U aD
= Diehl DL aD		= Hauser	U aD
= Cranz DL aD		= Stard	U aD
= Bachelin X 30. 6. 15 b. Angres		= Birtz X 27. 8. 18 in Fismes	U aD
= Neuhoff DL aD		= Edert	U aD
= Wendt U aD		= Morath	U aD
= Isbert U aD		= Flad (Hans Friedrich)	U aD
		= Karsten	U aD
R. A.: DStM Dr Scheller	DM aD	D B Bedent	aD
StM Dr Riebert	DM aD	= v. Eberstein	[GebGrMbt II
M Rödberig	DStM aD		JägR 3] † 11. 7. 18
= Beder	StM aD	= Angel	† 25. 12. 20
= Dr Hausmann	DM aD	B Rötzig	B im RSt
	DM aD		

## 6. Badisches Infanterie-Regiment Kaiser Friedrich III. Nr. 114.

Konstanz (Wachtkom. Burg Hohenzollern).  
XIV. Nr., 29. Div., 57. JBr (m. JN 113).

26. 10. 17 Chef: Ihre königliche Hoheit die Großherzogin Luise von Baden
- Rom.: Oberst v. Föllersjamb  
Oberstlt v. Sell  
M v. Drigalski  
= Frhr. Hofer v. Lobenstein [R. d. Et. Mun. u. Geräte-Verwaltg. d. Et. Jnspr. 18]  
= v. Zhlenfeld [R. d. JN 170] Oberst aD  
= Werner [R. d. RJN 251] Oberstlt aD  
= Schroeder [R. d. JN 477] Oberstlt aD  
= Kauffmann M aD
- § (Sint) f. JN 67  
= Geißler von d. Adtr Bilsch, v. 20. 8. 14 b. Saarburg, M  
= Scherer [R. d. JN 157] M  
= Fischer (Richard) [R. d. JN 158] M  
= von Hermann Oberstlt aD  
= Dupré [Adj. d. Gt XXII. Rk] Oberstlt aD  
= Horn Oberstlt aD  
= Boell auf. an d. NSch in Ettlingen (JN 143) v. 11. 5. 18 b. Malpart, M  
= Aldringen M aD  
= Bühler M aD  
= v. Buchwaldt M aD  
= Schumacher (RJN 207) M aD  
= (Krüger) hptl. Estrées  
= Pachold M aD  
= v. Heimburg M aD  
= Blum-DeLorme (Ernst) M aD  
= Dorenburg S aD  
= v. Nidel von d. JMGM 13, M aD
- § Doxie S  
= Busc M aD  
= Achilles [GSt 48. RD] M aD  
= Göß [GSt 48. RD] M aD  
= Fischer (Helmut) [GStf d. DR 1. N.] M aD  
= Hoche S aD  
§ Steffan M aD  
= Otto [GStf 77. RD] S aD  
= Edinger-Hobapp [GSt d. Gt XXIV. Rk] S im Rk (14. JN)  
= Immanuel (2. GStf) S 5. 9. 14 b. Rechainviller
- § Bernsau (RJN 111) S 19. 8. 14 b. Bilsch  
= Hartog S aD  
= Blum-DeLorme (Hermann) [GStf d. Gt XXII. Rk] S im Rk (14. JN)  
= Brittner S aD  
= Ribstein (Hugo) S im Rk (14. JN)  
= Frank [GStf d. Gt III. Rk] S aD  
= Viestert S aD  
= v. Föllersjamb S aD  
= Schindler S aD  
= Rath S 20. 8. 14 in Bühl  
= Znama v. Sternegg S im Rk (14. JN)  
= Bronisch S aD  
= Hendels S aD  
= Heßel S aD  
= RENNICH S 8. 9. 14 b. Ménil  
= Ludwig S 3. 9. 14 b. Ménil  
= Steinbacher S 14. 10. 14 b. Givendy  
= Ruhlmann S aD  
= Feist (Henning) DL S 9. 9. 17 in Flandern (Ostende)  
= Faelligen S 12. 11. 14 b. La Bassée  
= Seiz (Max) DL aD  
= Fischele DL aD  
= Ribstein (Helmut) DL aD  
= Sydow DL aD  
= Scanzoni v. Lichtenfels DL aD  
= Burkard DL aD  
= Werner S 8. 10. 18 in d. Champagne  
= Hind DL aD  
= Bahl † 10. 10. 14 in Straßburg i. E.  
= Nord DL aD  
= Freytag DL aD  
= Seiz (Gustav) DL im Rk (14. JN)  
= Müller (Heinz) [GSt 27 d. JN] S 8. 5. 18 westl. Comines  
= Zimmermann (Lothar) DL aD

Q	Lebacher	✕	13. 11. 17 b. Paschen- daele
=	Bromm		DL aD
=	Niebel		DL aD, zul. im RH
=	Schaefer		(St 28 b. FLEr)
=	Mager	✕	(abg.) 5. 6. 17 b. Zandvoorde
=	Feyen		DL aD
=	Anappstein		L aD
=	Chinger		DL aD
=	Gies		DL aD, zul. im RH
=	Hollert		DL aD
=	Scherner		DL aD
=	Schulze		DL aD
=	Ruhstrat		L aD
=	Wobida		DL aD
=	Emhart		DL aD
=	Feist (Emil Jürgen)	✕	1. 2. 15 b. Loos
=	Huwald (Helmuth)		L aD
=	Bachelin (Franz)		DL aD
=	Dsterwalder		L aD
=	Grafmann		DL aD
=	Gschwender		DL aD
=	v. Goedecke		L aD
=	Kaiser	✕	15. 4. 16 b. Moronvilliers
=	Gerschauer		L aD
=	Güßefeld	✕	13. 11. 17 südl. Westroosebeke
=	Foerster		L aD

Q	Fehr. v. Edelsheim		v. 15. 5. 15 b. Loos
=	Hoffarth		✕ 8. 7. 15 in Bonn L aD
=	Winger	(FIA A 276)	✕ 4. 9. 17 im Priesterwald (Wlcey) L aD
=	Gempp		L aD
=	Heberle		L aD
=	Fride		DL aD
=	Huwald (Joachim)		DL aD
=	Otto	✕	7. 4. 16 b. Nauroy (FLErM 4)
=	Deiningcr		† (abg.) 19. 2. 18
=	Kämmnig	✕	3. 5. 17 b. Chérifly L aD
=	Kraus		L aD
=	Felshen	✕	27. 9. 16 b. Bouhadenez L aD
=	Schlide		L aD
=	v. Boedth	✕	15. 7. 18 südl. Moronvilliers
=	Zimmermann (Herbert)	✕	3. 4. 17 in Beaurevoir
=	Stud (FR 185)	✕	28. 4. 17 b. Roer L aD
=	Janßen	✕	3. 5. 17 b. Chérifly L aD
=	Reichardt	✕	18. 10. 18 b. Vandy L aD
=	Linder		L aD
=	Mannhart		L aD
=	Kroner	✕	15. 7. 18 südöstl. Moronvilliers
=	Kreuzer		L aD

R. V.:	DetM Dr Grosturth	GM aD
StM	(Wirsch)	f. FR 172
=	Prof. Dr Voehnde	DetM aD
=	Dr v. Homeyer	vom JägerPz 3
DM	Dr Spangenberg	StM aD

R	Frik (FR 40)	DM	✕ 29. 9. 18 in Winckville
DZ	Rudy	DZ aD,	Rechn. Rat
Z	Koeg	DZ im RH	† 11. 8. 21
=	Koepel		DZ, ausgefch.
=	Plesch		aD
=	Janßen		ausgefch.

## Leibgarde-Infanterie-Regiment

(1. Großherzoglich Hessisches) Nr. 115.

Darmstadt (9., 10. u. MGK vorläufig Barackenlager b. Darmstadt).

XVIII. KR, 25. Div., 49. JBr (m. FR 116 u. 168).

Inhaber: GdZ Ernst Ludwig Großherzog von Hessen und bei Rhein R. H.  
Inhaber d. GDM 23, d. FR 25, Chef d. FR 17, à la suite 1. GdZ aD  
I. See-V [D. St XVIII. KR zuget.] GdZ aD  
[Jusp. d. Et. Jusp. d. Süd-N.] GM † 8. 10. 15 in  
Frankfurt a. M.

Kom.: Oberst v. Hellborn

Oberstlt v. Westrell

M v. Westernhagen (Heinrich)

= v. Reichardt

= Büßgen

= Schwierz

= v. Westernhagen (Thilo)

= v. Dittman

= v. Renthe gen. Fint

[R. 185. JBr] GM aD

[R. d. FR 115] GM aD † 19. 8. 25

[R. d. FR 362] Oberst aD † 11. 2. 26

v. 22. 8. 14 b. Mailfin ✕ 13. 9. 14 in Trier

[R. d. FR 57] Oberst aD

[R. d. G. G. FR] Oberst aD

[R. d. FR 28] Oberst im RH (3. FR)

Oberstlt aD

- S v. Goege Oberstlt aD  
 = Ulrichs Oberstlt aD  
 = Bernher M † 25. 10. 15  
 = Pabst v. Ohain Oberstlt aD  
 = v. Sierakowski M aD  
 = Hofmann M aD  
 = v. Homberg zu Badh X 22. 8. 14  
     b. Maiffin  
 = v. Derzen X 7. 9. 14 b. Sermaize  
 = Frhr. v. Buddenbrod-Settersdorf  
     (RZR 116) X 28. 8. 14 b. Monzon  
 = Reim [Adj. d. Gt XXXVIII. Rk]  
     M im Rk (St 1. Div.)  
 = Frhr. Gans Edler Herr zu Putlig M aD  
 = Frhr. v. Hagthausen v. 27. 2. 16  
     b. Louvemont X 28. 2. 16 in  
     Longuyon  
 = v. Hanneken M aD, zul. im Rk  
 = Frhr. v. Schütz zu Holzhausen [Adj.  
     d. Gt VI. Rk] M im Rk (9. Rk)  
 = v. Ditsurth [D. Chef d. GSt d. Fk  
     überw.] M im Rk (8. Rk)  
 = Frhr. v. Stein zu Nord- u. Ostheim  
     S aD  
 = v. Fschüschen vom Rk 87, M aD  
 O v. Borde M aD  
 = Gr. v. Königsdorff M aD  
 = v. Lynder M aD  
 = Frhr. v. Malapert gen. Neufville  
     S aD  
 = v. Wächter (RZR 224) S X 1. 11. 18  
     b. Marsches (Wavai)  
 = v. Rüdler X 8. 9. 14 b. Sermaize  
 = v. Frankius X 28. 8. 14 b. Raucourt  
 = v. Ilsemann [Diensttuender K. Adj.  
     Sr. Majestät des Kaisers u.  
     Königs] S aD  
 = v. Stülpnagel [GSt 3. GZD]  
     M im Rk (3. Rk)  
 = v. Rode X 22. 8. 14 b. Maiffin  
 Q v. Bomhard S X 4. 3. 16 im Fosses-  
     Wald (Verdun)  
 = v. Mudra [GSt d. beauftragten Gen.  
     d. Dk] M aD, zul. b. d. KFrko  
 = Scanzoni v. Lichtenfels (Heinrich)  
     (Flugg.-Zentr. Abnahme-Rdo) S  
     † (abg.) 29. 10. 16  
 = Chales de Beaulieu X 22. 8. 14  
     b. Maiffin  
 = v. Wächter (Abrecht) S aD  
 = Bar. v. der Rede [Adj. d. Gt  
     XXXVIII. Rk] S im Rk (RwM)  
 = v. den Brinden X 22. 8. 14  
     b. Maiffin  
 = (v. Sydow) 20. 5. 14 z. Ref.,  
     S d. Ref. X 20. 9. 18 b. Annau  
     (Palästina)  
 = de la Fontaine, von d. Ref., M aD  
 = Scanzoni v. Lichtenfels (Otto) S aD  
 L v. Wächter (Friedrich-Karl) [Adj.  
     d. Gouv. von Niga--Dünamünde]  
     S im Rk (15. Rk)  
 = v. der Wense (Runo) S aD  
 = v. Michels [Adj. 174. Rk] O v  
     X 14. 8. 18 b. Verdun  
 = Gr. Vizthum v. Gstaedt X 10. 9. 14  
     b. Marnupt  
 = Frhr. v. Berchem X 22. 8. 14  
     b. Maiffin  
 = Brodrück S im Rk (15. Rk)  
 = v. der Wense (Clamor) (RZR 116)  
     X 11. 7. 16 b. Verdun  
 = Buddede (JSt 18 d. KTr)  
     X 10. 3. 18 b. Harnes  
 = v. Frankenberg u. Ludwigsdorf  
     O v aD  
 = Gr. v. Rechten-Limpurg O v aD  
 = v. Benz zu Niederlahnstein O v aD  
 = v. der Wense (Bodo) (JSt 6 d.  
     KTr) X (abg.) 11. 8. 18 b. Herbe-  
     court  
 = v. Herff O v im Rk (18. Rk)  
 = Hölzinger L im Rk (14. Rk)  
 = Radtke O v aD  
 = Obenauer O v aD  
 = Frhr. Harsdorf v. Enderndorf O v aD  
 = Holz X 28. 8. 14 b. Raucourt  
 = Fischler Gr. v. Treuberg (Rk 470)  
     X 18. 4. 18 b. Cornet Malo  
     (Armentières)  
 = Frhr. v. Wangenheim (Otto) (KTr 72)  
     X (abg.) 21. 6. 16 b. Pinst  
 = Morell O v aD  
 = Frhr. Schend zu Schweinsberg  
     v. 28. 8. 14 b. Neufchâteau  
     X 30. 12. 16 in Gut Schweinsberg  
 = v. Bernuth L im Rk (15. Rk)  
 = Frhr. v. Webekind X 25. 9. 16  
     b. Bouchabesnes  
 = v. Zoeden X 27. 2. 16 b. Sandro-  
     mont Fe. (Verdun)  
 = Frhr. v. Wangenheim (Hans) L aD  
 = Jünger O v aD  
 = v. Zangen, v. 30. 9. 16 b. Boucha-  
     besnes X 3. 10. 16 in Willers-  
     Foucou  
 = Dieftmann O v aD  
 = v. der Wense (Kurt) L aD  
 = Hallwachs L aD  
 = Frhr. v. Versner (Werner)  
     v. 14. 7. 18 b. Merville X 24. 7. 18  
     in Saitly  
 = Ziehen (RZR 61) X 29. 8. 18  
     b. Harnes  
 = Frhr. v. Versner (Karl) L im Rk  
     (15. Rk)  
 = v. Boddien L im Rk (14. Rk)  
 = Breuschen X 25. 3. 18 östl. Harde-  
     court aug Bois



ℳ	Moter	✕ 1. 5. 18 am Pacaut-Wald (Pont du Hem)	ℳ	Baur	ℳ aD
	Schmidt	ℳ aD	=	Frhr. v. Dobened	ℳ im R <sup>H</sup> (16. RR)
			=	Wolff	ℳ aD
R. A.	Dr Blecher	GDN aD	DJ	Meyer	† 12. 5. 22
GM	Dr Stühlinger	GDN aD	=	Klein	† 3. 10. 15
=	Dr Bischoff	GDN im R <sup>H</sup> (5. GN)	3	Meyer	ausgesch.
DN	Dr Staudinger	StM aD	=	Euler	3 aD, zul. im R <sup>H</sup>
ℳ	Dr Lingner	DN † 11. 5. 20	=	Ballbott	ausgesch.
=	Schmidt	StM aD	=	Milbradt	ausgesch.

## Infanterie-Regiment Kaiser Wilhelm

(2. Großherzoglich Hessisches) Nr. 116.

Gießen.

XVIII. Nr., 25. Div., 49. J<sup>hr</sup> (m. J<sup>hr</sup> 115 u. 168).

Chef: Seine Majestät der Kaiser und König.		
Stom.:	Oberst Schimmelfennig	† 4. 5. 16 in Thorn
Oberstlt v. Jordan		[R. 39. R <sup>z</sup> Br] GM aD
ℳ	Großmann	[R. d. J <sup>hr</sup> 37] Oberstlt ✕ 25. 3. 16 östl. Verdun
=	v. Foller	Oberst aD
=	van Asten	v. 9. 9. 14 b. Maurupt ✕ 13. 9. 14 in frz. Gef. in Robert-Espagne
=	v. Busse	(RR 116) ✕ 29. 8. 14 in Mouzon
=	Frhr. Schilling v. Ganstatt	✕ 1. 11. 14 b. Le Duesnoy
=	Schroeder	(RR 116) ✕ 11. 11. 14 b. Ostaverne
=	Stephan	Oberstlt aD
§	Hachling v. Lanzenuer	✕ 28. 8. 14 b. Nutrecourt
=	Buhß	Oberstlt aD
=	v. Normann	✕ 22. 8. 14 b. Anloy
=	Poly	v. 1. 11. 14 b. Le Duesnoy
=	Schwendy	✕ 2. 11. 14 in Roze [R. d. J <sup>hr</sup> 430] Oberstlt aD
=	Wegeli	[Adj. d. G <sup>l</sup> VI. Nr.] Oberstlt aD, zul. im G <sup>l</sup> R 1
=	v. Penß	✕ 16. 9. 16 am Canal östl. Moislains
=	Ried	v. 22. 8. 14 b. Anloy, § aD
=	Wehrheim	✕ 13. 6. 17 in Gießen
=	v. Thümen	✕ 10. 4. 17 am Westrand v. St. Quentin
=	Wolf	M aD
=	Mattel	✕ 22. 8. 14 b. Anloy
=	Goulmann	(RR 116) ✕ 9. 11. 14 b. Wylschaeete
=	Bader	M aD
=	v. Welgien	✕ 22. 8. 14 b. Anloy
=	Lindenu	M aD
=	Sander	M aD
DJ	Sachs	§ aD
=	Firmenich	✕ 10. 9. 14 b. Maurupt
=	v. Eisenhart-Rothe	M aD
DJ	Moeller	§ im R <sup>H</sup> (1. J <sup>hr</sup> )
=	Heymann	M aD
=	Kienig	§ aD
=	Koch (1. Cr <sup>z</sup> b. R.)	§ † 8. 11. 17
=	Ebel	✕ 23. 8. 14 b. Anloy
=	Müller	M aD
=	Bethge	✕ 2. 11. 14 b. Le Duesnoy
ℳ	v. Holly u. Ponienkicz	§ † 8. 3. 20
=	Brendel (Rudolf)	§ aD
=	Göpler	✕ 8. 9. 14 b. Sermaize
=	Theis	§ aD
=	Ismer	DJ aD
=	Brendel (Ernst) [Adj. d. Gouv. von Desel, Dagoe u. Moon]	§ aD
=	Müller-Hemping	(RR 222)
=		✕ 4. 12. 14 b. Mala Mierzonsta
=	Rose	§ aD
=	Dingelbein	§ aD
=	Rocco (J <sup>hr</sup> 53)	✕ 8. 9. 14 b. Joches
=	Madlung	§ aD
=	v. Grolman	✕ 22. 8. 14 b. Anloy
=	Schroeder (Kurt)	§ im R <sup>H</sup> (Zuf <sup>sch</sup> )
=	de Harde (Dietrich-Ehlert)	§ aD
=	de Harde (Johannes)	(RR 254)
=		✕ 27. 9. 15 b. Szary
=	v. Specht	§ aD
=	Hummerich	✕ 28. 8. 14 b. Raucourt
=	Flotho	§ aD

U Walter	v. 22. 8. 14 b. Anloy	U Siepmann, verm.	3. 8. 16 b. Cerny
= Bucholz	✕ 25. 8. 14 in Libramont	= Türc	✕ 4. 8. 16 im feindl. Feldblaz.
= v. Erhardt	✕ 22. 8. 14 b. Anloy	= Schneider	U aD
= Herzberger	U aD	= Schroeder (Gustav)	U aD
= Schulze	U aD	= Fischer (Ludwig)	(JN 390)
= Theobald	✕ 25. 2. 16 b. Beaumont	= 1. 6. 18 b. Moulin sous Touvent	
= Zschornich	U im RH (15. JN)	= Haggemüller	✕ 10. 4. 17 am
= Thomas	U aD	= Dreyling	Westrand v. St. Quentin
= Baur (Karl) (LJN 83)	v. 25. 9. 15	= Sittig	U aD
= in d. Champagne	✕ 4. 11. 15 in	= Kauf	✕ 25. 3. 18 b. Maurepas
	Karlsruhe	= Neuenhagen	(JN 398) ✕ 4. 6. 17
= de Harde (Richard)	(JN 224)	= Mebler	b. Froidemont Fe.
= 21. 6. 16 am Koropiec		= Hofmann (Friedrich)	(JSt Richt-
= Luley (Wilhelm)	U aD	= hofen 1) ✕ (abg.)	30. 6. 18 b.
= Gans	U aD		Passy
= Schmitz	U aD	= Stephan	U aD
= Courtin	U aD	= Schroeder (Kurt)	† 16. 1. 20
= Haagner (Hans) v. 9. 9. 14 b. Ser-		= Ermarth	(JN 61) ✕ 15. 4. 18
maize	✕ 24. 9. 14 in frz. Gef. in		b. Nieuweterke
	Clermont-Ferrand	= Wagner	U aD
= Doerbrots (Gerhard)	(JN 254)	= Heyb	U aD
= 3. 5. 18 b. Malpart		= v. Grolman	U aD, jul. im JN 166
= Meyer	(JN 254) ✕ 16. 9. 15	= Krawielizki	U aD
	b. Dünaburg	= Brauns	U aD
= Schroeder (Horst)	(JN 116)	= Ebel	U aD, jul. im RH
= 11. 11. 14 b. Dstaverne		= Hohenadel	U aD
= Wittich	U aD	= Schoeman	U aD
= Luley (Richard)	(JN 186)	= Seeger	U aD
= 26. 4. 18 b. Kemmel		= Haagner (Franz)	U aD
= Junk	U aD	= Surber	U aD
= Böller	U aD	= Dikwalb	U aD
= Licht	(4. GNJF) ✕ 21. 10. 18	= Deibert	U aD † 10. 11. 24
	b. Longwé	= Stämmler	✕ 28. 8. 18 b.
= Marquart	U aD		Hardecourt
= Haud	U aD	= Bedmann	U aD
= Doerbrots (Otto)	(JN 254)	= Schaefer	U im RH (21. JN)
= v. 11. 10. 18 an d. Wisne		= Klingelhöffer	† 4. 1. 19
= 27. 10. 18 in Charlottenburg		= zur Linden	U aD
= Plagge	U aD	= Ballenfels	U aD
= Erhardt	U aD	= Busse	U aD
= Lahr	✕ 20. 7. 15 b. Parvillers	= Sievers	U aD
= Bauer (Franz)	U aD	= Zinzer	U aD
= Störilo	✕ 10. 4. 17 am Westrand	= Schild	U aD
	v. St. Quentin		
= Selzer	U aD		
= Sperber	✕ 25. 2. 16 b.		
	Beaumont		

RA.: OstA Dr Wiesinger OstA aD  
 OstA Dr Szubinski OstA aD  
 = Dr Haenisch OstA im RH  
 (3. OstA)  
 OstA Dr Wederling OstA aD  
 A Maul OstA aD

A Henning OstA aD  
 OstA Rummel aD  
 = Welsch OstA im RH  
 OstA Weder OstA aD  
 = Lenz OstA im RH

# Infanterie-Regiment Großherzogin

(3. Großherzoglich Hessisches) Nr. 117.

Mainz.

XVIII. Nr., 25. Div., 50. JBr (m. JN 118).

Inhaber: Ihre Königliche Hoheit die Großherzogin von Hessen und bei Rhein.	
Nom.: Oberst (Fhr. Raig v. Frenk) 30. 5. 14 zD, Rdt d. Erb. Pl. Döberich, GZ aD	vom JN 46 [R. 174. JBr] GM aD
Oberstlt = Ritter u. Edler v. Braun	[f. RM (C 1)]
= Fhr. v. Gelling	[R. d. JN 209] GM aD
= Weiz	20. 5. 14 wieder angestellt [R. 31. JBr] GM aD
M Thümmel	v. 22. 8. 14 b. Maiffin X 26. 8. 14 in Libin
= Hamscher	† 10. 10. 14 in Köfn
= Mac Lean	[R. d. JN 386] Oberst aD
= Koettschau	[R. d. JN 148] Oberst aD
= v. Pape	vom JN 88 [R. d. JN 80] Oberstlt aD
H Henrici [R. d. JN 87] Oberstlt aD	DL Sieger (JN 117) X 28. 8. 14
= Duabe (JN 118) X 23. 10. 14	b. Doucq
b. Le Marais Fe. (Armentières)	L Auleb [GSt 4. RD] S im RH
= Schildhauer v. 25. 11. 15 in Achiet	(GSt 3. RD)
le Grand, M X 5. 12. 15 in	= Sartorius [D. DR 17. N. zuget.]
Bapaume	S aD
= Stamm Oberstlt aD	= Roters S aD
= Blag [D. GGr F überw.] Oberst	= Felber [GStf d. DR 2. N.] S im RH
im RH (Rdt Münstingen)	(GSt JN VII)
= Fischerfeld Oberstlt aD	= Mersmann S aD
= Trupp Oberstlt aD	= Heinrichshofen S aD
= Wichert (Wilhelm) v. 22. 8. 14 b.	= Sanne [Ad. d. Gf 54] S im RH
Maiffin X 27. 8. 14 in Libin	(St d. JN V)
= Klauer Oberstlt aD	(RFA 501) S
= Paad M aD	X (abg.) 10. 5. 18 b. Mooscele
= Seimann [Adj. d. Gf XVIII. NR]	= Schoeller S aD
M aD	= Hollidt S im RH (RWM)
= Ewald v. 7. 10. 14 b. Parvillers	= Müller (FIA A 266) DL
X 10. 10. 14 in Cremerch	X 17. 11. 16 b. Blancourt
= Senke [St d. Chfs d. GSt d. JN]	= (Cellarius) f. JN 98
M b. d. HFriso	= Offenbacher (Konrad) S im RH
M aD	(15. JN)
= v. Brandenstein M aD	= Lenhardt S aD
= Wichert (Felix) [Adj. d. DR 1. N.]	= Sümmermann [GStf d. Gf V. NR]
M aD	S im RH (17. JN)
= v. Bonin [GSt 2. JN] Oberstlt	= Stendebach S aD
im RH (RWM)	= (Offenbacher (Hermann)) f. JN 53
DL (Brunow) f. JN 170	= Geng (Bruno) S aD
= Müschke M aD	= v. Borde S aD
= Dertel [GSt d. DR d. GGr Kiev]	= Dheil (Friedrich) X 22. 8. 14
M aD	b. Maiffin
= Augen M aD	= v. Redow DL aD
= Moos (JN 118) X 24. 9. 14	= Hoffi DL aD
b. Servon	= Weber X 7. 10. 14 b. Pavillers
= Herfing (JN 118) S X 9. 11. 14	= Zensch X 22. 8. 14 b. Maiffin
b. Wyttschaete	= Keiper (Ludwig) S im RH (15. JN)
(FIA 18)	= Geng (Wilhelm) S aD, zul. im RH
= v. Zangen X (abg.) 5. 10. 14 b. Prouilly	v. 10. 9. 14 b. Maurupt
= Lambert (JN 80) S X 4. 5. 17	X 28. 11. 14 in Darmstadt
am Schloß Guignicourt	= Tellenbach v. 22. 8. 14 b. Maiffin
= Hertmann gen. Schulte, v. 22. 8. 18	X 26. 8. 14 in Libin
b. Maricourt, S X 24. 8. 18 in	= Meyer DL aD
Moislains	

ℓ Forst	✕ (verm.) 27. 12. 14	ℓ Pölez	✕ 5. 9. 14 b. Chaulnes
= Bloß	DL aD	= Fuchs	✕ 2. 12. 17 b. Passchendaele
= Hofmann	DL im RH (15. JH)	= Keiper (Haus)	DL aD
= Fleischer	DL aD	= Spöhr	ℓ aD
= D'heil (Hermann)	DL aD	= Heuser	DL aD
= Richter	DL aD	= Will	DL aD
= Volker	DL aD	= Reinhardt	ℓ aD
= Kapp	DL aD	= Braumann	v. 25. 2. 16 b. Verdun
= Lichtenstein	DL aD	= Bender (Starl)	✕ 5. 4. 16 in Mainz
= Schwarz	DL aD		✕ 20. 9. 16 südl. Bouchavesnes
= Schardt	DL aD	= Ehrhardt (Eberhard)	DL aD
= Blum	DL aD	= Fleischmann	DL aD
= Ellinghaus	✕ 25. 2. 16 b. Louvemont	= Darapsky	ℓ aD
= Sunderloch (Bernhard)	✕ 15. 4. 15 b. Vihons	= Allardt	ℓ aD
= Altm	[D. Chef d. GSt d. FJ überw.] DL aD	= Otto	✕ 4. 10. 17 b. Gheluwelt
= Gelius (JH 186)	✕ 6. 10. 15 b. St. Souplet	= Landow	v. 4. 10. 17 b. Gheluwelt
= Bleyer	ℓ im RH (15. JH)		✕ 10. 10. 17 in Kortryk
= Ehrhardt (Ludwig)	DL aD	= Rosdeck	✕ 10. 4. 18 b. Denmit
= Paehelt	ℓ aD, zul. im RH	= Zimmermann	ℓ aD
= Stroh (Rudolf)	DL aD	= Römheld	ℓ aD
= v. Tiedemann	ℓ aD	= Voltermann	v. 25. 3. 18 b. Maure- pas ✕ 2. 4. 18 in Le Cateau
= Bender (Otto)	DL aD	= Sunderloch (Wilhelm)	ℓ im RH (15. JH)
= von Beckerath	✕ 24. 2. 16 b. Beaumont	= Schaafhausen	ℓ aD
= Rodrian (RH 223)	✕ 20. 8. 17 an d. Höhe „Toter Mann“ (Verdun)	= Eldracher (Franz)	ℓ aD
= Hermann	DL aD	= Hoot	ℓ aD
= Plag	DL aD	= Eldracher (Friedrich)	✕ 21. 3. 18 b. Fargicourt
		= Nikolaus	ℓ aD

## Kommandiert zur Dienstleistung:

ℓ Anauer

d. Ref. d. FB 25 f. FB 25

R.M.: DStM Dr Volkencath	GM aD	ℓ Dr Richter	StM aD
StM Dr Nissom	GM aD	= Gully	ℓ aD
= Dr Zöllner	DStM aD	DZ, Rechn. Rat Praetorius	aD
DM Dr Seiler	DStM im RH (3. SM)	Z Lamprecht	StZ im RH
ℓ Dr Hoene (JH 115)	v. 10. 12. 16	= Tractow	ausgesch.
b. Dmiécourt, DM	✕ 11. 12. 16 in Douilly	= Mühlhausen	ausgesch.
		= Spinde	Z im RH

## Infanterie-Regiment Prinz Carl

(4. Großherzoglich Hessisches) Nr. 118.

Worms.

XVIII. Inf., 25. Div., 50. JBr (m. JH 117).

Kom.: Oberst Münter	[R. 39. JBr] GM aD
Oberstlt Fehr. v. Vibra	[R. 234. JBr] GM aD
M Fehr. v. Harstall	[R. d. RH 209] GM aD † 27. 12. 23
= v. Rog	v. 22. 8. 14 b. Neuschâteau ✕ 25. 8. 14 in Libin
= Log	[R. d. JH 50] Oberst ✕ 4. 10. 18 b. Estrées
= Stehberger	✕ 7. 10. 14 b. Fresnoy en Santerre
= v. Treschow	Oberstlt aD
= Ruhnau	vom JH 69 [R. d. JH 49] Oberstlt aD

v. Goessel [N. d. JN 114] Oberst aD,  
 zul. im RH  
 = Herrmann X 22. 8. 14 b. Neuschâteau  
 = Schön [Adj. d. Gf XVIII. RH] Oberst aD  
 = Staubeband (RN 88) v. 18. 4. 17  
 an d. Nizue, M X 19. 4. 17 in  
 Remicourt Fe.  
 = Trapp [Jusfiz. d. Waffen b. d.  
 Truppen] Oberst aD  
 = Fromm (RN 118) X 15. 9. 14  
 b. Servon  
 = Müller (Ferdinand) X 28. 9. 14 b.  
 Réthovillers  
 = Beith M aD † 23. 3. 20  
 = Freiensehner M aD  
 = Collmann M aD  
 = Classen M aD  
 = Teute v. 22. 8. 14 b. Neuschâteau  
 X 16. 11. 14 in Bonn  
 = Hohmann v. 22. 8. 14 b. Neuschâteau  
 X 18. 9. 14 in Trier  
 = Loeber † 4. 10. 14 in Kiel  
 = Nülp (JN 35) X (abg.) 9. 8. 17  
 b. Ksawerpol  
 = von Cappeln X 29. 4. 18 nordöstl.  
 Kimmel  
 = Oldenburg X 22. 8. 14 b. Neuf-  
 château  
 v. Reiser M im RH (St d. Gf 2)  
 = Schaefer M aD  
 = Fell M aD  
 = Büters M im RH (St d. JNhr VI)  
 = Fendel [GSt 205. JN] M aD  
 = Muhl (Mun. Kol. 56) S † 1. 4. 16  
 in Frankfurt a. M.  
 = Goll [GSt 117. JN] M aD  
 = Reinhardt X 8. 9. 14 b. Sermaize  
 Daub S aD  
 = Peterjen M aD  
 = Pöbbede X 22. 8. 14 b. Maiffin  
 = Ritter M aD  
 = Liman S aD  
 = Hahne S aD  
 = Müller (Walter) S aD  
 = Müller (Philipp) v. 30. 9. 14 b.  
 Réthovillers X 2. 10. 14 in  
 Marché  
 = Zidgraf (Adj. 25. RD) X 25. 10. 14  
 b. Lille  
 = v. Steiger v. 22. 8. 14 b. Neuschâteau  
 X 29. 8. 14 in Libin  
 = Vieber DL X 1. 9. 16 am Deville-  
 Wald  
 = Scheuermann S aD  
 = Meine X 22. 8. 14 b. Neuschâteau  
 = Rupp DL aD, in Bayer. Milft. Dienst  
 übergetreten  
 = Sand DL aD, in Bayer. Milft. Dienst  
 übergetreten

= Hoffjeld S im RH (15. JN)  
 = Engelfe (N. Flugpark 2) v. 28. 6. 18,  
 bis 1. 4. 19 in frz. Gef., DL  
 X 30. 3. 20 in Berlin-Tempelhof  
 = End X 22. 8. 14 b. Neuschâteau  
 = Nehry DL aD  
 = Müller (Friedrich) DL aD  
 = Sieler DL im RH (15. JN)  
 = Proste X 22. 8. 14 b. Neuschâteau  
 = Büttner DL aD  
 = Wiedemann X 31. 10. 14 b.  
 Le Duesnoy  
 = Schwarz DL aD  
 = Brauns DL aD  
 = Dreiheller DL aD  
 = Fledner L aD  
 = Schuenerpfug L im RH (15. JN)  
 = Gebb L im RH (15. JN)  
 = Ronitz (Freikorps v. Brandis)  
 X 22. 10. 19 b. Radjivilischki  
 = Meyer L aD  
 = Gares DL aD  
 = Stein X 8. 9. 17 am Wabrille-  
 Wald (Beaumont)  
 = Fresenius (RSt 37 d. JNhr)  
 X (abg.) 4. 9. 16 b. Lihons  
 = Rößler L aD  
 = Schmidthals (Ernst-Walter)  
 X 27. 5. 15 b. Cetula  
 = Döhle v. 29. 4. 18 nordöstl. Kimmel  
 X 10. 5. 18 in Münster  
 = v. Muralt DL aD  
 = Faulstroh DL aD  
 = Drußki DL aD  
 = Seisart L aD  
 = Biemann L aD  
 = Müller (Maximilian) X 7. 3. 16 b.  
 Roubron  
 = Germann X 12. 1. 16 b. Massiges  
 = Bittel DL aD  
 = Dingelbein DL aD  
 = Stephan DL aD  
 = Schmidthals (Wilhelm) DL aD  
 = Heinemann X 8. 10. 15 b. Tachure  
 = Rüdert DL aD  
 = Girgensohn L aD  
 = Moszeil X 4. 11. 15 b. Cernay en  
 Dornois  
 = Wagner (Erich) DL aD  
 = Holz (JN A 231) X (abg.) 20. 5. 17  
 zw. Beaucevoir u. Willers Outreang  
 = Müller (Rurt) X 8. 9. 18 b. Floeg-  
 steert  
 = Rönneberg X 26. 4. 18 b. Kimmel  
 = Delin L im RH (15. JN)  
 = Schmager L aD  
 = Anacker X 8. 11. 18 in engl. Gef.  
 in Regworth Derby  
 = Hartmann v. 18. 5. 17 b. Lens  
 X 19. 5. 17 in Dignies

↳ v. Thenen	✕ 29. 4. 18 nordöstl. Kemmel	↳ Reuter	↳ aD
= Rohmann	↳ aD	= Grline	↳ aD
= Ruß	✕ 13. 9. 17 am Fosses-Wald (Verdun)	= Wesp	↳ aD
= Barges	(FIA A 202)	= Ritter	↳ aD
✕ (abg.)	19. 10. 17 b. Marleghem	= Bergling	↳ aD
= Neuffer	(RZR 224) ✕ 11. 6. 16 b. Kurdwanowska	= Harns	v. 5. 9. 18 b. Ploegsteert ✕ 26. 9. 18 in Stettin
= Forell	✕ 1. 9. 16 im Delville-Wald (Albert)	= Deuter	↳ aD
= Tegner	↳ aD	= Kaiser	↳ aD
= Nolte	✕ 8. 9. 17 am Nordrand d. Fosses-Waldes (Verdun)	= Majewski	↳ aD
= Wagner (Ludwig)	✕ 10. 4. 17 b. Wimy	= Schlesinger	↳ aD
= Brüll (Friedrich)	↳ aD	= Willmann	↳ aD
		= Ernst	↳ aD
		= Brüll (Ludwig)	↳ aD
		= Hegmann	↳ aD
• N.N.: OStA Dr Peters	† 31. 8. 18	↳ Hüllbach	StB im Rk
OStA Dr Hester	OStA aD	= Zahn	↳ B, ausgeschied.
= Dr Zahn	OStA aD	= Hühwohl (Str. Gef. Lag. in Worms)	† 1. 10. 16
A d'Alleng	OStA im Rk (5. St)		
↳ Blod	aD		

## Danziger Infanterie-Regiment Nr. 128.

Danzig (III. B Neufahrwasser).

XVII. Nr, 36. Div., 71. JBr (m. GrR 5).

Kom.: Oberst v. Tressow	[R. 11. LD] OStA aD † 30. 7. 19
Oberstlt Immanuel	[R. d. RZR 68] Oberst aD
M Haupt	✕ 20. 8. 14 b. Grünweitschen
= v. Wigleben	[R. 49. JBr] OStA aD
= v. Loeben	[R. d. RZR 23] Oberst aD
= Gr. v. Wengersky	Oberstlt aD
= v. Hohendorf	[R. d. RZR 71] Oberst aD
= v. Plato	vom JBr 31 [R. d. JBr 352] Oberstlt aD
↳ Einhuber	M aD
= v. Duisburg	Oberstlt aD † 11. 5. 22
= Siegert	Oberstlt aD
= Wagener (RZR 5)	✕ 12. 11. 14 b. Brzesz
= Bayer	✕ 21. 11. 14 b. Chabidze
= Münzner	Oberstlt aD
= Schulz	M aD, zul. im JBr 173
= Steppuhn	Oberstlt im Rk [OSt d. Grt 1]
= Raith	Oberstlt aD
= Meinte	v. 20. 8. 14 b. Grünweitschen
✕ 23. 9. 14 in russ. Gef. in Düna- burg	
= Fergien	M aD
= v. Schweinichen	M aD
= Filscher	✕ 20. 8. 14 b. Grünweitschen
= Reuter	↳ aD
= Carlßen	[OSt d. LD Bredow (18)] M aD
	↳ Mahnde
	= v. Randow
	↳ (v. Trotha)
	= (Behlow)
	= v. Besser
	= Engler
	= Behrendt (RZR 271) ↳ ✕ 26. 10. 18 in Mont d'Origny
	= Moeller
	= Steinbrück (RZR 50) ↳ ✕ 28. 10. 15 b. Düna
	= Maske
	= Besser
	= Wisogki
	= Schulze
	= Weißermel
	= Buchterlich (Walter)
	↳ Afheldt
	= Pieper
	= Reisch

Q	Brehmer	H aD
	Buchterkirch (Ernst)	H im RH (6. JH)
	Stubert	H aD
	Loop (Mar)	H aD
	Grosse	H aD
	Speidel (RH 5)	X 14. 11. 14 b. Zamaba
	Kalmulow	H im RH (4. JH)
	Kopisch (Paul)	DQ X 21. 3. 18 b. Urvillers
	Zillger	H aD
	Magnussen	X 20. 8. 14 b. Grün- weitschen
	Fischer	X 20. 8. 14 b. Grün- weitschen
	Gerlach	X 20. 8. 14 b. Grün- weitschen
	Fchr. v. Hofmann	H aD
	Commichau	H aD
	Frände	X 20. 8. 14 b. Grün- weitschen
	Trampe	H aD
	Leonhardt	DQ aD
	Behrenz	DQ aD
	Magnus	DQ im RH (4. JH)
	Seidlich (Karl)	X 21. 3. 18 b. Urvillers
	Loop (Wolfgang)	L aD
	Goede (Gustav)	DQ aD
	Beurmann	DQ aD
	Jamrowski	DQ aD
	Koßmann	DQ aD
	Simonjen	DQ aD
	Paweligli (Ortwin)	†
	Otto	X 11. 9. 14 b. Szabiienen
	Methner	X 11. 9. 14 b. Szabiienen
	Blod (Fischer 8)	† (abg.) 14. 1. 16
	Paweligli (Werner)	DQ aD
	Wendland	DQ aD
	Kohnert	DQ aD
	Müller (Gerhard)	DQ aD
	Neumann	DQ aD
	Konrad	DQ aD
	Harber	DQ aD
	Kalbewey	L aD
	v. Braunschweig	DQ aD
	Pampe	L aD
	Krause	L aD
	Paech	L aD
	Müller (Johannes)	DQ aD

Q	Grimschul	X 3. 2. 15 b. Borzhimow
	Brunz	L aD
	v. Buschmann	L aD
	Polenske (Friedrich)	(Fischer 3) † (abg.) 6. 6. 18
	Polenske (Gerhard)	X 15. 7. 15 b. Gawronki
	Dewig	L im RH (4. JH)
	Seidenkranz	L aD
	Wolff	DQ aD
	Zander (MWH 168)	X 20. 8. 18 jüdl. Sallauminés
	v. Buselift	L aD
	Jürgens	L aD
	Mattig	L im RH (2. JH)
	Radom	DQ aD
	Kraus	DQ aD
	Odenbreit	X 27. 10. 18 b. Puisseug
	Collin	DQ aD
	Köhler	L im RH (4. JH)
	Polenske (Johannes)	L aD
	Sternkopf	DQ aD
	Schlüter	L aD
	Schliwen	L aD
	Loß	DQ aD
	Dreyling	L aD
	Blantenburg	L aD
	Brennide	DQ aD, zul. im RH
	Berner	L aD
	Höcherl	L im RH (4. JH)
	Wohlgemuth	L aD
	Graw	DQ aD
	Dannappel	L aD †
	Burau	L aD
	Erdmann	v. 15. 7. 18 b. Stampes X 17. 7. 18 in Fresnes
	Kammler	X 15. 7. 18 b. Stampes † 7. 6. 17 in Masny
	Wottke	† 7. 6. 17 in Masny
	Boehm	L aD
	Lenzer	L aD
	Pepino	L aD
	Kopisch (Martin)	X 21. 3. 18 b. St. Quentin—La Fère
	Friesen	L aD
	Magnussen	L aD
	Lehste	L aD
	Wichmann	L im RH (4. JH)
	Dengler	L aD
	Commichau	L aD
	Rahmel	L aD

R. N.: DStA Dr. Stoepfel  
 StA Dr. Zihle  
 Dr. Schulze  
 Dr. Gröning  
 Waege

GDN aD  
 DStA aD  
 StA aD  
 StA aD  
 StA aD

N. Dr. Muehold StA im RH (2. StA)  
 DZ Holt StB, ausgefch.  
 Z Waldrich ausgefch.  
 Seeger ausgefch.  
 Hempel Z im RH

## 3. Westpreussisches Infanterie-Regiment Nr. 129.

25. 10. 16: Infanterie-Regiment General-Feldmarschall  
von Mackensen

(3. Westpreussisches) Nr. 129.

Graudenz.

XVII. Nr., 36. Div., 69. JBr (in. JN 175).

27. 11. 15 Chef: Gen.-Feldmarschall v. Mackensen

[XVII. Nr.]

Kom.: Oberst Brehler

[N. 121. JN] OZ aD

Oberstlt Hoefler

[N. 117. JN] OZ aD

= Rogalla v. Bieberstein

[N. 60. JBr] v. 11. 6. 18 b. Méry, Oberst

X. 20. 6. 18 in Reale

[N. d. JN 376] Oberst aD

Oberstlt aD

X. 10. 12. 14 b. Ofiel

M aD † 20. 7. 17

[N. d. KGrJN 4] Oberstlt aD

Oberstlt aD

M Matschke

= Bruns

= Schwerdtfeger

= Drawert

= Schulke

= Zachariae

S Koeschle [N. d. JN 363] Oberstlt aD

= Schlenther Oberstlt aD

= Feuerstad X. 12. 10. 14 b. Warschau

= Steuer [N. d. JN 151] M aD

= Hesse [N. d. KJN 223] Oberstlt aD

= Kleinke Oberstlt aD

= Thiele v. 20. 8. 14 b. Gumbinnen

X. 22. 8. 14 in Riesenburg

= Doerks M aD

= Sattelorn M aD

= Baiß M aD

= Stampe M aD

= Frhr. v. der Osten gen. Sacken

M aD

= Bruns M aD

= Höfer M aD

= Blumberg M aD

= Kortüm (Erst b. K.) v. 29. 8. 14

b. Tannenbergl. X. am selben Tage

in Mühlten

OZ Mündel

= Haad S X. 16. 10. 14 b. Rokitno

= Hildebrand S im KJ (Stbr

Hammerstein)

= Morris X. 14. 10. 14 b. Warschau

L Bordinu

= v. Boehm X. 20. 8. 14 b. Gumbinnen

= Große M aD

= v. Quillfeldt S aD

= Westphal S aD

= Strauch S aD

= Brenndie X. 20. 8. 14 b. Gut-

weilichen (Gumbinnen)

= Puzig (JN 54) S X. 29. 5. 18

b. Wangerie

= Bruns S aD

= Kaiser S aD

= Dursteler S aD

= Nowrath S aD

= Theurich (Günter) S im KJ (7. JN)

L (Hef)

[J. JN 151]

= Gollnid

S im KJ (4. JN)

= Barnstorf

OZ aD

= Hesselbarth

S im KJ (4. JN)

= Jacob X. 3. 9. 16 südw. Dryszczow

= Theurich (Herbert) (JSt 35 b. JN)

OZ X. 14. 4. 17 b. Neubereisch

= Hendrische

S aD

= Kuhne (Walter)

OZ aD

= Braun

S aD

= Weiße OZ aD, zul. im KJ

= Schilling

OZ aD

= Gufovius X. 20. 8. 14 b. Gumbinnen

= Hilger

OZ aD

= Bogt

OZ aD

= Behrendt (Leo)

OZ aD

= v. Zaprow

OZ †

= Wienede

OZ aD

= Rug v. 11. 10. 14 b. Lasz X. 25. 10. 14

in Berlin

= Lohmeyer (Karl) OZ im KJ

(4. JN)

= Opderbecke

L aD

= Vogel X. 9. 9. 14 b. Possessern

= Mörner

OZ aD

= Sakowsky (Gustav-Aldolf)

L aD

= Grele

OZ aD

= Rose

OZ aD

= Skilowski

L aD

= Kuhne (Paul)

OZ aD

= Diehl

OZ aD

= Hartmann X. 20. 8. 14 b. Walter-

tehlen (Gumbinnen)

= Fischer

L aD

= Brehler X. 3. 6. 18 b. Belle Fontaine

X. 7. 8. 16 südöstl. Thumaz

= Sakowsky (Martin) (JN 375)

X. 9. 8. 17 nordl. Bisigesi

= Ebel

OZ aD

= Krause

OZ aD



U <b>Safowsty</b> (Johannes)	L im RH (3. JH)	U <b>Behrendt</b> (Johannes)	L aD
= <b>Lindner</b>	DL aD	= <b>Birr</b>	L aD
= <b>Leinweber</b>	DL aD	= <b>Volkmann</b> ✕ 21. 9. 17 b. Roskai	Rudskait
= <b>Puttlich</b>	DL aD	= <b>Gramse</b> ✕ 30. 4. 18 am Mt. Renaud	(Rohon)
= <b>Hessin</b>	DL aD	= <b>Belzer</b> ✕ 3. 7. 18 b. Moulin	sous Louvent
= <b>Brüggmann</b> DL aD, zul. im JH 169		= <b>Fuchs</b>	L aD
= <b>Breust</b> (FWSch Stolp) † 5. 8. 17	L aD	= <b>Barlowski</b> (Hans)	L aD
= <b>Braunholz</b>	L aD	= <b>Wilbe</b>	L aD
= <b>Megky</b>	L aD	= <b>Kollenhagen</b>	L aD
= <b>Stoesz</b>	DL aD	= <b>Rudnid</b>	L aD
= <b>Meyer</b> (Rudolf)	L aD	= <b>Andörfsch</b>	L im RH (3. JH)
= <b>Aleisamp</b>	L aD	= <b>Fangohr</b>	L im RH (3. JH)
= <b>Erdmann</b>	L aD	= <b>Wagner</b> (RJR 441) ✕ 31. 7. 18 am	Jury-Wald (Bouillonville)
= <b>Warkentin</b>	✕ 7. 8. 16 nördl. Nadorogna	= <b>Riede</b>	L aD
= <b>Nelte</b>	L aD	= <b>Bäcker</b>	L aD
= <b>Strauch</b>	L aD	= <b>Stein</b>	L aD
= <b>Dietrich</b>	L aD		
= <b>Wochring</b>	L aD		
= <b>Seidelmann</b> ✕ 25. 10. 18 b. Montigny (St. Quentin)			

R. N.: <b>Dr Schulz</b>	GDN aD	DZ <b>Kadtk</b>	StZ aD † 21. 1. 25
StM <b>Dr Jaerisch</b>	GDN aD	Z <b>Sonke</b>	DZ, ausgeh. † 25. 8. 14
= <b>Dr Kannengießer</b>	DEStM aD	= <b>Symanczit</b>	Z im RH
M <b>Kahnert</b> † 6. 1. 20 in russ. Gef. in Balarlinaja		= <b>Karstädt</b>	

Zugeteilt: Fest. MGN 4.

## 1. Lothringisches Infanterie-Regiment Nr. 130.

Meß.

XVI. NR, 33. Div., 66. JBr (m. JH 98).

Stom.: <b>Oberst v. Bengerte</b>		✕ 10. 9. 14 b. Seippes
<b>Oberstlt Gädete</b>		[R. d. LD Bredow (18)] GWM aD
M <b>Jungé</b>		[R. d. LJR 84] GWM aD
= <b>Zeclin</b>	[R. d. JH 37] Oberst ✕ 30. 3. 18 b. Baug (Montdidier)	Oberst aD
= <b>Frenling</b>		Oberstlt aD
= <b>Bartholomaeus</b>		[R. d. JH 400] Oberstlt aD † 9. 6. 20
= <b>Schotte</b>		[R. b. LJR 118] Oberstlt aD
= <b>Hauscr</b>		[R. d. RJR 225] Oberstlt aD
= <b>v. Köppen</b>		
D <b>Nicolai</b> Oberst aD, zul. b. d. HFrifo † 2. 9. 23		D <b>v. Blomberg</b> [GSt d. DSt 7. N.] Oberst im RH (RvM)
= <b>Birkenstod</b> , v. 24. 8. 14 am Dthain, M ✕ 12. 4. 15 in Wiesbaden		= <b>Sachse</b> Oberstlt im RH (2. JH)
= <b>v. Wildemann</b>	✕ 6. 9. 14 b. Jppécourt-St. André	= <b>Achfeld</b> ✕ 10. 9. 14 b. Seippes
= <b>Aneisz</b> ✕ 25. 8. 14 b. Muzerah	M aD	= <b>Hildebrand</b> ✕ 1. 8. 16 b. Vauquois
= <b>Zhiele</b>		= <b>v. Memann</b> (RJR 130) ✕ 24. 8. 14 b. Rouvres
= <b>Niesow</b> , v. 28. 9. 14 im Argonnenwald ✕ 19. 10. 14 in Montmédy		= <b>Großmann</b> M aD
Ehren-Rangliste der deutschen Armee.		= <b>Giffinger</b> M aD
		= <b>(Jungermann)</b> f. JH 111

- S Frhr. v. Hstar-Gleichen (NR 47) DL aD  
   A 26. 3. 18 b. Fresnières = Schwarzkopff (Friedrich-Wilhelm) DL aD  
   = Kahlstiber M im NH (NW) DL aD  
   = Wegert A 30. 9. 14 im Argonnen- = Flotho L aD  
   wald = Rohde DL aD  
 DL Merling M aD = Wornatsch DL aD  
   = Schlenzka von d. Edw. Zuf., M aD = Siedhoff L aD  
   = Klemmert M aD, zul. im NH = Kolb DL aD  
   = Stehr [D. Chef d. GSt d. FSt = Lorenz A 23. 3. 16 b. Vanquois DL aD  
   zuget.] M aD = Regel DL aD  
   = Hentel M aD = Wilke DL aD  
   = Calmberg (NR 28) v. 8. 10. 15 b. = Ewald L aD  
   Ripont-Mühle, S A 2. 11. 15 in = Munzert (St 59 d. FSt) DL aD  
   Stuttgart   A (verm.) 9. 7. 18  
 L Heine DL A 10. 9. 14 b. Heippes = Koch v. 28. 8. 16 b. Fleury DL aD  
   = Jungermann M aD   A 4. 9. 16 in Romagne DL aD  
   = Denger M aD = Kornader L aD  
   = Welsch, v. 27. 5. 18 b. Vieil-Arch, S = Derigs L aD  
   A 28. 5. 18 in Beslud = Dides (Konrad) gef. . . . 3. 20 bei d.   
  Urnruhen in Berlin DL aD  
   = Drabek A 10. 9. 14 b. Heippes = Zinkenbergr L aD  
   = Müller S aD = Tüffers L aD  
   = Dides (Roland) DL aD = Weiß L im NH (14. JH) L aD  
   = Kämmlig A 10. 9. 14 b. Heippes = Guthoff L aD  
   = Lange S aD = Ruch (St 1 d. FSt) DL aD  
   = Markendorf A (verm.) 16. 2. 15 im   A (abg.) 28. 8. 18 b. Flamarz L aD  
   Argonnenwald = Tegeber L aD  
   = Schaeffer S aD = Wortmann L aD  
   = Winde S aD = Lejeberg L aD  
   = Stahel S aD = Tannen L aD  
   = John A 6. 9. 14 b. Jpécourt- = Stoffregen L aD  
   St. André = Pieriz A 27. 3. 18 b. Royou L aD  
   = Dinges A 25. 8. 14 b. Muzeray = Harre L aD  
   = Nius S aD = Schönsfeld A 29. 5. 18 b. Juvinoy L aD  
   = Kaufenstein A 21. 9. 14 b. Epinou- = Bungert L aD  
   ville = Scheele L aD  
   = Betenstedt (GrN 1) v. 27. 1. 15 an = Weydemann DL aD, zul. im NH DL aD  
   d. Tatarfa-Höhe A 29. 1. 15 in = Kräppel L aD  
   Mos = Erken L aD  
   = Siefert v. 1. 9. 14 b. Dannebau = Zetter L im NH (14. JH) DL aD  
   A 4. 9. 14 in Moyenvre = Stahel A 31. 3. 18 b. Royou L aD  
   = Lehmann DL aD = Debüßer (Walter) L aD  
   = Keller DL aD = Hentsch L aD  
   = Krämer A 6. 9. 14 b. Jpécourt- = Eberhard L aD  
   St. André = Schneider L aD  
   = Wiedermann, v. 10. 9. 14 b. Heippes = Brenger L aD  
   A 12. 9. 14 in Fleury = Heutelbeck L aD  
   = Peterjon A 6. 9. 14 b. Jpécourt- = Wespe L aD  
   St. André = Wenzel L aD  
   = Mohr (Georg) DL aD = Uhlenbrod L aD  
   = Thurmman DL aD = Böhlmann L aD  
   = Mohr (Hans) DL aD = Herbert A 11. 4. 18 am Schloß   
  Mt. Renaud (Royou) DL aD  
   = Haesner L aD = Walter L aD  
   = Schligberger DL aD = Debüßer (Paul) L aD  
   = Weimann L aD = Hölzermann L aD  
   = Hirz L aD = Kothhase L aD  
   = Schwarzkopff (Siegfried) DL aD = Wegerhoff L aD  
   = Kleinheisterlamp DL im NH = Hart L aD  
   (17. JH)

R.N.: OStM Dr Friedrichs	GM aD	DM Dr Wunderlich	StM aD
StM Dr Merzweiler	StM aD	D3 Uchhahn StB, ausgesch.	† 16. 8. 24
	† 19. 3. 22	= Schleining	StB aD
F. W. StM Dr Schnizer	OStM aD	3 Lange	aussgesch.
DM Dr Rohl	StM aD	= Stodtmeister	3 im RS
= Dr Beaumont	StM aD		

Zugeteilt: Fest. MG 12.

## 2. Lothringisches Infanterie-Regiment Nr. 131.

Mörchingen.

XXI. Nr. 42. Div., 65. JBr (m. JR 17).

Com.: Oberst Neubaur	[R. 22. JD] GM aD		
Oberstlt Hohdewald	[R. 9. R. JBr] GM aD		
M Rohl	11. 8. 14 b. Lagarde		
= Schulz	22. 8. 14 b. Erion (Lunéville)		
= Wehl	Oberstlt aD		
= Roth [R. d. BrGrB 29] v. 6. 4. 15	b. Regniéville	9. 4. 15 in Thiaucourt	
= Schüz	[R. d. VbtJR 35] Oberstlt aD		
= Hassel (JR 12) v. 29. 9. 14	b. Antwerpen	4. 10. 14 in Voort-Meerbeek	
= Heuster	19. 8. 14 wieder angestellt	5. 3. 15 in Prosejki	
D Fischer	Oberstlt aD	U Reinhardt	† 14. 5. 19
= Ritter	Oberstlt aD	= Waas	§ aD
= v. Stülpnagel [OSt d. DR d. Herzog Albrecht] Oberstlt im RS (14. JR)		= Hesse	§ aD
= Tetz	M aD	= Laszke (JR 536) §	13. 8. 18 südw. Laffignou
= Hochfeld	M aD	= v. Bussow	22. 8. 14 b. Erion
= Walfer	24. 9. 14 b. Neüle	= Turner	§ aD
= Brüggemann	11. 8. 14 b. Lagarde	= Reinecke	14. 8. 14 b. Lagarde
= Weber	M aD	= Stoffel	26. 9. 14 b. Hallu
= Schneider	M aD	= Steinebach	§ aD
= Beckert [D. GrF F überw.]	M aD	= Höpfner	§ aD
= Vötticher	19. 2. 16 b. Buzilischki	= Lange	§ aD
Fehr. Schäffer v. Bernstein	25. 8. 14 b. Dompetail	= Bardenauer (Hans) b. Ghilly (Neüle)	10. 10. 14 § aD † 13. 4. 23
= Petri	M aD	= Krehmte	§ aD † 13. 4. 23
= Walter	M aD, zul. im RS	= Walther	DL aD
= Samens	M aD	= Raumann (JagdStSch) v. (abg.)	1. 5. 17 b. Famars † 6. 5. 17 in Valenciennes
= Lettenborn (D. Chef d. OSt d. FJ überw.]	M aD	= Neumann	DL aD
DL (Schindler)	f. JR 35	= Thomas	DL aD
= Brickenstein	M aD	= Schmude (Alexander) (JR 236)	18. 2. 18 südl. Ripont
= Groppe	M im RS (OSt 2. Div.)	= Weiskamp	22. 8. 14 b. Erion
= Burmeister	M aD	= Wohlfahrt	DL aD
= Barten	M aD	= Mau (JR 251)	21. 7. 18 b. Buzancy
= Mengert [OStf 111. JD] v. 20. 3. 16	b. Buzilischki, §	= Wolf	18. 7. 18 b. Domniers
= v. Strupka, v. 20. 3. 16	b. Wilna	= Balk	§ aD, zul. im JR 149
= Hammer von d. Ref. d. R.,	M aD	= Herzog	DL aD
= Schinzing	M aD	= Hopfe	DL aD
= Köhler	§ (verm.) 18. 7. 18 b. Domniers	= Hoehne	DL aD
U Schnee	11. 8. 14 b. Lagarde	= Liebenstein	DL aD
= Roth (JR 91)	23. 8. 14 b. Gोजée	= Moriz	DL aD
		= Rodewald	§ aD

U Kiefow	DN aD	U Schmude (Bismard)	U aD
= Petrowsky, v. 19. 3. 16 b. Buzilischki		= Meyer zu Zöllnbed	U aD
X 25. 3. 16 in Wilna		= Meißner	U aD
= Breitenstein † (verungl.) 27. 11. 17		= Stelthorn	U aD
im Bahuhof Jena		= Rnieplamp	U aD
= Wend (Helmuth)	X 27. 3. 15	= Birkenauer (Otto) v. 11. 4. 18 b.	U aD
b. Berezuili		Sailly sur la Lys X 29. 9. 18 in	Wouziers
= Seyd X 29. 8. 15 b. Dusmianka		= Roscidj	U aD
= Desterling (MWN 432) X 7. 3. 17		= Engelbrecht	U aD
b. Sauch		= Großmann	U aD † 8. 3. 25
= Zimmermann	DN aD	= Wend (Hans-Urlich) X 9. 4. 18	b. Auber's
= Kopfermann	U aD † 28. 3. 20	= Windel X 18. 7. 18 b. Dommiers	
= Walbeder X 18. 7. 18 b. Dommiers		= Lappe	U aD
= Zunge X 21. 3. 16 b. Buzilischki		= Delius	U aD
= Gravenstein X 19. 3. 16 b. Buzilischki		= Rathje	U aD
= von Scheven	U aD	= Friß	U aD
= Stirnagel v. 18. 3. 16 b. Postawy		= Scheuermann	U aD
X 17. 1. 17 in Münster i. W.		= Woderjohu	U aD
= Wittich	U aD		
= Schulze-Köhling	U aD		
= Gaebert	U aD		
= Schröder	U aD		

R.A.: DStM Dr Tornow	GM aD	DM Lochau	X 17. 2. 15 b. Frondi
StM Dr Wagner	DStM aD	3 Scholz	D3 im RH
= Dr Kunow	† 15. 2. 19	= Faber	D3, ausgefch.
DM Dr Osterland	StM im RH	= Kötsche	ausgefch.
	(1. StM)	= Kurre	ausgefch.

## 1. Unter-Elfässiſches Infanterie-Regiment Nr. 132.

Straburg i. E.

XV. Nr., 39. Div., 61. JBr (m. JBr 126).

25. 5. 17 Chef: GdJ v. Deimling			i. XV. Nr
Kom.: Oberst Kregegenberg		[Jhr. d. Div. Ndos 303] GM aD	
Oberstlt Vogel		[N. 89. JBr] GM aD	
M Laue		[N. 61. JBr] GM aD	
= v. Seebach		Oberstlt aD	
= Schaar		X 21. 8. 14 b. St. Léon	
= v. Vessel		Oberstlt aD	
= v. Elpons		X 21. 8. 14 b. St. Léon	
= Argelander	v. 30. 10. 14 b. Ypern	X 5. 11. 14 in Werwid	
H Petry X 8. 11. 14 b. Zwartelen		H Simon X 21. 8. 14 b. St. Léon	
= Marschall [N. d. RZR 17]		= Werbe X 30. 10. 14	
	Oberstlt aD	b. Schloß Zandvoorde	
= Hoffmann [N. d. LZK 3]		= Jaeger	H aD
	Oberstlt aD	= Schwedler	M aD
= Werner X 8. 9. 14 b. Mandray		= v. Borch (RZR 60) X 28. 4. 17	
= Haller v. Raitenbuch	M aD	westl. Boiry-Notre Dame	
= Dieß	Oberstlt aD	= Eichhoff	M aD
= Ernst	M aD	= Grotowsky	M aD
= Nowalski	M aD	DM Gläzgen X 27. 9. 14 b. Laon	
= Fischer-Giffot v. 29. 8. 14		= Blanalt	M aD
b. St. Remy X 19. 9. 14 in		= Bind	M aD
Straburg i. E.		= Burghardt	M aD

DL Kraette	(FIA 39) ✕ (abg.)	Q Brandis (Erich)	DL aD
Q Jakob	1. 11. 14 b. Laon	= Dietrich	DL aD, zul. im RH
= Kloth S ✕	S aD	= Bruch	Q aD
= Hofmann	1. 11. 16 an d. Somme	= Bernhard	Q aD
	DL ✕ 9. 5. 15 am	= Heß	DL aD
	Etang de Bellevaarde (Ypern)	= Bodmann	Q aD
= Bard	DL ✕ 13. 5. 15 am Etang	= Brodhoff	DL aD
	de Bellevaarde	= Eggers	DL aD
= (Paul)	20. 5. 14 Abich, S aD	= Braun	✕ 25. 9. 15 b. Hooge
= Schid	S aD	= Diekmann	DL aD
= Schmidt (August)	S aD	= Heese ✕	3. 11. 17 b. Paschendaele
= Vacumter	[Gest 225. 3D]	= Vossen	Q aD
	S im RH (RivM)	= Selbte	DL aD
= Frohne	✕ 19. 2. 15 b. Ypern	= Weber (Hans)	DL aD † 29. 9. 24
= Dieberichs	(RZR 99) DL	= Stroeber	Q aD
	✕ 22. 2. 16 b. Fricourt	= Mezger ✕	28. 9. 15 in Menin
= Schreder	S aD	= v. Wins	DL aD
= Ludwig	(RZR 99) ✕ (verm.)	= Hammesfahr	(RZägB 19)
	14. 8. 14 b. Frécorrupt		v. 10. 4. 18 b. La Terrière
= Bogler	S aD		✕ 15. 7. 18 in Cassel
= Schramm	S aD	= Haffe	DL aD
= Burchardt	✕ 30. 10. 14	= Craß	✕ 21. 6. 16 b. Verdun
	b. Schloß Zandvoorde	= Schmidt (Erich)	✕ 4. 9. 16 im
= Benjinger	(RZR 99) ✕ 3. 9. 14		Bergwald b. Baur
	b. St. Dié	= Schulz (Karl)	(FIA 39)
= v. Reppert	(ZR 171) DL	✕ (abg.)	12. 8. 18 b. Spada
	✕ 16. 8. 17 b. Batnesti	= Bloch	DL aD
= Neß ✕ (verm.)	14. 11. 14 b. Ypern	= Weiß ✕	3. 11. 17 b. Paschendaele
= Meyer (Hans)	S aD	= Bek	Q aD
= Kolb	DL aD	= Peus	Q aD
= Schneider ✕	21. 8. 14 b. St. Léon	= Wulf (FIA A 213) ✕	24. 1. 18 b.
= Greiner	S aD		Poelcapelle
= Henrich	✕ 4. 9. 16 b. Verdun	= Oppenhorst	Q aD
= Worlock	DL aD	= Brandis (Werner)	✕ 29. 9. 18 b.
= Burger	DL aD		Gheluwe
= Todt	(RZR 78) ✕ 18. 4. 16	= Lohmann	Q aD
	b. Verdun	= Rosenfiel	Q aD
= Magnus	DL aD	= Weise	Q aD
= Möller	DL aD	= Mayer (Edwin)	v. 29. 9. 18 am
= Amelung	DL aD		Poelberg ✕ 23. 10. 18
= Hofmeister	(MFB Falkenhausen)	= Legendre	Q aD
	✕ (abg.) 14. 3. 16 b. Lahrtheim	= Weber (Ernst)	Q aD
= Linde	v. 8. 6. 15 b. Hooge	= Baeder	Q aD
	✕ 9. 6. 15 in Menin		
= Schlesier	(2. ErwGK XV. Nr.)		
	† 11. 7. 18 in Brumath		

R.N.: DStM Dr Hasenkopf	WM aD	M Dr Günther	StM im RH (3. St)
StM Dr Hofe	DStM aD	= Huenges	DM aD
= Dr Forjahn	DStM aD	DZ Diehl	StZ aD, Rechn. Rat
= Dr Bentel	(ZR 172) DM	= Zinkeisen	aD
	✕ 16. 9. 16 b. Damloup	Z Fallier	ausgesch.
= Sagenau	(RZR 204) DM	= Granzeier	ausgesch.
	✕ 10. 7. 16 b. Riwa		

## 3. Lothringisches Infanterie-Regiment Nr. 135.

Diedenhofen.

XVI. R., 33. Div., 67. JBr (m. JR 144).

Com.: Oberst Dieberichs	[R. 66. JBr] GM aD		
Oberstlt Komallein	[R. d. RJR 98] GM JBr † 4. 4. 18 in St. Avold		
= v. Merlag	[R. 240. JBr] GM aD		
= Haffe	[R. d. JR 167] GM aD		
M Sundrich	Oberst aD		
= Hoffmann	[R. d. JR 397] Oberstlt JBr † 30. 1. 20		
= Haupt	[R. d. JR 99] Oberst aD		
= Kloebe	[R. d. JR 41] GM aD, zul. im RSt		
§ Wagner	Oberstlt aD	§ Krag (Erwin)	§ aD
= Zentsch	Oberstlt aD	= Bodemann	§ aD
= Delfert	Oberstlt aD	= Lettow	§ aD
= Kühl	Oberstlt aD	= Schuberg DL	✕ 4. 5. 17 am Hochberg süddöstl. Nauroy
= Müller	Oberstlt aD	= Gutknecht	§ aD
= Lindemann	M aD	= Schuband	§ aD
= Wegner	Oberstlt aD, zul. im RSt † 9. 12. 24	= Sojenheimer	✕ 24. 8. 14 b. Baronscourt
= Schreiner	M aD	= Thiede	✕ 24. 8. 14 b. Baronscourt
= Haupt	✕ 25. 3. 15 im Argonnenwald	= Hauptknecht	DL aD
= Brode	M aD	= Ludolff	✕ 30. 9. 14 im Argonnenwald (Varennes)
= Marschall	✕ 2. 12. 14 im Argonnenwald (Volante)	= v. Werder von d. Ref. d. R.,	DL im RSt (12. JR)
= Kaempffe	M aD	= Berendt	DL aD
= Kreuzer (RJR 130) v.	20. 2. 15 b. Combres	= Will	DL aD
= Schmidt	M aD	= Fleck	✕ 13. 7. 15 im Argonnenwald (talle Höhe)
= Bieth	M aD	= Scharfbillig	DL aD
= Sieger [St d. Chefs d. GSt d. JSt]	M aD	= Hoffstadt	§ aD
DL (v. Glasenapp)	j. JR 28	= Hill	DL aD
= Riese [GSt 9. LD] M im RSt	(GSt 1. Div.)	= Hammer	✕ 29. 9. 14 im Argonnenwald (la Barriade)
= Moller (RJR 270) §	✕ 26. 7. 15 b. Anupol	= Reizig	v. 17. 9. 16 in Fléville
= Anglo	M im RSt (St 2. RD)	= Pönne	DL aD
= v. Quecknow	§ ✕ 2. 10. 15 im Argonnenwald (Marca)	= Saurenhaus	(FIM A 202) ✕ (abg.) 31. 8. 17. b. Rumbeste
= Möhn	M aD	= Sabée	§ aD
= Dierke	M aD	= Parnemann	† 8. 4. 19
§ Zeidler DL, v. 8. 9. 14 b. Jppécourt	✕ 9. 12. 14 in frz. Gef. in Clermont-Ferrand	= Schmeling, v. 24. 5. 17 am Hochberg jüdl. Nauroy	✕ 26. 8. 17 in Kethel
= Blümel	§ im RSt (12. JR)	= Schmidt (Paul)	DL aD
= (Blume)	j. FIB 2	= Stof (JR 362)	✕ 2. 9. 18 b. Durh
= Krag (Richard)	§ aD	= Feld	DL aD
= Hofmann	M aD	= Horstmann	§ aD
= Reinhold	(JSt 15 d. FIB) DL ✕ 26. 4. 17 b. Lierbal	= Götter	DL aD
= Soenmanns	§ aD	= Meyer (Bernier)	(JSt 34 d. FIB) ✕ (abg.) 20. 7. 18 b. Kowe
= Ohlsen	DL aD	= Wagner	[D. Chef d. GSt d. JSt zuget.] § aD
= Zimmermann	§ aD	= Deßloch	§ aD
= Kleveman	§ aD	= Wolter	§ aD
= Pohrt	(II. Mar. FIM) DL ✕ (abg.) 3. 5. 18 b. Schoore	= Garbe	§ aD
		= Einsler	§ aD

ℳ Bartels v. 24. 3. 18 b. Villeduier	ℳ Holborn v. 27. 3. 18 b. Moyon
ℳ Mumont ✕ 26. 3. 18 in St. Quentin	✕ 30. 3. 18 in Duesmy
ℳ Schulz ℳ aD	= Lettow ℳ aD
ℳ Wardené ℳ aD	= Koch ℳ aD
ℳ Otto † 15. 6. 19	= Berger ℳ aD
ℳ Woytschkowsky ℳ aD	

R.M.: DStM Dr Hampoldt GDM aD	ℳ Scheffer DM aD
StM (Dr Hoffmann) f. JägB 10	ℳ Reinhardt StB, ausgefch.
Dr Klusmann DStM aD	= Rennemann ausgefch.
Dr Klunfer vom DR 14, StM aD	= Kern † 9. 12. 15
ℳ Schauf StM aD	= Klingelhöfer ausgefch.
Simon StM	

Zugeteilt: Fest.MGM 11.

## 4. Lothringisches Infanterie-Regiment Nr. 136.

Straßburg i. E.

XV. RM, 30. Div., 85. JBr (m. JR 105).

Kom.: Oberst Matthies	✕ 18. 9. 14 b. Craonelle
Oberstlt Grall	[R. 96. RJR] GDM aD
ℳ Jergahn	[R. d. JR 329] Oberst aD
= Binder [R. d. JR 143] v. 29. 4. 16 vor Verdun	✕ 20. 5. 16 in Bouliquy
= Gonsbruch [R. d. RJR 153] Oberstlt	✕ 28. 10. 18 in Ars
= Bort	✕ 3. 11. 14 b. Ypern
= Frhr. v. Meerscheidt-Hüllessem	[R. d. JägR 8] Oberstlt aD
= v. Trott zu Solz	M aD
ℳ Koch (Carl) (RJR 99) ✕ 10. 8. 14	DL Bréc (RJR 99) S ✕ 1. 10. 16 b.
b. Provençères	Hébiterne
= Karst [R. d. RJR 33] Oberstlt aD	= v. Westernhagen M aD
= Feuerheerd [R. d. JR 24] Oberstlt aD	= Ringle (RJR 99) S ✕ 3. 7. 16
= Noebler ✕ 19. 8. 14 b. Saarberg	jüdl. Thiepval
= Kühne - [Adj. d. Gt XV. RM] M aD	= Sigt v. Armin M aD
= Pies ✕ 17. 9. 14 b. Craonelle	= Pohl M aD
= Sertürner ✕ 21. 8. 14 b. Albersch-	ℳ Wache DL ✕ 1. 11. 14 b. Gheslweft
weiler	= Dieterich S aD † 3. 7. 23
= Wohlthat [R. d. RJR 232] Oberstlt aD † 21. 8. 23	= Dierke ✕ 20. 9. 14 b. Craonelle
= Derichs Oberstlt aD	= Kalle S aD
= Conradi [R. d. RJR 111] M aD	= Richter M aD
= Stenzel ✕ 26. 8. 14 b. Raon-l'Etape	= Nagel [D. Gt IV. RM zuget.]
= Kelle M aD	S im RJ (RMW)
= Coupette (RJR 99) ✕ 10. 8. 14 b.	= Kleber S aD † 30. 3. 20
Provençères	= Bader S im RJ (14. JR)
= Delius ✕ 26. 8. 14 b. Raon l'Etape	= Bad DL ✕ 5. 6. 18 b. Longpont
= Bager (Luftsch. Abt. 14) v. 10. 5. 15	= Lavaczet v. 10. 8. 17 b. Fociani,
westl. Givenchy ✕ 11. 5. 15 in	DL ✕ 30. 10. 17 in Gerbta
Avion	= Hellmich S im RJ (10. JR)
= Augner ✕ 24. 8. 14 b. Badonviller	= Braun S aD
= Frieze [Gt d. Gt 52] M aD	= Schweger S aD
= Müller j. JR 137	= Jttel S aD
= Veiling (RJR 99) S ✕ 2. 10. 18 b.	= Karst S im RJ (18. JR)
Cambrai	= Dingler DL ✕ 19. 8. 17 nördl.
= Zimmermann M aD	Fociani
	= Depen S aD
	= Grahl ✕ 20. 8. 14 b. Saarberg
	= Schadler DL aD

Q Klusmann	DL aD	Q Spielermann	✕ 19. 8. 17 nördl. Focfani
= Kern	✕ 21. 8. 14 b. Walscheid	= Depen (Bruno)	DL aD
= Koch (Viktor)	DL im RH (15. RH)	= v. Horries	Q aD
= Schittng	DL ✕ 19. 7. 18 b. Blanzh	= Ehrhard	Q aD
= Schumann	✕ 30. 10. 14 b. America	= Pawlit	Q aD
= Bader (Otto)	Q aD	= Bader (Hans)	Q aD
= Zanner	DL aD	= Ludwig (RR 109)	✕ 1. 7. 16 b. Namek
= Knauth (Hans)	† 10. 11. 19 in russ. Gef. in Zajtutny-Gorodoc (Irkutsk)	= Bial	DL aD
= Nürd	DL aD	= Kellermann v.	24. 12. 16 b. Drogul ✕ 3. 1. 17 in Bugau
= Bödenhoff	Q aD	= Depen (Walter)	Q aD
= Bülke	✕ 4. 6. 18 b. Longpont	= Cappeller (Gustav)	DL aD
= Krüger v.	26. 9. 14 b. Craonelle ✕ 20. 10. 14 in Berlin-Pichterfelde	= Sellenbrand	Q aD
= Zimmer	✕ 20. 9. 16 westl. Lud	= Egly	✕ 9. 8. 17 nördl. Focfani
= Cappeller (Heinrich)	DL aD	= Lundberg	Q aD
= Pöschmann	DL aD	= Löffler	Q aD
= Ritsche	✕ 9. 8. 17 nördl. Focfani	= Kapp	✕ 8. 8. 17 nördl. Focfani
= Christensen	(St 46 b. FIr)	= Bader (Kurt)	Q aD
= Senftenberg	✕ (abg.) 21. 4. 18 b. Le Forest	= Hofewisch	DL aD
= Brinkmann	✕ 30. 10. 14 b. America	= Sartorius	Q aD
= Schöppenthau	✕ 20. 9. 14 b. Craonelle	= Köster	Q aD
= Münchera	Q aD	= Popp	Q aD
= Stadtmüller	✕ 29. 9. 14 b. Craonelle	= Weinbauer	✕ 8. 10. 18 b. Romagne
= Siegel	DL aD	= Meyer zur Capellen	Q aD
= Otte (FM A 249)	† (verunglückt) 3. 5. 17 b. Charmois	= Frieling	Q aD
= Beder	DL aD	= Eisenach	Q aD
= Grabenhorst	DL aD	= Janed	Q aD
		= Bach	Q im RH (16. RH)
		= Buttig	Q aD
		= Weihe	Q aD

R.N.: DStM Dr Bach	GM im RH (3. RD)	M Tritscheller	StM aD
StM Dr Hieltz	DStM aD	B Roginger	StB im RH
= Dr Hüttemann	DStM aD	= Quaas	aD
M Bohlé	StM aD	= Werner	DJ im RH
		= Pfeiffer	• ausgefch.

## 2. Unter-Elßäffisches Infanterie-Regiment Nr. 137.

Hagenau.

XXI. RR, 31. Div., 62. JBr (m. JR 60 u. 166).

Rom.: Oberst Winkler	[R. 18. RD] GM aD	† 1. 12. 23	
Oberstlt v. Wallsted	[R. b. LR 435] GM aD		
M Diekmann	[R. b. RR 16] Oberst aD		
= v. Kaweczynski	[R. 35. RJBr] GM aD		
= Wiened	[R. b. RR 203] Oberstlt, v.	15. 4. 18 b. Festubert ✕ 18. 4. 18 in Roubaig	
= Hayner	[R. b. RR 270] Oberst aD		
= (Bade)	† 9. 7. 14		
= Maurer	✕ 24. 9. 14 b. Creffy		
S Bietsch	Oberstlt aD		
= Raumann	[R. b. JR 419] Oberstlt aD		
= Schwende	[R. b. RR 19] Oberstlt aD		
		S Walser	M aD
		= Ziehle	M aD
		= Stilgebauer	M aD
		= Goebel	M aD
		= Herzer	M aD, zul. im RH



♂ Zipje	v. 25. 9. 14 b. Villancourt- Cressy ✕ 8. 10. 14 in Neale	♂ Beyer	DL aD
♂ Griesel	M aD	♂ Schneider (FIM A 219) ✕ 22. 4. 18	hinter d. fbl. Front
♂ Plenzke	M aD	♂ Sagedorn (Lothar)	DL aD
♂ Berton	M aD	♂ Kehler	DL aD
♂ Bredemann (RJR 253) ✕ 12. 8. 18	b. Chivres	♂ Bollinger ✕ 11. 8. 18 b. Froissy	DL aD
♂ (Wiegand)	[. FR 40	♂ Vogelsang	DL aD
♂ v. Zabiensky	S aD	♂ Kensch (Rudolf) DL aD † 13. 3. 21	(FICrFIM 9)
♂ Lienau	M aD	♂ zum Felde	† (abg.) 15. 2. 18
♂ Kettler	vom JR 136 † 13. 12. 20	♂ v. Sarnowski	DL aD
♂ Haupt	M aD	♂ Stobbe	DL aD
♂ Buchholz (RJR 60) ♀ ✕ 15. 7. 15	b. Leintreb	♂ Schrader	DL aD
♂ Serini	M aD	♂ Drum (Robert)	† 22. 3. 20
♂ Müller [GStf 197. 3D] M aD		♂ Brävinghoff	DL aD
♂ Weise vom III. Stamm=SecB) M aD		♂ Rindtorff	DL aD
♂ Tegeler, v. 11. 12. 14 b. Fouquescourt		♂ Kettenbach	DL aD
♂ ✕ 30. 12. 14 in St. Quentin		♂ Dorow	DL aD
♂ Brosch	♂ im RH (Fufsch)	♂ Hohenberger	v. 24. 2. 15 b.
♂ Südfstaedt	M aD	♂ Komissarowo ✕ 10. 3. 15	in Königsberg i. Pr.
♂ Schulz, v. 20. 9. 15 b. Markowce, ♀		♂ Neumer	DL aD
♂ ✕ 21. 9. 15 in russ. Gef. in Dorgischki		♂ Kranemann	DL aD
♂ Schmidt ✕ 20. 8. 14 im Bannwald		♂ Spennhoff	DL aD
b. Dieuze		♂ Drum (Wilhelm) v. 24. 9. 15 b.	
♂ Hartmann	♂ aD	♂ Tschernentia ✕ 25. 9. 15 in Staraja-	Rudnja
♂ Duthweiler ✕ 20. 8. 14 b. Kerprich		♂ Weidner	DL aD
♂ Szymanski	♂ aD	♂ Conrad ✕ 19. 9. 15 b. Markowzie	
♂ Niehn (Kurt) DL ✕ 27. 5. 16		♂ Treed	DL aD
b. Szuffelle (Dünaburg)		♂ Grohmann	DL aD
♂ Weihe (Erich)	♂ aD	♂ Preibisch	DL aD
♂ Vaterrodt	♂ aD	♂ Vielzig	DL aD
♂ Niehn (Helmut) (RAdf. R 30)		♂ Meßbacher ✕ 1. 10. 15 b. Savelle	
v. 23. 5. 15 b. Senones ✕ 27. 5. 15		♂ Frost	DL aD
in Rothau		♂ Carl	DL aD
♂ Heig	♂ aD	♂ Koch	DL aD
♂ Gyles ✕ 24. 9. 14 b. Villancourt- Cressy		♂ Müller (Fritz)	DL aD
♂ Schmidt	♂ aD	♂ Beweger	DL aD
♂ Frhr. v. Niesel v. 20. 9. 15 b.		♂ Trautlust	DL aD
Markowzie ✕ 26. 9. 15 in Staraja-		♂ Port	DL aD
Rudnja		♂ Groppe	DL aD
♂ Brandt vom JR 113, ♀ aD		♂ Dachs	DL aD
♂ Rupp	♂ im RH (6. JR)	♂ Schön	DL aD
♂ Stöbhel	♂ aD	♂ Lorenz	DL aD
♂ Hüllerich	♂ aD	♂ Stokhose	DL aD
♂ Thelen	♂ aD	♂ Greiner	DL aD
♂ Weihe (Rudolf)	♂ aD	♂ Wagner	DL aD
♂ Bannenberg	DL aD	♂ Hennig	DL aD
♂ Trier ✕ 19. 11. 14 b. Méharicourt		♂ Swoboda	DL aD
♂ Wieland ✕ 1. 10. 14 b. La Chavatte		♂ Petersen	DL aD
♂ Wolf ✕ 20. 8. 14 im Bannwald		♂ Kensch (Bernhard)	DL aD
b. Dieuze			

R.N.: DStM Dr Knaak	GM aD
StM Dr Schulz	DStM aD
Dr Wette	DStM aD
M Fahrbruch	DM aD
Dr Knörr	StM im RH (5. StM)

DZ, Rechn. Rat Stügel	StZ aD, Rechn. Rat
Z Heigmann	DZ aD
Z Grafh	Z im RH
Z Range	Z im RH

## 3. Unter-Elßäffisches Infanterie-Regiment Nr. 138.

Dienst.

XXI. Nr., 42. Div., 59. JBr (m. JBr 97).

Kom.: Oberst v. Friedeburg	Oberst aD † 28. 12. 24
Oberstlt Schaumann	[N. 69. JBr] GM aD
M Frhr. v. Schroetter	[N. 1. JBr] GM aD
v. Rosenberg	Oberstlt aD
Frhr. v. Rössing	[N. d. JBr 404] Oberst aD
Bruch	(BrEr B 41) X 5. 4. 15 b. Remenauville
Gottshald	[N. d. JBr 211] Oberst aD
Wfert	[N. d. JBr 143] Oberst aD
H v. Hausen v. 24. 9. 14 b. Fouques-	U Steffen DL aD
court, M X 25. 9. 14 in Marchélepot	= Niczoldi von d. Ref. d. JBr 118,
Lüpfle M X 24. 9. 14 b. Ciancourt	H im RH (1. JBr)
Niemann [N. d. REr B 4]	= Schliiter S aD
Oberstlt aD	= Bühring X 1. 11. 14 b. Lihons
Stng M X 21. 8. 15 b. Pedziszki	= Herr X 11. 8. 14 b. Lagarde
Schönebeck (RJR 229) M X 15. 9. 18	= Gebhard S aD
b. Baudeffon	= Alepp S aD
Treichel X 19. 8. 14 b. Dommens-	= Gerheim vom JBr 25 (JBr 62)
heim	X (abg.) 13. 8. 16 b. Tartakow
Reinhard M aD	= Wolf X 25. 9. 14 b. Fouquescourt
v. Wunning (JBr 17) M X 18. 7. 18	= Passarge DL aD
b. Chaudun	= Ebermaier DL aD
Gregorovius [Adj. d. Gouv. von	= Wündisch (Abrecht) X 6. 4. 15
Lüttich] M aD	b. Czarna-Krynica
Lehmann X 11. 8. 14 b. Lagarde	= Stüker DL aD
vom Hofe M aD	= Priebsch (Eugen) DL aD
Meisner (JBr 131) X 12. 4. 18 au	= Würth DL aD
b. Lys (Doulieu)	= Dewald (Fritsch) DL aD
Heingel [St d. Chefz d. GSt d. JH]	= Wehinger U aD
M aD	= Hartmann DL aD
Reinecke (RJR 17) X 26. 8. 14 b.	= Gorekko DL aD
Claire	= Guittienne DL im RH (18. JBr)
Behrens (RJR 17) X 28. 8. 14	= Riedel DL aD
b. Angécourt	= Köhn X 2. 5. 16 b. Buailischki
Schade (RJR 60) X 27. 10. 14	= Hauc U aD
b. Chenicourt	= Denn U aD
DL Waiblinger H X 21. 8. 15 b.	= Schwieder U aD
Pedziszki	= Mäder DL aD
v. Kaldreuth M aD	= Meien-Bogler DL aD
Leonhardy M aD	= Hartenfels U aD
Noth H im RH (JnfSch)	= Stamer (RJR 57) X 24. 9. 17 au
Linke X (verm.) 1. 11. 14 b. Lihons	Channe-Wald (Verdun)
Keller M aD	= Salm DL aD
Weigand M aD	= Feid X 13. 4. 18 b. Merris
Manderscheid [GStf d. Gf	= Piggins DL aD
XVIII. Nr.] H aD, zul. im RH	= Wittschel X 20. 8. 14 b. Biedesdorf
Lohse H aD	= v. Mejer v. 9. 4. 15 b. Czarna-
U Scheibert H aD	Krynica X 15. 4. 15 in Stettin
= Hattendorff H aD	= Geister (JBr 53) X (abg.) 25. 11. 16
= Trentepohl 6. 10. 15 wieder au-	b. Mincourt
gestellt, H aD	= v. Nthmann X 19. 2. 15 b. Mifas-
v. Faber H aD, zul. im RH	zowka
Hammer v. 27. 3. 15 b. Polunec	= Leuchs DL aD
X 8. 4. 15 in Königsberg i. Pr.	= Falke U aD
v. Bothmer H im RH (JnfSch)	= Strehle DL aD

Q Koch	(RZR 266)	X	26. 6. 16
			b. Bliszniki
= Mey			DL aD
= Priebisch (Helmut)			L aD
= Bündisch (Ernst)			L aD
= Lydorf	(ZM A 235)	X	3. 5. 18
			b. Bapaume
= Beschmidt	(ZR 18)	v.	28. 3. 18
	nördl. Arras	X	29. 3. 18 in Fresnes
= Zigler	X	22. 8. 15	b. Krasna
= Blotta	X	21. 8. 15	b. Bedzijski
= Dewald (Eberhard)			L aD
= Sellenthal			DL aD
= Vog			L aD
= Sennwald			L aD
= Sattler			L aD
= Sennenbruch			L aD, zul. im Fuß-R 8

Q Henneberg			L aD
= Liebau			L aD
= Scheurmann	(RZR 6)	X	25. 3. 18
			westl. Guilleumont
= Megles			L aD
= Borvich			L aD
= Donat			L aD
= Hoffmann			L aD
= Kühn			L im RH (17. ZR)
= Tornow			L aD
= Schwandt	X	25. 7. 17	b. Krowinka
= Jores			L aD
= Weije	X	10. 4. 18	b. Fromelles
= Lohje			L aD
= Obenauer			L aD
= Ratten			L aD

R. A.: DStM Dr Krüger	DStM aD
StM Dr Peil	DStM aD
= Baag	DStM aD
M Bauer	StM aD

3 Wittenbrock	(1. ErfW d. R.)
	† 14. 7. 17 in Bitsch
= Koch	DZ, ausgefch.
= Sigdorf	DZ im RH
= Ernst	ausgefch.

## 4. Westpreussisches Infanterie-Regiment Nr. 140.

Hohensta. a.

II. RK, 4. Div., 8. ZBr (m. ZR 49).

Kom.: Oberst Zenrich

Oberstlt Stipping

M Olsenius

= v. Reichenbach

= Emmel

= Klein

= v. Knapp

= Lohmann

S (Schreiber)

= v. Cranach

= Triebel (RZR 49) v. 2. 9. 14 b.

Modlken X 14. 9. 14 in Bromberg

= Rosenthal Oberstlt aD

= Runge (RZR 49) v. 28. 8. 14 b.

Hohenstein X 30. 8. 14 in Groß-

pöhdorf

= v. Hirschfeld X 6. 9. 14 b. Ach

= Wolff Oberst aD, zul. im RH

= Kewisch [Chef d. GSt XXIII. RK]

= Koller X 5. 10. 14 b. Les Loges

= Liebrecht M aD

= Neumann X 6. 9. 14 b. Ach

= Stüven M aD

= Evers (ZR 85) X 21. 3. 18 b. Rozov

= Lutteroth vom ZR 167 X 1. 10. 14

b. Grapeaumesnil

[R. 61. ZBr] WM aD † 29. 6. 20

[R. 2. RErZBr] WM aD

[R. 62. ZBr] WM aD

[R. d. ZR 332] Oberst aD

[R. d. LZR 49] Oberst aD

Oberstlt aD

[R. d. ZR 405] Oberst aD

[R. d. ZR 434] Oberstlt aD

S Schoenborn (BrErZB 8) X 21. 10. 14

b. Hlirey

= v. Witzki [GSt d. DR d. A. (bt. C)]

M aD

= Bassin (1. GRK) X 2. 9. 18 südl.

Dury

DL (Hollmann) f. ZR 39

= (Gottschall) f. Krafis. W

= Pür S im RH (4. ZR)

= Kühll S im RH (RivM)

= Jeschke S aD

Q Leitlof S aD

= Eccardt DL X 13. 3. 15 a. d. Tata-

rowlaberge (Karpathen)

= Knop X 6. 9. 14 b. Ach

= Schwabe [GSt d. Gf XI. RK]

M aD

= Martin S aD

= Eismann X 7. 10. 14 b. Les Loges

ℓ v. Colbe v. 7. 10. 14 b. Les Loges	ℓ Schüßler	ℓ aD
✕ 21. 10. 14 in Royou	= v. Stahler	ℓ aD
= Schmidt	= Vofß (JH 42) † 27. 11. 18 in St. Vith	ℓ aD
= Zergang M aD, zul. b. d. HFrifo	= Stobwasser	ℓ aD
= Wolff (Kurt) S im RH (9. JH)	= Weikenstein, v. 29. 3. 20 bei d. Un-	
= Wischer S aD	ruhen in Essen † 29. 3. 20	
= Neumann (Kurt) ✕ 6. 10. 14 b.	= Schröder	ℓ aD
Les Loges	= Krafft	ℓ aD
= Pfaffenborf S aD	= Breittopf ✕ 22. 3. 18 b. Hermines	
= Bayer S aD	fr. 3. 3. 17 b. Verdun	
= Simon S aD	✕ 7. 7. 17 in Göttingen	
= Niemer ✕ 4. 10. 14 b. Les Loges	= Schüge ✕ 10. 11. 17 b. Paschendaele	
(FIA A 264) ℓ	= Biol	ℓ aD
✕ 21. 3. 18 b. Fayet	= Stille	ℓ aD
= Wolff (Karl) ✕ 6. 9. 14 b. Mey	= Müller (Karl)	ℓ aD
= Spink ✕ 1. 10. 14 b. Grapeaumesnil	= Marggraff ✕ 7. 5. 16 a. d. Höhe 304	
= Jarke S aD	(Verdun)	
= Ballmüller ✕ 14. 9. 14 in frz. Gef.	= Meyer (Ernst) ✕ 5. 9. 18 b. Fleur-	
in Royou en Multien	baiz	
= Steinberg	= Groth ✕ 12. 7. 16 b. Souville	
= Wilfarth (Helmut) ✕ 28. 5. 15	= Le Fevre	ℓ aD
nördl. Tarnanowice	= Daniel	ℓ aD, zul. im RH
= Fromelt ℓ im RH (4. JH)	= Meyer (Rudolf) v. 4. 11. 17 in Flan-	
= Hörnlein ℓ im RH (4. JH)	dern ✕ 13. 11. 17 in engl. Gef.	
= Wilfarth (Martin)	in Dozinghem	
= Neumann (Ernst) † 14. 3. 20	= Holz (Hans-Jürgen)	ℓ aD
= Schide	= Gleich	ℓ aD
= Schiro ℓ im RH (5. RH)	= Herrmann (Richard)	ℓ aD
= Hille	= Demler	ℓ aD
= Holz ✕ 6. 9. 14 b. Mey	= Martin	ℓ aD
= Wandel	= du Bosque	ℓ aD
= Ahmann ℓ aD † 30. 11. 23	= Kühwind	ℓ aD
= Hübner	= Holz (Max)	ℓ aD
= Heber (FIErM 12) † (abg.)	= Fromme	ℓ aD
22. 12. 17	= Hermann	ℓ aD

R.N.: DestM Dr Seeger	GM aD
StM Dr Zink	GM aD
= Dr Forner	DestM aD
M Dr Tauscher	StM aD
= Dr Staemmler	(JH 34)
✕ 25. 7. 15 in Rozan	

M Dieber	DM aD
3 Thiede	DZ, ausgefch.
= Schimanski	DZ, ausgefch.
= Rupp	DZ im RH
= Rolle	ausgefch.

## Kulmer Infanterie-Regiment Nr. 141.

St. I. u. II. B Graudenz, III. B Strassburg i. Westpr.

XVII. AK, 35. Div., 87. Br (m. JH 176).

Chef: GdJ v. Lenze	GdJ aD † 25. 11. 20
Kom.: Oberst von Bett	[R. 216. JH] ℓ aD
Oberstlt v. Steinkeller	[R. d. JH 141] Oberst ✕ 9. 9. 16 b. Puisseaur
= (Fromme)	f. JH 52
M Krause	Oberst aD
= Nischke	✕ 20. 8. 14 b. Gumbinnen
= v. Bernhardi	vom JH 43, Oberst aD
= Martens	Oberstlt aD
= Meyer	[R. d. RJK 208] Oberstlt aD
= v. Lengke	(RJK 21) ✕ 2. 10. 14 b. Stodi

- ♂ **Gluszewski** [R. d. RZR 221] M  
 = **Hermes** X 8. 10. 18 b. Cambrai  
 = **v. Martlowski** X 20. 8. 14 b. Gumbinnen  
 = **Sellich** [R. d. RZR 263] b. Gumbinnen  
 = **König** X 20. 8. 14 Oberst aD  
 = **Karsten (Ernst)** v. 20. 11. 14 b.  
 = **Karsten (Hugo)** X 3. 1. 15 in Graudenz  
 = **Karsten (Hugo)** X 20. 8. 14  
 = **Kriegel** (Stv. Gf XVII. R) b. Gumbinnen  
 = **Schulz** X 20. 8. 14 b. Gumbinnen  
 = **Rohde** M aD  
 = **Schent** [Adj. d. Gf XVII. R] M aD  
 = **Stude** M aD  
 = **Bergell** M aD  
 = **Castelky** M aD  
 = **v. Kahlben (RZR 21)** X 27. 11. 14  
 = **Hinze** [GSt d. Gf VII. R] M aD  
 = **Wagner** [GSt d. Gf 66] M aD  
 = **Goebel** M aD  
 ♂ **Kühns** [St d. Chefs d. FCB] M aD  
 = **Müller (Abolf)** (Lehr-R) b. Brzezynica  
 = **Floegel** M aD  
 = **Piepe** M aD  
 = **Müller (Martin)** (GSt 199. JD) M aD, zul. im R  
 = **Post** M aD † 8. 8. 25  
 = **Migeob** (Fhr. d. RZgB 17) b. Chézy  
 = **Sontag** M aD  
 = **Kojtalski** X 20. 8. 14 b. Gumbinnen  
 = **Schüler** [GSt d. Deutschen Gen. in Finnland] b. Gumbinnen  
 ♀ **Wiebe** DL X 20. 8. 14 b. Gumbinnen  
 = **Frhr. v. Loë** M aD  
 = **Dittrich** X 20. 8. 14 b. Gumbinnen  
 = **Danter** X 20. 8. 14 b. Gumbinnen  
 = **Schmidt** [GSt 6. RD] b. Gumbinnen  
 = **Fischer (IV. GBrErjB)** v. 8. 9. 14  
 = **Burscher v. Sahr zum Weissenstein** b. Kappes X 9. 9. 14 in Clermont  
 = **Dennert** b. Kappes X 9. 9. 14 in Clermont  
 = **Bartels** b. Kappes X 9. 9. 14 in Clermont  
 = **Lemke** b. Kappes X 9. 9. 14 in Clermont  
 = **Lucas** v. 1. 10. 18 b. Abancourt, b. Kappes X 7. 10. 18 in Denain  
 = **Brinkmann** X 18. 10. 14 b. Slomczyn  
 = **Schulz** b. Kappes X 9. 9. 14 in Clermont  
 ♀ **Göpler** X 14. 11. 14 b. Kozewia  
 = **Britsch** b. Kappes X 9. 9. 14 in Clermont  
 = **Beyer** X 20. 8. 14 b. Gumbinnen  
 = **v. König** X 11. 9. 14 b. Gleisgarben  
 = **Rieling** X 15. 7. 15 b. Augustow-Szczuki  
 = **Frey** DL X (verm.) 13. 4. 18 b. Estaires  
 = **Cordemann, v.** 20. 8. 14 b. Gumbinnen X 16. 9. 14 in russ. Gef. in Komto  
 = **Dittrich (Helmuth)** DL aD † 27. 9. 21  
 = **Loewenhardt** (JSt 10 d. FCB) DL X 10. 8. 18 b. Chaulnes  
 = **Müller (Moritz)** X 20. 8. 14 b. Gumbinnen  
 = **Benter** DL aD  
 = **Fahrenberg (Ernst)** fr. 22. 4. 18 in Flandern † 29. 5. 18 in Brüssel  
 = **Herrgeist** DL aD  
 = **Stegmann** DL im R (6. J) DL aD  
 = **Schroeter** DL aD  
 = **v. Groß** X 20. 8. 14 b. Gumbinnen  
 = **Lebbin** X 13. 9. 16 in frz. Gef. in einem Feldlag.  
 = **Schulte** DL aD  
 = **Trüstedt** DL aD  
 = **Janzen** DL aD  
 = **Wendel** (RZR 262) X 18. 9. 18 südwestl. Pontru  
 = **Schomburg** X 14. 7. 15 b. Augustow-Szczuki  
 = **Zanke** DL aD  
 = **Stephenson** DL aD  
 = **Zust** DL aD  
 = **Ehrhardt** DL aD  
 = **Maillefert** DL aD  
 = **Wichert** DL aD  
 = **Günther** X 28. 8. 18 b. Hamblain  
 = **Albrecht** DL aD  
 = **Swoboda (Viktor)** DL aD  
 = **Mack (Gerhard)** DL im R (2. R) DL aD  
 = **Franz** X 7. 6. 17 b. Hoflebeke  
 = **Rittershausen** DL aD  
 = **Swoboda (Lothar)** DL aD  
 = **Fahrenberg (Wilhelm)** DL aD  
 = **Rumland (Friedrich)** DL aD  
 = **Rumland (Johannes)** X 26. 8. 17 westl. Bellicourt  
 = **Felsmann** DL aD  
 = **Hopmann** DL aD  
 = **Nimz (Fritz)** v. 28. 10. 16 an d. Somme X 4. 12. 16 in St. Quentin  
 = **Nimz (Paul)** DL aD  
 = **Marquardt** DL aD  
 = **Detbarn** DL aD  
 = **Grüber** DL aD  
 = **Will** DL im R (5. J) DL aD

U Hirsch	U aD	U Droß	U aD
= Störmer	(FfErst 2)	= Rübiger	U aD
	† (abg.) 16. 4. 18	= Reinde	✕ 26. 8. 18 b. Peltvoß
= Kömmerling	U aD	= Kliver	U aD
= Waser	U aD	= Seelisch	U aD
= Kriebach	U aD	= Will	U im RH (b. JN)
= Blümde	U aD		

R.N.: DStM Dr Koldewey	GDN aD	D3 Albrecht	ausgesch.
StM Dr Paulus	GDN aD	3 Schessler	D3, ausgesch.
= Dr Krügel	DStM aD	= Kuster	ausgesch.
M Dr Galle	StM aD	= Schwill	ausgesch.
= Stodmann	DM aD		

Zugeteilt: Fest. MGW 3.

## 7. Badisches Infanterie-Regiment Nr. 142.

St. I. u. 111. B Müllhausen i. G., 11. B Müllheim i. Baden.

XIV. AK, 29. Div., 58. JBr (m. JN 112).

Pont.: Oberst Edermann	[R. 61. JBr]	U aD
Oberstlt Ley	[R. 235. JBr]	GM aD
= v. Franckh	[R. d. RZN 212]	GM aD
M Spieler [R. d. JN 371]	fr. 21. 5. 17 in d. Champagne	† 6. 6. 17 in Mainz
= Trettner	[R. d. RZN 202]	Oberst aD
= (Steinwachs)		f. JN 144
= Mosebach	✕ (verm.) 26. 8. 14 b. Ste. Barbe	
= Brandt	[R. d. JN 470]	Oberstlt aD
H Leo [R. d. LdtJN 602]	Oberstlt aD	U aD
= Meyer (Paul)	M aD	
= Girschner [R. d. JN 40]	Oberstlt aD	H im RH (14. JN)
= Haellmig	[R. d. JN 369]	H aD
	Oberstlt aD	H aD
= Frommann	Oberstlt aD	H aD
= Edding	M aD	= Limberger [GStft 235. JN]
= Voigt ✕ 25. 8. 14 b. Chiaville		= Bergmann [GSt d. Gf XVII. AK]
= Stiebig	M aD	H aD
= Frhr. Vöffelholz v. Colberg	H aD	= Keller (Richard) [St d. Chefs d. GSt d. JG]
	† 9. 9. 25	H aD
= Stodmeyer (Militt.Kabinetl)	M aD	= Ziegler [GStft d. Gf XXXVIII. AK]
	† 7. 2. 23	H im RH (RWM)
= Meyer (Johannes)	M aD	= Ziemßen ✕ 25. 8. 14 b. Chiaville
= Frhr. v. Linstow	M aD	= Möller
= Pletscher ✕ 26. 8. 14 b. Ste. Barbe		H aD
= Fraug (RZN 250)	✕ 21. 9. 16	= Argnig
	b. Swiniuchi	H aD
= Bischof (RZN 110)	✕ 24. 8. 14	= Müller (Konrad)
	b. Celles sur Plaine	DU aD
	H aD	= Strüger ✕ 25. 8. 14 b. Chiaville
= Heine		= Pfaller ✕ 26. 8. 14 b. Ste. Barbe
= Rietsch ✕ 25. 8. 14 b. Chiaville		= Keller (Wolfgang) (BrErst 58)
DU Stumpf v. 26. 8. 14 b. Ste. Barbe		✕ 5. 12. 15 b. Marfird
	✕ 30. 8. 14 in Karlsruhe	H aD
= Kessel	M aD	= Meyer
= Strübing (BrErst 58)	✕ 27. 9. 14	= Dieß
	b. Seitones	H aD
= Rednagel	M aD	= Rheinheimer DU im RH (14. JN)
		= Jffel
		DU aD
		= Müller (Hans)
		DU aD
		= Seyn ✕ 26. 8. 14 b. Ste. Barbe
		H aD
		= Walther
		H aD

Q Weißner	✕ 20. 8. 14 b. Saarburg	Q Sid	Q aD
= Gaebide	(ZM A 254)	= Hörz	✕ 14. 5. 18 b. Kemmel
	✕ (abg.) 25. 5. 17 b. Condé	= Viebricher	DQ aD
= Zell	✕ 7. 1. 15 b. Souchez	= Baier	✕ 5. 10. 15 b. St. Souplet
= Baron	(ZM 3) † 4. 12. 14	= Luge	(ZM 184) v. 10. 7. 16 im
= Thomas	(ErzZM 29) ✕ 13. 4. 16 b.		Bois de Mamey ✕ 11. 7. 16 in
	Markirch		Willers au Flos
= Moeser	DQ aD	= Faß	Q aD
= Söhl	DQ aD	= Apel	Q aD
= Weißgeier	DQ aD	= Winkler (Adolf)	Q aD
= Essart	DQ aD	= Stadler	✕ 17. 4. 17 ſüdl. Mauroy
= Reifelt	H aD	= Winkler (Friedrich)	Q aD
= Schulz	DQ aD	= Lütz	DQ aD
= Möller	DQ aD	= Leonhardt	✕ 30. 4. 17 ſüdl. Mauroy
= Schiſſmann	v. 28. 10. 14 b. Neuve	= Berger	✕ 15. 4. 17 ſüdl. Mauroy
	Chapelle ✕ 23. 11. 14 in Douai	= Sigfeld	Q im RH (14. ZM)
= Schroeder gen. v. Schirp	v. 5. 3. 15	= Schloß	Q aD
	b. Notre Dame de Lorette	= Hornig	Q aD
	✕ 6. 3. 15 in Lens	= Faller	Q aD
= Eiche	DQ aD	= Meilide (ZM 5) † (abg.)	29. 9. 17
= Behrle	✕ 21. 10. 16 weſtl. Béronne	= Baarmann	✕ 17. 7. 17 ſüdl.
= Hölzlin	Q aD		Malancourt
= Bohnen	DQ aD	= Berner	Q aD
= Landſittel	Q aD	= Schwiedernoch	Q aD
= Boſſe	DQ aD	= Ludwig	✕ 15. 5. 18 am Kemmel
= Sod	(ZM 11) † (abg.) 25. 4. 18	= Fritſch	Q aD
= Weyrauch	✕ 3. 3. 15 an d. Lorette-	= Herrmann	Q aD
	höhe (Ublain)	= Fint	Q aD
= Ping	DQ aD	= Middelschulte	Q aD
= Mühle	DQ aD	= Feldmann	Q aD
= Hagedorn	Q aD	= Zimmermann	✕ 17. 4. 17 b. Mauroy
= Reſer	(ZM 250) ✕ 21. 3. 16 b.	= Sigmund	Q aD
	Blizniki	= Kaufſtolb	Q aD
= Schubog	(ZM 153) ✕ 12. 4. 18 b.	= Maner	Q aD
	Merville		
= Riſſel	Q aD		

R. N.: Deſt Dr v. Schnizer	GDN aD	DZ, Rechn. Rat John	DZ aD,
StM (Dr Bogelsberger)	i. ZM 167		Rechn. Rat
= Selting	Deſt aD	Z Hertel	DZ im RH
= Dr Rohde	vom ZM 69, StM aD	= Hoffmann	unzugeh.
DM Dr Wießwein	StM aD	= Ring	Z im RH
= Walthar	DM aD		

#### 4. Unter-Elſäſſiſches Infanterie-Regiment Nr. 143.

St. I. u. II. B Straßburg i. E., III. B Müſig.

XV. NR, 30. Div., 60. ZBr (m. ZM 99).

Dom.: Oberſt v. Petersdorff	✕ 20. 8. 14 b. Ballerſthal
Oberſtlt Petersen	[R. d. ZM 80] GM aD † 4. 5. 25
= Fehr. v. Liliencron	[R. d. ZM 143] GM aD
W v. Kühn	[R. d. ZM 235] GM aD
= v. Henning auf Schönhoff	[3. Verſüg. d. Gen. Gouv. in Belgien] Oberſt aD
= Collet	[R. d. ZM 148] Oberſt aD
= v. Wiſke	[R. d. ZM 18] Oberſtlt aD
= Sahn	[R. d. ZM 172] Oberſtlt aD

§ (v. Dobschütz)	f. KrSch Glogau	§ Klostermann	§ aD
= Sauer	Oberstlt aD	= Lachmann	§ aD
= Althaus	Oberstlt aD	= Maerker	DL aD
= Waiblinger	✕ 17. 9. 14 b. Moulin de Beauclerc	= Trautwein	DL aD
= Meyer (RJR 99)	✕ 21. 8. 14 b. Fréconrupt	= Krumbhorn	DL aD
= Dierke	✕ 4. 11. 14 b. Ypern	= Egly	§ aD
= Stöck	M aD	= Haade	✕ (verm.) 8. 10. 18 b. Walincourt
= Wagner [Adj. d. St XV. Nr]	M aD	= Brunner	DL aD
= v. Strzemieczyn	✕ 23. 8. 14 b. Paruz	= Bilabel (Wilhelm)	DL aD
= Bretthauer (RJR 99)	✕ 7. 6. 15 b. Phélus	= Rechenbach	DL aD
= Steinkopff	✕ 17. 9. 14 b. Craonne	= v. Chamier-Gliszcynski (Fritz)	DL aD
= v. Kaldreuth [Adj. d. St XV. Nr]	M aD	= Gr. v. Baubissin	§ aD
= Jürgensen	✕ 24. 8. 14 b. Badon- viller	= Kohlenbusch	§ aD
= Pfachler f. a. Dienstl. b. Reichs- Kol. Amt	✕ .. 8. 14 in Togo	= Bieber	DL aD
= Sendeman vom JR 74	✕ 20. 8. 14 b. Vallerysthal	= Hüßing	DL aD
= Braumüller (RJR 99)	v. 17. 10. 14 b. Beaumont	= Eggert	✕ 11. 6. 18 b. Méry § aD
= Dittler	M aD	= Maasberg	§ aD
= Heusch	✕ 15. 8. 14 am Weißen See	= Behr	DL aD
DL Hsenburg [St 39. Jd]	M aD	= Detten	DL im RS (4. JR)
= Gilardone	§ aD	= Schwarzer	✕ 1. 11. 16 b. Saily
= Gambichler	§ aD	= Bilabel (Friedrich)	§ aD
= Donisch	M aD	= v. Chamier-Gliszcynski (Wolfgang)	DL im RS (2. JR)
= Dumertzh	✕ 21. 8. 14 b. Valette	= Jordan	v. 8. 4. 18 in d. Cham- pague
= Hedert	✕ 10. 8. 14 b. Schweig- hausen	= pagne	✕ 9. 4. 18 in Guerbigny
= Heyser	M aD	= Tilleßen	DL aD
= Münzinger	M aD	= Reinking	✕ 17. 11. 14 b. Camp
§ (Beder)	f. TrM 15	= Wagner	§ aD
= Gebhardt DL	✕ 5. 5. 15 b. Ypern (Wervicq)	= Stallmann	§ aD
= (Hartmann)	f. Schutztruppe f. Deutsch-Südwestafrika	= Bender	✕ 23. 10. 18 b. Dvillers
= Richter DL	✕ 29. 4. 16 b. Verdun	= Dittmar	DL aD
= Jengsch	✕ 20. 8. 14 b. Sitifort (Haarberg)	= Steffen	§ aD
= Von	§ aD	= Wanje	✕ 28. 2. 16 b. Verdun
= Säger	✕ 24. 8. 14 b. Badonviller	= Roth	§ aD
= Lehnung	§ aD	= Birdman	✕ 16. 6. 17 b. Fontaine (Cambrai)
= Handge (RJägB 17)	✕ 29. 5. 15 b. Boesinghe	= Ruhlbars	§ aD
= Gießen	§ aD	= Donisch	✕ 9. 3. 16 b. Verdun
= Edler v. Daniels	§ im RS (18. JR)	= Scholz	✕ 5. 5. 18 b. Hébuterne
= Schöngarth	§ aD	= Benz	✕ 8. 10. 18 b. Walincourt
= Friede	§ aD	= Poppe	✕ 15. 9. 16
= Klein	§ aD	= Liebmann	§ aD
= Made	✕ 4. 9. 14 b. St. Benoit	= Collet	§ aD
= Skipper	✕ 17. 11. 14 b. Camp	= Bossert	§ aD
= Fuhrmans	§ aD	= Eisen	§ aD
= Schnarrenberger	§ im RS (15. JR)	= Hasselweiler	§ aD
		= Müller (Otto)	✕ 30. 11. 17 b. Cambrai
		= Strider	§ aD
		= Schönig	§ aD
		= Schrader	§ aD
		= Pelzer	§ aD
		= Eichhorn	§ aD
		= Kleine	§ aD
		= Böckmann	§ aD
		= Baerwolf	§ aD
		= Ried	§ aD



N. N.: OStM Dr Abel	GM aD	M Klüg	StM aD, zul. im RS
StM (Dr Briegel)	f. JN 56	3 Breidenbach	ausgesch.
= Dr Kiedel	GM aD	= Schneider	ausgesch.
= Dr Emden v. FN 25 (FN 51)		= Rehring	DJ im RS
✕ 22. 7. 16 b. Saraigne		= Wojdke	J im RS
M Mantel	StM im RS (3. St)		

Zugeteilt: Fest. MG 10.

## 5. Lothringisches Infanterie-Regiment Nr. 144.

St. I. u. II. B Metz, III. B Diedenhofen (vorläufig Metz).

XVI. KR, 33. Div., 67. JBr (nr. JN 135).

Dom.: Oberst (Rudolph)	30. 5. 14 R. d. Ldw. Bez. Freiburg, GM aD		
Oberst Kabisch	vom GSt d. Gouv. v. Metz [R. 54. JN] OY aD, zul. im RS		
Oberst Schmidt (Schend)	[R. d. RZN 25] ✕ 27. 8. 14 b. Moyers		
M Frhr. v. Wangenheim	[R. d. JN 144] Oberstlt † (verunglückt) 8. 1. 18 a. d.		
= Quander	Eisenb. b. Dobrotwor (Leimberg)		
= Steinwachs	✕ 10. 9. 14 b. Heippes		
= v. Renouard	vom JN 142 [R. d. JN 62] GM aD, zul. im RS		
= Schulz	[R. d. JN 437] Oberstlt aD		
= Habeband	[R. d. JN 159] Oberstlt aD		
	vom JN 81 [R. d. RZN 231] Oberstlt aD		
W Bossidlo [R. d. RZN 238] Oberstlt aD		U Ott	S im RS (17. JN)
= Rasch	Oberstlt aD	= Neumann	[GSt 39. JN] S aD
= v. Ditzfurth [Chef d. GSt I. KR]	Oberstlt aD	= Kost OY	✕ 14. 11. 16 b. Beaumont
= Brendel	Oberstlt aD	= Rechenberg	vom JN 72 ✕ 6. 8. 14
= Eschmann	Oberstlt aD		b. Labry-Consilans
= Beder [R. d. JN 368] M aD		= Porisch (Wilhelm)	OY aD
= Schoenfeld v. 23. 9. 14 b. Cheppy		= Bettag	S aD
✕ 26. 9. 14 in Romague sous		= Englert	S aD
Moutsaucou		= Liegem	S aD
= Carl	M aD	= Brunglow	OY ✕ 22. 7. 17
= Jablonsti	Oberstlt aD		b. Malowody
= Borchers	M aD	= v. Michaëlis	† (verunglückt)
= Wölke	M aD		23. 4. 15 b. Banquois
= Laeger	M aD	= Ludwig	(FN 30) OY
= Neuche (RZN 98) ✕ 21. 8. 14		✕ (abg.) 9. 4. 16 b. Sudowa	
	b. Boudrezzy	= Biedermann (RZN 217) ✕ 16. 7. 15	
= Pieper	M aD		b. Moniati
= v. Broecker	M aD † 19. 9. 22	= Edmann	S aD
= Schumacher [Adj. d. GSt 66] M aD		= Falkenberg	S aD
= v. Brandt gen. Fleuder	M aD	= Beder	✕ 14. 11. 16 b. Beaumont
U Rudersdorf (JN 98) S ✕ 1. 3. 15		= Thewald, v. 14. 11. 16 b. Beaumont	
	b. Festubert	✕ 11. 6. 18 in Luzern	
= Pfeiffer v. 10. 9. 14 b. Zppécourt		= Höhrich	✕ 10. 9. 14 b. Heippes
✕ 11. 9. 14 in Fleury		= Boersch ✕ 18. 11. 16 b. Graudcourt	
[Adj. d. GSt 67] M aD		= Streicher ✕ 6. 9. 14 b. Zppécourt	
= Jitschin	M aD	= Mathis ✕ (verm.) 1. 10. 14 im	
= Morré	M aD		Argonnewald
= Steinbach	M aD † 1922	= Handelhardt	L aD
= Lichel	S im RS (18. JN)	= Bender	L aD
U Petisch	S im RS (2. JN)	= Porisch (Gottlieb)	OY aD
= Frhr. v. Gaustein	✕ 4. 10. 14 im	= Meun	✕ 6. 6. 15 b. Banquois
	Argonnewald	= Jennewein ✕ 22. 7. 17 b. Malowody	

U Dörnenburg	✕ 11. 7. 17 b. Koniuichy	U Förster (Frig)	U aD
= Volgenau	U aD	= Knecht	(Sturm-R 1 d. 223. Jd)
= Kofr	U im Rk (18. Jk)		✕ 1. 4. 17 b. Epéhy
= Sebald	U aD	= Alegin	✕ 22. 7. 17 b. Malowoddy
= van Bloten	U aD	= Graefe	✕ 5. 6. 18 süd. Coiffons
= Gräfemann	✕ 24. 9. 14 b. Bauquois	= Müller (Georg)	✕ 2. 7. 17
= Schulze (Hans)	U aD		b. Koniuichy
= Burkas	✕ 1. 11. 14 im Argonnenwald	= Wolf (Felix)	U aD
= Reig	U aD	= Drucklieb	U aD
= Gille	✕ 15. 3. 15 b. Bauquois	= Steintamp	U aD
= Arill	✕ 1. 2. 15 im Argonnenwald	= Diefede	U aD
= Kayser (Edwin)	U aD	= Löhre	U im Rk (6. Jk)
= Burkart	(Fk 10) ✕ 8. 6. 18 b. Mortagne aux Vosges	= Apeldorn	U aD
= Germerdonk	U aD	= Kufferow	U aD
= Koezgen	✕ 25. 9. 15 b. Barowze	= Volbrinker	U aD
= Lumme	(Lehr-Jk) ✕ 8. 9. 16 b. Punaçow	= Niemann	U aD
= Keune	U aD	= Holtzschmidt,	v. 23. 3. 18 b. La Fère
= Henne	✕ 2. 7. 17 b. Koniuichy		✕ 2. 4. 18 in Crécy
= Roennberg	U aD	= Nünninghoff	U aD
= Laeger	U aD	= Nagel	U aD
= Lahr	✕ 13. 11. 16 b. Grandcourt	= Sierts	U aD
= Gißler	(Rk 48) ✕ 14. 12. 14 b. Ladh	= Muth	U aD
= Tonnar	† 10. 10. 14 in Inor	= Krad	U aD
= Ehrhardt	U aD	= Bänig	U aD
= Cromme (Rk 61)	✕ 14. 10. 18 b. Roulers	= Bog	U aD
= Fischer	✕ 5. 9. 16 b. Fleury	= Biermann	U aD
= Förster (Morik)	U aD	= Schulze (Herbert)	U aD
		= Bottler	U aD
		= Holzger	U aD
		= Rentrop	U aD
		= Rehmann	U aD

R. A.: DStM Dr Reischauer	GM aD	U Sörgel	StM aD
StM Dr Köhler	DStM aD	= Dr Gottes	U aD
= Dr Schlemmer	vom Jk 173,	Dg Scherhag	StB, ausgefch.
	DStM aD	B Grimm	ausgefch.
= (Dr Krause)	f. Jk 173	= Geisler	ausgefch.
DM (Dr Richter)	f. Jk 35	= Wöhnte	ausgefch.

Zugeteilt: Fest. MG 15.

## Königs-Infanterie-Regiment

(6. Lothringisches) Nr. 145.

Reg.

XVI. AR, 34. Div., 68. JBr (m. Jk 67).

Chef: Seine Majestät der Kaiser und König.

Kom: Oberst (v. der Heyde)

= v. Wahlen-Zürgag

vom Grk 109 [R. 21. Jd]

f. 24. JBr

Oberstlt Jzhr. Digeon v. Monteton

[R. 211. JBr] GM aD

M v. Livonius

[R. 94. Rk JBr] GM aD

= v. L'Estocq

[R. 209. JBr] GM aD

= Hengstenberg

[R. d. Rk 25] 28. 9. 17 Jd u. R. d. Ldiv. Bez. Lennep,

Oberst aD † 7. 1. 21

= (Nadermacher)

f. Jk 168

= Thümmel

[R. d. Jk 144] GM aD, zul. im Rk

= v. Strotha

(Rk 67) ✕ 24. 8. 14 b. Amel

S Noell Oberstlt aD  
 v. Strube [GSt d. DR 17. N.] Oberstlt aD  
 v. Frangius Oberstlt aD, zul. im R<sup>H</sup>  
 Sufemühl Oberstlt aD  
 v. Braunmüller [R. d. Stabswachen im Gr<sup>H</sup>Du] Oberstlt aD  
 Moser Oberstlt aD  
 Frhr. v. Guttenberg, v. 22. 8. 14 b. Fillières  $\times$  28. 8. 14 in Saarbrücken  
 v. Poser u. Groß-Nädlig  $\times$  6. 9. 14 b. Bulainville  
 v. Fuchs (RZR 67)  $\times$  20. 1. 15 b. Wilcey sur Frey  
 Zuisling M aD  
 Frhr. v. Wingerode M aD  
 v. Kleit (FIA 44) v. 18. 11. 14 b. Verdun  $\times$  14. 3. 15 in Stettin  
 Haug M aD  
 Anaths [Adj. d. Gouv. von Metz] M aD  
 v. Falkenhayn M aD  
 Genoumont  $\times$  15. 3. 15 im Argonnenwald  
 D<sup>L</sup> Würth v. Würthenau M aD  
 v. Bollard-Bodelberg M b. d. Fritto  
 v. Brause [St 68. JBr]  $\times$  1. 9. 14 b. Dannebourg  
 Silbebrand M aD  
 v. Holy u. Poniezig M aD  
 Zimmermann [GSt d. St III. NR] M aD  
 Frhr. v. Massenbach M aD  
 Biedermann M aD  
 Buch  $\times$  23. 10. 14 im Argonnenwald  
 Messow S  $\times$  21. 3. 18 in Venach  
 Puder D<sup>L</sup>  $\times$  4. 12. 14 im Argonnenwald  
 Krause [GSt d. Mar. R.] S aD  
 v. Haude S aD  
 Dornblüth S aD  
 v. Zanthier (Friedrich) (Luftst<sup>U</sup> 12) D<sup>L</sup>  $\times$  (abg.) 22. 5. 16 südl. Sibry  
 Frhr. v. Bothmer [GSt 117. J<sup>D</sup>] S aD  
 Wiedner  $\times$  20. 5. 15 im Argonnenwald (Bagatelle)  
 v. Niebelschütz  $\times$  24. 8. 14 b. Rouillon-Pont  
 Nummelspacher D<sup>L</sup> aD  
 Pasquan S aD  
 Schrakamp  $\times$  6. 9. 14 b. Bulainville  
 Sibeth S aD  
 Pesch D<sup>L</sup> aD  
 Aly (FIA 27)  $\times$  (abg.) 15. 2. 15 b. Solancourt  
 v. der Hende S aD  
 Zoch (Philipp) S im R<sup>H</sup> (5. J<sup>R</sup>)

S Specht S im R<sup>H</sup> (10. J<sup>R</sup>)  
 v. Zanthier (Erich) D<sup>L</sup> aD  
 Ladner S aD  
 von Bergh D<sup>L</sup> aD  
 v. Föllkerjamb (Ido) D<sup>L</sup> aD  
 Mühlenhoff  $\times$  30. 11. 17 nördl. Billers-Guislain  
 Brettner D<sup>L</sup> aD  
 v. Voepet (Georg-Ludwig)  $\times$  19. 4. 17 b. Nauroy  
 von Stal  $\times$  15. 10. 15 im Argonnenwald  
 Plazmann  $\times$  28. 4. 17 an Brimout (Reims)  
 Moll  $\times$  1. 12. 17 b. Billers-Guislain  
 Grundmann  $\times$  22. 11. 14 im Argonnenwald  
 Schoubne  $\times$  17. 10. 14 im Argonnenwald  
 Kennau  $\times$  1. 9. 14 b. Dannebourg  
 v. Voepet (Bernhard-Subertus)  $\times$  22. 8. 14 b. Fillières  
 Kaufsch  $\times$  1. 9. 14 b. Dannebourg  
 Nethe  $\times$  1. 9. 14 b. Dannebourg  
 Heinrichs (FIA 39)  $\times$  (abg.) 28. 7. 16 b. Laou  
 Lenz L aD  
 Düg-Zosun D<sup>L</sup> aD  
 Kern L aD  
 Homberg (Erich) D<sup>L</sup> aD  
 Schmidt (Wilhelm)  $\times$  3. 10. 18 b. Sequehart  
 Bachmann (RZR 264)  $\times$  8. 4. 17 b. Lens  
 Spedemeyer L aD  
 Welde L aD  
 Gleichmann (Karl)  $\times$  30. 6. 15 im Argonnenwald (Charmesbach)  
 Zoch (Ernst)  $\times$  1. 11. 15 im Argonnenwald (Volante)  
 Dönhoff v. 19. 4. 17 b. Nauroy  $\times$  4. 5. 17 in Kethel  
 Niele D<sup>L</sup> aD  
 Bahlbruch D<sup>L</sup> aD, zul. im Fuß-NR 9  
 Kastner  $\times$  2. 7. 15 im Argonnenwald (Charmesbach)  
 Wetekamp (RZR 201)  $\times$  29. 5. 15 westl. Angres  
 Paulus D<sup>L</sup> aD  
 Homberg (Friedrich) D<sup>L</sup> aD, zul. im R<sup>H</sup>  
 Koch  $\times$  19. 4. 17 b. Nauroy  
 Berje  $\times$  29. 8. 18 b. Champs  
 Kromer L aD  
 Dahmer L aD  
 Huwe L aD  
 Krohn L aD  
 Sahn L aD  
 Meinardus L im R<sup>H</sup> (12. J<sup>R</sup>)  
 Fremerey L aD

U Auler	U aD	U Sillem	v. 3. 10. 18 b. Sequehart
Blumberg	U aD		✕ 15. 11. 18 in Bochum
Taubmann	U aD	= Manderath	U aD
Bruntsch	U aD		

à la suite:

3. 8. 18: GdZ v. Muidra

f. XVI. M

M. N.: DSEM Dr Schnütgen GDM aD,	M Spohde	DM aD
zul. im RH	DZ Fischer	StZ aD † 10. 4. 22
StM Dr Stamm GDM im RH (2. SM)	Z Sparshuh	DZ, ausgefch.
Dr Beder DSEM aD	= Schulze	DZ, ausgefch.
DM Dr Blümel StM aD	= Theisen	ausgefch. † 30. 12. 21
M Dr Hoemann StM aD		

Zugeteilt: Fest.MGM 13.

## 1. Masurisches Infanterie-Regiment Nr. 146.

Allenstein.

XX. M, 37. Div., 75. JBr (m. JN 150).

Kom.: Oberst v. Hengsbredt [N. 213. JBr] GM, fr. 16. 3. 17 † 7. 4. 17 in Dresden		
Oberstlt Materu [N. 406. JBr] GM aD		
M v. Kunowski [Stdt von Libau] GM aD		
= Krebs [N. d. RZR 249] Oberst aD † 9. 3. 21		
= Hofrichter [N. d. VdtZR 44] Oberst aD † 24. 2. 22		
= Ziegler [N. d. RZR 3] Oberst aD		
= Grüner ✕ 17. 3. 15 b. Smolen-Pokubn		
= Rajedy Oberstlt aD		
H Hartmann Oberstlt aD	U Poltrod	H aD
= Hünze [N. d. VZR 26] Oberstlt aD	= Regenborn	M aD
= Bergius Oberstlt aD	= Hofer	H aD
= Weber ✕ 8. 12. 14 b. Anielin	= Wittke (Walter)	H aD
= Heine ✕ 11. 9. 14 b. Nowarren	= Czachowski ✕ 9. 9. 14 b. Drensfurth	
= Fuchs M aD	= Deves	H aD
= Behrends M aD	= Kentel	H aD
= Heidenhain H aD	= Klein ✕ 10. 2. 15 b. Kufowo	
= v. Frankenberg M aD	= Bucher	H aD
= Naumann M aD	= Spieder [GStf d. Gf 59] H aD	
= Fischer M aD	= Bonn ✕ 15. 11. 14 b. Dom=	
= Buchholz (II. CrjB d. JN 113) † 17. 11. 15		browice
= Ignée M aD	= Wittke (Konrad) [Stabswache d. GrSDu] H aD	
= Alberti (Feld-krSch Powno) † 7. 1. 17 in Powno	= von Hengbowig	H aD
= Neumann M aD, zul. im RH	= Hofe (Selmut) [Radf. N. 75. JBr] ✕ 29. 8. 14 b. Hohenstein	
= Siehe [Stdt d. SDu 11. N.] M aD † 30. 4. 21	= Woelfert (FIA 45) ✕ (abg.) 27. 11. 14 b. Pradla	
DU (Feyerabend (Walter)) f. JN 176	= Kuvvert	H aD
= Brause M aD	= Feyerabend (Herbert) H aD, zul. im JN 147	
= Gerlach M aD	= Espe ✕ 30. 12. 14 b. Bydomice	
= Schulze M aD	= Kleuder (Abj. 14. LD) DU † 2. 12. 18 in Rußland	
= Warnstorff, v. 20. 12. 14 an d. Rawka, H ✕ 31. 12. 14 in Michowice	= Hofe (Paul) M aD	
= Schoepplenberg M aD	= Halle DU aD	
= Simon M aD	= Paffenstein ✕ 19. 11. 14 b. Nowopolna	
= Teszmar H im RH (1. JN)	= Stiegler ✕ 6. 12. 16 b. Gradznicia	
= Simstedt (Lehr-JN) H ✕ 31. 7. 17 b. Langemard		

♀ **Zollenkopf** v. 18. 10. 14 b. Nowa  
 Wola ✕ 20. 11. 14 in Cosel  
 = **Widjert** DL aD  
 = **Gloede** DL aD  
 = **Müller** fr. 8. 8. 17 b. Dudica  
 † 17. 8. 17 in Dunje  
 = **Grohs** DL aD  
 = **Koberg** DL aD  
 = **Wohlgemuth** DL aD  
 = **Austen** L aD  
 = **Braeunlich** DL aD  
 = **Papendieck** (Walter) ✕ 12. 10. 14  
 b. Gora Kalwarja  
 = **Tröge** DL aD  
 = **Neugebauer** DL aD  
 = **Mergner** DL aD  
 = **Ernst** (B 4 d. HTr) ✕ 26. 12. 17  
 nördl. Federiva (Italien)  
 = **Modersohn** L aD  
 = **Hecker** DL aD  
 = **Kopp** ✕ 27. 3. 15 b. Wsch  
 = **Hahn** ✕ 25. 6. 15 am Dujester  
 = **Stunze** DL aD  
 = **Wronka** ✕ 10. 5. 18 b. Der'a  
 (Palästina)

♀ **Arendt** L im RH (2. JH)  
 = **Ludewig** L aD  
 = **Kuhr** (RH 3) ✕ 16. 9. 16  
 b. Swistelniki  
 = **Barheine** L aD  
 = **Kanigisch** L aD  
 = **Plenio** L aD  
 = **Barfels** L aD  
 = **Kelle** DL aD  
 = **Krumhorn** L aD  
 = **Bloek** L aD, zul. im RH  
 = **Papendieck** (Albrecht) L aD  
 = **Mowiß** L aD  
 = **Feratsch** † 19. 12. 19  
 (Vdft B Bahreuth)  
 = **Frenz** ✕ 25. 9. 18 in Macedonien  
 = **Lüdemann** L aD  
 = **Baumann** L aD  
 = **Schade** L aD  
 = **Beude** L aD  
 = **Bobin** L aD  
 = **Sonnenburg** L aD  
 = **Münchau** L aD  
 = **Sallich** L aD  
 = **Pind** L aD

R.N.: **Detl Dr Schulz** GN im RH  
 (2. Div.)  
 StM **Dr Laufenberg** Detl aD  
 = **Dr Langenbeck** † 26. 7. 18  
 M **Dr Glasewald** StM aD  
 M **Dr Grote** StM aD  
 = **Centurier** M aD

3 **Wester** D 3 aD, Rechn.Kat  
 † 26. 12. 22  
 = **Goelbner** St 3 aD  
 = **Lalla** 3 aD  
 = **Brunk** 3 aD  
 = **Bogel** 3 aD

**2. Masurisches Infanterie-Regiment Nr. 147.**

**27. 8. 15: Infanterie-Regiment General-Feldmarschall von Hindenburg (2. Masurisches) Nr. 147.**

St, 1. u. II. B Lych, III. B Löhen.

XX. NR, 37. Div., 73. JBr (m. JH 151).

23. 2. 15: Chef: Gen.Feldmarschall **v. Benedendorff u. v. Hindenburg** à la suite  
 d. 3. GN 3, 2. 10. 17 à la suite d. JH 91 [D 3 Ost, 29. 8. 16: Chef  
 d. GSt d. JH] Gen.Feldmarschall

Stom.: Oberst **Nißch** ✕ 15. 12. 14 b. Janow  
 Oberstlt **Gamm** [R. 2. L 3 Br] GN aD  
 M **Diedmann** [R. d. RH 94] Oberst aD  
 = **Beerbohm** [R. d. JH 147] Oberstlt ✕ 23. 3. 18 b. Frières-Failloüel  
 = **Toelpe** [R. d. Milit.Eisenb.Dir. 1] Oberst aD  
 = **Mittel** [R. d. RH 25] Oberstlt aD  
 = **Sah** 18. 6. 15 Nisch, M aD † 15. 12. 19  
 S **Meinide** [R. d. JH 147] S **Heinersdorff** [DDu d. DR 18. M.]  
 Oberst im RH (2. JH) M aD  
 = **Reimer** † 5. 8. 14 in Drygallen  
 = **Krause** [Vertreter d. R. d. JH 147] = **(v. Schendendorff)** f. GSt 7. Div.  
 Oberst aD, zul. b. d. HFrifo = **Wollschlaeger** ✕ 23. 12. 14  
 b. Kurzejschn

h Schindler	v. 21.3.18 b. Caponne Fe. (Moy), M X. 7. 4. 18 in Monceau le Neuf
= Koch	Oberst aD
= Crüger	X. 23. 8. 14 b. Orlau
= Bachnio	(NR 79) X. 27. 9. 18 b. Havrincourt
= Bartowski	M aD
= Becker	M aD † 17. 4. 25
= Benefeldt	M aD
= Cunio	M aD
= Eide	X. 23. 3. 15 b. Wachs
= v. Buttamer	M aD
= Strauß	vom NR 14 (NR 59) fr. 6. 11. 14 b. Pojowon † 2. 8. 15 in Hirschberg i. Schles. i. NR 51
DL (Schröder)	
= v. Wiese u. Kaiserswaldau	h aD
= Gerhardt	M im RH (Zwg)
= Softmann	M aD
= Anderson	M aD
= v. Krause	M aD
= v. Zeddelmann	M aD
= Freybe [D. Chef d. GSt d. Fh zuget.]	M aD
= v. Knobelsdorff (Eugen)	M aD
= Borchert	M aD
= Wehnert	X. 28. 8. 14 b. Mühlen
Q Rappe	(NR 59) X. 7. 10. 14 b. Pentymi
= Bauer [GSt d. Gf XXV. NR]	h aD
= v. Auer [GSt d. Gf 59]	h aD
= v. Heyden	h aD
= Müller	h aD
= Maßdorff	X. 13. 12. 14 b. Janow
= Bury (Johannes)	X. 23. 8. 14 b. Orlau
= Morré	[Adj. d. Gf XVI. NR] h im RH (2. NR)
= Grabowski	h aD
= Bartisch	h aD
= v. Knobelsdorff (Alfred)	v. 18. 3. 15 b. Diczynh X. 19. 3. 15 in Czarnia
= Pehel	h aD
= v. Buselift (Hans-Joachim)	[GSt 13. LD] h aD
= Simanowski	v. 23. 3. 18 b. Mennesitz DL X. 5. 4. 18 in Ribemont
= Eggebrecht	h aD
= Runz	h aD
= Wittko	DL aD
= Kern	DL aD

Q Bury (Rurt)	v. 21. 3. 18 b. Gerizh X. 4. 5. 18 in Ribemont
= Westram	DL aD
= Lütke	DL aD
= Klöpffer	DL aD
= Konow	X. 14. 11. 14 b. Dombrowice
= Fischer	X. 23. 8. 14 b. Orlau
= Rutowski	v. 18. 12. 14 b. Ruhden X. 30. 1. 15 in Königsberg i. Pr.
= Hellmann	L aD
= Dends	X. 18. 12. 14 b. Rosocha
= Brauer	DL aD
= Krüger	L aD
= Jacobs (Fritz)	X. 9. 3. 15 b. Zawady
= Frost	DL aD
= Schnuhr (Ernst)	X. 14. 7. 17 b. Cerny
= Rissrow	L aD
= Ubernety	DL im RH (1. NR)
= Schnuhr (Hans)	DL aD
= Hoppe (Erst d. R.)	† 21. 6. 17
= Wergenthaler	X. 9. 3. 15 b. Zawady
= Schwarz	v. 2. 10. 15 b. Werbushfi X. 17. 10. 15 in Borawe
= Alsmus (Walter)	X. 28. 3. 18 b. Suzoh
= Küster	L aD
= Hoffmann (Ulrich)	(NR 209)
	X. 15. 9. 16 b. Tjepwal
= Gerlach	L aD
= Albrecht	L aD
= Hohendorf	L aD
= Alsmus (Leopold)	L aD
= Ubenaus	DL aD
= v. Buselift (Jürgen)	X. 12. 4. 18 südl. Parbrohe
= Mißfelder	L aD
= v. Panmwig	L aD
= Jacobs (Helmut)	L aD
= Leimert	DL aD
= Busse	L im RH (2. NR)
= Heyn	L aD
= Romahn	X. 21. 3. 18 b. Caponne Fe. (Moy)
= Baumann	L aD
= Arendt	X. 21. 3. 18 b. Caponne Fe. (Moy)
= Kieler	L im RH (2. NR)
= Wunderlich (NR 234)	X. 30. 5. 18 b. Moulins-Chevreux
= Peters	L im RH (2. NR)
= Panzer	L aD
= Paarmann	L im RH (2. NR)

RA.: DStM	Dr Scherließ	GDN aD
StM	Andrae	DStM aD
	Dr Bromeit	DStM aD
W	Behrend	DN aD

3	Schlegel	DL im RH ausgefch.
	Lehnert	Stz im RH
	Sommer	3 im RH
	llnger	

## 5. Westpreussisches Infanterie-Regiment Nr. 148.

St, I. u. II. B Elbing (vorläufig Bromberg), III. B Braunsberg.

XX. Nr., 41. Div., 74. JBr (n. JN 152).

kom.: Oberst v. der Osten	[R. 5. GJD] GJ aD † 2. 10. 25
Oberstlt Hein	[R. 18. JBr] GJ aD
M Brehme	[R. b. JN 5] Oberst aD
= Frenberg	[R. b. JN 44] Oberst aD
= König	[R. b. JN 118] A. 6. 10. 15 b. Ripont-Mühle
= Zimmer	[R. b. JN 81] Oberst aD
= Klein	(JN 150) v. 1. 1. 15 b. Rimwa A. 2. 1. 15 in Wojska
= v. Lüpfle	v. 28. 12. 16 b. Boldul A. 4. 1. 17 in Ghergheasa
h Hahn	Oberstlt aD
= v. Bauer	[R. b. JN 217] Oberstlt aD † 2. 4. 23
= Schmundt	[R. b. JN 421] Oberstlt aD
= Molitor	A. 28. 8. 14 b. Waplik
= Furbach	[R. d. MG-Scharfschützen- Kdos West] Oberstlt aD
= Reich	A. 26. 8. 14 b. Großgardien
= v. Mellenthin	A. 28. 8. 14 b. Waplik
= Noack	M aD
= Picht	M aD
= Büst	A. 26. 8. 14 b. Großgardien
= Grau	M aD
= Würz, Oberstlt aD, zul. b. d. hFriso	
= Schroeder	[GSt d. St 60] Oberstlt aD, zul. im Rk
= von Salem	(JN 18) v. 22. 11. 14 b. Podbrzyzie A. 4. 12. 14
= Liebrecht	20. 5. 14 Absch., M aD
= Kleinfle	M aD
= Lademann	(JN 18) A. 31. 1. 15 b. Szahotwieda-Wola M aD
h Schlettwein	M im Rk (St 3. Rk)
= Bodenstein	h A. 18. 11. 14 b. Suserz
= Brück	h A. 3. 9. 15 b. Friedrich- stadt
= Mathis	h A. 3. 9. 15 b. Friedrich- stadt
= Große	M aD
= v. Pawelsz	M aD
= Beyersdorf	M aD
= Simon	M aD
= Wagner	h aD
= Berkiewicz (JN 426) h A. 14. 5. 18	
a. d. Wisne (Monthois)	M aD
h v. Falkenried	h aD
= Weishaupt	h aD
= Strach	h aD
= Walter	[GStf d. St V. Rk] h A. 17. 7. 18 b. Billers-Brettonneur
= Welle	(JN 18) A. 22. 12. 14 b. Budy-Grabski h aD
= Nauende	h aD
= Sauvant	h im Rk (1. JN)
= Wigcob	h aD
= Boehm	A. 28. 8. 14 b. Waplik
h Bonath (Johannes) (JN A 242)	h A. 27. 7. 17 b. Luka
= v. Groeling	v. 8. 9. 15 b. Talsingen A. 9. 4. 16 in Berlin
= Dütschle	A. 25. 10. 14 b. Buby
= Hagemann	h aD
= Broeske	A. 9. 12. 14 b. Sierznia
= Bonath (Friedrich) A. 23. 8. 14 b.	Orlau
= Senger	h aD
= Melcher	h im Rk (3. JN)
= v. Hertell	h aD
= Kluth	h aD
= Kreuzler (JN 302) A. 13. 6. 18 b.	Dschenin (Türkei)
= Kleiniger	h im Rk (10. JN)
= Henzel	h aD
= Büscher	h im Rk (1. JN)
= Beckin	h aD
= Zentsch	v. 15. 10. 18 südl. Landres A. 16. 11. 18 in Kaiserlautern
= Macholz	A. 26. 8. 14 b. Groß- gardien
= Voigt (Edmund)	(JN 55) † (abg.) 19. 6. 15 b. Steinau a. D.
= Maschke	h aD
= Bonath (Gustav) h im Rk (3. JN)	
= Bring	h aD
= Barczynski	A. 28. 12. 14 b. Znowodz
= Lühr (Sturm-B 4) A. 27. 5. 18 b.	Paaleput
= Müller	h aD
= Windert	h aD
= Fink (JN 341) v. 3. 6. 18 b. Framery	
A. 16. 6. 18 in Pény	
= Pieszezel (JN 341) v. 15. 8. 15 b.	
Kofcielna A. 24. 8. 15 in Mazowied	
= Lutter	h aD
= Schulz	A. 25. 11. 16 b. Turne- Severin
= Ohl	A. 3. 9. 15 b. Friedrichstadt
= Warschke	h aD
= Schwonte	v. 23. 8. 15 b. Birze
A. 27. 8. 15 in Gobjie	
= Arendt	h aD, zul. im Rk

U	Kiedhacser	(JSt 29 d. JZr)	U	Volke	L aD
	v. 4. 5. 18 b. Armentières	X 7. 6. 18	=	Wner	L aD
		in Goudecourt	=	Goldbeck (Edwin)	L aD
=	Kloeveforn	L aD	=	Dotti (FWSch Stolp)	† 24. 10. 18
=	Schlieper	D L aD	=	Schaefer	X 18. 7. 18 b. Villers- Bretonneuz
=	Zybell	L aD	=	Schindke	L aD
=	Cartellieri	L aD	=	Doehler	L aD
=	Michatjch	L aD	=	Wöttger	L aD
=	Bappert	(Bayer. Sturm-86)	=	Wolter	L aD
	X 18. 5. 17 b. La Tombe		=	Teßmer	X 17. 7. 18 b. Villers- Bretonneuz
=	Braun	L aD	=	Dommich	X 8. 8. 18 b. Villers- Bretonneuz
=	Schirmacher	L aD	=	Doerls	L aD
=	Wend	L aD	=	Goldberg	L aD
=	Frid	L aD	=	Könnefer	v. 2. 8. 18 b. Villers- Bretonneuz X 12. 8. 18 in Valenciennes
=	Schubert	X 6. 1. 17 b. Malurile	=	Färber	L aD
=	Olyschläger	L aD	=	Goldbeck (Heinrich)	L aD
=	Bodenburg	L aD	=	Geißler	L aD
=	Schönfeld	L im RH (18. JZr)	=	Pingemann	L aD
=	Silberschmidt	L aD	=	Sibow	L aD
=	Teschke	L aD			
=	Boigt (Kurt)	X 3. 6. 17 am Winter- berg (St. Erme)			
=	Becker	L aD			
=	Poerschke	L aD			

R.N.:	DStM Dr Spiller	GDW aD	3	Mann	DZ, ausgesch.
StM	Dr Steinbrück	DStM aD	=	Nittel	(Korps-Brückentrain
=	Dr Golling	DStM aD	=	XX. NR)	† 16. 5. 15 in Bromberg
M	Dr Dehlmann	StM im RH (2. SM)	=	Empacher	3 im RH
=	Dr Walter	St im RH (1. SM)	=	Krause	Reg.-Jusp. im RH
DZ	Paß	aussgesch.			

## 6. Westpreussisches Infanterie-Regiment Nr. 149.

St. I. u. II. B Schneidemühl, III. B Deutsch-Prone (vorläufig Schneidemühl).

II. Nr. 4. Div., 7. JZr (in. JZr 14).

Rom.:	Oberst Gentner	[R. 218. JZ] GW aD	† 14. 1. 22
Oberstlt	Schmid	[R. d. RZR 27]	GW aD
=	Voeters	[JZr Keller (375)]	X 2. 12. 14 b. Wielawy
M	(Dieckmann)	19. 6. 14 JZ u. R. d. Pdw. Bez. Aurich	[R. d. JZR 83] Oberst aD
=	Heck		[R. d. JZR 83] Oberst aD
=	Fraude		[R. d. JZr 149] Oberstlt aD
=	Finner		[R. d. JZr 448] Oberstlt aD
=	Boysen	(JZR 9) v. 27. 8. 14 b. Ruttlowitz	X 22. 11. 14 in Schneidemühl
H	Wenzel	(Adj. 1. JZ) X 28. 11. 14	H v. Schmeling-Diringshofen M aD
		b. Kiernoczia	= Schlenker [St d. Chefs d. Nachr.
=	(Simpson)	† 8. 6. 14	Wesens] Oberstlt im RH (3. JZr)
=	Darjes	[R. d. JZr 410] Oberstlt aD,	= Gottwald X 13. 9. 14 b. Coissons
		zul. im RH	= Frhr. v. Ledebur X 27. 8. 14 b.
=	v. Lossow	M aD	Sailly
=	Jahr	M aD	= Fischer (JZr 14) X 22. 3. 18 nördl.
=	Wartold	M aD	Hermies
=	Boettcher	v. 20. 9. 16 a. d. Somme	= Schlottmann M aD
		† 26. 1. 17 in Hoppegarten	= Große M aD
			† 19. 11. 22



§ v. Tiedemann	M im R <sup>H</sup> (St 2. Div.)	§ Mehns, v. G. 9. 14 b. Achen Muffien X 8. 9. 14 in Kofoh
Murray (R <sup>3</sup> R 215)	X 18. 6. 17 a. Chemin des Dames (d'Arden)	= Nehring (Ulbo) DL aD
Trommershausen	M aD	= Nehring (Harald) X 14. 11. 14 b. Npern
§ v. Seydenbred [GSt 10. 3D]	M aD	= Braatz L aD
Brandenburg	M aD	= Dietzen DL aD
Hornburg (R <sup>3</sup> R 34)	X 8. 3. 15 b. Fedwabno	= Koebelen (Wilhelm) L aD
Sturm	X 18. 8. 14 b. Dieft	= Kogler (Günter) DL aD
§ Hartung	M aD	= Hansmann DL aD
Naabe	M aD	= Meister L im R <sup>H</sup> (14. R <sup>R</sup> )
Damrath	X 26. 9. 14 nordw. Noyou	= Zepfen (R <sup>3</sup> R 34) X 22. 8. 17 b. Brodseinde
Waterstraat	S aD	= Find L aD
Steinsied	S aD	= Heinide X (verm.) 16. 9. 16 b. Courselette
Herrmann	S aD	= Stedtnitz L aD
Nehring (Herbert)	S aD	= Schmidt DL aD
Heidenreich	R aD, zul. im R <sup>H</sup>	= Bauß (R <sup>3</sup> R 118) X 24. 8. 17 b. Verdun
Koebelen (Fritz)	v. 28. 8. 14 b. Morval le Transloy, DL; gefallen 23.9.19 b. d. Unruhe in Dirschau, zul. im Freikorps Görtliß	= Neumann (Walter) DL aD
Stieler	X 16. 11. 14 b. Ghelweft	= Schönfeldt L aD
Nehring (Sigurd)	S aD	= Niepmann (Hermann) X 31. 8. 15 b. Kobryn
Schmidt (Rudolf) (W <sup>3</sup> 3 d. R <sup>3</sup> R)	DL X (abg.) 22. 1. 18 b. Mariakerke (Gent)	= Jahn L aD
Meisamp	S aD	= Ulrich (Bernier) DL aD
Behrens	DL aD	= Ulrich (Arnold) L im R <sup>H</sup> (4. R <sup>R</sup> )
Briesen	S aD	= Friedrich DL aD, zul. b. d. H <sup>3</sup> riso
Kraft	L aD	= Steindamm L aD
Stredler	X 21. 12. 14 b. Bolimow	= Kramer DL aD
Nidelmann	S aD	= Schinde L aD
Baske	S aD	= Benzel (Erstb d. R.) † 15. 11. 18
Kreuzer	DL aD	= Jmm L aD
Bidel	DL aD	= Ewald X (verm.) 22. 7. 16 b. Verdun
Sopff	DL aD	= Jande L aD
Neumann (Paul)	DL aD	= Pilastki X (verm.) 25. 9. 16 au d. Somme
Wendland (BrErstb 7)	X 29. 10. 14 b. Flirey	= Jago L aD
Wien	DL aD	= Kogler (Gerhard) L im R <sup>H</sup> (4. R <sup>R</sup> )
Niepmann (Franz)	L im R <sup>H</sup> (6. R <sup>R</sup> )	= Weidt (R <sup>3</sup> R 189) v. 27. 9. 18 b. Saints lez Marquion X 14. 10. 18 in engl. Gef.
Ehrich	DL aD	= Krummhauer L aD
Lange	DL im R <sup>H</sup> (5. R <sup>R</sup> )	= Dohemann X 29. 5. 18 b. Reims
v. Greiffenberg	DL im R <sup>H</sup> (2. R <sup>R</sup> )	
Walß	L aD	
Wdebahr	DL aD	

R. N.: DStM Dr Strauch	GDN aD † 13. 1. 22	D3 Piwinski	D3 aD, Rechn. Rat
StM Dr Kirchheimer	GDN aD	= Buttke	St3, ausgefch.
Dr Gemme	DStM aD	= Neuchel	ausgefch.
Dr Musacns	StM aD	= Balzer	aD
Mangelsdorff	DN aD	= Schwerjinski	ausgefch.

## 1. Ermländisches Infanterie-Regiment Nr. 150.

Mlenstein.

XX. Nr., 37. Div., 75. JBr (nr. JBr 146).

Kom.: Oberst Krüster [R. 222. JBr] fr. 9. 11. 17 nördl. b. Milette, GM † 21. 11. 17 in Marburg	
Oberstlt v. Wedel	[R. 78. JBr] GM aD
= Bürkner	[R. 22. JBr] GM aD
M v. Matthiegen	[R. d. JBr 256] Oberst aD
= Böning	✕ 14. 11. 14 b. Dombrowice
= Molière	[R. d. JBr 353] Oberstlt aD
= Berger	✕ 18. 11. 14 b. Nowosolna
= von der Heyden	(JBr 18) ✕ 19. 11. 14 b. Teolin
S v. Schnehen	Oberstlt aD
= Salémon	M ✕ 10. 9. 14 b. Kleinguja
= Frhr. Prinz v. Buchau	(ErjJBr Königsberg 1 [JBr 377]) fr. 15. 2. 15 in Masuren, M † 16. 4. 15 in Dresden
= Siemering	M aD
= Weniger	✕ 14. 11. 14 b. Dombrowice
= Kreckschmar	M aD
= v. Brause	M aD
= Seraphim	M aD, zul. im JBr 67
= Haenide	M im RSt (JnsSch)
= Rogalla v. Bieberstein	✕ 1. 1. 15 b. Miwna
= Schmidt (Johannes)	✕ 26. 8. 14 b. Faulen
= Morgenstern (RJR 59)	✕ 7. 11. 14 b. Kallweitschen
= Donat (FM 15)	✕ (abg.) 20. 7. 15 b. Ußnif
= Hiltrop	M aD
= Müglik	M aD
= Rohrbed	M aD
OL Martin	M aD
= Fessel	M aD
= Wolff v. Schutter	M aD
= Ludewig	M aD
= Schmidt (Bernhard)	S aD
= Hoffmann (JBr 260)	v. 11. 5. 15 b. Szawle, S ✕ 13. 5. 15 in Gut Szhenietrzski
= Fährndrich	✕ 11. 10. 14 b. Gora Kalwarja
= Wolff (JBr 147)	v. 9. 10. 18 zwisch. Argonnen u. Maas, S ✕ 22. 10. 18 in amerik. Gef. in Boizeaux- Forestiers
= Vogel [D. Nr 2. A. zuget.]	M aD
U Strad (Heinrich)	S im RSt (2. JBr)
= Hassenstein	S aD
= Voehning	S im RSt (2. JBr)
= Marquard	S aD
= Zander	S im RSt (2. JBr)
= Fischer	S aD
U Frhr. v. Sack	v. 18. 10. 14 b. Cietrzew ✕ 26. 10. 14 in Rattowik
= Baak (Karl)	OL ✕ 26. 7. 15 b.
= Cogho (Richard)	✕ 26. 8. 14 b. Mafski
= Brauer	✕ 6. 8. 15 b. Rabendv Faulen
= Brabänder	S im RSt (16. JBr)
= Strad (Karl)	S im RSt (9. JBr)
= Rühl	S aD
= Böhne	S im RSt (2. JBr)
= Maguhn (FM 67)	✕ (abg.) 1. 1. 16 b. Mitting
= Stieg	✕ 11. 10. 14 b. Gora Kalwarja
= Rimarski	S aD
= Schmoedel	✕ 11. 9. 14 b. Komarren
= Bröhl	OL aD
= Gerth	OL aD
= Schulz	✕ 10. 9. 14 b. Kleinguja
= Stedel	v. 10. 9. 14 b. Kleinguja ✕ 14. 9. 14 in Rastenburg
= Buchsteiner (Fritz)	L aD
= Jven	✕ 14. 11. 14 b. Dombrowice
= Buchsteiner (Kurt)	v. 12. 9. 14 b. Groblenen ✕ 14. 1. 15 in Berlin
= Baak (Fritz)	✕ 10. 9. 14 b. Klein- guja
= Riedelsdorf	OL aD
= Poed	OL aD
= Petersdorff	OL aD
= Köblich	L im RSt (2. JBr)
= Döring	OL aD
= Buchholz	OL im RSt (Fdr Berlin)
= Exner (JBr 447)	† 26. 12. 18 in Berlin-Permsdorf
= Siebentopf	✕ 21. 8. 16 b. Jarzece
= Ruborff	OL aD
= Umlauff	(FMSch Thoru) berungl. (abg.) 26. 11. 17 † 30. 11. 17
= Kollberg	OL aD
= Gaze	L im RSt (15. JBr)
= Toepfer	OL aD
= Meyer (Burghard)	L aD

ℓ Ziebigier	v. 5. 8. 16 b. Jarzerze	ℓ Schwingel	ℓ aD
ℓ Eschenbrenner	✕ 22. 11. 16 in Breslau	= Simony	ℓ aD
= Ringl	ℓ aD	= Lampe	✕ 21. 3. 18 b. Cerizh
= Berger (Hans-Dietrich)	ℓ aD	= Schmidt (Herbert)	ℓ aD
= Wittlinski	ℓ aD	= Pary	ℓ aD
= Cogho (Fritz)	ℓ aD	= Evers	ℓ aD
= Danneberg	ℓ aD	= Ottendorf	ℓ aD
= Pohl (Werner)	ℓ aD	= Starzynski	ℓ aD
= Staldewey	✕ 8. 8. 16 b. Stobychaw	= Rafniz	ℓ im R <sup>H</sup> (2. J <sup>R</sup> )
= Lott	ℓ aD	= Pfeiffer	ℓ aD
= Gabriel	✕ 29. 7. 16 b. Jarzerze	= Schäffer	ℓ aD
= Runge	v. 23. 5. 17 b. Courtecot	= Hübnier	ℓ aD
	✕ 24. 5. 17 in Colligis	= Rumsch	ℓ aD
= Voigt	ℓ aD	= Rönneke	ℓ aD
= Süßler,	v. 22. 3. 18 b. La Montagne	= Dommasch	ℓ aD
	Fe. ✕ 24. 3. 18 in Remigny	= Graf	ℓ aD
= Buchsteiner (Ernst)	ℓ aD	= Schlinde	ℓ aD

R. M.: Detl Dr Tiemann	GDN aD	M Hülsen	StM aD
StM Dr Filbry	GDN aD	3 Willugki	ausgesch.
= Dr Sachs-Mücke	GDN im R <sup>H</sup>	= Hanisch	D3 aD
	(1. StM)	= Rademacher	D3 im R <sup>H</sup>
DM Dr Schmidt	StM aD	= Zawiszemski	ausgesch.
M Dr Bruns	StM aD		

## 2. Ermländisches Infanterie-Regiment Nr. 151.

St. I. u. III. B Sensburg, II. B Bischofsburg.

XX. NR, 37. Div., 73. JBr (m. JR 147).

Rom.: Oberst Dorsh		GU aD	
Oberstlt Gerstenberg	[R. d. JR 37] Oberst ✕ 28. 9. 16 in Le Gouvernement Fe	(Saulcourt)	
		✕ 23. 8. 14 b. Drlau	
M Schelle	[R. d. JR 151] Oberstlt † 7. 5. 17 in Samoussy		
= Dupfeld	(2. StDffiz. b. Rom. d. Ldw. Bez. Hagen) M 3D † 12. 3. 15		
= Herget		Oberst aD	
= Timme	(JR 59) v. 13. 9. 14 b. Bruszzen	✕ 19. 9. 14 in Gumbinnen	
= Senglier		[R. d. JR 37] Oberst aD	
= Suche			
§ v. Grabowski	[R. d. JR 151] Oberstlt aD	§ Berg	M im R <sup>H</sup> (2. J <sup>R</sup> )
= Schmad [R. d. JR 116] Oberstlt aD		= Gebauer	✕ 16. 10. 14 b. Nowa- Wola
= v. Brunn [Chef d. St b. St 61] Oberstlt aD		= Lehmann	vom JR 34, M aD
= Giesel ✕ 14. 11. 14 b. Dombrowice		= Halle	M aD
= Seidmann, v. 23. 8. 14 ✕ 24. 8. 14		= Wittborn	[Adj. d. St XX. NR] Oberstlt im R <sup>H</sup> (RwM)
	b. Drlau	= Göge	(ErsJR Königsberg I) ✕ 13. 7. 15 b. Eurost-Bonezki
= Wiehner	M aD	DU Verbig	§ aD
= (Diedmann) 4. 7. 14 3D, M aD		= Eide	M aD
= Kramme	M aD	= Kleinau	§ ✕ 19. 12. 14 b. Lintow
= Lange	M aD	= Schade	§ im R <sup>H</sup> (2. J <sup>R</sup> )
= Kamde, v. 21. 3. 18 b. Ly Fontaine		= Kollars	M aD
	✕ 15. 4. 18 in Guije	= Georgi	§ im R <sup>H</sup> (2. J <sup>R</sup> )
= Schulemann	M aD		

DL Himburg	M aD	U Jordan	Ä 1. 6. 18 b. Blanzh
U Foerstnow	M aD	= Paulokat	DL aD
= Sternberg-Biesolt	M aD	= Curtius	U aD
= Wenneke, v. 28. 2. 15 b. Kierzet, DL		= Daume	DL aD
Ä 2. 3. 15 in Fürstenwalde (Ostpr.)		= Kantelberg	Ä 17. 7. 15 b. Jarzhyly
= Aulsten [GStf 14. RD] S aD		= Kleindienst (Kurt)	U im RH
= Neumann (Friedrich) [GSt 228. JD]			(2. JH)
M aD, zul. b. d. Hfriso		= Meyer	DL aD
Ä 27. 10. 14 b. Bieliny		= Neumann (Oswald)	Ä 27. 9. 18 b.
= Seltsam	S aD		Montfaicon
= Simniot	S aD	= Wude	DL aD
= Zehrmann	S aD	= Richter (JH 186)	Ä 14. 2. 16 b.
= Pregel (JH 148)	Ä 26. 8. 14 b.		Tahure
	Großgardienen	= Angermund	DL aD
= (v. Unwerth)	20. 5. 14 Absch.,	= Höppner	U aD
	DL aD	= Noak † (verunglückt)	23. 7. 19
= Vurscher v. Saher zum Weizenstein		= Heurich	U aD
DL Ä 3. 6. 17 a. Chemin des		= Kliste	U aD
	Dames	= Weinert	U aD
= Lindenberg (Radf. B 2) DL		= Coerdts	Ä 7. 10. 17 in Baugailon
Ä 27. 8. 17 b. Lobartzhde		= Obrikat	Ä 30. 3. 18 b. Evricourt
= Reichert	S aD	= Diekmann	U aD
= (v. Besser)	f. JH 64	= Knabe (Fritz)	U aD
= Nummer	Ä 9. 9. 14 b. Fürstenu	= Stanina	U aD
= Sez vom JH 129, DL Ä 14. 4. 18		= Wölle (RJR 236)	Ä 1. 6. 18 b.
	jüdl. Ein		Soissons
= Parschau (RG 1 d. FTr) v. 21. 7. 16		= Zweig (RJR 236)	Ä 12. 6. 18 westl.
b. Grévillers Ä am selben Tage			Soissons
	in Ligny	= Erbstein	U aD
= Struck	DL aD	= Forner (Max)	U aD
= Worm	S aD	= Boenisch	Ä 30. 3. 18 b. Evricourt
= Wente	Ä 27. 8. 14 b. Usdan	= Ziemer	U aD
= (Demelius) 19. 6. 14 Absch., DL aD		= Schmidt (Kurt) (RJR 236)	v. 6. 4. 18
= Nidton Ä 26. 7. 15 b. Dobrosenka		b. Montbidier	Ä 7. 4. 18 in
= Plidert von d. Ref. d. JH 45,			Schloß Laboiffere
	DL aD	= Dreier	U aD
= Kleindienst (Fritz) (JSt 18 d. FTr)		= Müller (Hermann)	U aD
Ä 24. 4. 17 b. Florentje (Menin)		= Galow	U aD
= Otto	Ä 26. 10. 14 b. Czarczyn	= Schott	U aD
= Linde	U im RH (2. JH)	= Maner	U aD
= Großmann	U aD	= Forner (Martin)	U aD
= Machner	Ä 4. 8. 15 b. Rabendy	= Knabe (Gustav)	U im RH (2. JH)
= Simon	DL aD	= Doherr	U aD
= v. Ragmer (N. Flugpart 9) Ä (abg.)			
	30. 3. 18 b. Brüssel		
= Lambrecht	DL aD		
= Fruhner	DL aD		

## Kommandiert zur Dienstleistung:

U Naaz

d. Ref. d. JH 33, S d. Ref. aD

R.N.: DStM Dr Melot de Beauregard  
 GDM aD  
 StM Buchweiz DStM aD  
 = Dr Pantow DStM aD  
 M Dr Hammelt StM aD

B Willamowski DZ aD  
 = Rohrt DZ, ausgefch.  
 = Kinkel ausgefch.  
 = Krufe B im RH

# Deutsch Ordens-Infanterie-Regiment Nr. 152.

St. I. n. II. B Marienburg, III. B Stuhm.

XX. Nr., 41. Div., 74. JBr (m. JN 148).

<p>11. 1. 17: Chef: GdJ v. Falkenhayn          Kom.: Oberst (Stamm) 30. 5. 14 zD, R. d. Ldw. Bez. Duisburg [R. d. LZR 26]</p> <p style="text-align: center;">= Geisler</p> <p>Oberstlt Jzhr. v. Lügow</p> <p>M Markstadt</p> <p>= Bredau</p> <p>= v. Noedrig</p> <p>= Frühling</p> <p>= v. Poten</p> <p>= Pfafferoth</p> <p>S Heym [R. d. RZR 231] Oberstlt aD</p> <p>= Meyrid Oberstlt aD † 9. 5. 25</p> <p>= v. Seelhorst X 11. 9. 14 b. Klein- begehnen</p> <p>= Hühne [R. d. JN 452] Oberstlt aD</p> <p>= Wechtern X 11. 9. 14 b. Klein- begehnen</p> <p>= Schmidt X 13. 11. 14 b. Golembia</p> <p>= Dütschle X 28. 8. 14 b. Waplik</p> <p>= Nowalek Oberstlt im RH (3. JN)</p> <p>= Dehler M aD</p> <p>= Schaefer M aD</p> <p>= Zeig X 19. 11. 14 b. Nowosolua</p> <p>= Schwendig X 28. 3. 18 a. d. Scarpe</p> <p>= Reukauff M aD</p> <p>= Schwahn M aD</p> <p>= Krug M aD</p> <p>= Ziel M aD</p> <p>D Schmidt M aD</p> <p>= Magunna M aD</p> <p>= Podzun X 11. 10. 14 b. Gora Kal- warja</p> <p>= Preuß M aD</p> <p>= Stredcr [GSt 121. JZ] M aD</p> <p>L v. Tzschoppe S aD</p> <p>= v. Kummer S aD</p> <p>= Triebel [GSt 12. LZ] S aD</p> <p>= v. Hippel S aD</p> <p>= Steiger [GSt d. Dk d. GGr Herzog Ulbrecht] S im RH (2. JN)</p> <p>= Lobach S aD</p> <p>= v. Osterroth (JSt 12 d. FTr) S X (verm.) 23. 4. 17</p> <p>= v. Windler (Hartwig) S aD</p> <p>= Macholz [GSt d. Gen. Quartier- meisters] S aD, zul. im RH</p> <p>= Schaper S aD</p> <p>= Kappis S aD</p> <p>= Steigertahl S aD</p> <p>= Teich S aD</p> <p>= v. Verden DL X 4. 11. 18 b. Landrecies</p>	<p style="text-align: right;">j. Kriegsminister</p> <p style="text-align: right;">vom JN 52 [R. 68. JBr] GM aD [R. 89. RZR] GM aD [R. d. JN 58] Oberst aD Oberstlt aD † 9. 8. 19 [R. d. JägR 6] Oberst aD [R. d. RZR 221] Oberst aD (RZR 18) X 22. 11. 14 b. Podbrzyzie [R. d. JN 152] Oberstlt aD</p> <p>L v. Buffow v. 28. 2. 15 b. Budy X 11. 3. 15 in Skolno</p> <p>= Harmjanz (Willi) S aD</p> <p>= Brintmann S im RH (3. JN)</p> <p>= Nehring S im RH (2. JN)</p> <p>= Anders S aD</p> <p>= Podzun S aD</p> <p>= Stabenow DL aD</p> <p>= Belg vom JN 90, S aD</p> <p>= Zumbusch DL aD</p> <p>= Schuchardt DL aD</p> <p>= v. Windler (Werner) (RZR 18) v. 20. 12. 14 a. d. Kawka X 1. 1. 15 in Marienburg</p> <p>= Siebert DL aD</p> <p>= Ziehe DL aD</p> <p>= Ott DL aD</p> <p>= Wichert (JN 443) X 30. 8. 18 b. Chevilly</p> <p>= Reichert DL im RH (8. JN)</p> <p>= Müller (Dswald) DL aD</p> <p>= Groß DL aD</p> <p>= Panknin X 1. 3. 16 b. Jakobstadt</p> <p>= Schmidt X 26. 3. 16 b. Jakobstadt</p> <p>= Bartsch DL aD</p> <p>= Hilbrandt X 9. 12. 17 b. Schapp- Baillie (Ypern)</p> <p>= Boden (FIA 22) X (abg.) 29. 7. 17 b. Bw. Katharinenhof (Riga)</p> <p>= Wingerling X 19. 1. 17 b. Ranești</p> <p>= Ruge (FIA A 271) v. 23. 3. 18 b. Ham X 16. 4. 18 in St. Quentin</p> <p>= Wernide X 11. 2. 16 b. Balaciu</p> <p>= Mager DL aD</p> <p>= Horn L aD</p> <p>= Schneider DL aD</p> <p>= Püttler X 26. 12. 16 b. Balaceannul</p> <p>= Bahr X 28. 3. 18 b. Gavrelle</p> <p>= Brandt X 28. 3. 18 b. Gavrelle</p> <p>= Tolz X 10. 5. 16 b. Jakobstadt</p> <p>= Vollig DL aD</p> <p>= Harmjanz (Werner) v. 22. 7. 18 au d. Somme X 29. 8. 18 im Kr. Laz. 7</p>
--	--

Q Müller (Helmuth)	Q aD	Q Schulze	Q aD
= Steiger	Q aD	= Petrich	Q aD
= Vape	Q aD	= Zohl (ZM 189) v. 28. 3. 18 b. Fam-	Noble
= Schlee	Q aD	pouz X 30. 3. 18 in Ein le	
= Behrendt, v. 26. 12. 16 b. Rimnicul-		= Nide	Q aD
Sarat X 28. 1. 17 i. Feldlaz. 18		= Clausniger	Q aD
d. Bayer. Alpen-K		= Runde	Q aD
= Erdmann	Q aD	= Schröter	Q aD
= v. Münchow	Q aD	= Heinrich	Q aD
= Labenski	Q im RS (2. ZM)	= Brandt	Q aD
= Georgi X 28. 12. 17 in Flandern		= Hohlfeld	Q aD
(St. Joseph)		= Behr	Q aD
= Tschirdewahn	Q im RS (2. ZM)	= Harmjanz (Reinhard)	Q aD
= Neumann	Q aD		

## Kommandiert zur Dienstleistung:

Q Ziemer d. Ref. d. GrK 3, DL d. Ref. aD

R. N.: OStM Dr Kahle	OStM aD	OStM Dr Bentmann	(ZM 457) StM
	† 2. 7. 25	X 5. 10. 18 b. Lunel	
StM Dr Kössler	StM aD	3 Konopagki	StZ aD
= Dr Christian OStM im RS (6. StM)		= Schöttler	DZ aD
= Dr Judenfeind-Hülffe vom GrK 8,	StM aD	= Kossatowski	3 im RS
		= Heinrich	ausgefch.

## 8. Thüringisches Infanterie-Regiment Nr. 153.

St. I. u. II. B Altenburg, III. B Merseburg.

IV. AK, 8. Div., 16. ZBr (m. ZM 72).

Chef: OZ Ernst II. Herzog von Sachsen-Altenburg	H. à la suite 1. GrK 3 u.
	I. See-B [R. 8. ZD] GbZ aD
Kom.: Oberst Frhr. Duadt-Wykradt-Hüchtenbrud	[R. 76. RD] OZ aD
Oberstlt v. Warburg	[R. 112. ZBr] OStM aD † 9. 11. 24
= (v. Baumbach)	[GrK 109]
M v. Grolman	[R. d. ZM 29] Oberstlt X 9. 1. 15 b. Lahore
= v. Behr	[R. d. RZM 263] Oberst aD
= v. Schad	[R. d. ZM 361] Oberst aD
= Nieger	Oberstlt aD
= v. Seyling	(RZM 72) X 13. 9. 14 b. Trachy le Mont
H v. der Dolken	[R. d. ZM 84] Oberstlt aD
= Hüniden	[R. d. RZM 254] Oberst aD, zul. im RS
= v. Hornhardt X 8. 9. 14 b. Antilly	
= v. Menges	Oberstlt aD
= v. Blumenthal	Oberstlt aD
= Nylius	M aD
= Gülthe (RZM 264) X 12. 2. 15	
	b. Baitkoven
= Jacobi v. Wangelin X 26. 8. 14	
	b. Bèthencourt
= Frhr. v. Stein zu Nord- und Ost-	
heim X 3. 11. 15 b. St. Auguste	
= Devos X 26. 8. 14 b. Bèthencourt	
= v. Kehler	M aD
= v. Studrad X 14. 9. 14 b. Rouvrou	
= Schmidt (Ernst)	M aD
H Brüncke	M aD
= v. Langendorff X 2. 6. 15	
	b. Neuville—St. Vaast
= Scheidemann	M aD
OZ v. Winterfeld	M aD
= v. dem Hagen	M im RS
	(OSt d. GrK 1)
= Diefener [Adj. d. St XIV. AK]	
	M aD
= v. Wenden	H aD
= Frey X 2. 10. 14	
	b. Monchy le Preug
= v. Lindenuw	M aD
= Bieler	M aD
= Behm	M aD
= Claßen	M aD
Q v. Burgsdorff (Fritz)	H aD
= Frhr. v. Hechenberg	M aD

U	v. Bentivegani	§ aD	U	Bannig	✕ 20. 9. 14 b. Nonvrou
	v. Westernhagen	(RZR 72) §	=	v. Busse (Heinrich)	✕ 20. 9. 14 b. Nonvrou
	✕ 5. 10. 16 südl. d. Straße			v. Voeper (Johann-Harald)	✕ 4. 10. 15 b. Voos
	Gneudecourt-Beaulencourt		=	Schneider (RZR 264)	✕ 10. 2. 15 b. Andreaswalde
	Messerschmidt	✕ 26. 8. 14		v. Mantuffel (RZR 264)	✕ 4. 4. 18 b. Sauvillers
	b. Bèthencourt			v. Essen	DL aD
	v. Hoehl	§ aD	=	Vieler DL aD, zul. im Reitenden	Feldjägerskorps
	Scharf	(RZR 234) DL		Wandel	U aD
	✕ 4. 1. 18 b. Ripont			Thiede	DL aD
	Castorf (Helmut) [GStf 220. 3D]			Neuffel	DL aD
	§ im RH (18. 3R)			Weber	U aD
	v. Busse (Max)	§ aD		Schlemmeyer	U aD
	v. Burgsdorff (Konstantin)			Hase, v. 12. 6. 15 nördl. Arras	✕ 15. 6. 15 in Drocourt
	✕ 18. 10. 15 b. St. Auguste			Gerber	✕ 18. 6. 15 nördl. Arras
	v. Neben	✕ 14. 10. 15 b. Voos		Keger	(FIA A 231) ✕ (abg.)
	v. Bölders (FIA 29)	✕ 27. 6. 15 b. Berry au Bac		Müller	✕ 17. 7. 16 im Delville-Wald (Vélu)
	Ulrich	✕ 25. 8. 14 b. Biesly		Mienert	✕ 8. 10. 15 b. Voos
	v. Voeper (Lothar)	✕ 3. 10. 14 b. Monchy le Preux		Frotscher DL aD, zul. b. d. HFritto	
	v. Weniger (RZR 264) DL	✕ 14. 9. 18 b. Ranteuil		Pant	U aD
	Schmidt (Bernier) v. 8. 10. 15 b. Voos	✕ 9. 10. 15 in Hernes		Hanssen	U aD
	Kern (ErB d. R.)	† 16. 10. 18		v. Rathen	U aD
	v. Voeper (Johann-Jürgen)	✕ 16. 9. 14 b. Morfain		Castorf (Bernier)	U aD
	v. Blandensee	✕ 1. 10. 14 b. Monchy le Preux		Reichardt	✕ 11. 4. 18 zw. La Gorgue u. Merville
	Wolframsdorff	DL aD		Weinede	U aD
	v. Voeper (Georg)	✕ 2. 10. 14 b. Monchy le Preux		Fhr. v. Udermann	U aD † 30. 7. 25
	v. Venjer (FIA 40)	✕ (abg.) 17. 8. 17 b. Thourout			

## à la suite:

U Georg Moriz Erbprinz von Sachsen-Altenburg, Herzog zu Sachsen, §. U aD

R. M.:	DStA Dr Cammert	GDW aD	U	Seybold	DL aD
StA	Dr Alwig	DStA aD	§	Reinisch	DJ aD
	Dr Zebelt	DStA aD	=	Baumgärtner	DJ, ausgefch.
DA	Dr Kanter	StA aD	=	Ostmann	ausgefch.
	Dr Müdiger	StA im RH (3. SA)	=	Schmidt	aD

## 5. Niederschlesisches Infanterie-Regiment Nr. 154.

St. I. u. II. B Jauer, III. B Striegau.

V. AR, 9. Div., 18. 3Br (m. GrR 7).

Rom.: Oberst Daubert

Oberstlt Fhr. v. Lüttwig

M Keller

= v. Jordan

= Fiedler

= v. Bojan

= Kaeftner

= Horn

[R. 23. 3Br] GM aD † 15. 4. 25

[R. 243. 3Br] GM aD

[R. d. 3R 373] Oberst aD

[R. 165. 3Br] Oberst aD

v. 22. 8. 14 b. Birton ✕ 23. 8. 14 in Fratin

[R. d. 3R 32] Oberst aD † 30. 9. 24

[R. d. 3R 439] Oberstlt aD

(RZR 19) ✕ 10. 11. 14 b. Poelcappelle

§ Müller	Oberstl aD	§ Fischer (Eberhard)	DL im RS
= Spangenberg	Oberstl aD		(7. JN)
= Hartog	Oberstl aD	= Heidkamp	DL aD
= Koffer	M aD † 8. 4. 21	= Strahl	DL aD
= Hoffmann	M aD	= Scholz (Friedrich)	DL aD
= Meyn	Oberstl aD	= Zimmermann	(R 3 d. JN)
= Chatenay	M aD		1. 7. 16 b. Bethune
= Hübner	M aD	= Wahl	DL aD, zul. im RS
= Lehmann	M aD	= Evers	DL aD
= Kocher	M aD	= Schlichteisen	22. 8. 14 b. Birton
= Scharf von Gauerstedt	M aD	= Meyer (Hubert)	DL aD
= v. Versen	M aD † 31. 10. 21	= Küster	24. 9. 14 a. d. Côte Lor-
= Künze	M aD		raine
= Schuch	M aD	= Hoehne (Johannes)	v. 22. 8. 14 b.
= (Zimmermann)	f. JN 33	Birton	26. 10. 14 in Berlin
= Scheibel [Adj. d. Gt d. RN]	M aD	= Zebens	DL aD
= Nöhricht	vom JN 155, M aD	= Nidel	DL aD
DL Schulte	M aD	= Gofner	DL aD
= Grabowsky	M aD	= Rahn	5. 5. 15 b. Les Eparges
= Lampel	§ im RS (3. JN)	= v. Croufaz	DL aD
= Beste	M aD	= Witte	24. 4. 15 b. Les Eparges
= Hoemann	25. 9. 14 a. d. Côte	= Horn (Hans-Georg)	DL aD
	Lorraine	= Grimm	DL aD
= Witte	M aD	= Schubert	DL aD
§ Schneider [Adj. d. Gt XXIV. RN]	M aD	= Luczyn	DL aD
		= Danco	(verm.) 24. 10. 16 b.
= Lindner	DL 15. 9. 14 b. Setou-		Donaumont
	Amel	= Gaedke	DL aD
= Richter	§ im RS (5. JN)	= Müller (Gerhard)	DL aD
= Urban	DL 7. 10. 14 a. d. Côte	= Pfeifer	DL aD
	Lorraine	= Weilsfuß	21. 2. 17 b. Les Eparges
= Brodtreiß, v. 21. 7. 18 b. Soissons		= Pietrusty	DL aD
	§ 22. 7. 18 in Basseny	= Klau	DL aD
= Jaussen	§ aD	= Kleinod	DL aD
= Rogoll	§ aD	= Kuhn	DL aD
= Draege	§ aD	= Madziej	DL im RS (3. JN)
= Müller	24. 9. 14 a. d. Côte Lor-	= Barmuth	DL im RS (3. JN)
	raine	= Willing	DL aD
= Duvernoy [GSt d. DN 5. A.]	§ aD,	= Wieland	DL im RS (5. JN)
	zul. b. d. Grito	= Scholz (Otto)	DL aD
= Weiß	§ aD	= Strauß	DL aD
= Fischer (Wolfgang)	§ im RS (3. JN)	= Sommer (JN 29)	(verm.) 28. 5. 18
= Baepfer	§ aD	= Horn (Hans Joachim)	DL aD
= Gottschling	§ aD	= Engel	DL aD
= Raedisch	§ aD	= Schmiedler	DL im RS (8. JN)
= Hübner (JN 395)	DL † 10. 10. 18	= Reiche	DL aD
	im Feldlaz, 187 in Cambrai	= Koltermann	6. 5. 17 am Winter-
= Ehrlich	DL aD		berg
= Dobrindt (RN 19)	16. 11. 14	= Birl	DL aD
	b. Bizchoote	= Martin	DL im RS (3. JN)
= Fünsting	§ aD	= Schulz	DL aD
= Meyer (Ernst) (RN 46)	27. 5. 15	= Hübner	DL aD
	b. Zantoiße	= Wesche	DL aD
= Kelbe (RN 6) v. 3. 5. 17 b. Mouchy		= Koch (Martin)	DL aD
	31. 5. 17 in Mons	= Hoehne (Hans Werner)	DL aD
= Jilski	DL aD	= Schittmer	1. 8. 18 b. Hartennes-
= Stopp	DL aD		Pigny
= Selle	DL im RS (8. JN)	= Schmidt	DL im RS (3. JN)
= de Niem	DL aD	= Schliwa	DL aD
= Bastian	DL aD	= Scheja	DL aD



↳ Stoepharius	↳ aD	↳ Rennau	✕ 4. 11. 18 b. Streug
= Noad	↳ aD	= Matthijs	↳ aD
= Nitsche	↳ aD	= Buschbeck	✕ 4. 11. 18 b. Streug
= Raehne	↳ aD		

## Kommandiert zur Dienstleistung:

↳ Hirsch, d. Ref. d. R., v. 2. 11. 14 an d. Côte Lorraine ✕ 12. 1. 15 in Verfu

R.N.: DStM Dr Kerber	GDN aD	D3 Bischof	D3 im RH, Rechn.Rat
StM Dr Otto	DStM aD	3 Dorow	aD
= Dr Sichtung	StM aD	= Gutschmidt	ausgesch.
DM Fischer	StM aD	= Heilmann	3. i. e. R., vorher im
M Herbing	DM aD		RH † 26. 3. 25

## 7. Westpreussisches Infanterie-Regiment Nr. 155.

St. I. u. II. B Ostrowo, III. B Pleschen.

V. NR, 10. Div., 77. JBr (m. JN 37).

Kom.: Oberst v. Heise-Rotenburg	[R. 61. JNBr] G2 aD
Oberstlt Matthiak	[R. 207. JN] G2 aD † 23. 9. 19
M Preuster	[R. d. JN 155] v. 30. 3. 18 nördl. Kollot, Oberst ✕ 12. 4. 18 in Karlsruhe
= Schmidt	[R. d. JN Glogau (403)] Oberst aD † 30. 8. 24
= Kaiser	[R. d. JN 171] G2 aD
= (v. Bodemann)	f. JN 46
= Balthasar	✕ 26. 2. 16 b. Duvrage d'Hardaumont
= Boelcke	[R. d. JN 46] Oberstlt aD † 8. 2. 21
S (Stelmann)	f. JN 61
v. Tiedenburg	Oberstlt aD
Reiner (JN 23) v. 4. 8. 15, M	D2 Hohfeld (JN 395) S ✕ 30. 11. 17
✕ 7. 8. 15 in Maciejowicze	b. La Vacquerie
Steuer [R. d. JN 155] Oberstlt aD	↳ Nieger [GStf d. Gf X. RH] M aD
Plewig (JN 47) M † 29. 8. 18 in	= Bessler (FICrM 9) verunglückt (abg.) 15. 10. 15, D2 † 18. 10. 15
Hirson	= Sobolewski [Adj. d. Gf d. RH] (JN 201) v. 3. 11. 18 b. Streug,
Arns [Chef d. GSt d. Gf XIV. RH]	S ✕ 12. 11. 18 in Cassel
Oberstlt aD	= Schröder (FICrM 9) D2 † (abg.) 17. 1. 16
Gürtler	Oberstlt aD
Glöner	M aD
Hogoll	M aD
Reihl ✕ 22. 8. 14 b. Boisfont	= Buth S aD
Passauer ✕ 22. 8. 14 b. Boisfont	= v. Ravenstein S aD
Krüger M aD	= Kessel S im RH (9. JN)
Röding M aD	= Graeter S aD
Delvendahl M aD, zul. im RH	= Strudberg S aD
Möbius M aD	= Marg ✕ 22. 8. 14 b. Boisfont
Scheuner M aD	= Zuppe S im RH (3. JN)
Lange vom JN 164, M aD	= (Krause) 19. 6. 14 z. Ref. (JN 29) ↳ d. Ref. ✕ 4. 12. 14 b. Langemard
D2 (Möhrich) f. JN 154	= Otto (Gerhard) ✕ 24. 8. 14 b. Longwy-Pierrepont
= Keller [Adj. d. DSt 9. N.] M aD	= Meyer-Piton S aD, zul. im RH
= Schmitz M aD	= Groeben ✕ 22. 8. 14 b. Boisfont
= Schoepfe (JN 51) S ✕ 22. 8. 18	= Herrmann (Arthur) ✕ 24. 2. 16 an d. Côte de Talou (Verdun)
in Habrincourt	= Mazura D2 aD
= Schön M aD	= Jensen D2 aD
= Lindenburger ✕ 10. 9. 14 b. Baube- court-Neury	= Köping (Briest. Abt. C, RQ 1 d. FICr) ✕ (ertrunken) 28. 11. 15 b. Middelkerke
= Melbe M aD	
= Turner M aD	

U Stod	✕ 25. 3. 18 b. Ercheu	U Sommer	U aD
= Schulz (Rudolf)	DU aD	= Grimmelt	DU aD
= Lehr	DU aD	= Hartte	DU aD
= Lipfow (Franz)	DU aD † ... 10. 23	= Simon	DU aD
= Knappe (Erich) (F. Erstl 8)	† (abg.) 9. 7. 16	= Lange	✕ 30. 9. 16 im Raug-Wald (Vieramont)
= Herrmann (Otto)	v. 22. 8. 14	= Bolwahsen	U aD
✕ 27. 8. 14 in Pierrepont		= Weikenstein, v. 28. 12. 16 an d. Höhe	U aD
= Kufe (Fritz) (St 33 d. F. Tr)		„Toter Mann“	✕ 30. 12. 16 in Wifoznes
✕ (abg.) 18. 11. 17 b. Wulgene		= Kofhlsdorfer	U aD
= Loida (Martin) DU im RS (1. FN)		= Balthafar	U aD
= Freydanf	DU aD	= Bruds	U aD
= Stod (Helmut) (RN 46) v. 6. 9. 18		= Jürges	✕ 30. 6. 17 an d. Höhe 304 (Verdun)
b. Badencourt	✕ 7. 9. 18 in Mont- brechain	= Otto (Wilhelm)	✕ 25. 3. 18 b. Libermont
= Bahl	U im RS (1. FN)	= Schindler	U aD
= Kretschmer	DU im RS (12. FN)	= Magelt	U aD
= Lipfow (Albert)	✕ 27. 2. 16 im Bois d'Harbaumont	= Kufe (Joachim)	U aD
= Schreiber (FN 37)	✕ 17. 3. 16 an d. Höhe 251 östl. Verdun	= Stein	U aD
= Wille	(GrN 7) ✕ 27. 3. 18 b. Marquivillers	= Soeffner	U aD
= Kalkowski (Herbert)	DU aD	= Crengmann	✕ 25. 3. 18 b. Liber- mont
= Nitschte	DU aD	= Kofchwiß	U aD
= Glünder	✕ 13. 4. 17 an d. Höhe (Willers devant le Thour)	= Hennig	U aD
= Meiner	DU aD	= Simmerlein	U aD
= Schmolke (Ewald)	✕ 3. 4. 16 b. Höhe 310 (Verdun)	= Stod (Erich)	U aD
= Kuhnt	✕ 24. 2. 16 an d. Côte de Talou (Verdun)	= Buchali	U aD
= Willenberg	✕ 5. 10. 16 im St. Pierre- Baast-Wald (Woyencourt)	= Kegel	✕ 17. 7. 18 süd. Deuilly
= Monte	DU aD	= Grube	✕ 25. 3. 18 b. Libermont
= Gomolka	DU aD	= Dndra	U aD
= Koboldt, v. 19. 7. 16 b. Somme-Py		= Rotter	v. 25. 3. 18 b. Libermont
✕ 21. 7. 16 im Ref. Feldlaz, 28		✕ 30. 3. 18 in Ham	
= Wollenhaupt	DU aD	= Schulz (Starl)	✕ 27. 5. 18 nordw. Longueval
= Knappe (Arnold)	DU aD	= Loida (Robert)	U aD
= Fraedrich	DU aD	= Fijcher	U aD
= Schmolke (Wilhelm)	DU aD	= Kamatschi	U aD
= Biered	✕ 24. 2. 16 an d. Côte de Talou	= Michalski	U aD
= Lehme	✕ 28. 9. 16 an d. Somme (Vieramont)	= Pohlenz	U aD
= Kufe (Rudolf)	✕ 24. 2. 16 an d. Côte de Talou	= Förster	U aD
= Kalkowski (Julius)	✕ 26. 2. 16 b. Dufrage d'Harbaumont	= Schjffel	U aD
= Helwes	DU aD	= Dörner	U aD
= Steinbrich	U aD	= Stühnel	U aD
= Beugly	v. 26. 2. 16 b. Dufrage d'Harbaumont	= Gierschmann	U aD
✕ 21. 9. 16 in Badenweiler		= Hirschmann	U aD
= Lorenz	DU aD † 16. 8. 22	= Benermann	U aD
= Schröther	DU aD	= Göttsche	U aD
= Huber	DU aD	= Hante	U aD
= Land	DU aD	= Clausniger	U aD
		= Eberstein	U aD
		= Rottfod	U aD † 9. 7. 22
		= Schneider	U aD
		= Breitkopf	U aD
		= Neimann	U im RS (6. FN)
		= Czichy	U aD
		= Pege	U aD

R.N.: DStM Dr Jansen	GM aD	DZ, Rechn. Rat Schaum	DZ aD,
StM Dr Feichtmayer	DStM aD		Rechn. Rat
= Romberg	DStM aD, zul. im RH	3 Adermann	DZ im RH
= Deubert	StM aD	= Sahn	DZ, ausgefch.
= Müter	DM aD	= Vieger	DZ im RH

## 3. Schlesisches Infanterie-Regiment Nr. 156.

St, I. u. II. B. Deuthen i. Ob.=Schles., III. B. Tarnowitz.

VI. RH, 12. Div., 23. JBr (m. JN 22).

Rom.: Oberst Cramer	•	[JBr 6. d. 77. RD]	GM aD
Oberstlt Stodmann		[R. 176. JBr]	GM aD
M Schulze-Rhonhof		GM aD, zul. R. d. Ldw. Bez. I Berlin	
= Blegheoffer		[R. d. JN 369]	Oberst aD
= v. Endevoort		[R. d. JN 85]	Oberst aD † 15. 9. 25
= Koeppel		[R. d. JN 42]	Oberst aD
= Herschenz		(BrErW 23) X 9. 9. 14 b. Tarnawka	
= Tornow		(RZN 23) X 8. 7. 16 nordöstl. Hardecourt	
S Schreier	Oberstlt aD	OL Gomlidi (Werner)	(St 23. JBr)
= Werner (RZN 38)	v. 22. 8. 14 b.	X 24. 8. 14 b. Longuyon	
Baslieux, M	X 9. 10. 14 in Trier	U Kabelle	S aD
v. Bojan, v.	30. 9. 14 b. Malancourt	= Behschnitt (Herbert)	(RZN 22) S
X 2. 10. 14 in Montmédy		† 13. 12. 16 im Feldlaz. 2 d.	
v. Schulz	v. 24. 8. 14 b. Longuyon	117. JD am Lazesczina-Bach	
X 26. 8. 14 in Longuyon		= Neugebauer	S aD
v. Nakowski	X 24. 8. 14 b. Longuyon	= Dierich (RZN 77)	OL † 11. 10. 15
= Beder	M aD	in Dignies	
= Just	M aD † 28. 2. 22	= Schaumburg	S im RH (18. JN)
= Verlich (RZN 22)	v. 13. 4. 18 b.	= Krause	S im RH (17. JN)
Armentières X 17. 4. 18 in Er-		= May	S aD
quinghem		= Gomlidi (Erwin)	S aD
= Hellwig (RZN 10)	fr. 18. 12. 14 b.	= Pohle	S im RH (8. JN)
Verdun † 22. 9. 15 in Aldermünde		= Gabriel, v.	22. 8. 14 b. Chentères
Petri [Adj. d. Gen. Gouv. Warschau]		X 17. 10. 14 in Trier	
M aD		= Renner	v. 24. 8. 14 b. Longuyon
= Meier	S aD	X 26. 8. 14 in Longuyon	
v. Wedel	v. 22. 8. 14 b. Entz	= Stopnik (Panzerw. Abt. 1)	v. 9. 6. 18
X 24. 8. 14 in Deutsch-Dth		b. Kollot X 14. 7. 18 in	
= Bieder	M aD, zul. im RH	Charleroi	
= Dessin	M aD	= Brand	S aD
= Wilczel	M aD	= Baehler	S im RH (3. JN)
= Hoffmeister (RZN 38)	X 22. 8. 14	= Leopold)	4. 7. 14 z. Ref.
im Bois Grand Champ		= Rosenfod (GrN 5)	OL X 24. 3. 18
(Baslieux-Doncourt)		b. Eigny	
OL Traumann	[Adj. d. St VI. RH]	= Brüning (Georg)	(RZN 272) † 6. 4. 17
M in RH (3. JN)		b. Bw. Glescha (Putschin)	
= Peiper	M aD	= Strug	OL aD
= Wolf (BrErW 23)	X (verm.) 9. 9. 14	= Fuchs	OL im RH (7. JN)
b. Tarnawka		= Happe	(JN 157) X 22. 8. 14 b.
= Gieger	M aD	Rosignol	
= Brampelmeyer	S aD	= Borowicz	OL aD
= Leder [Est d. DN 2. N.]	M aD	= Pauli	X 24. 8. 14 b. Longuyon
= Feinze (JN 22)	S X 19. 9. 17 b.	= v. Eichmann	OL aD
Roubroh		= Petermann	X 22. 8. 14 b. Entz
= Behschnitt (Walter)	[Est d. Chfs]	= Kuhne	L aD
d. FCB] S im RH (RwM)		= Brüning (Reinhold)	OL aD

U Schmedes (JN 32) X (abg.) 30. 4. 16 b. Combles	U Hanel X 9. 4. 18 b. Bac-St. Maur L aD
= Cramer X 23. 11. 14 b. Béthincourt L aD	= Dierich X 9. 4. 18 b. Bac-St. Maur L aD
= Big X 9. 3. 16 b. Béthincourt L aD	= Minuth X 30. 3. 16 b. Malancourt L aD
= Drabich X 31. 10. 18 weſt. Kerthove L aD	= Müller X 30. 3. 16 b. Malancourt L aD
= Wolff X 9. 3. 16 b. Béthincourt L aD	= Sad X 30. 3. 16 b. Malancourt L aD
= Hande X 10. 4. 16 b. Hancourt L aD	= Stüber X 30. 3. 16 b. Malancourt DL aD
= Tobias X 5. 5. 16 am Termiten- hügel (Verdun)	= Zuiſch X 13. 4. 17 in Beſſengliſe L aD
= Wezereſt X 5. 5. 16 am Termiten- hügel (Verdun)	= Lorenz (Kampfwagen-Wt. d. Dſ Süd) † 19. 6. 19 in Schweidnitz L aD
= Stelzer X 12. 8. 16 in Prémefque L aD	= Blanckenagel X 15. 8. 17 b. Lenſ L aD
= Kunze X 9. 4. 16 b. Malancourt L in Rſ (3. JN)	= Blaſchle X 15. 8. 17 b. Lenſ L aD
= Ziebig X 9. 4. 16 b. Malancourt L in Rſ (3. JN)	= Schmidt X 15. 8. 17 b. Lenſ L aD
= Regeſly, v. 3. 4. 16 in Malancourt L aD	= Marcus X 15. 8. 17 b. Lenſ L aD
= Patacz X 6. 3. 16 b. Béthincourt L aD	= Gnoth (Wilhelm) X 15. 8. 17 b. Lenſ L aD
= Gröbbels X 9. 3. 16 b. Béthincourt L aD	= Gnoth (Friedr.) X 15. 8. 17 b. Lenſ L aD
= Flend X 31. 3. 16 b. Malancourt L aD	= Schnurpheil X 15. 8. 17 b. Lenſ L aD
	= Doerſch X 15. 8. 17 b. Lenſ L aD

R. N.: DſtM Dr Jander OſtM aD  
 OſtM Dr Baumann (St 1. JN) fr. 23. 8. 15  
 b. Breſt-Litowſk † 3. 10. 15 in  
 Wlodawa  
 = Dr Hildebrand OſtM aD  
 M Dr Hänſch OſtM aD

M Neumeiſter OſtM aD  
 DZ Gerdeſſen OſtM aD, Rechn. Rat  
 Z Gänther DZ im Rſ  
 = Pfeffer DZ im Rſ  
 = Müller Z im Rſ

#### 4. Schleiſſches Infanterie-Regiment Nr. 157.

Brieg.

VI. NR, 12. Div., 78. JBr (in. JN 63).

3. 11. 17: Chef: R. u. R. Öſterr. Ung. GdJ Jhr. Nr. v. Straußenburg.	
Kom.: Oberſt Tiede	[R. 1. OſtM] OſtM aD
Oberſtlt Kern	[R. 232. JN] OſtM aD
M v. Tſchiſchwiſz	[R. 172. JBr] OſtM im Rſ (R. 2. Div.) X 22. 8. 14 b. Roſſignol
= Jahn	[R. 225. JBr] Oberſt aD f. JN 45
= v. Poſer u. Groß-Mädliſch	[R. d. OſtM 57] Oberſtlt † 13. 2. 19 Oberſt b. d. GFrifo
= (Fald)	vom JN 36 (JN 23) X 7. 9. 14 b. La Villotte
= Hallierſch	
= Guhr	
= v. Baumann	
H Krüſter (OſtM 23) M X 8. 9. 14 b. Tarnawka	H Schmidt (Walter) M aD
= v. Troſchte X 22. 8. 14 b. Roſſignol	= Moer X 22. 8. 14 b. Roſſignol
= Pieper Oberſtlt aD	= Numland M aD
= Madlung [R. d. OſtM 110] Oberſt im Rſ (Rdtr Doppeln)	= v. Kahlben M aD
= Engeliſien Oberſt im Rſ (Rdtr Alten- grabow)	= Freytag M aD
= Jewaſiński Oberſtlt aD	DL Ritter M aD
= Grambiſch X 22. 8. 14 b. Roſſignol	= Braune (Walter) v. 22. 8. 14 b. Roſſignol X 23. 8. 14 in Les Foſſes
= Chales de Beaulieu, v. 22. 8. 14 b. Roſſignol X 27. 8. 14 in Trier	= Brümmer H X 17. 2. 15 b. Beaufé- jour Fe
= Brieger X 16. 2. 15 b. Beauféjour Fe (Maſſiges)	= Schmidt (Johannes) (OſtM 23) H X 28. 2. 15 b. Bauquois
= Sempel M aD	= Teſched (BrGrW 78) X (verm.) 8. 9. 14 b. Tarnowka
= Pohlenz X 22. 8. 14 b. Roſſignol	= Wuſſ M aD
	L Feinz M aD

• <b>Braune</b> (Gunter) R im R <sup>H</sup> (2. RR)	• <b>Schlichteisen</b> , v. 7. 1. 16 b. Meßines
= <b>Mahlſtuch</b> † 22. 10. 14 in Pont Kaverger	• <b>Kirſtein</b> DL aD
• <b>Krücher</b> [GSt 43. RD] S aD	= <b>Behrendt</b> DL aD
• <b>Surén</b> (BrGrB 78) X (vern.) 9. 9. 14 b. Tarnowka	= <b>Leßmann</b> X 4. 9. 16 b. Wyzna- Prelufa
• <b>Himer</b> [GSt 7. LD (R.W.)] S im R <sup>H</sup> (GSt 6. Div.)	= <b>Tſchimpt</b> DL aD
• <b>Hoffmann</b> [GStft 25. LD] S aD	= <b>Berthold</b> DL aD
• <b>Heinke</b> S aD	= <b>Pulſt</b> DL aD
• <b>Kumpſ</b> [GStft 18. RD] S aD	= <b>Zeh</b> DL aD
• <b>Daum</b> von d. Ref. d. FR 33, S aD	= <b>Babel</b> L im R <sup>H</sup> (7. JR)
• <b>Steinchen</b> S aD	= <b>Schmidt</b> (Haus) L aD
• <b>Berſt</b> X 15. 10. 15 b. Hulluch	= <b>Gächner</b> DL aD
• <b>Köhriſſen</b> X 15. 5. 15 b. Reuville	= <b>Zilgner</b> L aD
• <b>Bieneck</b> S aD	= <b>Sabath</b> L aD
• <b>Brandin</b> (Berthard) v. 22. 8. 14 b. Roſſignol X 28. 8. 14 in Les Foffes	= <b>Ridmann</b> DL aD
• <b>Kind</b> DL aD	= <b>Müller</b> (Gerhard) L aD
• <b>Lochell</b> X 22. 8. 14 b. Roſſignol	= <b>Weyn</b> L aD
• <b>Groeger</b> , v. 24. 5. 15 an d. Lorette- Höhe X 2. 6. 15 in Douai	= <b>Heinke</b> X 16. 4. 18 am Rabetsberg (Kemmel)
• <b>Vogel</b> DL aD	= <b>Schmidt</b> (Werner) X 23. 7. 16 b. Pozières
• <b>Wittfeld</b> DL aD	= <b>Buct</b> L aD
• <b>Lang</b> DL aD	= <b>Wagener</b> L aD
• <b>Köhricht</b> DL im R <sup>H</sup> (3. JR)	= <b>Brillwitz</b> L aD
• <b>Koerber</b> DL aD	= <b>Thiele</b> X 8. 8. 18 b. Wiencourt
• <b>Warlich</b> DL aD	= <b>Kaernbach</b> L aD
• <b>Brauner</b> X 22. 8. 14 b. Roſſignol	= <b>Lariſch</b> L aD
• <b>Blindow</b> (Gottfried) (RJR 65)	= <b>Palm</b> L im R <sup>H</sup> (7. JR)
X 24. 4. 18 b. Haugard	= <b>Eichberg</b> X 7. 8. 18 b. Wiencourt
• <b>Grudzinski</b> DL aD	= <b>Lehmann</b> , v. 28. 4. 18 b. Hille-Wengel- hoef X 30. 4. 18 in Erquinghem
• <b>Blindow</b> (Martin) X 7. 8. 18 b. Wiencourt	= <b>Koſch</b> L aD
• <b>Kraß</b> DL aD	= <b>Gerlach</b> L aD
• <b>Kettner</b> (RJR 271) X 17. 2. 15 b. Chaulnes	= <b>Brandin</b> (Gotthard) L aD
• <b>Melger</b> X 22. 8. 14 b. Roſſignol	= <b>Hünwaldt</b> L aD
• <b>Börger</b> X 25. 5. 15 an d. Lorette- Höhe	= <b>Stadthagen</b> L aD
	= <b>Oſſyra</b> L aD

R.N.: DStM Dr **Rudolph** (St 111. JD)  
X 3. 9. 18 b. Hem Lenglet  
StM **Hoffmann** DStM aD  
Dr **Bürn** DStM aD  
DStM Dr **Thau** StM aD  
M **Nepeſki** DM aD  
= Dr **Worke** DM aD

DJ, Rechn.Rat **Schubert** † 11. 8. 14  
aD  
B **Höfer**  
= **Glaudian** DJ im R<sup>H</sup> † 11. 2. 22  
= **Klingauf** ausgeſch.  
= **Burow** ausgeſch.  
= **Schwederſky** ausgeſch.

## 7. Lothringiſches Infanterie-Regiment Nr. 158.

St. I. u. II. B Paderborn, III. B Trupp. 116. Platz Senne (vorläufig).

VII. RR, 13. Div., 25. JBr (m. JR 13).

Kom.: Oberst v. **Maſſow**  
Oberſtlt **Wittich**  
= **Schwarz**  
M v. **Syndow**

[Rdt von Warſchau] DL aD  
[R. d. JR 158] DM aD  
[R. 50. RJR] DM aD  
[R. d. JR 114] DM aD † 14. 9. 23

M Göbel	[N. d. JN 469]	Oberstlt	✕	22. 4. 18	süddöstl. Paradies
= Thorbed					Oberst aD
= Plag					[N. d. JN 55] Oberstlt aD
= Marquardsen					[N. d. RZN 250] Oberstlt aD
S Fuchs		M	aD		
= Meyer [N. d. JN 135]		Oberstlt	aD		
= v. Stockhausen	(RZN 16)	✕	20. 9. 14		b. Cerny
= Landwehr		Oberstlt	aD		
= v. Dittfurth		M	aD		
= Bergenthal	[Adj. d. Gt VI. RN]				
= Bogdt		M	aD		
= Kühn		M	aD		
= Kaiser		M	aD		
= v. Selajinsky		M	aD		
= Delbermann	[GSt d. Gt XXXX. RN]	M	aD		
= Terberger		M	aD		
= Löher	✕ 13. 9. 14	b. Fort de	Brimont		
= Schuster		S	aD		
= Goldmann		S	aD		
= v. Engelhart		M	aD		
= Deutelmöser	[GSt 27. JD (2. N. B.)]	M	aD		
Q Bloß		M	aD		
= Himstedt		S	aD		
= Boese		M	aD		
= v. Mielski	vom JN 79,	M	aD		
= Wessel		M	aD		
= Gabde		S	im RN (18. JN)		
= Gevers		M	aD, zul. im RN		
= Stoeber	✕ 24. 8. 14	b. Solre	sur		Sambre
= Weinert		M	aD		
= Wiemann		M	aD		
= v. Lehmann	vom GrN 12,	M	aD		
Q Bayer		S	aD		
= Ohnesorg	[GSt 108. JD]	S	aD		
= Wendemann		S	aD		
= Habersang (Franz)		M	aD, zul. im RN		
= Kiel		S	aD		
= v. Pelsler-Werensberg	(JN 442)	S	✕ 27. 5. 18	a. Chemin des	Dames
= Brettschneider		S	aD		
= Schimmelfennig		S	im RN (16. JN)		
= Braun		S	aD		
= Habersang (Lothar)		S	aD		
= Wehner	✕ 25. 9. 15	nördl. Le	Mesnil		
= Sadse		S	aD		
= Barnad	v. 26. 9. 14	b. Le	Gauba		
	✕ 28. 9. 14	in	Drainville		
= Jösting		Q	aD		
= Plag	Q	im RN (Stdr	Münster)		
= Radow		Q	aD		
= Loeven, v. 14. 9. 14	b. Fort de	Bri-	mout		
	✕ 16. 9. 14	im	Feldblaz. 8		b. VII. RN
Q Hue		Q	aD		
= Anderjohn		Q	aD		
= Offenbergl, v. 11. 10. 14	b. Angres				
	✕ 17. 10. 14	a. d. Transp.	nach		Cassel
= Schütz	✕ 2. 6. 16	b. Fort	Baug		(Verdun)
= Mettlich (JN 15)	✕ 3. 5. 18	b. Castel			
= Loer	v. 29. 3. 18	b. Plessier			
	✕ 30. 4. 18	in	Guise		
= Benema		Q	aD		
= Rohden		Q	aD		
= Dahnke		Q	aD		
= Bantsch		Q	im RN (17. JN)		
= Edler v. Daniels		Q	aD		
= Haertel	✕ 3. 1. 15	b. Mubers			
= Staeger	✕ 26. 9. 14	b. Le	Gauba		
= Winkelhausen		Q	aD		
= Spieler		Q	aD		
= Bünnemann (Radf. B 2)	v. 8. 10. 18	b. Cambrai	✕ 10. 10. 18	in	engl. Gef.
= Grund (Haus)	Q	im RN (Zufsch)			
= Eide	✕ 29. 3. 18	b. Plessier			
= Leimesmeier	✕ 8. 10. 14	b. Angres			
= Hoffmann		Q	aD		
= Bornbäumen	✕ 14. 9. 14	b. Fort	de	Brimont	
= Heding		Q	aD		
= Enckhow		(Radf. Komp. 50)			
	verm. 6. 10. 15	b. Tahure			
	✕ 8. 10. 15	in	frz. Gef.		
= v. Beeren, v. 25. 9. 15	b. Le	Mesnil			
	✕ 26. 9. 15	in	Bouziers		
= Schmölder (RZN 83)	✕ 29. 8. 15	b. Kobryn			
= Reigel	✕ 8. 8. 16	b. Fort	Baug		(Verdun)
= Droege		Q	aD		
= Herzig	v. 13. 8. 17	südl. Milles			
	✕ 16. 8. 17	in	Beslud		
= Rischmüller	✕ 3. 10. 17	b. Milles			
= Frenking (Hermann)	Q	im RN (18. JN)			
= Grund (Heinz)		Q	aD		
= Hajenkamp (RZN 99)	✕ 12. 10. 17	b. Moorslede			
= Lohmann	✕ 21. 7. 18	süddöstl. Chambrv			
= de Weldig (Urban)		Q	aD		
= Harpe		Q	aD		
= Garbsch (Walter)		Q	aD		
= Boegemann		Q	aD		
= Obermeier		Q	aD		
= Peine	✕ 25. 10. 18	b. Vanogne			

ℓ Zeh	ℓ aD	ℓ Nelle	ℓ aD
= Stockder	ℓ aD	= Biefang	ℓ aD
= Lindemann	ℓ aD	= Braun	ℓ aD
= Schulteis	ℓ aD	= Toellner	ℓ aD
= Selhorst	ℓ aD	= König (Heinrich) ℓ im R <sup>h</sup>	(16. J <sup>h</sup> )
= Hüttenhain	ℓ aD	= Karper	ℓ aD
= König (Hans)	ℓ aD	= Garbsch (Schwester)	ℓ aD
= Sadmann ✕ 8. 8. 16 am Daulouy- Rücken (Verdun)		= Hülsmann	ℓ aD
= Schulzen	ℓ im R <sup>h</sup> (18. J <sup>h</sup> )	= Bloß ✕ 22. 3. 18 b. Savu	
= Stoch	ℓ aD	= Morsbach	ℓ aD
= Schriewer	ℓ aD	= Donner	ℓ aD
= Seibel	ℓ aD	= Breitung	ℓ aD
= Köhresen	ℓ aD	= Cramer	ℓ aD
= Brüning	ℓ aD	= Boß	ℓ aD
= Behrens	ℓ aD	= Evers	ℓ aD
= de Weldig (Hermann) ✕ 11. 9. 16 b. Manzee (Verdun)		= Köhne (Werner)	ℓ aD
= Gierse ✕ 24. 4. 17 b. Zubincourt		= Köhne (Traugott)	ℓ aD
= Frenking (Ludwig)	ℓ aD	= Vosselman ℓ im R <sup>h</sup> (18. J <sup>h</sup> )	
= Holubars	ℓ aD	= Brinkmann	ℓ aD
= Schulte	ℓ aD	= Marx	ℓ aD
= Hoffmeister	ℓ aD	= Witte	ℓ aD
		= Grund (Wilhelm)	ℓ aD

R. N.: DStM Zimmig	GDN aD	3 Groneweg	StZ, ausgefch.
StM Dr Hülsmann	DStM aD	= Darpe	DZ im R <sup>h</sup>
= Dr Pawlowsky	DStM aD	= Dalüge	ausgefch.
ℓ Dr Grosse	StM im R <sup>h</sup> (6. StM)	= Altmann	ausgefch.
= Fey	DN aD		

Zugeteilt dem I. Bataillon: MGW 7.

## 8. Lothringisches Infanterie-Regiment Nr. 159.

St, I. u. II. B Mülheim a. d. Ruhr, III. B Geldern.

VII. R<sup>h</sup>, 14. Div., 28. J<sup>h</sup> (m. J<sup>h</sup> 39).

Stom.: Oberst v. Kraewel	[R. 14. J <sup>h</sup> ] GM aD	† 13. 2. 21
Oberstl Bötterling	[R. d. R <sup>h</sup> 53] GM aD	
ℓ v. Lengerte	[GSt 8. CrjD] Oberstl ✕ 25. 8. 14 b. Seres	
= Schwarz [R. d. R <sup>h</sup> 21]	fr. 27. 7. 15 b. Szawle	† 31. 10. 15 in Berlin
= Maywald	[R. d. VstJ <sup>h</sup> 614] Oberst aD	† 23. 1. 24
= v. Steinsdorff	✕ 15. 9. 14 b. Craonne	
= Redeler	[R. d. VJ <sup>h</sup> 56] Oberstl aD	
= Römer	[R. d. J <sup>h</sup> 347] Oberstl aD	
ℓ Roje [R. d. R <sup>h</sup> 81]	b. 19. 6. 18	
b. Affainvillers, M ✕ 21. 12. 18		
= Dends [R. d. J <sup>h</sup> 444]	Oberstl aD	
= Daun (J <sup>h</sup> 13) M ✕ 23. 10. 17 b.		
(Barthold)	f. RM (A 1)	
(Schulze-Höing)	f. 1. See-B	
= Zachariae v. Ringenthal [R. d.		
R <sup>h</sup> 36] Oberstl aD	† 10. 5. 23	
ℓ Schulz	M aD	† 4. 6. 24
= Renner ✕ 4. 9. 14 b. Maubenge		
= Werber	M im R <sup>h</sup> (16. J <sup>h</sup> )	
= Steinheuer	M aD	
= Bedmann [GSt 11. J <sup>h</sup> ] Oberstl		
im R <sup>h</sup> (13. J <sup>h</sup> )		
= Stenger ✕ 20. 9. 14 b. Milles		
= Fijch	ℓ aD	
= Koppe (R <sup>h</sup> 53) ✕ 17. 9. 14 b.		
= Seehausen	Cerny	M aD

§ Jaeger	M aD	§ v. Steuber (Ernst)	✕ 17.9.14 b. Mülles
= Kienig	vom JK 49 [Adj. d. Gt VII. KK] M aD	= Grodel	DL aD
= Göring	vom JK 161 (JK 56) ✕ 14.9.14 b. Bois des Grelines	= Delfs	L aD
DL Bland	§ aD	= Wüstemann	DL aD
= Müller	M aD	= Habermas (Haus) (b. St. R. d. F. 22) gef. 2.7.19 bei d. Unruhen b. Liegnitz	
= Brenther	✕ 27.9.14 b. Mülles	= v. Borde	✕ 18.3.15 b. Mülles
= Runge (Wilhelm)	M aD	= Holzey-Weber	DL aD
= Runge (Karl) (JK 370)	§ ✕ 17.9.16 b. Berny	= Apel	DL aD
= Karjes	M aD	= Gwringmann	L im KH (16. JK)
= Hartmann	§ aD	= Freyberg	L aD † 14.11.20
§ Bohmrich	DL ✕ 17.9.14 b. Mülles	= Stavenhagen	DL aD
= Schmig (Karl)	§ aD	= Leib	DL aD
= Rhode	✕ 17.9.14 b. Mülles	= Dychhoff	DL aD
= Clafen	§ aD	= Kohnschein	DL aD
= Zahns	§ aD † 1.8.21	= Klaufer	DL aD
= v. Schuler	§ aD	= Usbed	DL aD
= Zehnpenning	§ aD	= Kettling, v. 28.5.18 an d. Marne ✕ 7.6.18 in Laon	
= Heder	§ aD	= Beuther	DL aD
= Schmig (Heinrich)	§ aD	= Franken	✕ 9.4.16 b. Wageraerville
= Kückling	§ im KH (16. JK)	= Stens	✕ 15.12.16 auf d. Pfeffer- rüden (Verdun)
= Buchzemeier (Martin)	DL aD	= Ley	✕ 9.10.15 b. Neuville
= Dolainski	§ aD	= Stuelp, v. 15.12.16 auf d. Pfeffer- rüden ✕ 18.12.16 in Crépien	
= Hellweg	§ aD	= Schulze (Walter)	L aD
= Bauch	DL aD	= Kohnleder	✕ 8.4.16 auf d. Haumont- Rücken (Flabas)
= Erl	✕ 25.1.15 b. Mülles	= Frölich	DL aD
= Schlömer	DL im KH (18. JK)	= Mammes	DL aD
= Pries (Heinrich)	DL aD	= Kempermann	L aD
= Scheffer	✕ 5.7.15 b. Mülles	= Killing	L aD
= Wunderlich	DL aD	= Stenger (JK 397)	✕ 20.8.18 b. Morfain
= Bonde	DL im KH (12. JK)	= Wolters	L aD
= Oberhof (FIA 8)	✕ (abg.) 27.6.18 b. Basquechal (Ville)	= Harriers	L aD
= v. Steuber (Kurt)	✕ 14.3.16 b. Verdun	= Hengler	L aD
= Otte (Joachim) (A. Flugpark 4)	✕ (abg.) 9.6.18 in Flandern (Gent)	= Beckmann	L aD
= Buisse	DL aD	= Otte (Wilhelm) v. 7.11.18 b. Sedan ✕ 15.11.18 in amer. Gef. im Hosp. Zug 53 Fleury—Mesves	
= Müller	DL aD	= Scheidt	L aD
= Rielsen	✕ 27.9.14 b. Mülles	= Stevens	✕ 11.12.16 auf d. Pfeffer- rüden (Verdun)
= Brodmann	DL aD † 1923	= Jahrig	L aD
= Buchzemeier (Hans)	DL aD	= v. Düder	L aD
= Pries (Walter) (JK 78)	✕ 27.9.17 in Flandern (Dabizeele)	= Michaelis	✕ 1.11.18 b. Longwé
= Brinkman	DL aD	= Bendel (JK 67)	✕ 23.3.18 hfl. Jussy
= Beder	DL aD	= Thomas (Kurt)	L aD
= Walter (JK 190)	✕ 26.12.17 in Carvin	= Maack	L aD
= Thomas (Erich)	DL aD, zul. im JK 175	= Schneider (Emil)	L aD
= Behm	DL aD	= Deyne	L aD
= Brandt (FIA A 233)	✕ (abg.) 27.1.17 westl. Morval	= Neumann	L aD
= Wieg	v. 28.8.14 b. Maubeuge ✕ am selben Tage in frz. Gef. in Bouffois	= Schmidt (Wilhelm)	L aD
= Geylen	✕ 1.5.17 in d. Champagne	= Reinhorst	L aD
		= Roessler	✕ 31.8.18 an d. Somme (Gouzeaucourt)



V Knecht X. 27. 5. 18 nördl. Baryth  
 = Freund L aD  
 = Müller (Ernst) L aD  
 = Scholten L aD

V Behrmann L aD  
 = Schneyder (Karl) L aD  
 = Wienecke L im RSt (6. JZr)

R. M.: DStM Dr Schulz GDM aD  
 StM Dr Zwide DStM aD  
 = Dr Schweitert DStM aD  
 M Dr Koeppen StM aD  
 = Dr Schaefer's StM aD

DJ Sildebrandt StZ aD, Rechn. Rat  
 † 15. 9. 25  
 Z Müller aD  
 = Grieshaber ausgefch.  
 = Kalle Z im RSt

### 9. Rheinisches Infanterie-Regiment Nr. 160.

St u. II. B Bonn, I. B Diez, III. B Euskirchen (vorläufig Trupp.üb. Platz Friedrichsfeld b. Wejel).

VIII. KR, 15. Div., 80. JZr (m. JZr 65).

Kom.: Oberst v. der Heyde  
 Oberstlt v. Buddenbrod  
 M Schmidt (May)  
 = v. Werder  
 = Schmid (Ludwig)  
 = Meyer  
 = Hiepe  
 = Horn  
 S Herbst (RZR 210) M X. 28. 10. 14  
 b. Luyghen  
 = Behrend [R. d. JZR 87] Oberstlt aD  
 = Dgwald M X. 26. 3. 15 b. St. Gilaire  
 le Grand  
 = Schrader [R. d. JZR 66] Oberstlt aD  
 = Heud [Adj. d. DR d. U. Abt. A] Oberstlt aD  
 = Meinardus (JZR 65) X. 8. 3. 15 b.  
 Souain  
 = Krust M aD  
 = Boelki [Adj. d. DR 7. U.] M aD  
 = v. Franckenberg u. Proschlig M aD  
 = v. Studrad X. 8. 6. 17 b. Bouconville  
 = Dengler (RZR 65) X. 27. 8. 14 b.  
 Nohers  
 = Edmeyer M aD  
 = v. Kaminiek M aD † 14. 9. 20  
 = Fritsche (RZR 29) X. 7. 9. 14 b.  
 le Buiffon-Blesmes  
 = Koch (RZR 68) X. 14. 10. 18 b.  
 Hooghebe  
 = Meyer-Harrasowig (RZR 29)  
 X. 27. 8. 14 b. Nohers  
 DJ Bedé [GSt d. DR d. U. Abt. C] M aD  
 = Grohmann M aD  
 = Frhr. v. Gall [GSt d. DR d. GGr  
 Kiew] M aD  
 = Viedebant M aD  
 = Sonntag [GSt 26. LD (R. W.)] M aD

[R. 228. JZ] GZ aD  
 [R. d. JZR 160] GM aD † 13. 12. 20  
 [R. d. JZR 135] Oberst aD † 8. 2. 21  
 [R. d. RZR 55] Oberst aD  
 [R. d. VbstZR 38] Oberst aD  
 M aD  
 [R. d. JZR 173] Oberstlt aD  
 [R. d. JZR 373] Oberstlt aD  
 DJ Dahm (RZR 29) X. 23. 12. 14 b.  
 Perthes  
 = Haumann [Adj. d. Gf XXI. KR] M aD  
 = Kuhn [GSt d. Gf XXXIX. KR] M aD  
 V Besser (RZR 65) S X. 4. 7. 16 b.  
 Welloy  
 = Schund (JZR 459) S X. 28. 3. 18  
 b. Mercatel  
 = Glöfner [D. Gf XXV. KR zuget.] S im RSt (5. JZr)  
 = Frhr. v. Ziegejar S aD  
 = Geschwandtner (RZR 29) v. 27. 8. 14  
 b. Nohers X. 30. 8. 14 in Sedan  
 = v. Kühstenein (JZR 363) v. 13. 4. 18 am  
 Kemmel, S X. 12. 11. 18 in Aachen  
 = v. Düllong X. 6. 9. 14 b. Luxemburg  
 = Treis S aD  
 = Hütten DJ X. 8. 10. 18 b. Beau-  
 mont (Verbun)  
 = v. Gottberg, v. 19. 9. 14 b. Souain  
 X. 10. 10. 14 in Bonn  
 = Steinbömer DJ aD † 12. 5. 20  
 = Kullmann S aD  
 = v. Zangen [GStft 15. JZ] S aD  
 = Krüger S aD  
 = v. Zengen S aD  
 = Koppel S aD  
 = Feldhoff DJ aD  
 = Baumann S aD  
 = Utzsch DJ im RSt (15. KR)

ℓ <b>Jennewein</b> ✕ 31. 8. 14 b. Montgon	ℓ <b>Loftotſch</b> DL aD
= <b>Muszynski</b> DL aD	= <b>Hobann</b> ✕ 8. 6. 15 b. La Bassée- Arras
= <b>Prinz</b> DL im RH (2. RH)	= <b>v. der Heyde</b> (St 9 d. StR) ✕ 21. 4. 17 b. Muroth
= <b>Gerhart</b> (JR 364) ✕ 4. 9. 16 b. Sou- ville	= <b>Superz</b> L aD
= <b>Hünten</b> DL aD	= <b>Danz</b> DL aD
= <b>Meyer</b> L aD	= <b>Kraus</b> DL aD
= <b>Eggeling</b> DL aD	= <b>Zudenack</b> DL aD
= <b>Held</b> DL aD	= <b>v. Zschlinski</b> , v. 27. 1. 16 an d. Mairie ✕ 1. 2. 16 in Nizh le Château
= <b>Drefmann</b> DL im RH (16. JR)	= <b>Leonhart</b> L aD
= <b>Lohmar</b> DL aD, zul. im RH	= <b>Schmiebing</b> ✕ 3. 6. 17 am Winter- berg
= <b>Serini</b> DL im RH (12. JR)	= <b>Dygroff</b> v. 14. 7. 16 b. Péronne ✕ 17. 7. 16 im Feldlaz.
= <b>Normanshaus</b> (RM A 258) ✕ (abg.) 2. 7. 18 östl. Haubourdin	= <b>Schollmeyer</b> ✕ 26. 10. 17 b. Schloß Folderhoef
= <b>Sachse</b> DL aD	= <b>Haardt</b> L aD
= <b>Heerlein</b> (RM A 285) ✕ 10. 5. 18 nördl. d. Milette (Mouillon et Ca- tillon)	= <b>Serlo</b> L im RH (12. JR)
= <b>Koch</b> DL aD	= <b>Kloſe</b> L aD
= <b>Matthai</b> DL aD	= <b>Kreuz</b> L aD
= <b>Kleg</b> ✕ 6. 9. 14 b. Vitry le Fran- çois	= <b>Stenger</b> ✕ 18. 8. 18 b. Rampel
= <b>Bloemers</b> DL aD	= <b>Mönnichmeyer</b> L aD
= <b>Schloſer</b> † 28. 2. 19 in engl. Gef.	= <b>Treis</b> L aD
= <b>Lucac</b> DL aD † 24. 4. 20	= <b>Riemann</b> v. 14. 4. 18 b. Moreuil ✕ 28. 11. 18 in Bonn
= <b>Zund</b> DL aD, zul. im RH	= <b>Pacſte</b> L aD
= <b>Karſten</b> ✕ 30. 5. 15 b. Neuville	
= <b>Berner</b> L aD	

RM.: <b>Deſt Dr Brunzlow</b> GDL aD	<b>3 Leuffen</b> aD
StM <b>Dr Glasmacher</b> DeſtM aD	= <b>Kowold</b> St 3 aD
= <b>Dr Köpfe</b> DeſtM aD † 17. 4. 21	<b>3 Meyer</b> (Heinrich) ausgeſch.
<b>M Dr Siegfried</b> StM aD	= <b>Meyer</b> (Max) aD
<b>M (Dr Graff)</b> f. JR 25	= <b>Müller</b> ausgeſch.
= <b>Dyes</b> DL aD	

## 10. Rheinisches Infanterie-Regiment Nr. 161.

St u. I. B Düren (bis 31. Juli 1914 Trier), II. B Eschweiler (bis 30. Juni 1914 Trier), III. B Jülich (vorläufig Köln).

VIII. RK, 15. Div., 29. JBr (nr. JR 25).

Rom.: <b>Oberst v. Bernuth</b> [Beauftragter Gen. d. Obersten Seeeresleitung] DL aD	
<b>Oberstlt Wilde</b> [R. 13. LD] GDL aD	
= <b>v. Hartwig</b> [R. d. JR 65] GDL aD	
<b>M Kayſer</b> ✕ 27. 8. 14 b. Sedan	
= <b>Weißig</b> v. 30. 5. 15 b. Neuville ✕ 6. 6. 15 in Douai	
= <b>v. der Bede-Klüchhner</b> [R. d. JdfrJR 8] Oberst aD	
= <b>Frhr. v. Wangenheim</b> (RJR 28) ✕ 16. 2. 15 b. Cernay	
= <b>v. Stoppelow</b> [R. d. JR 65] Oberstlt aD	
<b>S v. Kropff</b> [R. d. JdfrJR 38] Oberstlt aD	<b>S Koll</b> Oberstlt aD
= <b>Bodenstein</b> [R. d. JdfrJR 614] Oberstlt aD	= <b>Hohl</b> M aD
= <b>Rhenius</b> (RJR 28) ✕ 23. 8. 14 in Clairse	= <b>Denf</b> v. 11. 11. 16 b. Sailly ✕ 12. 11. 16 in Sonnecourt
= <b>Zeidler</b> ✕ 26. 8. 14 b. Sedan	= <b>Heuſer</b> [St 20. d. N. 16t. A] M † 20. 3. 18 in Molsheim
= <b>Dudmiz</b> [R. d. RJR 236] M aD	= <b>Wojchner</b> v. im JR 161 (Haupt- kad. Auktalt) ✕ 1. 10. 17 in Berlin-Lichterfelde
= <b>Kohl</b> Oberstlt aD	

o	v. Behr	M aD	o	Kelleßen	† 21. 5. 18
=	Arid [D. DA 3. N. zuget.]	M aD	=	Schweig	oL aD
=	Birschfeld (RZR 30)	✕ 26. 9. 15	=	Zilleßen (Adolf) (3. St. Sch. d. F. Tr.)	✕ (abg.) 12. 6. 17 b. Famars
	nördl. Massiges		=	Chretsmann	oL aD
=	Schmig	M aD	=	Flume	oL aD
=	Hunger M im RH (Ndr. Hannover)		=	Diedmann	oL aD
=	(Martienßen)	f. JR 98	=	Nietdorf	oL aD
=	(Göring)	f. JR 159	=	Busch ✕	8. 3. 15 am Hartmannsweilerkopf
oL	Wildt	M aD	=	Müller ✕	3. 1. 15 b. Steinbach
=	Aulite	M aD, zul. im RH	=	Boes (RZR 28)	✕ 20. 10. 18 b. Solesmes
=	Seiler	M aD	=	Kindsfleisch, oL aD, zul. im Zuf. NR 9	
=	Pohle	M aD	=	Maaß	oL aD
=	Hautsch (FR 9) §	† 21. 10. 18 in La Capelle	=	Horstmann	oL aD
=	Heins	M im RH (RvM)	=	Heids	oL aD
=	Schamberg (RZR 65)	✕ (verm.) 10. 9. 14 an d. Marne	=	Dieß, v. 28. 11. 14 b. Mangelare	✕ 8. 12. 14 in Roulers
oL	Weißel, v. 19. 9. 14 b. Souain, oL		=	Frhr. v. Schrötter	oL aD
=	✕ 21. 9. 14 in frz. Gef. in Snippez		=	Heil (FR 231)	✕ (abg.) 17. 4. 18 b. La Briquette-Valenciennes
=	Fiel [GStf 49. RD]	M aD	=	Wohlfstadt	oL aD
=	Kausch ✕	19. 9. 14 b. Souain	=	Schierig ✕	12. 11. 16 b. Saisly
=	Serhuidt v. Rohden ✕	8. 10. 14 b. Souain	=	Wichert	oL aD
=	Krüter	oL aD	=	Hentschel	oL aD
=	Pohl	oL aD	=	Krüger, v. 1. 12. 17 b. Gommelien	✕ 15. 12. 17 in Candry
=	Zilleßen (Karl) ✕	19. 9. 14 b. Souain	=	Weizig	oL aD
=	Schildknecht	oL aD	=	Schlüter (Fritz)	oL aD
=	Kühns, v. 19. 3. 15 in Wattweiler		=	Voigt (Ernst)	oL aD, zul. im RH
	✕ 29. 3. 15 in Landau		=	Wiesmann	oL aD
=	Sampe	oL aD	=	Schafgans	oL aD
=	Eichstädt ✕	31. 8. 14 b. Montgon	=	Schlüter (Helmut)	oL aD
=	v. Hülsen ✕	9. 10. 14 b. Souain	=	Huhnstock (RZR 213)	v. 18. 10. 18 b. Thielt ✕ 21. 10. 18 in Saringhe
=	Studen Schmidt (RZR 239)	oL	=	Bennert	oL aD
	✕ 22. 4. 17 in b. Champagne (Mouthis)		=	von der Mark, v. 20. 10. 18 b. Solesmes	✕ 22. 10. 18 in engl. Gef.
=	Sieber (FR 23)	✕ (abg.) 15. 7. 16 b. Mons en Chaussée	=	v. Wezold	oL aD, zul. im FR 59
=	Klemp	oL aD	=	Koß	oL aD
=	Wiß	oL aD	=	Zilleßen (Johannes)	oL aD
=	Dornheim (3. St. 29 d. F. Tr.)		=	Hotop	oL aD
	✕ 29. 4. 17 b. Beine		=	Schaefer	oL aD
=	v. Borries ✕	9. 10. 14 b. Souain	=	Pragon	oL aD
=	Harten (RZR 29)	✕ 27. 8. 14 b. Rohers	=	Stenthoff	oL aD
=	Hotelberg	oL aD	=	Lung (Gustav)	† 30. 5. 19 in Köfn
=	Pfeffer	oL aD	=	Driemel	oL aD
=	Zimmermann vom Berg (FR 41)	✕ (abg.) 19. 9. 15 b. Staden	=	Banfelow	oL aD
=	Sievers	oL im RH (17. JR)			
=	Senffardt	oL im RH (15. JR)			

oL.	oStM	Dr Schellmann	oStM	aD
oStM		Dr Adam	oStM	aD
=		(Dr Hüft)	f. PB 27	
=		Dr Paßle	von d. NB. Sch. in Weilburg, oStM	aD, zul. im RH
oL		Dr Wirth	oStM	aD
=		Joßen	oStM	aD

3	Pohl	3 im RH
=	Weder	ausgesch.
=	Mittwoch vom JR 69,	3 im RH
=	Samm	oB, ausgesch.
=	(Starszynski)	f. JR 69

# Infanterie-Regiment Lübeck

(3. Hanseatisches) Nr. 162.

St. I. u. II. B Lübeck, III. B Gütin.

IX. Nr. 17. Div., 81. JBr (n. JBr 163).

Kom.: Oberst v. Koppelow	[R. 50. JBr] OL aD
Oberstlt v. Hennig	[R. 34. JBr] OM aD
M v. Lud	[R. 79. JBr] Oberst aD
= Frhr. v. Forstner	[R. d. JBr 84] Oberst aD
= Schliedmann	✕ 16. 9. 14 b. Ribécourt
= v. Drigalski	[R. d. JBr 86] Oberstlt aD
= Belhagen	Oberstlt aD
= Gr. v. Büdingen	[R. d. JBr 115] Oberstlt aD
§ de Rainville [R. d. GrR 89]	§ aD
	Oberstlt aD
= v. Schudmann ✕ 16. 9. 14 b. Ribécourt	= v. Helmolt § aD
	= Hahn § aD
= Bland [R. d. RZR 48] Oberstlt aD	= v. Derzen (RZR 31) OL ✕ 4. 10. 18
= Scheven [R. d. JBr 469]	in Cambrai
	= Hahagen ✕ 17. 9. 14 b. Ribécourt
= v. Larisch ✕ 16. 7. 15 westf. Roke	= Schöder [GSt 4. Jd] § aD
= Stavenhagen M aD	= Müller (Andreas) § aD
= Dziobek Oberstlt aD	= Bonhoff (RZR 265) v. 9. 2. 15 b.
= Schaumburg M aD	Drhgalen ✕ 11. 2. 15 in Biassa
= Voegel M aD	= Stenger (RZR 31) ✕ 15. 6. 15 b.
= v. Weddertop M aD	Moulin sous Touvent
= Diesterweg M aD	= Lorenz § im Rk (2. JBr)
= Zachle [Adj. d. Gouv. von Riga u. Dünamünde] M aD	= Benz (JBr 187) OL ✕ 15. 1. 17 am
= Frhr. v. Hammerstein = Gesmold M aD	Djotzpaß (Kronstadt)
	= Bellerjen (RZR 216) OL ✕ 22. 6. 17
= (Mitschle) [JBr 52]	am Chemin des Dames
= Frhr. v. Gramm M aD	= Gr. v. Rhoden OL aD
= v. Baldow (RZR 86) ✕ 18. 9. 14	= von Göffeln § aD
b. Nohon	= Zimmermann OL aD
= Feige [GSt d. GGrfD] Oberstlt im	= Kind OL aD
Rk (6. JBr)	= Berner (Viktor) OL aD
= Niemeier M aD	= Capell OL aD
OL Strauß M im Rk (Kdtr Hammerstein)	= v. Borde OL aD
= Bullrich [GSt 15. Jd] M aD	= Harloff OL aD
= Schnadenburg von d. Ref. d. R., M aD	= Stahl OL aD
= Loyde (JBr 86) ✕ 6. 9. 14 b. Neuhv	= Dettmann OL aD
= Welter M aD	= Sellschopp OL aD
= Zurchorst (RZR 265) § ✕ 2. 10. 16	= Hellmann ✕ 16. 4. 18 b. Messines
b. Porhytnica	= Leistlow OL aD
= Wegner (JBr 455) v. 19. 4. 18 b.	= Witt OL aD
Armentières, § ✕ 22. 4. 18 in	= Niedel (Lehr-JBr) ✕ 8. 10. 15 nördl.
Bac St. Maur	Serebynce
= Herrmann, von d. Ldw. Inf. 1. Aufg., § aD	= Tschel OL aD
= Peters M aD	= Sander OL aD
§ Strauel ✕ 17. 9. 14 b. Ribécourt	= Neumann OL aD
= Langerfeldt § aD	= Ludwig OL aD
= v. Arentschildt v. 7. 9. 14 b. Quatrecht	= Dimpter OL aD
recht ✕ 9. 9. 14 in Quatrecht	= Stephan OL aD
= Meyer § aD	= v. Gundlach OL aD
	= Ritter u. Edler v. Detinger OL im
	Rk (16. RBr)
	= Clausen § aD
	= Eichenhagen § aD
	= Kluge § aD

♀ **Schnell** (RZR 84) ✕ 11. 4. 17 b. Guémappe  
 = **Mau** OZ aD  
 = **Grundies** (GGR 3) ✕ 13. 3. 16 b. Beuvraignes  
 = **Berner** (Heinrich) (GGR 3) ✕ 11. 10. 15 b. Souchez  
 = **Glamann**, v. 29. 10. 15 b. Thélus  
 ✕ 20. 11. 15 in Douai  
 = **Görz** ✕ 30. 10. 15 b. Thélus  
 = **Nicolai** OZ aD  
 = **Müller** (Hans-Berner) FIA A 243) ✕ (abg.) 6. 4. 17 b. Colmar  
 = **Bellerjen** OZ aD  
 = **Böttjer** OZ aD  
 = **Koelner** OZ aD  
 = **Puspaff** (Heinrich) fr. 14. 7. 18 b. Royon † 20. 7. 18 in Solre le Château  
 = **Drechsler** L aD  
 = **Müller** (Edart) L aD  
 = **Brodmann** ✕ 4. 8. 16 b. Pozières  
 = **Maunweiler** L aD  
 = **Drews** (RZR 87) v. 18. 8. 16 b. Fort Souville (Verdun) ✕ 19. 8. 16 im R. Felblaz. 69 L aD  
 = **Hillmann** L aD  
 = **Döhrmann** ✕ 28. 7. 16 b. Pozières  
 = **Tolzjen** ✕ 11. 4. 18 b. Messines  
 = **Thedy** L aD  
 = **Grashoff** L aD  
 = **Megdorf** L aD  
 = **Pahnke** ✕ 7. 12. 17 südl. Terhaud  
 = **Faust** (ZR 76) ✕ 1. 11. 18 b. Préseau  
 = **Nicolassen** (ZR 463) ✕ 30. 10. 17 b. Passchendaele

♀ **Schmidt** (Eduard) ✕ 10. 4. 18 b. Messines  
 = **Bucholz** ✕ 9. 4. 17 westl. Monchy  
 = **Woffsidlo** ✕ 12. 8. 18 b. Canny sur Maq L aD  
 = **Seig** L aD  
 = **Peters** ✕ 12. 4. 18 b. Messines  
 = **Witte** ✕ 12. 10. 17 westl. Bis en Artois  
 = **Koesters** L im RH (6. ZR)  
 = **Müller** (Ernst) ✕ 17. 4. 18 b. Messines  
 = **Bloß** ✕ 16. 4. 18 b. Messines  
 = **Hoffmann** (Wolfgang) ✕ 22. 6. 18 b. Cataule  
 = **Steinebach** ✕ 10. 4. 18 b. Messines  
 = **Roch** L aD  
 = **Stech** L aD  
 = **Puspaff** (Walter) L aD  
 = **Horn** L aD  
 = **Ritter** L aD  
 = **Billig** ✕ 12. 8. 18 b. Canny sur Maq  
 = **Wurthmann** ✕ 18. 10. 18 b. Le Cateau  
 = **Leonhardt** (Paul) L aD  
 = **Degener-Böning** L aD  
 = **Schlettwein** ✕ 18. 8. 18 b. Canny sur Maq  
 = **Strömer** ✕ 19. 8. 18 b. Canny sur Maq  
 = **Lahrman** L aD  
 = **Halle** L aD  
 = **Dieter** ✕ 10. 8. 18 b. Canny sur Maq  
 = **Froneberg** L aD  
 = **Brandes** L aD

**Kommandiert zur Dienstleistung:**

♀ (**Faber**) d. Ref. d. ZR 167, 4. 7. 14 enthoben  
 R. N.: OStM Dr **Ramin** (Chefarzt d. KrGefL Wittenberg) † 29. 9. 16 in Lübeck  
 StM Dr **Hövel**, fr. 20. 10. 14 b. St. Murin † 17. 11. 14 in Dülken  
 = Dr **Klein** OStM im RH (6. SM)  
 DM **Lüders** DM aD  
 M **Brandt** StM aD, zul. im RH  
 OZ, Rechn. Rat **Weiß** OZ aD, Rechn. Rat  
 = **Fermies** StZ, ausgesch.  
 Z **Windisch** Z im RH  
 = **Gaarz** ausgesch.  
 = **Ruchs** ausgesch.

**Schleswig-Holsteinsches Infanterie-Regiment Nr. 163.**

St. I. u. II. B Neumünster, III. B Heide (vorläufig Trupp.üb. Platz Lockstedt).  
 IX. NR, 17. Div., 81. ZBr (nr. ZR 162).  
 30. 5. 18: Chef: Gen. Oberst **v. Voehn** [OB d. GGR Voehn] à la suite d. ZR 76 † 18. 2. 21  
 Kom.: Oberst **v. Rode** [R. 1. RZR] GM aD  
 Oberstlt **Jahn** [R. d. ZR 163] ✕ 16. 9. 14 b. Esincourt

Oberstlt Rutscha	[S. d. JN 190] WM aD † 11. 11. 21
M v. Reittberg	[S. d. JN 420] Oberst aD
= v. Rauch	[S. d. JN 25] Oberst aD
= Mund	[S. d. JN 396] Oberst aD
= v. Raven	[S. d. JN 49] Oberstlt aD
= Rasch	[S. d. JN 424] Oberstlt aD
§ Ritter [S. d. JN 28] Oberstlt aD	§ Lang
= Sommer (JN 212) v. 5. 11. 14 b.	= Herzer
Merdem X 29. 11. 14 in Gießen	= Massou
= Moebes v. 12. 1. 15 b. Crony	= Ruge (Walter)
X 14. 1. 15 in Chauny	= Kriemitz X 7. 8. 16 b. Martinpuich
= Glamann [S. d. JN 114] Oberstlt aD	= Marten DL aD, zul. im RS † 2. 1. 24
= Koller (JN 84) M X 9. 4. 17 b.	= Nissen (JN 357) v. 21. 10. 18 b.
Aras	Terron, DL X 24. 10. 18 in Rau-
= Walthert, v. 16. 9. 14 b. Couvillon	court
X 22. 9. 14 in frz. Gef. in Com-	= Schulz DL aD
piègne	= Reithinger § aD, zul. im RS
= Klug M aD	= Schüler DL aD
= v. Seeler M aD	= Schmidt DL aD
= Schrader M aD	= Plagemann (Karl) (JN 501)
= Becker M aD	† (abg.) 19. 8. 17 b. Halberstadt
= Lemde (Karl) M aD	= Voigt (Hans) DL im RS (1. JN)
= Schuessling, v. 16. 9. 14 b. Eincourt	= Ghüden X 9. 4. 17 b. Aras
X 7. 10. 14 in Chauny	= Palm v. 16. 9. 14 b. Eincourt
= Busse X 16. 9. 14 b. Eincourt	X 19. 9. 14 in Thiescourt
= (Wiader) i. JN 69	= Genz DL aD
= v. Sobbe (JN 75) X 31. 8. 15 b.	= Wigand § aD
Beuvraignes	= Pries DL aD
= Karnapf (JN 75) v. 16. 9. 14 b.	= Schulze DL aD
Dreslincourt X 21. 9. 14 in Thies-	= Dehlmann (JN 91) X 26. 10. 18
court	in engl. Gef. i. 72. Gen. Hojp.
= Brindmann vom JN 17, § aD	= Kirchberg DL aD
= Sieveling M aD	= Voigt (Martin) § aD
DL Trowig M aD	= v. Lemde (Joachim) DL aD
= Rede M aD	= Sommerwerk § aD
= Albrecht M aD, zul. im 2. WKzF	= Janell § aD
= Schwantes M aD	= Hartog (Siegfried) X 12. 5. 15 b.
= Leonhardt M aD	Laucourt
= v. Mangoldt M aD	= Brohmann DL aD
= Hillmann M aD	= Möller (Julius) (2. WKzF) X 3. 7. 16
§ Boffe M aD	b. Laffigny
= Ziedrich (JN 361) § † 17. 2. 16	= Hartog (Werner) § im RS (16. JN)
in Gent	= Drewes § aD
= Staudinger (Hans Heinrich) [GSt	= Benz DL aD
d. Dk d. HGr Herzog Albrecht]	= Schnura (JN 129) X 18. 7. 15 b.
§ aD	Krasnostaw
= Hedike § aD	= Ruge (Theodor) X 7. 7. 16 b. Cou-
= Lemde (Karl Adolf) § aD	talmaison
= Hampe § aD	= Sager (Werner) (JN 86)
= Köhler § aD	† 20. 10. 16 im Artois † 25. 12. 17
= Hartog (Hubert) § aD	in Freiburg i. B.
= v. Lemde (Hans-Georg) § aD	= Kaiser X 24. 5. 16 b. Givendy en
= Keiper § aD	Gohelle
= Peterfen § im RS (6. JN)	= Henning § aD
= Plagemann (Heinrich) (W 1 d.	= Stegmann § aD
JN) gef. (abg.) 11. 11. 18 bei d.	= Almers DL aD
Unruhen im Rheinlaud	= Scharff X 7. 5. 16 b. Givendy en
= Niesgale § aD	Gohelle
= v. Trotta gen. Trenden § aD	= Pfeiffer § aD

ℓ Brenholz	ℓ aD	ℓ Seer	ℓ aD
= Krausch (Hans)	Dℓ aD	= Kalkschmidt (Wilhy)	ℓ aD
= Schwarz	✕ 9. 4. 17 b. Arras	= v. Kamele † 7. 4. 18 in Flandern	
= Silbrunner	ℓ aD	= Lienau	✕ 11. 4. 18 b. Meesen
= Greve	✕ 9. 4. 17 b. Arras	= Wilhelmi	ℓ aD
= Staudinger (Lucas)	ℓ aD	= Sager (Hurt)	ℓ aD
= Bartram	ℓ aD	= Köfer	ℓ aD
= Rogge	ℓ aD	= Schüg	ℓ aD
= vom Hövel	ℓ aD	= Will	✕ 19. 8. 18 b. Fresnières
= Kalkschmidt (Frik)	✕ 11. 4. 17 b. Arras	= Möller (Hans)	v. 27. 10. 18 b. Pommereuil ✕ 29. 10. 18 in Landrecies
= Bode	ℓ aD	= Schroeder	ℓ aD
= Menjel v. Nittersberg (ZM A 275)	✕ 15. 7. 18 b. Perthes	= Suf	ℓ aD
= Riese	ℓ aD	= Paris	ℓ aD
= John	✕ 11. 4. 18 b. Meesen	= Steffen	ℓ aD
= Pademann	ℓ im RH (6. ZR)	= Lindner	ℓ aD
= Borchert	ℓ aD	= Gorke	ℓ aD

R.N.: DStM Dr Schröder	GDN aD	DZ Preller	DZ aD † 19. 7. 23
StM (Dr Seedorf)	j. R. B. RH	= Wiese	StZ, ausgefch.
= Dr Vilg	DStM aD	Z Gengersbach	vers.
= Dr Schumacher	vom DR 8, StM aD	= Thiede	ausgefch.
M Beyer	StM im RH (2. SM)	= Harz, vom ZR 173 (b. d. Zustands- setzungs-Werkt. d. stellv. IX. RH)	† 2. 3. 18
= Saalmann	StM aD	= Kraft	ausgefch.

#### 4. Hannoversches Infanterie-Regiment Nr. 164.

St. I. u. II. B Hameln, III. B Holzminden.

X. RH, 20. Div., 39. ZBr (nr. ZR 79).

Kom.: Oberst v. Pöftocq	[R. 8. ZBr] Gℓ aD
Oberstlt v. Cosel	[R. d. ZZR 74] Gℓ aD † 13. 11. 22
= Bracht	[R. 35. RZBr] Gℓ aD
= Manger	[R. d. ZR 78] ✕ 22. 8. 14 b. Namur
M Bedhaus	[R. d. ZZR 11] Oberst aD
= Sibeth	[R. d. RZR 249] Oberst aD
= Lorenz	[R. d. RZR 98] ✕ 16. 11. 16 süd. Bèthencourt
= Panje	[R. d. ZR 132] Oberstlt aD
S Grave	Oberstlt aD † 22. 9. 20
= Fchr. v. Brandis	[R. d. GR 1] Oberstlt. im RH (St 1. RD)
= Goerg	Oberstlt aD
= Wolfshügel	M aD † 20. 10. 20
= Burgold	Oberstlt aD
= Gieren (Günter)	Oberstlt aD
= Meyer	M aD
= Bofelberg	M aD
= Mitschte (RZR 8) v. 31. 8. 17 am Chemin des Dames	
✕ 4. 9. 17 in Ditz le Gros	
= Wismann	✕ 7. 9. 14 b. Dhes
= Wade	M aD † 22. 5. 24
S v. Vloß	(ZR 92) ✕ 21. 3. 18 b. Prouville
= Prowe	✕ 22. 8. 14 b. Namur
= Zachariae	M aD, zul. im RH
= Goesch	M im RH (St d. ZFhr 11)
= Glüber	M aD
= Borchmann	M aD
= (Lange)	j. ZR 155
DZ Friedrichs	D ✕ 24. 3. 18 b. Bapaume
= Kunde	M aD
= Gieren (Gerhard)	M aD
= Höder	M aD
= Parijius	S † 24. 2. 20

OL Kolbe	vom FN 35, S aD	U Hahn	v. 24. 4. 15 b. Les Eparges
U Tent	X 24. 8. 14 b. Namur	X Manger	X 18. 5. 15 in Tübingen (St 56 d. FN)
= Heimes	S aD	= Beckhaus	X 22. 3. 18 b. Vihécourt (FN 25)
= Behrens	[Gestf 26. ND (R. W.)]	= Groll	X 24. 4. 17 b. Gavrelle
= Löwe	S aD	= Hedmann	X 24. 4. 15 b. Les Eparges zul. im FN 19 (FN 130)
= Grahn	S aD	X Fittchen (Heinz)	X 28. 5. 18 am Chemin des Dames X 24. 4. 15 b. Les Eparges
= Hochsprung	(FN 91) X 23. 8. 14 b. Namur	= Burck	(FN 229) v. 25. 9. 16 an d. Somme X 26. 9. 16 in Vésu
= v. Kathan	S aD, zul. im Fuß-NR 3	= Seelhorst	S aD
= Flashar	S aD	= Doeven (Eberhard)	U im FN (5. FN)
= Pfeifer	S aD, zul. im FN	= Scheffel	(FN 25) X 9. 10. 16 in Lipica Dolna
= Reinhardt	X 26. 4. 15 b. Les Eparges	= Büchner	S aD
= Hübner	S aD	= Greiffenhagen	OL aD
= Dettmer	† 8. 7. 15 im Felblaz. 3 d. 111. FN	= With	OL aD
= Krug	(FN 74) X 30. 8. 14 b. Ribemont	= v. Werder	OL aD
= Walbeder	X 9. 9. 14 b. Obez	= Riele	OL im FN (16. FN)
= Esch	X 22. 8. 14 b. Namur	= Maus (Leopold)	S aD
= König (FN 79)	v. 22. 8. 14 b. Mifcan X 23. 8. 14 in Mifcan	= Sibeth	OL aD
= Zimmer	X 22. 8. 14 b. Namur	= Reinhardt (Karl)	S aD
= Ashoff	OL aD	= Bode (Helmuth)	OL aD
= Bode	OL aD	= Mundt	OL aD
= Wermelstich	S aD, zul. im FN	= Meyer	OL aD
= Lüders		= Ploß	S aD
= Kracht	OL aD	= Tellkamp	X 4. 9. 16 b. Fasse- mont Fe. (Somme)
= Knust (FN 79)	v. 22. 8. 14 b. Mifcan X 26. 8. 14 in Mifcan	= Jürgensen	X 3. 9. 16 b. Fasse- mont Fe. (Somme)
= Keul	OL aD † 6. 4. 21	= Edert	S aD
= Bishoff	OL aD	= Weber	S aD
= Heuser	OL aD	= Schaub	S aD
= Schanze	S aD	= Brodhaus	S aD
= Philler, zul. im FN 144 (FN A 267)		= Schiebeler	S aD † 12. 2. 22
X (abg.) 5. 6. 17 b. Berry		= v. Friderici-Steinmann	
= Simon	OL aD	gen. v. Mellenthin	S aD
= Aschenbrenner	S im FN (1. FN)	= Stemmer	S aD
= Maus (Johannes)	S aD	= Seppe	S aD
= Krüder	S aD	= Benje	S aD
= Schäfer	X 23. 8. 14 b. Namur	= Zimmermann	S aD
= André	OL im FN (16. FN)	= Pfau	S aD
= Karpinski	OL aD	= Rosen	S aD
= Dürking	S im FN (18. FN)	= Gerhardt	S aD
= Wasserfall	OL aD	= Wolf	S aD
= Albrecht	OL aD	= Zwanziger	S aD
= Jacob	OL aD	= Schilling	S aD
= Kühne	OL aD	= Volkmeier	S aD
= v. L'Estocq	X 24. 4. 15 b. Les Eparges		
= Quentin	OL aD		
= Bode (Hans)	OL aD		

R.N.: OStA Wasserfall OStA aD  
 StA Dr Müller OStA aD  
 = Dr Geisler OStA aD  
 U Wagner StA im FN (6. StA)

OStA Quidde StB, ausgesch.  
 = Glenewinkel OStA, ausgesch.  
 = Wittenberg ausgesch.  
 = Diekmann S im FN



## 5. Hannoversches Infanterie-Regiment Nr. 165.

St. I. u. III. B Duedlinburg, II. B Blankenburg.

IV. NR, 7. Div., 14. JBr (m. JN 27).

Rom.: Oberst v. Dven	[R. 14. JBr] ObJ aD
Oberstlt Gaertner	[R. d. JN 72] Oberst † 27. 11. 15 in Wel-Ludci
= Frhr. v. Blomberg	[Du b. DR 2. N.] ObJ aD, zul. im Rk
= Otto	[R. d. JN 32] (Erstb d. JN 26) † 24. 11. 16 in Berlin
M Gr. v. Matuschka Frhr. v. Toppolczan u. Spactgen	Oberst aD
= v. Bredow	✕ 20. 9. 14 b. Vingré
= v. Saldern	zul. Bez. Offiz. b. Ldw. Bez. Gotha, M 3D † 15. 11. 16
= Grögmacher	[R. d. JN 76] † 14. 4. 17 in Wallers
= Raabe	(JN 27) ✕ 31. 7. 15 b. Thist
S Gruson [R. d. JN 72] Oberst aD,	L Schade (JN 26) v. 30. 6. 16 b.
zul. b. d. HFrifo	St. Pierre, DL ✕ 1. 7. 16 in Harnes
= Burgold [R. d. JN 385]	= Rötter
Oberstlt aD	= Wagner (Ernst) ✕ 20. 9. 14 b.
= Mann, fr. 20. 9. 14 an d. Mäue, M	Vingré
† 15. 4. 16 in Blankenburg a. S.	= Schmitt
= Rath [R. d. JN 71]	= Ofsenius
Oberstlt aD	= Boie
= Zeidler ✕ 7. 9. 14 b. Etavigny	= Leppien ✕ 6. 8. 14 b. Kéinne
= Petiscus	= Spiethoff (Manfred)
= Pfachler	Oberstlt im Rk
= Bergmann	† 29. 12. 23
= Schaf	M aD
= Kreymmer (JN 27) ✕ 20. 9. 14	= Wagner (Sturt) H im Rk (12. JN)
b. Rouvrou	= Wille
= Müller (JN 27) v. 5. 9. 14 b.	= Müller
St. Souplets ✕ 6. 9. 14 in frz.	= (Fiedler)
Gef. in Pringy	4. 7. 14 z. Ref.,
= Kleveman (Paul Ildo)	H b. Ref. aD
= Gabriel (JN 27) ✕ 20. 9. 14 b.	= Hart
Confrecourt	= Peters ✕ 7. 9. 14 b. Etavigny
= Günther	= Busch
= v. Löfede (JN 27) ✕ 13. 9. 14 b.	= Krüger ✕ 4. 10. 14 b. Boiry
Confrecourt	= Wekel
= Mylius	= Eschen (EdstB 2 Halle IV/18)
DL Gr. v. Schwerin (BrErstB 14)	tr. 13. 11. 17 b. Haumont, DL
v. 8. 10. 14 b. Lippelov, H	† 9. 9. 18 in Berlin
✕ 19. 10. 14 in Dsteube	= Deutemann (Helmut) DL im Rk
= Brner	(12. JN)
= Kleveman (Rudo)	= Wagner (Hans-Georg) ✕ 20. 9. 14
✕ 7. 9. 14 b.	b. Vingré
Etavigny	= Ringel ✕ 20. 9. 14 b. Vingré
= Rajchid [D. DR d. N. Abt. B zuget.]	= Zwigers
M im Rk (GSt d. Grt 1)	= Eisler (Ludwig)
= Walter	= Schulte ✕ 14. 6. 17 westl. Höllebeke
= Flicß	= Höhn
= Danneil (JN 27) ✕ (verm.)	= Heimerdinger ✕ (verm.) 7. 9. 14
20. 9. 14 b. Coiffons	am Durcq
= Düsing v. 6. 8. 14 b. Duene du Bois	= Zimmer
✕ 14. 9. 14 in Lüttich	L aD
= Zahns	= Winkelmann (JN 78) ✕ 2. 9. 17
L Makmann	nördl. Bf. Deger—Galle (Riga)
= v. Wedelstädt	= Spiethoff (Armin)
= Biermann	= Boß
= Hauenschild	= Hardt (Konrad)
H aD	= Schönborn (JN A 209) ✕ 8. 3. 18
H aD	b. Cerny Iés Buch
H aD	= Pflüger (BrErstB 14) v. 25. 8. 14 b.
H aD	Erbéviller ✕ 15. 10. 14 in
	Saarqemünd

ℓ Helmbold	✕ 7. 9. 14 b. Etavigny	ℓ Treitler	ℓ aD
= Leidig	DL aD	= Bufe	ℓ aD
= Mangold	✕ 15. 8. 17 b. St. Auguste	= Haage	(RJR 26) v. 9. 8. 18 an
= Stiefler	DL aD		d. Somme ✕ 11. 8. 18 in engl.
= Eggert	DL aD		Gef. im Bois de Gentelles, an d.
= Schiffer	✕ 10. 5. 15 b.		Straße Amiens—Rohé
	La Bassée—Aras	= Nord	ℓ aD
= Linde	✕ 8. 10. 15 b. Loos	= Pfaus	ℓ aD
= Reuther, v.	14. 7. 16 an d. Somme	= Lucas	ℓ aD
	✕ 19. 7. 16 in Vêlu	= Alide (Wolff)	ℓ aD
= Baumgart	DL aD	= Möller	ℓ aD
= Brodes	DL aD	= Frey	ℓ aD
= Buchmann	ℓ aD	= Hoffmann (Walter)	✕ 15. 8. 17 b.
= Kelpé	ℓ im RH (1. SN)		St. Auguste
= Thormeyer	† 10. 9. 20	= Nebelung	† (vermöglos) 20. 2. 18
= Hoede	ℓ aD		nordw. Kouffe
= Hoppe (Artur)	DL im RH (18. JR)	= Graßhoff	ℓ aD
= Ahrentiel	DL aD, inf. im RH	= Bruer	ℓ aD
= Leopold	DL aD	= Lesser	ℓ aD
= Forstmann	(JSt 30 b. FJR)	= Wuttke	ℓ aD
	✕ 2. 7. 17 östl. Douges	= Müller (Walter)	ℓ aD
= Wilhelmi	DL aD	= Graefner	ℓ aD
= Werner	DL aD	= Herold	ℓ aD
= Spiethoff (Wolfgang)	DL aD	= Gimede	ℓ aD
= Lindner	DL aD	= Lütke	✕ 16. 4. 18 nördl. Wylschaete
= Hennide	ℓ aD	= Behrens	ℓ aD
= Kellner	✕ 20. 7. 16 im Foureaux-	= Rastalsky	ℓ aD
	Wald (Martinspuich)	= Spielhagen	✕ 26. 4. 18 südwestl.
= Hümmelgen	✕ 7. 4. 16 b.		Hollebeke
	St. Pierre	= Schulze (Werner)	ℓ aD
= Steger	(RJR 215) ✕ 15. 6. 18	= Eifenhardt	ℓ aD
	südl. Reffons	= Pée	v. 13. 7. 18 b. Grateuil
= Meßmacher	DL aD		✕ 14. 7. 18 in Monthois
= Krause	✕ 15. 8. 17 b. St. Auguste	= Klatt	ℓ aD
= Anthes	DL aD	= Lange	✕ 26. 9. 18 b. Somme-Ph
= Lunter	✕ 1. 2. 18 b. Polderhoef	= Ludewig	ℓ aD
= Schrader	✕ 2. 7. 16 b. St. Pierre	= Deutemann (Wilfried)	ℓ im RH
	(Lens)		(5. RR)
= Quade	DL aD	= Schreder	✕ 25. 10. 18 b. Ambly
= Waltjen	ℓ aD	= Zerbst	✕ 26. 7. 18 südl. Tahure
= Alide (Martin)	(JR 188)	= Steinwachs	ℓ aD
	v. 23. 10. 16 b. Predéal	= Bergenroth	ℓ aD
	✕ 26. 10. 16 in Kronstadt	= Matthes	ℓ aD
= Siegener	✕ 15. 8. 17 b. St. Auguste	= Quade	ℓ aD
= Gloffe	ℓ aD		

R.N.: OStM Dr Taubert	ODM aD	3 Bötzel	Stz im RH
StM Dr Rothe	ODM im RH (4. SM)	= Rörtge	OD, ausgesch.
= Nordmann	OStM aD	= Kolbe	3 aD
M Holm	StM im RH (St 2. Div.)	= Koch	3 im RH
= Herrmann	DM aD		

## Infanterie-Regiment Hessen-Homburg Nr. 166.

Witsch (III. B. vorläufig Trupp. 16. Platz Witsch).

XXI. RR, 31. Div., 62. JR (n. JR 60 u. 137).

Rom.: Oberst Gude	[R. 15. RR] OZ aD
Oberstlt Stadthagen	[R. 20. JR] OM aD

M	Reiche	[R. d. RZM 269]	Oberst aD
=	Omeis		Oberstlt aD
=	Mathes (ErsDepot d. ZR 97)	v. 22. 8. 14 b. Einville, Oberstlt	✕ 28. 5. 15 in Mörchingen
=	von Riejenthal	vom ZR 77 [R. d. JägR 14]	Oberst aD
=	(Büchner)		† 26. 6. 14
=	v. Rheinbaben (Leiter der Ab.Kurse in Friedrichsfeld b. Wesel)		† 14. 11. 15
=	Wischhoff	[R. d. ZR 461]	M aD
S	Bauer Oberstlt aD, zul. am Kad.-		Q aD
	Hause in Karlsruhe		
=	Meyer (Joseph) [R. d. ZR 38]		Oberstlt aD
=	Molière vom ZR 90	✕ 1. 10. 14	
	b. La Chavatte		
=	Weidenhammer [R. d. LZR 111]		Oberstlt aD
=	Guischard [R. d. ZR 88]		Oberstlt aD
=	Wolff v. 28. 3. 15 b. Jagle		
	✕ 18. 4. 17 in Charlottenburg		
=	Friß Oberstlt im RSt (15. ZR)		
=	Bärensprung (ErsDepot d. R.)		† 13. 11. 14
=	Werber		M aD
=	Müller (Walter)		M aD
=	Stieler		M aD
=	Feh		M aD
=	Sandkuhl	✕ 22. 8. 14 b. Einville	
=	Speichert	✕ 20. 8. 14 b. Bergaville	
=	Winther		M aD
=	Meyer (Kamil)	✕ 9. 4. 15 b. Kalwarja	
			M aD
D	Weydt		M aD
Q	Fürstenwerth, v. 1. 10. 14 b. La Chavatte, S	✕ 6. 10. 14 in Köfn	
=	Boigt		M aD
=	Meyer-Grebenstein, v. 10. 4. 15 b. Kalwarja, S	✕ 20. 4. 15 in Königsberg i. Pr.	
=	Müller (Otto)		M aD
=	Danielowski		M aD
=	Lübers		M aD
L	Schlange		M aD
=	Burchhardt [Est d. Chefs d. Gest d. FSt]		M aD
=	Crome		M aD
=	Wegner [Gest 234. ZD]		S aD
=	Schilling		S aD
=	Schulz		S im RSt (12. ZR)
=	Woldt		S aD
=	Braun (Kurt)	DL ✕ 4. 7. 16 b. Zjelact	
=	Fchr. v. Werthern DL	✕ 21. 7. 15 b. Kiefierhajt	
=	Meyer (Eberhardt)		S im RSt (1. RrA)
=	Scheffer		S aD
=	Trümper DL	✕ 17. 12. 15 b. Passenta	
=	Harbauer		S aD
=	Beisel [Gest 25. RD]		S aD
	Q	Grunert	S aD
	=	Kluthe	✕ 25. 9. 14 b. Frankfurt
	=	Kehler	S aD
	=	Schüz	DL aD
	=	Geride (RZM 7)	DL ✕ 3. 10. 18 b. Marek
	=	Evers (ZR 70)	✕ 10. 2. 15 b. Pracopol
	=	Kriegbaum	S aD
	=	Weber	S im RSt (12. ZR)
	=	Kuhnow	DL aD
	=	Damm	S aD
	=	Schreiber	S im RSt (12. ZR)
	=	Meyering	DL aD
	=	Ringler	✕ 10. 3. 15 b. Sztabinski
	=	Hardt, v. 8. 8. 15 b. Kowno	✕ 9. 8. 15 in Poshery
	=	Hartmann	✕ 20. 8. 14 b. Bergaville
	=	Arndt	DL aD
	=	Weidlich	✕ 31. 10. 14 b. Lihons
	=	v. Fjoch (Otto)	DL aD
	=	Kods	DL aD
	=	Braun (Wilhelm)	L aD
	=	Wittkopf	DL im RSt (15. ZR)
	=	Dorsh	✕ 1. 11. 18 b. Lhenorgues
	=	Bierguß	DL aD, zul. im RSt
	=	Tittelbach-Helmrich	DL aD
	=	Meyer (Kurt)	DL aD
	=	Schent (RZM 234)	✕ 19. 7. 18 nordöstl. St. Remy
	=	Göß	L aD
	=	Key	DL aD
	=	Merlefer	L aD
	=	Höflich	L aD
	=	Hinterthür	DL aD
	=	Lambert	DL aD
	=	Klonz	DL aD
	=	Behring,	fr. 2. 1. 17 † 14. 1. 17 in Kowno
	=	Struth (FLEFM 11)	† (abg.) 5. 6. 17
	=	Kaufmann (ZR 186)	✕ 30. 9. 16 b. Manancourt
	=	Martin	DL aD
	=	Benisch (Erwin)	(RZM 237) ✕ 1. 10. 18 b. Orfeuill
	=	Häffner	DL aD
	=	Stöltzing	L aD
	=	Reumann (FLEr)	✕ 23. 2. 18
	=	Kathke, v. 11. 4. 18 am Ploegsteelter Wald	✕ 14. 4. 18 in Pinfelles
	=	Hestermann	✕ 1. 11. 18 b. Imecourt

⊗ <b>Lauer</b>	⊗ aD	⊗ <b>v. Zischod</b> (Hans)	(ZR 363)
= <b>Külp</b>	⊗ aD	⊗ <b>Braun</b> (Walter)	⊗ aD
= <b>Zimmer</b> (RZR 7)	⊗ 4. 3. 18 b. Combres	= <b>Seiffert</b>	⊗ aD
= <b>v. Grolman</b>	⊗ aD	= <b>Weiners</b>	⊗ aD
= <b>Bronlewe</b>	⊗ aD	= <b>Wagner</b>	⊗ im RH (15. ZR)

R. A.: <b>Dr. v. Egner</b>	GDN aD	⊗ <b>Lautisch</b>	StB im RH
StA <b>Hörich</b>	DStA aD	= <b>Holder</b>	DZ im RH
= <b>Dr. Goebel</b>	DStA aD	= <b>Karstein</b>	DZ, ausgesch.
⊗ <b>Dr. Hammer</b> ⊗ 24. 8. 14 b. Gorbé-	viller	= <b>Fehrmann</b>	ausgesch.
= <b>Dr. Voith v. Voithenberg</b>	StA im RH (3. GN)		

## 1. Ober-Elfässisches Infanterie-Regiment Nr. 167.

St, I. u. II. B Cassel, III. B Mühlhausen i. Th.

XI. NR, 22. Div., 44. ZBr (m. ZR 32).

Nom.: <b>Oberst v. Auer</b>	[R. 103. ZD] GM	⊗ 3. 1. 18 in d. Siegfriedstellung
<b>Oberstlt Kaiser</b>		[R. 167. ZBr] GM aD
<b>M v. Joeden</b>		[R. 5. ErzZBr] Oberst aD
= <b>Schmid</b>		[R. d. LZR 23] Oberst aD
= <b>Schmedes</b>		[R. d. ZR 59] GM aD, zul. im RH
= <b>v. Schlieben</b>	(Führ. d. RZR 83)	⊗ 11. 11. 14 b. La Capellerie
= <b>Kanter</b>		[R. d. LZR 16] Oberstlt aD
= <b>v. Kropff</b>		[R. d. RZR 11] Oberstlt aD
= <b>Sackofsky</b>		(RZR 215) ⊗ 30. 10. 14 b. Dreidauft
⊗ <b>Glunter</b> [R. d. ZR 157]	Oberstlt aD	⊗ <b>Berger</b> [GSt d. Gt 6. NR] ⊗ aD
= <b>Scheffer</b> (BrErzB 76)	⊗ 4. 10. 14 b. Richercourt	= <b>Trabert</b> [D. Chef d. GSt d. FZ überw.] ⊗ aD
= <b>v. der Lochau</b>	Oberstlt aD	= <b>Beier</b> [Adj. 4. StD] ⊗ aD, zul. im RH
= <b>v. Lengerte</b>	[R. d. RZR 88] Oberstlt aD	= <b>Braun</b> ⊗ im RH (15. ZR)
= <b>Appuhn</b> [R. d. ZR 128]	Oberstlt aD	= <b>Brandau</b> DL ⊗ 28. 9. 15 b. Tschernysch
= <b>Beelig</b>	Oberstlt aD	= <b>Gollmann von Schatteburg</b> (Führ. d. SchlSt 6 d. FIZr) v. 31. 7. 17 b. Arrancy, DL ⊗ 2. 8. 17 in Lieffe
= <b>Braunmüller</b>	Oberst im RH (St d. Grt 2)	= <b>Biedermann</b> DL ⊗ 2. 7. 16 b. Zabze
= <b>Fertsch</b>	M aD	= <b>Gaupp</b> von d. Ref. d. R., DL ⊗ 23. 7. 17 b. Witalnice
= <b>Braun</b>	M aD	= <b>Licht</b> ⊗ im RH (15. ZR)
= <b>Holthoff</b>	M aD	= <b>Dommerich</b> (Ballonzug 80) DL ⊗ 15. 7. 18 an d. Marne (Zonquery)
= <b>Jordan</b>	M aD	= <b>Mehrhardt</b> ⊗ 9. 9. 14 b. Porklad
= <b>Göbler</b>	M aD	= <b>Ebbinghaus</b> ⊗ aD
= <b>Robert-Tornow</b> [Adj. d. R. u. R. DR 12. N.]	M aD	= <b>Hühn</b> (ZM 3) DL ⊗ 1. 5. 17 b. Bondues
= <b>Schellmann</b>	M im RH (ZSch)	= <b>Schütte</b> (RZR 251) ⊗ 6. 3. 15 b. Serafin
= <b>(Lutteroth)</b>	i. ZR 140	= <b>Lattmann</b> ⊗ aD
= <b>Seebohm</b>	M aD	= <b>Zierhold</b> ⊗ aD
= <b>Funk</b>	M aD	
DL <b>Wangel</b> v. 21. 7. 15 b. Siennica-Prolewska, ⊗ 14. 9. 15 in Dresden		
= <b>Knackfuß</b> (ZM A 252) ⊗ 15. 3. 18 in Mincourt		
= <b>Wille</b>	M aD	
= <b>Dieterich</b>	M aD	

Wächter	R im RSt (18. RSt)	Walde	U aD
= Zabel	U aD	= Forstreuter	U aD
= Büß	✕ 21. 8. 15 b. Chrüpfst	= Badhaus	† 30. 6. 16 b. Budfi
= Scheidemann	✕ 5. 3. 15 b. Ww. Jezierzec	= Zabarius	✕ 25. 9. 18 b. Blécourt
= Gofner	✕ 19. 11. 14 b. Rogi	= Meiß	U aD
= Most (Sturm-B 2)	U aD ✕ 27. 5. 18	= Gobel	U aD
	b. La Bille aux Bois	= Loffau (RJR 202)	✕ 31. 7. 17 südl. Filain
= Anhute (RJR 238)	U aD ✕ 22. 10. 18	= Burchardt	U aD
	in Flandern (Gent)	= Schulz (Walter)	(JGRSt 12)
= Granier	U aD		† (abg.) 3. 1. 18
= Arnold	U aD im RSt (9. JR)	= Loehel	U im RSt (3. JR)
= Massow	✕ 4. 10. 14 b. Dpatow	= Schaumlöffel, v.	24. 10. 18 b. Fras-
= Sandrodt	✕ 28. 9. 18 b. Sencourt		noy ✕ 25. 10. 18 in Bava
= Bonjad	U aD	= Hüter (Hermann)	U aD
= Doppel (RJR 233)	✕ 9. 10. 17 b. Paschendaele	= Stute	U aD
= Steinhansen	✕ 29. 9. 18 b. Sencourt	= Lüders	U aD
= Zimmermann	U aD	= Schulz (Gerhard)	U aD
= Stephan (Werner)	U aD	= Wolff (Ernst)	U aD
= Marcard	U aD	= Greiling	U aD
= Heydenreich	U aD	= Armbröster	U aD
= Lannen	U aD	= Fleischhauer	U aD
= Sunfel	✕ 5. 3. 15 b. Ww. Jezierzec	= von Essen	✕ 2. 6. 18 b. Gouffancourt
= Krumhaar	U aD	= Schönwald	U aD
= Weng	U aD	= Hüter (Hans)	U aD
= Rimpert	✕ 5. 3. 15 b. Ww. Jezierzec	= Henz	U aD
= Büttner	U aD	= Bafmann	✕ 2. 9. 18 nördl. Quéant
= Niemeier	U aD	= Liesenberg (Karl-Maria)	✕ 17. 4. 18 nördl. Samogneux
= Gregmann, fr.	3. 3. 15 b. Kawa	= Engeln	U aD
	† 13. 5. 15 in Lippspringe	= Scheffer	U aD
= Raempffe (JR 94)	v. 29. 7. 16 b. Verdun	= Liesenberg (Sturt)	U aD
	✕ 11. 8. 16 in Dun	= Koniccki	U aD
= Stephan (Johannes)	(JR 95)	= Paulus	U aD
	✕ 16. 5. 16 auf d. Höhe 304 (Verdun)		

R.N.: Dr Simons	GDN aD	DZ, Rech.Rat Herbst	DZ aD,
StM (Dr Herford)	f. Lehr-R. d. Fuß-Reg		Rech.Rat
= Dr Bernstein	DStM aD	3 Grentzel	DZ, ausgefch.
= Dr Bogelsberger	vom JR 142	= Weißel	DZ im RSt
	DStM aD	= Raasner	ausgefch.
R Dr Kröhn	StM im RSt (1. StM)		
= Dr Schroeder	StM aD		

## 5. Großherzoglich Hessisches Infanterie-Regiment Nr. 168.

St u. II. B Offenbach, I. B Bußbach, III. B Friedberg in Hessen.

XVIII. RSt, 25. Div., 49. JBr (m. JR 115 u. 116).

Kom.: Oberst Gsch	2. 9. 14 zD	[R. d. LJR 73]	5. 1. 16 R. d. Ldw. Bez. Mann-
			heim, Oberst zD † 26. 2. 16 in Wilhelmshöhe
Oberst v. Pfeil			[R. 176. JBr] GM aD
= Stempel			[R. d. RJR 118] Oberst aD
M Gudewill			Oberst aD
= Nadermacher			vom JR 145 [R. d. RGR 4] Oberst aD

M Müller	(RJR 221) X 18. 2. 15 b. Rozanka-Whjana (Karpathen)	U Habenicht	H im RH (15. JR)
= v. Zglinigt		= Jäger	H aD
= Wengergang		= André	H aD
H Solban [R. d. RJR 12]	Oberstlt aD	= Schloenbach	H aD, zul. am Kad. Hause in Dranienstein
= Lesner	Oberstlt aD	= Runge	H aD
= Stettin [R. d. JR 445]	M + 1. 6. 19	= Holt	H aD
= Frhr. v. Hoiningen gen. Huene (Friedrich)	[R. d. RJR 53] Oberstlt aD	= Schmitt (Frik)	X 23. 10. 14 b. Fe. Radingham (Bois blanc)
= v. Schröter	X 22. 8. 14 b. Neuschâteau	= Bergling	H aD
= Domizlaff	Oberstlt aD	= Leopold (Haus)	H aD
= Schreiber	Oberstlt im RH (16. JR)	= Buchwald	DL aD
= Pghr (BrGrW 49) v.	14. 4. 15 im Bois de Prêtre X 15. 4. 15 in Novéant	= Weij	X 9. 9. 16 b. Fleury
= Mohs	X 22. 8. 14 b. Neuschâteau	= Schneider	X 22. 8. 14 b. Neuschâteau
= Wilde	M aD	= Plathner	DL aD
= Dimter	M aD	= Speth	DL aD
= Deiss	M aD	= Berendes	X 16. 3. 15 b. Przasnyh
= Frhr. v. Hoiningen gen. Huene (Wilhelm)	(JR 395) v. 24. 3. 18 b. Bouchavesnes X 25. 3. 18 in Longavesnes	= Schweighöfer	DL aD
= Hupe	M aD	= Schulze	X 20. 10. 14 b. Ametières
= Dilm (RJR 116)	X 28. 8. 14 b. Mouzon	= Dupuis (RJR 116)	X 1. 4. 18 b. Lassigny
= Goepel	M aD	= Ufmann	DL aD
= Hebold	M aD	= Anauß (Georg)	† 27. 10. 18 in Montignies
DL Schindler (49. RJR) v.	24. 10. 14 b. Le Quezue, H X 25. 10. 14 in Lille	= Tenner	X 9. 10. 15 b. Semendria
= Scriba	X 15. 9. 14 b. Servon	= Schmidt (Wilhelm) (b. R. d. RJ 21 — DR Nord)	gef. 29. 4. 19 b. Hamburg-Fußbüttel
= Summa, v.	15. 9. 14 b. Servon, H X 23. 7. 16 in Wiesbaden	= Lehn	DL aD
= Schulze	M aD	= Haubach	L aD
= Fijau	M aD	= Grohe	X 26. 7. 15 b. Woslawice
= Reith	M aD	= Greizenach	L aD
= Hoffmann (Dito)	(JR 353) H X 21. 3. 18 b. Fresnois le Petit	= Dingler	DL aD
= Quade	H im RH (2. JR)	= Goez	L aD
= Bornemann	X 23. 10. 14 b. Fe. Radingham (Bois blanc)	= Hoffmann (Karl)	L aD
L v. Meuß	H aD	= Quiel	L aD
= Weder	M aD	= Meyer (Eduard)	X 4. 9. 18 b. Matigny
= Ruppert (D. Gf XVII. NR zuget.)	H aD	= Carstanjen	L aD
= Buchholz	H aD	= Berth	L aD
= Behm	vom JR 90, H aD	= Huhn	L aD
= Schoene	H aD	= Moeller	L aD
= Badof	H aD	= Vogel	L aD
= Kutsch	X 31. 12. 14 b. Rozlow-Biskupi	= Anauß (Karl)	L aD
		= Butte	L aD
		= Panid	L aD
		= Stenner	L aD

R.M.: GDM Dr Schwalb GM aD  
 StM Dr Fischer † 30. 12. 16 nördl. St. Clément  
 = Dr Schwahn DStM aD  
 M Weinberger DM aD

DJ Jind DJ aD, Rechn. Rat  
 = Haas StZ, ausgefch.  
 J Fuehrer DJ aD  
 = Frid ausgefch.

## 8. Badisches Infanterie-Regiment Nr. 169.

St, I. u. II. B Jahr, III. B Willingen.

XIV. NR, 29. Div., 84. JBr (m. JR 170).

Kom.: Oberst Spennemann	[R. 5. LD] GM aD
Oberstlt Mohr	[R. d. LJR 109] GM aD
M Teschner	[R. d. LJR 2] GM aD, zul. im RS
= Maas	[R. d. JR 142] Oberstlt aD † 30. 3. 18
= v. Lilienhoff-Zwowitzi	[R. d. JR 193] Oberstlt aD
= Denide	[R. d. JR 60] Oberst aD
= Casar [R. d. JR 67] fr. 4. 3. 18	b. Laou, Oberstlt † 9. 3. 18 in Marle
= Melchers	[R. d. JR 142] Oberst aD
= Hoffmann	✕ 21. 8. 14 b. Weiher
§ Dloß [R. d. RJR 56] Oberstlt aD	§ Gock DL aD † 21. 3. 18
= Hertell [Leiter d. Bataillier-Kursus b. d. KGr Kronprinz Rupprecht]	= Welsch v. 1. 7. 16 b. Serre, DL ✕ 16. 1. 17 in Münster i. W.
= Zeihe Oberstlt aD	= Hansen § aD
= Berthold [R. d. RJR 8] Oberstlt aD	= Red DL aD
= Frhr. v. Forsiner, v. 25. 8. 14 b.	= Roth § aD
Ste. Barbe ✕ 28. 8. 14 in Vaccarat	= Beder (Wilhelm) DL aD
= Frhr. v. Beust, v. 9. 8. 14 b. Napo-	= Bogt § aD
leonsinsel ✕ 10. 8. 14 in Walder-	= Klotz ✕ 9. 8. 14 b. Napoleonsinsel
heim	= Red ✕ 1. 7. 16 an d. Somme
= v. Fumetti ✕ 9. 8. 14 b. Napoleons-	= Krauth DL aD
insel	= Winter (Carl) § aD
= Doyé M aD	= Ganger DL im RS (14. JR)
= v. Zingler (RJR 111) ✕ 18. 12. 14	= Grüb ✕ 21. 9. 14 b. Fircy
b. Wameß	= Einsmayer ✕ 30. 10. 14 b. Muchy
= Glasmacher ✕ 21. 8. 14 b. Weiher	= v. Zelewski § aD
= Domizlaff M aD	= Bed ✕ 1. 7. 16 an d. Somme
= Meyer (RJR 111) ✕ 2. 7. 16 b.	= Brzozowski v. 8. 9. 14 im Bois b' Hertemeuche ✕ 20. 9. 14 in Zweibrücken
Fricourt	= Volk DL aD
= Henseling ✕ 9. 8. 14 b. Napoleons-	= Bertele (Eugen) ✕ 21. 8. 14 b.
insel	Weiher
= Steuer M aD	= Illger DL aD
= Bittali M aD	= Seufert ✕ 31. 5. 18 b. Vertenay Fe. (Reims)
= v. Hellermann M aD	= Boges § aD
§ Hardt § ✕ 14. 10. 14 b. Aufetis	= Werner DL aD
Clardt ✕ 9. 8. 14 b. Napoleonsinsel	= Hofmann ✕ 9. 8. 14 b. Napoleonsinsel
= Bar. Braungell § aD	= Tresz (Ernst) § aD
= Schmidtborn (BrGrV 84) ✕ 5. 11. 14	= Faller (Friedrich) ✕ 9. 4. 18 b. Cauntigny
b. Chaume de Lusse (Markirch)	= Koch (FrV 5 Grenzsch. Ost) ✕ 26. 1. 19 b. Libau
= Bekke § aD, zul. im Fuß-NR 14	= Herbst DL aD
= Bajohr § aD	= Kaufmann ✕ 27. 6. 16 an d. Somme
§ Bohne M aD	= Stoeffer ✕ 13. 11. 16 b. Serre
= Tiemann § aD	= Weiß ✕ 3. 7. 16 b. Serre
= Beder (Friedrich) ✕ 9. 8. 14 b.	= Mörgelin ✕ 21. 2. 16 b. Bapaume
Napoleonsinsel	= Winter (Otto) v. 26. 12. 16 an d. Somme ✕ 27. 12. 16 in Behagnies
= Frhr. v. Hornstein-Bietzingen § aD, zul. im RS	= Hoff ✕ 1. 7. 16 an d. Somme
= Leiber ✕ 9. 8. 14 b. Napoleonsinsel	= Bertele (Hermann) § aD
= Faller § aD	= Jennrich § aD
= Roder v. 21. 8. 14 b. Vallerystal-	= Brüggmann DL aD
Weiher ✕ 23. 8. 14 im Feld-	
Iaz. 10/XV.	
= Gund § aD	
= Goerig § im RS (13. JR)	

ℓ <b>Kluhner</b>	DL aD	ℓ <b>Jenisch</b>	℥ 1. 7. 16 an d. Soume
= <b>Stöphajus</b>	ℓ aD	= <b>Arnold</b> (StM A 258)	℥ 22. 3. 18 jüdl. Doignies
= <b>Hoppe</b> (Friedrich)	ℓ aD	= <b>Kuhn</b>	ℓ aD
= <b>Dunder</b>	ℓ aD	= <b>Bobzin</b>	ℓ aD
= <b>Rohrbach</b>	ℓ im RSt (14. JSt)	= <b>Selle</b>	℥ 27. 5. 18 b. Gernicourt
= <b>Ward</b> (StM A 211)	℥ 21. 3. 18 b. Lagnicourt	= <b>Trefz</b> (Fritz)	ℓ aD
= <b>Schwieder</b>	DL aD	= <b>Schwarz</b> (Kurt)	℥ 4. 4. 18 b. Mal- part
= <b>Forster</b>	DL aD	= <b>Lehnen</b>	ℓ aD
= <b>Hoppe</b> (Johannes)	ℓ aD	= <b>Schäfer</b>	℥ 25. 10. 17 b. Pinon
= <b>Grimm</b> (StM 260)	℥ 7. 7. 18 b. Treloup	= <b>Treber</b>	ℓ aD
= <b>Wille</b>	DL aD	= <b>Schmid</b> (Egon)	ℓ aD
= <b>Stoltenberg</b>	v. 29. 1. 16 b. Achiet le Grand ℥ 24. 2. 17 in Frei- burg i. B.	= <b>Zouß</b>	ℓ aD
		= <b>Gerweck</b>	ℓ aD

R.N.: <b>DestM</b> (Dr <b>Boettcher</b> )	j. NR 10	M <b>Bormann</b>	StM aD
= <b>Dr Kappesser</b>	vom JSt 172, GDN aD	3 <b>Rittinger</b>	StB, ausgesch.
StM Dr <b>Varjadow</b>	DestM aD	= <b>Wölfer</b>	StB, ausgesch.
= <b>Dr Müller</b>	DestM aD, zul. im RSt	= <b>Weirich</b>	aD
		= <b>Braak</b>	3 im RSt

## 9. Badisches Infanterie-Regiment Nr. 170.

St, I. u. II. B Dffenburg, III. B Donaueschingen.

XIV. Nr, 29. Div., 84. JBr (m. JSt 169).

Kom.: <b>Oberst Tellenbach</b>	v. 28. 8. 14 b. Ménil	℥ 30. 8. 14 in Saarbürg
<b>Oberstlt Krüger</b>		[R. d. JSt 22] GDN aD
M <b>Kehfeld</b>		℥ 9. 1. 15 b. Anchy
= <b>v. Struensee</b>		[R. d. RSt 203] Oberst aD
= <b>Biermann</b>		Oberst aD
= <b>Seiler</b>		[R. d. RSt 30] Oberst aD
= <b>Gwert</b>		[R. d. JSt 423] Oberstlt aD † 20. 3. 20
= <b>Hennig</b>		[R. d. JSt 365] Oberstlt aD † 23. 11. 25
St ( <b>Seiß</b> )	20. 5. 14 Absch., Oberstlt aD	St <b>Bruntow</b>
= <b>Wodarz</b>	Oberstlt aD † 21. 11. 22	vom JSt 117, M aD
= <b>Venus</b>	℥ 9. 8. 14 b. Mülhausen i. E.	= ( <b>Hofftetter</b> )
= <b>Ewald</b>	℥ 9. 8. 14 b. Mülhausen i. E.	DL <b>Schmidt</b> (Eugen)
= <b>Florian</b> (RSt 250)	M ℥ 19. 9. 15 b. Kolobarski	= <b>Riedel</b> , v. 8. 10. 14 b. Piévin, St
= <b>Siebigl</b>	M aD	℥ 9. 10. 14 in Leus
= <b>Gutzmann</b>	Oberstlt aD	= <b>Nicolai</b> (RSt 240)
= <b>Hundrieser</b>	℥ 9. 8. 14 b. Mül- hausen i. E.	St ℥ 21. 10. 14 an d. Jser (Zonnebefe)
= <b>Lange</b> (RSt 109)	℥ 22. 8. 14 b. Raon sur Plaine	= <b>Hempel</b>
= <b>Brauer</b>	M aD	= <b>Seld</b>
= <b>Nicharz</b>	M aD	= <b>Leuchtenberger</b>
= <b>Schmitt</b>	℥ 28. 8. 14 b. Ménil (Ste. Barbe)	= <b>Meyer</b> (Bernhard)
= <b>Kievers</b>	M aD	℥ 27. 9. 14 b. Limey
= <b>v. Heimburg</b>	M aD	= <b>Protischer</b>
= <b>Engel</b> [Abj. d. St XVII. Nr.]	M aD	℥ 25. 8. 14 b. Ste. Barbe
= <b>v. Schmidt</b> (RSt 40)	℥ (verm.) 8. 10. 14 b. Fricourt	= <b>Vorchardt</b> [St d. Chefs d. FCB]
		M aD
		= <b>Rode</b>
		M aD, zul. im RSt
		= <b>v. Szymborsti</b> , v. 1. 9. 14 b. Baccarat,
		St ℥ 12. 6. 15 in Bad. Wildungen
		ℓ <b>Graef</b>
		St aD, gefallen 29. 3. 21 bei d. Uruchen in Halle a. E.



**Wallaßch** | Gestft b. Gef XXVI. Nr.]  
 M aD  
 = **Zoch** (ErfZR 29) § X. 4. 5. 17 südl.  
 Mauroy  
 = **Eber** § aD  
 = **Bedenk** (3. ErfMGS XIV. Nr) §  
 † 8. 12. 18  
 = **Grimm** (RZR 250) X. 14. 3. 15 b.  
 Janina  
 = **Wolff** § aD  
 = **Mähring** DL aD, zul. im RH  
 = **Schedl** § aD  
 = **Mayer** (Guido) § im RH (14. ZR)  
 = **Schillow** DL X. 14. 5. 17 b.  
 Chevreug  
 = **Schmidt** (Oskar) v. b. Ste. Barbe=  
 Ménil X. 2. 9. 14 in Vaccarat  
 = **Kremp** (Franz) § aD  
 = **Henn** § im RH (14. ZR)  
 = **Medel** DL X. 10. 4. 18 b. Mares=  
 montier  
 = **Jtt** DL † 26. 2. 20  
 = **Kaaple** DL aD  
 = **Schaber** § aD  
 = **Schlegendal** DL aD  
 = **Bahl** DL aD  
 = **Müller-Römer** DL aD  
 = **Kauf** DL aD  
 = **Jacobi** DL aD  
 = **Brühler** § aD  
 = **Manz** DL aD  
 = **Rehse** DL aD  
 = **Behnisch** DL aD  
 = **Kolb** § aD  
 = **Trompeter** DL aD  
 = **Reiter** v. 25. 8. 14 b. Ménil  
 X. 23. 10. 14 in Wiesbaden  
 = **Wild** (ZM 261) v. 26. 9. 18 b. Ech  
 X. 27. 9. 18 in Rethel  
 = **Agelstein** DL aD  
 = **Reiß** DL aD  
 = **Sattler** DL im RH (15. RZ)  
 = **Sachs** DL aD  
 = **Weiß** DL aD  
 = **Heuser** DL aD  
 = **Charz** DL aD  
 = **Kanfer** DL im RH (14. ZR)  
 = **Wagner** (Benno) § aD  
 = **Peterfon** DL aD  
 = **Kremp** (Gustav) X. 1. 7. 16 b.  
 Gommécourt

**Medel** v. 1. 7. 16 b. Gommécourt  
 X. 12. 7. 16 in Ablainzeville  
 = **Grüeningcr** § aD  
 = **Bedenk** § aD  
 = **Anidmann** § aD  
 = **Schultis** § aD  
 = **Schell** (Adolf) DL aD  
 = **Schmidt** (Werner) (ZM A 245)  
 X. 3. 1. 18 b. Bazancourt  
 = **Dantwardt** DL aD  
 = **Pratsch** § aD  
 = **Ritter** § aD  
 = **Otto** X. 25. 8. 18 b. Figny-Thillois  
 = **Stiepel** § aD  
 = **Pugler** § aD  
 = **Weber** § aD  
 = **Straub** (ZM 12) v. 10. 12. 17 in  
 frz. Lothringen X. 14. 12. 17 in  
 frz. Gef. in St. Nicolas du Port  
 = **Faamel**, v. 30. 3. 18 b. Fontaine  
 X. 1. 4. 18 in Hattencourt  
 = **Nicola** § aD  
 = **Fäßler** (Hermann) X. 5. 4. 18 b.  
 Cantigny  
 = **Ueberfeldt** § aD  
 = **Abele** § aD  
 = **Krauß** § aD  
 = **Knoche** § aD  
 = **Drobny** X. 25. 10. 17 am Chemin  
 des Dames  
 = **Burg** § aD  
 = **Schell** (Heinz) § aD  
 = **Stark** X. 1. 11. 18 an d. Maas  
 = **Dill** § aD  
 = **Kenz** § aD  
 = **Schneider** § aD  
 = **Almendinger** § aD  
 = **Wirth** § aD  
 = **Weiber** X. 1. 6. 18 in Verneuil  
 = **Brose** § im RH (14. ZR)  
 = **Brüdner** X. 10. 10. 19 im Baltikum  
 = **Mayer** (Rudolf) X. 23. 8. 18 b. Gré=  
 villers  
 = **Lohmann** § aD  
 = **Rabiger** § aD  
 = **Kamm** § aD  
 = **Lange-Hermstädt** § aD  
 = **Hottner** § aD

R. N.: GestM (Dr Boeckler) 19. 6. 14  
 Absh., GDM aD  
 = Dr Blaschy vom JägB 10,  
 GDM aD  
 GestM Dr Krauß  
 Dr Hammer GestM aD

M Harling GestM im RH (1. SM)  
 DZ Heinemann GestB, ausgeh.  
 Z Weiß aD  
 = Wegchentel § im RH  
 = Friedrich X. 29. 3. 18 b. Fresnoy

## 2. Ober-Elßfßisches Infanterie-Regiment Nr. 171.

Colmar i. G.

XV. Nr., 39. Div., 82. Br (m. 3R 172).

Rom.: Oberst Nagel	[R. 31. 3D] OZ aD
Oberstlt (v. Kessel)	[. OSt V. NR
= Bauer	vom 3R 113 [R. d. 3R 171] OZ aD
M Roedenbeck	[R. d. 3R 172] X 7. 11. 14 b. Ypern
= Tiesler	X 21. 9. 14 b. Craonne
= Weiß	[R. d. 3R 56] X 26. 8. 17 südl. Zonnebete
= v. Górschen	[R. d. 3R 94] Oberstlt aD
= Witte	X 2. 11. 14 b. Zillebete
= Schniemindt	[R. d. 3R 39] Oberstlt aD
h v. Kundstedt [Chef d. OSt d. Gf	U Peter (3R 173) h X 18. 8. 18 b.
XV. NR] Oberst im Rß (18. 3R)	Carlepont
= Loeffler	M aD
= Schaper	Oberstlt aD
= Groß X 25. 8. 14 b. Raon l'Étape	= Redmann
(Hoppe) 30. 5. 14 Abj., h aD	= Schende
= Baumann Oberstlt aD † 9. 8. 25	= Borchardt h aD, zul. im Rß
= Fischbach X 10. 5. 15 b. Neuville	= Renovanz h aD
= Kaulbach M X 28. 9. 18 südl. Ro-	= Bippow X 10. 8. 14 b. Luschbach
magne	= Schwarz h aD
= Neumann	= Hellmann X 10. 5. 15 b. Neuville
M aD	= Leuchert [Abj. d. DR 5. N.] h aD
= Erbs	M aD
= Argelander v. 5. 6. 18 b. Corcy	= Wittrolff h aD
X 10. 6. 18 in Vasseny	= Abt OZ † 4. 12. 18 in Luzern
= Wadermann X 8. 11. 14 b. Klein-	= Emminghaus
Zillebete	= v. Kornakki
= Eckstein (3R 397) X 26. 8. 18 b.	= Weber X 25. 8. 14 b. Raon l'Étape
Morsain	= Ramm X 13. 8. 14 am Weißen See
= Hell vom III. Stamm-See-B,	= Mauffe h im Rß (RivM)
v. 6. 11. 14 b. Klein-Zillebete	= Maurer OZ aD
X 8. 11. 14 in Werbica	= König (Heinrich) OZ aD † 14. 1. 22
[. 3R 77	= Ebel OZ X 4. 10. 18 südw.
= Stoffleth [Abj. d. DR 17. N.] M aD	Romagne sous Montfaucon
= Blod X 17. 9. 14 b. Craonne	= Siegmund X 15. 10. 16 b. Zarlou
= Mandel (R3R 99) X 17. 7. 16 in	= Grolod
Flers	= Lehmkühler OZ aD
OZ Köpcke	= Wolff (Fritz) OZ aD
= Nieder v. Riedenau	= Feyer OZ aD
M aD	= Müller-Rörner X 3. 9. 14 b.
= Scheringer	La Salle
M aD	= Haber OZ aD
= Buchholz [Abj. d. Gf 58] M im Rß	= Grabow h im Rß (Rdtr Alten-
(Rdtr Magdeburg)	grabow)
= Slop v. Gabenberg	= Wolff (Ernst)
M aD	= Wilde
= Kieglisch	= Bruns X (verm.) 10. 5. 15 b. Neu-
U Wolff (Ludwig) [D. DR 4. N. zuget.]	ville
h im Rß (9. 3R)	= Podlech (FIA A 241) X 17. 6. 18
= Müller [OSt 195. 3D] h im Rß	hint. d. feindl. Front (Bery sur
(RivM)	Koye)
= Serno [OStft 26. 3D (1. R. W.)]	= Lenh
M aD, zul. im Rß	= Sellwig
= Wirth	OZ aD
M aD	= Weisbach X 26. 8. 15 b. Pozwience
= Luther	= Storm X 25. 9. 15 b. Wilejka
h aD	= Müller (Wilhelm)
= Gattermann, v. 5. 9. 14 am Bari-	= Soltau
mont X 11. 9. 14 in Saales	= Fuchs
= Potthoff h aD, zul. Platzmajor in	OZ aD
Mainz	OZ aD

Q Harbush (FIA A 280) X (abg.)	Q Klein	Q aD
= Senß 3. 5. 17 b. St. Fergeuz	= Giessen v. 9. 6. 18 b. Corcy	X 10. 6. 18 in Remy
= Feldbrappe X 9. 11. 16 b. Swiniuchy	= Reindl	Q aD
= Krüger OZ aD	= Widert	Q aD
= Klüster X 15. 1. 17 am Sereth	= Hozen	Q aD
(Maicanesti)	= Pustkuchen	Q aD
= Hartmann Q aD, zul. in der TrA 16	= Lud	Q aD
= Wieser OZ aD	= Klenner	Q aD
= Colonius OZ aD	= König (Herbert) X 3. 6. 18 b. Corcy	
= Cramer OZ aD	= König (Paul) X 18. 7. 18 b. Fav-	rolles
= Kolb v. 9. 9. 16 b. Rabarowce	= Falke	Q aD
X 10. 9. 16 in Ziwaczow	= Hilmer X 9. 10. 18 b. Gesnes	
= Andrefen		

OSTA Prof. Dr. Kleine	GDW aD	N Gremler	OW aD
R.A.: OSTA Dr. Beder	GDW aD	DZ Stübchen	DZ aD, Rechn.Kat
StA Dr. Regling	GDW aD	Z Lang	ausgesch.
= Dr. Lehmann	GDW im RH (3. SA)	= Schieß	aD
N Giulini	StA aD	= Rubis	ausgesch.

## 3. Ober-Elßfßisches Infanterie-Regiment Nr. 172.

Neubreisach.

XV. KR, 39. Div., 82. JBr (in. JBr 171).

Kom.: Oberst v. Suter	[R. 21. JZ] GW aD
Oberstlt (Schwarz) 4. 7. 14 JZ u. R. d. Ldw. Bez. Paderborn, GW aD † 6. 9. 20	vom JBr 144 [R. 179. JBr] GW aD
= Schend	[R. d. LZR 74] Oberst aD
M Schmidt	[R. d. LZR 81] Oberst aD
= Grell	[R. d. JBr 172] Oberstlt aD
= v. Falken-Plachedi, v. 1. 11. 14 b. Zandvoorde X 3. 11. 14 im Feldlaz. 4/XV.	[R. d. LZR 7] † 16. 2. 18 in Baranowitschi
= Leudfeld	[R. d. JBr 172] Oberstlt aD
= Schotte	vom JBr 68 [R. d. RZR 111] Oberstlt aD
= Schüler	
S Ulrich [Adj. 7. RD] Oberstlt aD	OZ v. Bülow (BrGrB 82) S X 8. 7. 15
= Bertram [R. d. RZR 1] Oberstlt aD	b. Van de Sapt
= Übers X 3. 9. 14 b. La Salle	= Bosbein, v. 30. 9. 15 b. Hooge, S
= Breslich (JBr 477) M X 4. 5. 18 in	X 1. 10. 15 in Menin
Canny Fe. (Roze)	= Reusch
= Mügge	M aD
= Roschella	= Kalbfus S X (verm.) 31. 10. 14 b.
= v. Schüg [Chef d. GSt XIII. (R. B.)	Operu
WR] M aD	= Piel
= Friderici v. 24. 9. 14 b. Craonne	= Kuntel (St 39. JZ) S X 6. 11. 17
X 25. 9. 14 in Corbeny	in Feghem
= Finer v. 1. 11. 16 an d. Somme	= Hoffmann S im RH (6. JBr)
X 2. 11. 16 in Willers Guislain	= Pachmayr S im RH (3. KR)
= Waiblinger X 10. 8. 14 b. Nieder-	= Schmidt X 25. 8. 14 b. St. Benoit
aspach	= v. Schmidthals X 1. 11. 14 b.
= Beringer	Zandvoorde
= Sternberg	R. B. OZ Klein S X 9. 8. 15 b. Hooge
= Herzer	OZ Lehmann [GStf 37. JZ] M aD
= Bauer	= Hartmann
= Wessig	M aD
= Stichert	= Steffen S im RH (15. JBr)
= Preuße v. 21. 9. 14 b. Craonelle	= Raumann (Hubert)
X 13. 11. 14 in Düsseldorf	= Beuttel S im RH (12. JBr)
	Q Hüpfner
	= v. Reuz
	S aD

U Bichof	§ X (verm.) 27. 8. 18 b.	U Machts		U aD
	Aras	= Friedmann	X 9. 8. 15 b.	Hooge
= Buschmann (GRR 3)	v. 24. 6. 17	= Liebold	X 25. 9. 15 b.	Hooge
	am Chemin des Dames, §	= Brugger		U aD
	X 18. 7. 17 in Marle	= Jung		U aD
= Böttger [Adj. d. Kom. Gen. d. Luft-		= Dschulzky	X 25. 9. 15 b.	Hooge
	streitkräfte] § aD	= Manß		U aD
= Raumann (Frik)	§ aD	= Ostendorff		U aD
= Heinede	§ aD	= Staul	X (verm.) 5. 11. 16 an d.	Somme
= Ofse	§ aD	= Herrmann (Albert)		U aD
= Rosenbauer	§ aD	= Baginski	X 1. 5. 16 b.	Moranville
= Mittermaier	§ im RH (14. JN)	= Schpengen		U aD
= Goderbauer	§ aD	= Wihig		U aD
= Magendanz (MG-Scharfschützen-		= Fride		U aD
	Abt. 28) U aD X 18. 7. 18 am	= Mad		U aD
	Frißberg (St. Morel)	= Keil		U aD
= Grimm	X 30. 8. 14 b. St. Benoit	= Mitgau	(Hflugp 6) X (abg.)	18. 6. 17 b. Montagne
= Weiß	X 4. 9. 14 b. La Salle	= Müllhufen		U aD
= Zehr. Grote	§ aD	= Buhl		U aD
= Heilig	X 7. 11. 14 b. Zandvoorde	= Ulrich		U aD
= Väder	§ aD	= Luz (JN 397)	X 11. 6. 17 b. Affain-	villers
= Baur	X 31. 10. 14 b. Ypern	= Seger (Rudolf)	X 24. 9. 17 im	Artois (Carvin)
= Schuster	X 13. 9. 14 b. Löwen	= Frank (Bernier)	U aD † 8. 2. 24	
= Kempf	U aD	= Schröder (Erich)		U aD
= Stohhorst	U aD	= Baake	X 24. 3. 18 b. Benguy	U aD
= Lips	U aD	= Reichardt		U aD
= Wohlgenuth	U aD	= Corduan		U aD
= Herrmann (Wilhelm)	U aD	= Rodenkstiehl		U aD
= Ranßen	U im RH (5. JN)	= Hämer	v. 9. 8. 18 b. Aras	
= Ruz	U aD		X 13. 8. 18 in Estrées	U aD
= Pfeffer (JägB 14)	X 25. 12. 14 auf	= Neuenborn		U aD
	d. Buchenkopf (südl. Diebolshausen)	= Wehl (JN 55)	X (verm.) 2. 11. 18	b. Valenciennes
= Neumaier	X 28. 9. 14 b. Milles	= Alauert		U aD
= Sohmemann	U aD			
= Köhler	X (verm.) 24. 8. 15 b. Hooge			
= Bialkowski	U aD			
= Seger (Hans)	U aD † 23. 11. 20			
= Köpfler	X 30. 10. 14 b. Ypern			
= Frank (Ernst)	U aD			

R. M.: OStM (Dr Kappesser) §. JN 169	
= Birsch	vom JN 114, OStM aD
OStM (Dr Kreyher)	§. JN 13
= Dr John	OStM aD
= Dr Volkmer	vom JN 58, OStM aD

M Böttler	OStM aD
B Lehmann	OJ im RH
= Schnellhardt	(Ufuf-NB 10) † 11. 10. 16 in Brügge
= Reinede	J im RH
= Wohlfarth	J im RH

## 9. Lothringisches Infanterie-Regiment Nr. 173.

St. I. u. II. B St. Avoild, III. B Meh.

XVI. NR, 34. Div., 86. JBr (m. JN 30).

Kom.: Oberst v. Sydow  
Oberstlt Ehrhardt  
M Thiele  
= Eidenrodt

[R. 3. JN] OStM aD  
[R. 105. JN] OStM aD, zul. im RH  
Oberst aD  
[R. d. JN 173] Oberstlt X 28. 4. 17 in St. Masmes

M	Hook	fr. 17. 12. 14 im Argonnenwald	† 11. 1. 15 in Darmstadt		
=	Danz			[fr. d. RR 67]	Oberstlt aD
=	Eccius			[fr. d. RR 333]	Oberstlt aD
Q	Wülfig	[fr. d. RR 173]	Oberst in	Q	Schade
			RR (3. RR)		§ aD
=	Baud		Oberstlt aD	=	Seibeureich
=	Mag		Oberstlt aD	=	Reinede
=	Morig		M aD	=	Bernert
=	Adolph	[Chef d. GSt d. Gt 59]			(b. d. Zusp. d. FTR) OZ
		Oberst im RR (17. RR)			† 18. 10. 18
	Jürgens		M aD	=	Blumenauer
	Weiß	✕ 22. 9. 14 im Véry-Wald		=	Schmig
	Boigt		M aD † 25. 11. 21	=	Heinemann
	Walther	✕ 6. 10. 14 im Argonnenwald (Apremont)			✕ 10. 9. 14 b. Amblaincourt
	Seym		M aD	=	Gutzeit (Mag)
	Büttner		M aD	=	Guthoff
	Berndt		§ aD	=	Gutzeit (Hans)
	Lemp		M aD	=	Buse
	Lauterbach		M aD	=	Middelmann
	Gesst, zul. im GGR 3, v. 8. 10. 18 an d. Maas	✕ 22. 10. 18 in Sedan			✕ 8. 9. 16 b. Thiaumont-Fleurcy
	Steyler		M aD	=	Kramer
Q	Louchant	§ ✕ 8. 9. 15 im Argonnenwald (St. Hubert)		=	Thulde, v. 28. 4. 17 b. St. Masmés
	Gröning, v. 30. 6. 15 im Argonnenwald, §	✕ 1. 7. 15 in Fontaine la mitte			✕ 1. 5. 17 in Juniville
			M aD	=	Bamberger
	Pielmann		M d. L. aD	=	Schlaghede
	Urbich	[GSt d. DR d. Rüsterverteidigung]	M aD	=	Alette
	Große		§ aD	=	Greff
Q	Herbert		§ aD	=	Gonnermann
	Stein (RR 144) v. 20. 7. 17 östl. Boczow, §	✕ 22. 7. 17 in Rodzadow			✕ 23. 8. 16 b. Thiaumont-Fleurcy
	Schilling		§ aD	=	Gutzeit (Frib)
	Reißel		§ aD	=	Hannig
	Sarnow	✕ 10. 9. 14 b. Amblaincourt			✕ 20. 12. 15 im Argonnenwald (Meurissongrund)
	Nohr	✕ 22. 9. 14 im Bois Chéhémin (Montfaucou)			(FTR 2) ✕ (abg.)
	Noth		§ aD		15. 3. 17 südl. Slubice (Putno)
	Hartmann		§ aD	=	Erb
	Elze (RR 67) ✕ 4. 10. 14 an d. Côte Lorraine (Grande Trauchée)			=	Raether (RR 269) ✕ 23. 9. 15 b. Vogelschin
	Julis	✕ 27. 4. 15 im Argonnenwald (St. Hubert)			§ aD
	Ostrop		§ aD	=	Schulz
	Tenner, v. 10. 9. 14 b. Amblaincourt	✕ 12. 9. 14 in Serancourt			§ im RR (10. RR)
	Hundeiker		§ aD	=	Brandes
	Böhme (RR 13) OZ	✕ 8. 8. 18 b. La Motte			§ aD
	Schwabe		OZ aD	=	Giesemann
	Fiedler		§ aD	=	Fiedler
	Wielmer	§ aD, zul. im RR			§ aD
	Stech	✕ 11. 3. 16 im Argonnenwald			§ aD
	Temp, v. 10. 9. 14 b. Amblaincourt	✕ 12. 9. 14 in Serancourt			✕ 2. 5. 17 am Cornillet-Berg
				=	Ludwig
				=	Martini
					✕ 24. 7. 17 südöstl. Bursanow
				=	Lang
				=	Heßmann
					✕ 29. 3. 18 in Salency
					✕ 4. 10. 18 süd. Romagne sous Montfaucou
				=	Schleifenheimer
					§ aD
				=	Feile
					§ aD
				=	Blomberg
					§ aD
				=	Hempelmann
					§ aD
				=	Kiewning
					✕ 9. 10. 18 b. Romagne sous Montfaucou
				=	Geyer
					§ aD



⊗ Gleich (JR 398) v. 24. 3. 18 b. Euguy	
⊗ Mindt	⊗ 6. 4. 18 in Longuyon DL aD
⊗ Sieberg	⊗ im RH (6. RR)
⊗ Nkmus	⊗ 18. 12. 14 b. Lihons
⊗ Nühle	⊗ 10. 3. 15 b. Dgrodnik
⊗ Schollmeyer	DL aD
⊗ Gurland (JR 60)	⊗ (verm.) 20. 9. 17
⊗ Sinzler	(FfErM 13) verunglückt (abg.) 19. 3. 18 † 20. 3. 18
⊗ Brohm	⊗ aD
⊗ Leopold (Erich)	⊗ 10. 4. 18 b. Waasten
⊗ v. Bogen	⊗ aD
⊗ Sondheimer	⊗ aD
⊗ Berr	⊗ aD
⊗ Emmerling	⊗ aD † 16. 11. 23
⊗ Mielde	⊗ aD
⊗ Schnurre	⊗ aD
⊗ Walthar (Artur)	(JR 458)
⊗ Ranke	⊗ 26. 3. 18 in Ferin ⊗ aD

⊗ Rüdriem	⊗ aD
⊗ Blejer	⊗ (verm.) 14. 7. 18 b. Wyttschaete
⊗ Herrmann	⊗ aD
⊗ Baumann	⊗ aD
⊗ Wenthe	⊗ aD
⊗ Mohs	⊗ aD
⊗ Robbe	⊗ aD
⊗ Hübbe	⊗ aD
⊗ Schlegendal	⊗ aD
⊗ Plagemann	⊗ aD
⊗ Boehlle	⊗ aD
⊗ Gautius	⊗ aD
⊗ Hilfinger	⊗ aD
⊗ Köster	⊗ aD
⊗ Uhlhorn	⊗ aD
⊗ Bried	⊗ aD
⊗ Kühner	⊗ 1. 11. 18 b. Zmecourt
⊗ Stern	⊗ 1. 11. 18 b. Landreville
⊗ Mangold	⊗ aD

R.N.: Destl Dr Hummel	GDN aD
StM Dr Haje	GDN aD
⊗ Dr Eltefer	Destl im RH (3. SM)
⊗ Dr Müller	StM im RH (3. SM)

3 Thies	StZ, ausgesch.
⊗ Lohse	DZ im RH
⊗ Simon	aussgesch.
⊗ Tschaeche	aussgesch.

## 8. Westpreussisches Infanterie-Regiment Nr. 175.

St, I. u. II. B Graudentz, III. B Schwetz (vorläufig Trupp.üb. Platz Gruppe).  
XVII. RR, 36. Div., 69. JBr (m. JR 129).

Don.: Oberst Schleenstein	[R. 11. RRBr] Oberst aD
Oberstlt Heyn	[R. d. RR 21] ⊗ 26. 8. 14 b. Großbössau
M v. Blandensee	[R. 78. RRBr] GM aD
⊗ Kraß	Oberstlt aD
⊗ Schroeder	9. 7. 16 zD u. R. d. Ldw. Bez. Brieg, Oberst aD † 15. 11. 21
⊗ v. Hanstein	[R. d. RR 212] Oberstlt aD
⊗ Stoppe	(RR 61) ⊗ 29. 10. 14 b. Smoienska
⊗ Eidenrodt (JR 128) M	⊗ 19. 11. 14
⊗ Zuder	b. Chabidze Oberstlt aD
⊗ Weinlig [R. d. JR 65]	Oberstlt aD
⊗ v. Kummer [R. d. GrR 5]	Oberst aD, zul. im RH
⊗ Meyn [R. d. RR 230]	Oberst im RH (ZufSch)
⊗ Arnold	Oberstlt aD
⊗ Dackhorn	Oberstlt aD
⊗ Leyde	M aD
⊗ Passauer	M aD
⊗ v. Kreisemann	M aD
⊗ Kiesel	⊗ 20. 8. 14 b. Gumbinnen M aD
⊗ Neumann [D. Mil. Gouv. Litauen zugef.]	M aD
⊗ Pannes (I. Erzb d. R.)	⊗ 28. 8. 14 b. Tannenbergl M aD
⊗ Heinrich	⊗ 24. 12. 14 b. Korabka
⊗ v. Wilucki	9. 9. 14 m. P. ausgesch., ⊗ aD † 3. 11. 14
DL Schmidt	M aD
⊗ Kunze	M aD
⊗ Langemeyer [GSt d. DR 3. R.]	M aD
⊗ Werner	⊗ 30. 1. 15 b. Borzhnow
⊗ Dehuede (RR 77)	⊗ 14. 7. 16 an d. Somme
⊗ Mohr	⊗ im RH (St 5. Div.)
⊗ Schley	⊗ im RH (18. JR)
⊗ Schuadenburg	⊗ aD
⊗ Lantier (JR 111)	⊗ 22. 8. 18 b. Zries
⊗ Tannert (Lehr-JR) v.	15. 10. 14 b. Zwangozod ⊗ 21. 10. 14 in Kattowitz
⊗ Hiersemenzel	M aD
⊗ v. d. Delsnig	M aD
⊗ Wahrenborff [GStf 238. zD]	⊗ aD
⊗ Kuchenbader	⊗ 15. 11. 14 b. Janfo- wice

Q Klawitter	S aD	Q Rippel	20. 8. 14 b. Gumbinnen
= v. Koppelow	20. 8. 14 b. Gumbinnen	= v. Miinchow	(Selmut) 10. 3. 15 b. Korabla
= Mittau	S aD	= Nehring	20. 11. 14 b. Rombien
= Soyner	S aD	= Dannappel	24. 11. 17 b. Bourlou
= Lindenburger (RZR 61)	16. 8. 15 westl. Gudelischki	= Gampe	OL aD
= v. Miinchow (Georg)	5. 2. 15 b. Borzhmow	= Klemp	12. 9. 15 b. Bibiki
= Großmann	S im RH (6. ZR)	= Böttcher	21. 2. 16 b. Fouquescourt
= Schramm (RG 1 d. FfTr)	(abg.) 21. 7. 16 b. Combles	= Heidemann	OL aD
= Froelich (RZR 61)	21. 12. 14 b. Ruda	= Kitzler	OL aD, zul. im RH
= Tschiersch	S aD	= Schiffer	L aD
= Koch	OL aD	= Möglich (Konrad)	12. 6. 15 b. Jarzew
= Roewenberger v. Schoenhof	16. 12. 14 b. Rybno	= Morgenroth	L aD
= Steinle	31. 8. 16 an d. Somme	= Oppermann	15. 7. 18 b. Barennes
= v. Dertzel (ZR 129)	20. 8. 14 westl. Kubillen	= Sannemann (Ludwig)	15. 7. 18 b. Faulgonne
= Foertsch	OL im RH (5. ZR)	= Ruck (FfM 31)	(abg.) 16. 7. 18 b. Gattouchätel
= Schmitt	24. 12. 14 b. Korabla	= Rieckampf	L aD
= Deutsch	OL aD	= Kleinesfeldt	L aD
= Mey (RZR 61)	(verm.) 29. 10. 14 b. Suwalki	= Baertling	(FfTrM 3) † (abg.) 13. 2. 18
= Klose, v.	8. 10. 18 b. Bauvin, OL	= Trapp	(verm.) 20. 9. 17 b. St. Julien
= Golde	9. 10. 18 in Seclin (RZR 61)	= Better (Kurt)	(FfM A 233) (abg.) 16. 7. 18 b. Somme-By
= Jordan	OL aD	= Bloß	L aD
= Sander	OL aD	= Rhode	L aD
= Hofbach	L aD	= Hoerder	L aD
= Beurmann	11. 12. 14 b. Ofiel	= Wartgraf	25. 8. 18 b. St. Léger
= Fahn	OL aD	= Küßner	6. 1. 19 in Gersf
= Thomas	L aD	= Galow	L aD
= Strecker	12. 6. 15 an d. Rawla- Bzura	= Stradow	L aD
= Möglich (Georg)	2. 9. 15 b. Swislocz	= Sannemann (Friedrich)	L aD
		= Hiltmann	L aD
		= Nathan	L aD
		= Stange	L aD
		= Strecker	L aD
R. N.: DStM Bethe	GM aD	M Dr Zanzen	GM aD
StM Dr Tollkühn	DStM aD	3 Goldnau	D3 im RH
= Niemeyer	DStM aD	= Ziß	D3 aD
DM Dr Strantenhagen	StM aD	= Zankowski	D3 im RH
M Bettingen	StM aD	= Urtaub	ausgesch.

## 9. Westpreussisches Infanterie-Regiment Nr. 176.

St. I. u. III. B Kulm (vorläufig Thorn), II. B Thorn.

XVII. Abt., 35. Div., 87. JBr (m. ZR 141).

Kom.: Oberst Feldteller	[S. 87. ZD] OL aD
Oberstlt Pfasserott	[S. d. ZZR 21] Oberst † 29. 7. 16 in Jagiowitschi Oberst aD
M Runge	
= (v. Ballusec)	19. 6. 14 3D (St. Ofiz. b. Skdo d. Ldw. Bez. III Hamburg) Oberst aD
= Schmidt	Oberstlt aD
= Arnold	vom ZR 50 20. 8. 14 b. Gumbinnen 19. 6. 14 3D, M aD
= (Meinmann)	[S. d. ZR 433] Oberstlt aD
= v. Groeling	



S Claus [N. d. RZ 86] Oberstk aD  
 Naumann [N. d. RZ 52] Oberstk aD  
 Weighun, v. 20. 8. 14 b. Gumbinnen  
 X 2. 9. 14 in Passenheim  
 Blum [N. d. RZ 157] Oberstk aD  
 Sichtung [Chef d. GSt d. Et. Insp.  
 7. N.] Oberstk aD  
 Naendrup v. 11. 11. 17 im Hout-  
 hulfster Wald, M X 12. 11. 17 b.  
 d. Sanit. Kom. 44  
 Heims M aD  
 Meine M aD  
 Doebel (Erst d. R.) † 9. 2. 15  
 Nowalski M aD  
 Zahns M aD  
 Kühn M aD, zul. im RS  
 Müller M aD  
 Schulz (Hermann) X 15. 12. 14 b.  
 Mathsbow  
 Preusser M aD  
 Bodemann X 20. 8. 14 b. Gumbinnen  
 Fejerabend vom RZ 146, S aD  
 Burmann M aD  
 Dynefjorge S X 21. 11. 14 b. Lvdz  
 Drenthau M aD  
 Budig M aD  
 Mielle M aD  
 Grunau M aD  
 Köbrich M aD  
 Biebig M aD  
 v. Seydlitz-Sturzbad S aD  
 Erdmann (RZ 65) S X (abg.)  
 21. 2. 16 b. Epinal  
 Biened S im RS (16. RZ)  
 (Müller (Johannes)) 29. 5. 14 Absch.  
 Müller (Gneomar) S aD  
 Czopnik S aD  
 Kohnsdorfer S aD  
 Quade D aD  
 Otto X 19. 12. 14 b. Keszthec  
 Felbaum (RZ 90) D aD X 21. 3. 18  
 b. Braucourt  
 Naute D aD  
 Madelbey D aD  
 Timm S aD  
 Jarne X 7. 6. 17 b. Wytchnaete  
 Lindner D aD im RS (6. RZ)  
 Schellwitz X 20. 8. 14 b. Gumbinnen  
 Meude D aD  
 v. Rosen D aD  
 Marczynski v. 20. 8. 14 b. Gumbinnen  
 X 26. 8. 14 in russ. Gef. in Wisna

S Schulze D aD  
 = Golz D aD  
 = Christiani L aD  
 = Krafau (RZ 205) X (verm.)  
 10. 10. 16 b. Ablaincourt  
 = Ehrlich (Karl) D aD  
 = Fische D aD im RS (2. RZ)  
 = Hoogeweg D aD  
 = Ehrlich (Hans) D aD, zul. im RS  
 = Bied D aD  
 = Neubert X 16. 7. 15 b. Augustow  
 = Schütte X 23. 4. 17 b. Cherisy  
 = Jacobi D aD  
 = Schaeffer (RSt 1 d. FZr) X (abg.)  
 2. 5. 16 im Argonnewald  
 = Nistow D aD  
 = Schulz (Philipp) L aD  
 = Braudt D aD  
 = Büttner (Georg) L aD  
 = Wenzel L aD  
 = Böhmisch D aD  
 = Wagner L aD  
 = Büttner (Hans) L aD  
 = Feldtkeller D aD, zul. im RS  
 = Dworad L aD  
 = Höfel X 4. 8. 16 b. Dmicourt  
 = Krause L aD  
 = Man L aD  
 = Wahrensdorff X 9. 8. 16 süd. Lithons  
 = Gribtowski L aD  
 = Schaenzke L aD  
 = Osten X 25. 5. 18 b. Bailleul  
 = Sudau L aD  
 = Büge L aD  
 = Hängler L aD  
 = Sallet L aD  
 = Buch L aD  
 = Dahlmann L aD  
 = Büchs X 28. 8. 18 b. Boiry-Notre  
 Dame  
 = Müller (Adolf) L aD  
 = Hoffmann L aD  
 = Bork L im RS (3. RZ)  
 = Walter L aD  
 = Erfurth v. 9. 4. 18 b. Estaires  
 X 28. 4. 18 in Waurin  
 = Hefheim L im RS (6. RZ) † 16. 5. 25  
 = Weber L im RS (1. RZ)  
 = Luz L aD  
 = Schmidt (Rudi) L aD

R. N.: DStM Dr Pfeiffer D aD  
 StM Dr Dalmer DStM aD  
 Dr Long DStM im RS (1. StM)  
 A Poliza StM aD  
 Fauernel D aD  
 D3 Weyer StB, ausgesch.

D3 Heimfe StB, ausgesch.  
 B (Weitler) 1. 6. 14 aD  
 = Henze B im RS  
 = Sander B im RS  
 = Hundertmart ausgesch.

## Jäger.

### Jäger-Bataillon Graf Yorck von Wartenburg

(Ostpreussisches) Nr. 1.

Ortelsburg.

XX. Nr.

Nom.: Oberstlt **Modrow**

**M Weigelt**

§ **Mellin** [R. d. JN 376] Oberstlt aD

= **v. Zimmermann** (StvGSt d. N.) M  
† 22. 1. 17

= **Witte** Oberstlt aD

= **Bergemann** X 23. 8. 14 b. Lahna

= **D'heil** v. 23. 8. 14 b. Ortau

= **Webel** X 25. 10. 14 in Bromberg

= **Gerde** (Hubert) M im RSt (2. JN)

DL **Gerde** (Rudolf) [GSt d. Chefz d.

JGW] M aD, zul. im RSt

= **Lohmann** M aD

= **Rudein** § X 2. 9. 17 b. Gut

Lindenbergl (Merxüll)

= **Balka** M aD

§ **Jenski** DL X 23. 8. 14 b. Lahna

= **Wittig** M aD

= **Schulz** § aD

= **Arendt** (Erid) (JägGrjB 1) DL

† 20. 1. 18

= **Student** § im RSt (JWG)

= **v. Knäbusch** DL X 30. 4. 18 b.

Marcelcave

= **Rittau** [D. Gf IX. Nr zuget.]

§ im RSt (3. JN)

= **Woelfel** (Mob. GrjA d. JägB 1)

X 18. 11. 14 b. Großtrengeln

= **Krüger** § im RSt (1. JN)

StM Dr **Wirsig**

M Dr **Thele**

DL M aD

StM aD

[R. 67. JBr] DM aD † 29. 8. 23

[R. d. JägB 1] X 23. 8. 14 b. Ortau

§ **Berner** DL aD

= **Koepe** (JN A 269) X 4. 6. 17

b. Juffly

= **Frieje** † 17. 3. 17 in Bojarowitschi

= **Wander** (JN 148) X 26. 8. 14 b.

Großgardienen

= **Arendt** (Edbert) X 28. 4. 16 b.

Motryja

= **Narge** X 23. 8. 14 b. Ortau

= **Heißig** DL im RSt (2. JN)

= **Rutsche** (R. JägB 1) X 1. 5. 18 b.

Willers-Brelonneux

= **Schumann** X 2. 9. 17 b. Gut

Lindenbergl (Merxüll)

= **Breitmeyer** § aD

= **Sacde** † 9. 2. 20

= **Voigtel** § im RSt (2. JN)

= **Gr. zu Eulenburg** § aD

= **Anders** § aD

= **Nachner** X 29. 9. 18 b. La Vacquerie

= **Schulze** X 9. 6. 18 b. Pleßiz de Rohe

= **Keller** § aD

= **Kopp** X 2. 9. 17 b. Gut Lindenbergl

(Merxüll)

= **Meyer** (Erid) § aD

= **Stnie** § aD

= **Haß** § im RSt (2. JN)

§ **Magnus** StB, zul. im RSt

† 17. 11. 24

### Jäger-Bataillon Fürst Bismarck (Pommersches) Nr. 2.

Neustettin (vorläufig RuIm).

II. (vorläufig XVII.) Nr.

Nom.: Oberstlt **Jrhr. v. Eberstein**

**M v. Frankenberg-Lüttwig**

§ **Brüdner** [R. d. JN 175] Oberstlt aD

= **Parlow** M aD

= **v. Poncet** M aD

= **Dudj** M aD

= **Gutknecht** M aD, zul. im GGrK 5

= **v. Schend** M aD

[R. 35. R. JBr] DM aD

[R. d. L. JN 51] Oberstlt aD

§ **Hohde** § aD

DL **Wendorff** [GSt 14. JN] M im RSt

(GSt 2. Div.)

= **Fintelmann** M aD

= **Wuschendorff** M aD

§ **Arendt** § aD



OL <b>Fzhr. v. Malgahn</b> ✕ 14. 9. 14 b.	OL <b>v. Brandenstein</b> ✕ 10. 3. 16 b.
= <b>Fzhr. v. Brangel</b> § aD	= <b>v. der Osten</b> § aD
= <b>Wladensén v. Aßfeld</b> M aD	= <b>v. Krosigt (Krafft)</b> ✕ 27. 2. 16 b.
OL <b>v. Baumbach</b> (RZK 91) § ✕ 21. 3. 18	= <b>Junide</b> ✕ 1. 3. 16 b. Verdun
= <b>Gr. v. Broddorff-Ahlefeldt</b> [GSt d.	= <b>Fzhr. v. Wilmowski</b> ✕ 24. 2. 16
St IV. NR] § im R5 (GSt 2. Div.)	b. Verdun
= <b>Fzhr. v. Hofmann</b> § aD † 20. 12. 20	= <b>v. Below</b> ✕ 10. 3. 16 b. Verdun
= <b>v. Weiß</b> § aD	= <b>v. Lukowicz</b> OL aD
= <b>Hallensleben</b> § aD	= <b>Fzhr. v. Ledebur</b> ✕ 5. 4. 18 b.
= <b>v. Stottwig</b> § aD	= <b>Albert</b>
= <b>v. Müller</b> OL aD	= <b>Gufe</b> § aD
= <b>Schoenbeck</b> § aD	= <b>Joseph</b> OL aD
= <b>Burscher v. Sahr zum Weizenstein</b>	= <b>v. Kameke</b> § aD
v. 18. 8. 14 b. Jodoigne ✕ 23. 8. 14	= <b>Heinrich</b> § aD
in Hamut	= <b>Hoepfe</b> § im R5 (3. RR)
= <b>Heinrich Graf von Plauen</b> OL aD,	= <b>Müller</b> § aD, zul. im Reit.
zul. im HR 12	Feldjägercorp <sup>s</sup>
= <b>v. Lattorff</b> § aD	= <b>v. Lewinski</b> § aD, zul. im Reit.
= <b>Lingner</b> § aD	Feldjägercorp <sup>s</sup>
= <b>Fzhr. v. Troschke</b> (RZK 270)	= <b>Schipp v. Branig</b> § aD
v. 25. 5. 15 b. Swiete ✕ 26. 5. 15	= <b>Guenther</b> § aD
in Jankowice	= <b>Trüßler v. Falkenstein</b> § aD
= <b>Fzhr. v. Zedlig u. Neutich</b>	= <b>Fiedler</b> , v. 24. 10. 18 b. Bouziers
✕ 2. 10. 14 in Sous la Perrière	✕ 27. 10. 18 in Roucourt
= <b>Berens v. Nautensfeld</b> ✕ 13. 1. 15	= <b>v. Poncet</b> § aD
b. Sous la Perrière	= <b>Schneider</b> § aD

StM Dr <b>Elbe</b>	GM aD	OM (Dr <b>Lorenz</b> )	f. JR 99
= <b>Dr Keller</b>	DEStM aD	OB <b>Eudler</b>	StB, ausgeschl.

## Magdeburgisches Jäger-Bataillon Nr. 4.

Raumburg a. S.

IV. NR.

Chef: GdR <b>Heinrich XXVII. reg. Fürst Neug j. L. D., Regent des Fürstentums</b>			
<b>Neug ä. L.</b> [J. JR 96]			
Kom.: Oberstlt <b>Herzbruch</b>		[R. 5. JR] GM aD	
M v. <b>Marcard</b>	(R. d. JägB 4)	v. 9. 9. 14 b. La Ferté sous Jouarre	✕ 13. 9. 14 in La Ferté
§ <b>v. Eberstein</b> (R. d. RZägB 4)	OL <b>Schreiber</b>	[St d. Chefs d. GSt d.	
v. 7. 9. 14 b. Le Plessis-Placy		FS] M aD	
✕ 1. 10. 14 in Bremen	= <b>Bartenstein</b>	(RZägB 4) §	
= <b>Belko</b> (RZägB 4) ✕ 8. 9. 14 in	OL <b>Lübcke</b> (Artur)	✕ 31. 10. 15 b. Tahrne	
Trocy	= <b>Bieth</b>	§ aD	
= <b>Ott</b> M aD	= <b>Gandert</b> ✕ 6. 8. 14 b. Duene du Bois	(Lüttich)	
= <b>v. Lüchow</b> [GSt d. Chefs d. GEW]	= <b>Berr</b> (GSt 5 d. FTr) OL ✕ 6. 4. 17	b. Royelles	
M aD	= <b>Scharf</b>	§ aD	
= <b>v. Erdert</b> M aD	= <b>Naben</b> [D. St XIII. (R. B.) NR	zuget.] § aD	
= <b>v. Hauße-Gromadzinski</b> , v. 16. 8. 15	= <b>Brosius</b> (Haus)	§ aD	
b. Abek ✕ 18. 8. 15 in Kupischkl	= <b>Jaedel</b> (RZägB 4) ✕ 7. 9. 14 b.	Le Plessis-Placy	
= <b>Deichmann</b> ✕ 10. 9. 14 b. Chézy			
OL <b>Loesch</b> M aD, zul. im R5			
= <b>Siefert</b> [GSt 19. JD] § aD † 5. 1. 21			
= <b>Dieterichs</b> (RZägB 4) § ✕ 11. 12. 14			
b. Fontenoy			

ℓ Fintelmann (RJägB 19) DL	ℓ Schreiber DL aD
† 24. 12. 18 in Dorowo	ℓ v. Pfuhlstein ℓ aD
ℓ Fritsch v. 23. 10. 15 b. Schloßberg	ℓ Brassel ℓ aD
(Murt) ✕ 24. 10. 15 in Wittschu	ℓ Dietmar ✕ 20. 12. 16 b. Helenin
ℓ Gruson ✕ 22. 7. 15 b. Telfzauy	ℓ Elliesen ℓ aD, gef. 12. 6. 21 bei
ℓ Hornung DL aD	d. Urnruhen in Oberschlesien
ℓ Lübele (Friedrich) DL aD	ℓ Schmidt (Werner) ℓ aD
ℓ Projins (Ernst) (RJägB 19)	ℓ Sieber ℓ aD
v. 13. 1. 15 b. Bierzchosławice	ℓ Lubloff ℓ aD
✕ 22. 1. 15 in Teschen	ℓ v. Kochl ℓ aD
ℓ Knebel DL aD	ℓ Bauer ℓ aD
ℓ v. der Osten ℓ im Rß (7. Jk)	ℓ Kliesoth ℓ aD
ℓ Scharf DL aD	ℓ Scholz ℓ aD
ℓ Koenig ℓ	ℓ Hellwig ℓ aD
ℓ v. Wildniß DL im Rß (12. Jk)	ℓ v. Paris ℓ aD
ℓ Schwedler DL aD	ℓ Loesch ℓ aD
ℓ v. Gerlach DL im Rß (11. Jk)	ℓ Zielenkowsky ℓ aD
ℓ Zimmermann (RJägB 19)	ℓ Moos ℓ aD
✕ 10. 5. 15 b. Dabie	ℓ Beinssen ℓ aD
ℓ v. Schönberg (RJägB 19)	
v. 12. 11. 16 b. Baranowitschi	
✕ 15. 11. 16 in Rimmersatt	

Ein Dr. Hunt OStM aD D3 Schulz Stz im Rß † 23. 1. 23  
 DN Rabis Ein aD

## Jäger-Bataillon von Neumann

(1. Schleisches) Nr. 5.

Hirschberg.

V. Rß.

ℓ Kom.: Oberstlt v. Stockhausen	[R. 37. Jk] OStM aD
ℓ Frhr. v. Müllenheim-Rechberg [R. d. JägB 5]	✕ 8. 4. 16 im Argonnenwald
	(Borrieswalde)
ℓ v. Brandt Oberstlt aD	ℓ v. Bayr [OStf d. St V. Rß] S aD
ℓ Rff ✕ 10. 8. 14 b. Langiennes	ℓ Frhr. v. Ledebur S aD
(v. Seydlitz u. Ludwigsdorf)	ℓ v. Oven S aD
20. 5. 14 Absch., S aD	ℓ v. Bog, v. 14. 3. 15 b. Jednorozec
ℓ Brandenburg zul. im OGrR 1	✕ 23. 3. 15 in russ. Gef. in Ostro-
(OGrR 2) v. 3. 10. 15 b. Arras	lenka
✕ 4. 10. 15 in Lens	ℓ v. Mosqua S aD
ℓ Frhr. v. Leesen (RJägB 23)	ℓ Fintelmann (FIM 68) ✕ (abg.)
✕ 15. 7. 18 nordw. La Chapelle	20. 12. 15 b. Helfrautskirch
ℓ v. Pressentin gen. v. Rautter M aD	ℓ v. Wedel (Passo) DL aD
ℓ Frhr. v. Zedlig u. Neutkirch	ℓ v. Choltiz (RJägB 21) ✕ 19. 11. 14
(RJägB 5) ✕ 22. 8. 14 b. Fillières	b. Galkowef
ℓ v. Stülpnagel von d. OStM 2	ℓ Czettzig u. Neuhaus (RJägB 5)
(RJägB 5) ✕ 15. 3. 16 südw.	✕ 24. 2. 16 östl. Samogoneur
Consejvove	ℓ Bülowins (B 3 d. Fitr) ✕ (abg.)
ℓ v. Wolff [OStf d. St 55] M aD	12. 12. 17 b. Warneton-Armen-
ℓ v. Chappuis M aD	tières
ℓ v. Kläg S aD	ℓ v. Friderici-Steinmann gen.
ℓ v. Jernicki S aD	v. Mellenthin DL aD
ℓ v. Pleßen [OSt d. Ost 1. M.] S aD	ℓ Frhr. v. Brangel DL aD
ℓ v. Fendebraund u. der Lasa S aD	ℓ v. Forell DL aD

ℓ <b>Var. v. Nahden</b> (R. JägB 5)	ℓ <b>Harmsen</b>	ℓ aD
✕ 23. 1. 15 im Bois de Consen- voye (Dambillers)	= <b>v. Wedel</b> (Friedrich Karl)	ℓ aD
= <b>v. Tiede u. Hennig</b> ℓ aD	= <b>v. Vultejus</b>	ℓ aD
= <b>Grimm</b> (R. JägB 21) v. 10. 6. 15 b.	= <b>v. Dobschütz</b> (Ulrich) ✕ (verm.)	27. 7. 18 im Rodematwald zwisch. Marne u. Besle
Mogily ✕ 11. 6. 15 in Lastezunki	= <b>v. Gerlach</b> (Eberhard)	ℓ aD
= <b>v. Pieres u. Wilkau</b> (Siegfried) ℓ aD	= <b>v. Pieres u. Wilkau</b> (Eduard) ℓ aD	
= <b>Magnz</b> DL aD	= <b>v. Gerlach</b> (Paul)	ℓ aD
= <b>v. Dobschütz</b> (Günter) ℓ aD	= <b>Bessel</b>	ℓ aD
= <b>Hollweg</b> ✕ 21. 3. 18 b. Bapaume	= <b>v. Diebitz</b>	ℓ aD
= <b>v. Machui</b> ℓ aD		

à la suite:

24. 7. 18: Albrecht Erzherzog von Österreich K. u. K. S.

StM Dr Zaesche	GDV aD	℔ <b>Geisler</b> (I. JägGrB 5) † 6. 12. 15
		= <b>Frank</b> aD

## 2. Schlefisches Jäger-Bataillon Nr. 6.

Dels.

VI. Nr.

6. 5. 16: Chef: GD Wilhelm Kronprinz des Deutschen Reiches und Kronprinz  
von Preußen K. u. K. S. [R. 113. 3D] GD aD

Kom.: Oberstlt v. Passow

M Frhr. v. Reibnitz

[R. d. 23R 48] Oberstlt aD

℔ (v. Brittwig u. Gaffron) (Joachim)	ℓ Frhr. Marschall v. Bachtenbrod
ℓ v. Bülow [R. d. JägR 4] Oberst	✕ 26. 4. 16 im Argonnenwald
im RH (6. 3R)	= <b>v. Bismard</b> ℔ im RH (2. 2R)
= <b>Rodenader</b> ✕ 9. 9. 14 b. Mogné- ville	= <b>Frhr. v. Kettler</b> (R. JägB 6)
= <b>Frhr. v. Sinner</b> M aD	✕ 14. 3. 16 an d. Höhe „Toter Mann“ (Verdun)
= <b>v. Stegmann u. Stein</b> ℔ aD	= <b>v. Webern</b> † 16. 4. 17
= <b>v. Dheimb</b> (R. 3R 29) ✕ 10. 6. 15	= <b>Andermann</b> DL aD
b. Ripont	= <b>Behlemann</b> ℓ aD
= <b>Schroeder</b> [Adj. d. Gf VIII. R.]	= <b>Wolf</b> (Friedrich) DL im RH (7. 3R)
M aD	= <b>v. Busje</b> DL aD
= <b>John v. Freyend</b> M aD	= <b>Kaehler</b> DL aD
DL von der Herberg M aD	= <b>Stahl</b> ℓ aD
= <b>v. Blandenburg</b> ℔ † 8. 6. 19	= <b>v. Genjo</b> ✕ 8. 1. 15 im Argonnen- wald
= <b>v. Goerne</b> ℔ im RH (7. 3R)	= <b>v. Mengersen</b> ✕ 8. 1. 15 im Ar- gonnenwald
ℓ Frhr. v. dem Busche-Zppenburg	= <b>Dittmar</b> ✕ 9. 1. 15 im Argonnen- wald
✕ 9. 9. 14 b. Mognéville	= <b>v. Freier</b> DL aD, zul. im Reit. Feldjägerkorps
= <b>v. Brittwig u. Gaffron</b> (Friedrich Wilhelm) (R. 3R 237) v. 2. 10. 18	= <b>Dalmer</b> DL aD, zul. im Reit. Feldjägerkorps
an d. Maas, ℔ ✕ 3. 10. 18 im Feldlaz. 368	= <b>Guen</b> ✕ 6. 4. 15 im Argonnenwald
= <b>v. Seydebrecht</b> ℔ aD	= <b>v. Rosenber</b> DL im RH (7. 3R)
= <b>Gr. v. Pfeil u. Klein-Elguth</b>	= <b>v. Mengershausen</b> (U. Flugp 4)
(Friedrich Albrecht) ℔ aD	✕ (abg.) 10. 8. 17 b. Hausbefe (Gent)
= <b>Arnim</b> (Siegfried) (3R 187) DL	= <b>Speer</b> ℓ im RH (3. 3R)
✕ 5. 7. 16 a. Berentopf (Ob. Elsf.)	
= <b>v. Donat</b> ℔ aD	

⊕ v. Armin (Joachim)	(R. JägB 6)	⊕ Roth	⊕ aD
v. 20. 7. 18 b. Fismes	⊕ 30. 7. 18	= v. Bülow	⊕ aD
	in Glemmes	= v. Falkenhayn	⊕ aD
= Schlabig	⊕ aD	= Gr. v. Pfeil u. Klein-Elguth	(Dito)
= Saud	v. 8. 10. 18 b. Cauroh	= Lampfon	⊕ aD
	⊕ 9. 10. 18 in Faubres		

StM Dr Spornberger

GDN aD

D3 Strad

StB, ausgeſch.

## Westfälisches Jäger-Bataillon Nr. 7.

Bieleburg.

VII. NR.

Kom.: Oberſtlt v. Rango

M Donalies

⊕ v. der Groeben	[R. d. JZR 383]	M aD
= v. Nagmer		M aD
= Frhr. v. Falkenstein		M im Rſ (18. JZ)
= v. Pitt	v. 11. 10. 14 b. La Quinque Rue (La Bassée)	⊕ 1. 8. 15 in Cottbus
= v. Storkfleisch	⊕ 6. 8. 14 b. Lüttich	
= v. Armin	⊕ 6. 8. 14 b. Lüttich	
= Sartig	⊕ 26. 8. 14 b. Cattenières	
⊕ Frhr. v. Almenstein		M aD
= v. Wenhe		M aD
= v. Noſtig-Wallwitz	[St d. Chefs d. GSt d. Jſ]	M aD
⊕ v. Freſe		ſ aD
= v. Reſznyi		ſ aD
= v. Düloug		ſ aD
= Frhr. Spiegel v. u. zu Beckelsheim	⊕ 18. 2. 15 b. Szlabin	
= v. Graevenig		ſ im Rſ (3. JZ)
= v. Michels	⊕ 26. 8. 14 b. Cattenières	
= v. Campe		ſ aD, zul. im Rſ
= Müller	(Brieftauben-Abt. „O“)	
	v. (abg.) 4. 2. 15 b. Verdun	
	⊕ 10. 2. 15 in frz. Gef. in Verdun	

[R. 6. GZBr] GM aD

[R. d. JägB 7] ⊕ 6. 8. 14 b. Lüttich

⊕ Edler Herr u. Frhr. v. Blotho		⊕ aD
= v. Rappard	⊕ im Rſ (18. JZ)	
= v. Hugo	ſ aD, zul. im Rſ	
= v. Apell	ſ im Rſ (1. JZ)	
= Frhr. v. Winnigerode		⊕ aD
= Frhr. v. Blomberg		⊕ aD
= Euden		⊕ aD
= Rogalla v. Bieberstein (R. JägB 7)	v. 1. 2. 15 b. Chivny	⊕ 2. 2. 15 in Colligie
= v. Maſſow		⊕ im Rſ (18. JZ)
= Gr. v. Walberdorff		⊕ aD
= Heidlämper		⊕ aD
= Schürholz		⊕ aD
= Polnjus		⊕ aD
= Schreiber		⊕ aD
= Müller-Gillebrand		⊕ aD
= v. Schük	⊕ 29. 9. 18 ſüdöſt. La Bacquerie (Cambrai)	
= v. Drenſe	v. 10. 6. 18 b. Mareſt ſur Maſ	⊕ 12. 6. 18 in Schloß Bèthancourt
= Roters		⊕ im Rſ (3. JZ)

à la suite:

GdSt Adolf Prinz zu Schaumburg-Lippe D.	ſ. NR 7
Oberſt Hermann Prinz zu Schaumburg-Lippe D.	† 20. 12. 18
⊕ Moriz Prinz zu Schaumburg-Lippe D.	ſ. NR 1
⊕ Wolrad Prinz zu Schaumburg-Lippe D.	ſ. 2. GUN
⊕ Stephan Prinz zu Schaumburg-Lippe D.	ſ. UN 3
= Heinrich Prinz zu Schaumburg-Lippe D.	ſ. NR 4

StM Dr Buhj

DStM aD

3 Zeruhn

StB im Rſ

## Rheinisches Jäger-Bataillon Nr. 8.

Schlettstadt.

XV. Nr.

Kom.: Oberstlt v. Goege [R. d. JägB 2] † (abg.) 17. 7. 15 an d. Gardenaag- Alpe b. Steru (Tirol)	
M Lottheizen [R. d. JägB 8] v. 31. 10. 14 b. Zandvoorde	✕ 1. 11. 14 in Wervicq
♂ Rachel [R. d. JN 111] Oberstlt aD	♀ Pfeiffenberger DL aD
♂ Vieß [R. d. JN 17] Oberstlt im	= Schnell DL aD
RS (Wdtr Hammerstein)	= Schulze (JägB 14) ✕ 4. 11. 18 b.
= Wenderhold (JN 1) v. 24. 3. 18	Fontaine (Le Cateau)
b. Cambrai, M ✕ 29. 3. 18 in	= Hofmann DL aD
Rumaucourt	= Dürkop L aD
= v. Goffel (JN 81) v. 1. 3. 16 b.	= Peter L aD
Gaudiomont ✕ 10. 3. 16 in Labry	= v. Scheve DL aD
= Ritter u. Edler v. Lehmann M aD	= Willenbacher ✕ 1. 9. 14 b.
= Keding M aD	Raon l'Etape
= Vogt v. 1. 9. 14 b. Raon l'Etape	= Brentano ✕ 1. 9. 14 b. Raon l'Etape
✕ 12. 9. 14 in Straßburg i. G.	= Neupert DL aD
DL Bredschneider M aD	= Köllner DL aD
= v. Wedemeyer v. 24. 11. 14 b. Klein-	= v. Goege (GRSchützB) v. 12. 6. 18
Zillebete, ♀ ✕ 2. 12. 14 in Wervicq	b. Montdidier ✕ 18. 6. 18 in
= Werner (JN 135) ♀ ✕ 17. 7. 18	Schloß Béthancourt
b. Dormaus	= Mertens DL aD
= Schilling M aD	= Schneider (RJägB 8) ✕ 22. 12. 15
♀ Rahte ♀ aD	am Hartmannsweilerkopf
= Wippern ✕ 24. 11. 14 b. Hollebeke	= Thomajus L aD
= Mühe ♀ aD	= Kallenbach DL aD, zul. im RS
= Stavenhagen (bei d. Jusp. d. Kraftf.-	= Wenzell DL aD
Tr) ♀ † 25. 10. 18	= Wolf L aD
= Leuer (JN 136) ♀ ✕ 28. 9. 18	= Stapper L aD
südl. Romagne	= Wehr L aD
= Achilles ♀ aD	= Baselt L aD
= Stegmann ♀ aD	= Metelsen L aD
= Krebs (JN 109) v. 1. 7. 16 b.	= Scherer L aD
Manes, DL ✕ 5. 7. 16 in	= Seyer L aD
engl. Gef. in Etaples	= Wagner L im RS (17. JN)
= Wandert ♀ im RS (12. JN)	= Roebel L aD
= Kühz ✕ 27. 9. 14 b. Bouconville	= Nischenbach (Walter) L aD
= Grote-Hafenbalg ✕ 14. 8. 14 a.	= Bielig ✕ 4. 6. 18 am Kleinberg
Forsthaus Schirrgut (Weilerthal)	(Buchenkopf)
= Zinn DL aD	= Gesse L aD
= Schaumburg DL aD † 22. 7. 23	= Wilhelm L aD
= Jacob DL aD	= Korn L aD
= Ritgen DL aD	= Nischenbach (Paul) L aD
	= Dombois L aD

StM Dr Köhlein

StM aD | 3 Schliephale

StB im RS

## Lauenburgisches Jäger-Bataillon Nr. 9.

Ratzeburg.

IX. Nr.

18. 11. 16 Chef: GdJ v. Below (Otto)  
Kom.: Oberstlt Lehmann  
M v. der Oelsnig

j. 2. Div.  
[R. d. JägBr 2] GR aD  
✕ 6. 8. 14 b. Lütlich



§ Herbig	Oberstlt aD	§ Erdmann (Hubertus)	DL aD
= Wittekind	M aD	= Bandlow (Karl)	(GschB)
= v. Gerzdorff (Fhr. d. R 1 d. FTr)		v. 21. 3. 15 b. Perthes	11. 4. 15
= v. Boelzig (abg.) 19. 6. 16 b. Neuburg			in Bouziers
= v. Dudy (R 38 46)	29. 6. 15 b.	= Blende	DL aD
	Mosty-Bielski	= Fuß	L aD
= v. Kaldstein (R 163)	10. 8. 18	= Trabandt	DL im R 5 (6. J 3)
	b. Euvilly	= Erdmann (Gottfried)	L aD
= Klaus	6. 8. 14 b. Varsage	= v. Doléga Kotzicowski	2. 9. 16
	(Lüttich)	am Hartmannsweilerkopf	
DL von Freeden	M aD	= Pauli	2. 10. 15 b. Massiges
= Giffot (F 18 30)	§ † 31. 8. 16 in	= Winter-Hofen (R 94)	18. 10. 17
	Neßsüb		b. Monchy
= Bloß	M aD	= Hammerschmidt	7. 6. 16 am
= Gesh (R 38 91)	§ 26. 3. 17 b.		Hartmannsweilerkopf
	Laquicourt	= Anderoya	(verm.) 14. 11. 16 im
= Brindmann	M aD		Gernabogen (Mazedonien)
§ Lorenz	26. 8. 14 b. Cattenières	= von Riessen	DL aD
= Hesse	11. 11. 14 b. Warneton	= Bruns	L aD
= Schaumburg	§ aD	= Höld (R 38 20)	v. 3. 5. 18 b.
= Lehmann	§ aD		Villers-Bretouneux
= Neuhaus (Gr 89)	6. 9. 14 b.		in Gappy
	Esteruab	= Hornbostel	L aD
= Buße	§ im R 5 (18. J 3)	= von Freeden	L aD
= Babinzki	§ im R 5 (6. J 3)	= Reimers	DL aD
= Haebler	§ aD	= Erdmann (Lothar)	(St 20 d.
= Pezenburg	DL aD		FTr) 24. 12. 16 b.
= Krause	DL aD † 28. 1. 22		Essigny le Petit
= Stalman	DL aD	= v. Bredow	DL aD
= Schmidt (Hans)	L aD	= Michaelis	L aD
= Rehfeld (Werner) (H 17)		= Duderstadt	L aD
DL 1. 8. 18 in Esvars		= Rehfeld (Albrecht)	L aD
= Stürmer (F 15)		= Butenberg	L aD
	† (abg.) 24. 4. 18	= Bandlow (Werner)	L aD
= Schroeder	L aD	= Schmidt (Johst) (Feld-Ref. Dep. d.	
= Erdmann (Hans-Joachim)	DL aD		78. R 2) † 30. 7. 18 in Lougivy
= Schmidt zur Redden	DL aD	= Lauenstein	L aD
= Düttemeyer	L aD	= Biehl	L aD
= Gathe	DL aD	= Dithäuser	L aD
		= Fadlam	L aD
StM Dr Hintelen	DStM aD	§ Pantow	D 3 aD
M Dr Feustell	StM aD		

## Hannoversches Jäger-Bataillon Nr. 10.

Goslar.

X. R.

Pom.: Oberstlt Bauer		[R. 74. J 3r] GM aD
M Petersen		[R. d. L 38 51] Oberst aD
§ Krahmer-Möllenberg (Fhr. d. R 10)	M 19. 11. 16 b.	§ Radtke
	Varastii	30. 10. 14 b. Zandvoorde
= Habe v. Pappenheim	M aD	= Stephanus
= v. Hauch	M aD	DL Kirchheim
= Fhr. v. Wangenheim	M aD	
= Wagner	M aD	= Bode
		= Reuter [St d. Chefz d. GSt d. F 5]
		= (Dallmer)

DL Schmalz	v. 8. 6. 16 b. Douaumont,	Q	Frhr. v. Wechmar	Q aD, zul. im RSt
Q	21. 6. 16 in Longuehon	=	Kreidel	DL aD
Q	Siemens v. 9. 9. 14 b. Changie, DL	=	Burandt	Q aD
Q	10. 10. 14 in frz. Gef. in Vitry	=	Schulte	Q aD + 24. 8. 22
	Guderian [GSt d. Deutschen Ver-	=	Ulrich	DL aD
	treitung im besetzten Italien]	=	Weider	v. 7. 6. 16 b. Douaumont
	Q im RSt (GSt 2. Div.)	Q	Gartwich	12. 6. 16 im Bayer. Feldlaz. 8/1
=	Branne	Q		8. 6. 16 südl. Douaumont
=	Keitel	R		im RSt (10. RSt)
=	Krensing	Q		im RSt (17. RSt)
=	Proffen	Q		aD
=	Wendebourg	Q		6. 8. 14 b. Lüttich
=	Rudolph	Q		6. 8. 14 b. Lüttich
=	Mühry	DL		aD
=	Passarge	Q		aD
=	Claudig	DL		aD
=	Brünig	Q		aD
=	Hornbostel	DL		aD
=	v. Stolzmann (Wilhelm) v. 14. 9. 14			
	b. Cerny 27. 9. 14 in Laon			
=	Haccias	DL		im RSt (6. RSt)
=	Hennig	DL		aD
=	Bod	DL		aD
=	Bald	DL		im RSt (18. RSt)
=	Lübke	(R-JägB 23)	Q	4. 5. 15
				b. St. Julien
=	Schroedter	Q		8. 6. 16 b. Douaumont
=	Sander	DL		aD
=	Frhr. v. Buttler-Ziegenberg	DL		aD
=	Gleinig	Q		29. 10. 16 südl. v. Roten
				Turmpaß

StM (Dr Blaschy)	f. JSt 170	M	Dr Lenzberg	DL aD
= Dr Hoffmann	vom JSt 135	D3	Bonader	St3 aD
	DStM aD			

## Kurbessisches Jäger-Bataillon Nr. 11.

Marburg.

XI. Nr.

Kom.: Oberstlt v. Buttler (Rudolf)	[St. d. RSt 82] Oberst + 20. 1. 15 im
	Schloß Nogent b. Coucy le Château
M	Gr. v. Soden
Q	v. Brigelwig (R-JägB 11) v. 5. 9. 14
	b. Baug (Leiter d. Ausbild. Schule
	bei d. HGr Herzog Albrecht), M
	4. 12. 17 in Freiburg i. B.
=	Frhr. Schent zu Schweinsberg
	[St. d. RSt 22] Oberstlt aD
=	v. Garnier v. 15. 8. 14 b. Dinant,
	M 15. 12. 14 in Aachen
=	Frhr. Grote
	17. 9. 14 b.
	Berry au Bac
=	v. Graessendorff [Adj. d. Gouv. von
	Diel, Moon u. Dagoel] M aD
Q	v. Wiese u. Kaiserswaldau
	v. 26. 8. 14 b. Le Tremblais
	27. 8. 14 in Rocroi
=	Glaassen
DL	Frhr. v. Wangenheim (R-JägB 11)
	v. 5. 9. 14 b. Monthyon 7. 9. 14
	in Château d'Autonne
=	v. Apell [GSt 218. JSt] Q im RSt
	(GSt 6. Div.)
=	v. Scheffer
	von d. Schuktr. f.
	Ramerun (StM 30) Q
	30. 9. 15 b. Pragujevac

OL Mager (K. Jäg. B 11) v. 9. 3. 16 b. Forges, S. X. 27. 3. 16 in Dun	U Burchard OL aD
U v. Buttler (Waldemar) S aD	= Frhr. v. dem Busche-Hünnefeld OL aD
= v. Linde-Suden [Adj. d. DK d. Kistenverteidigung] S aD	= v. Baumbach (Ernst) X. 25. 9. 15 b. Nuchy
= Ludwig Friedrich Prinz zu Solms-Hohensolms-Lich S aD	= Plessing L aD
= Swart v. 24. 9. 15 b. Nuchy, OL X. 25. 9. 15 in Bauvin	= Treviranus OL aD
= Friedrich Wilhelm Prinz zur Lippe D. [GSt 16. Jd] S aD	= Hermes L aD
= Müller X. 20. 12. 14 b. Richebourg-l'Aboué	= Kramer X. 17. 7. 18 b. La Chapelle
= Mohr [GStft 22. Rd] S im RS (18. Jd)	= Sigeroth L aD
= Scheffer v. 5. 1. 15 b. Richebourg-l'Aboué X. 6. 1. 15 in Château du Bois	= Staerck L aD
= Fontenay v. Bobeser OL aD	= Wagner X. 6. 9. 16 b. Chauvnes-Chilly
= v. Küster v. 10. 3. 15 b. Neuve-Chapelle X. 29. 3. 15 in Seclin	= Jenner (Ilwe) (ZM 3) X. (verm.) 7. 10. 18
= Brünig OL aD	= Richter L aD
= Schüler OL aD	= Gedelsberg L aD
= v. Buttler (Hans-Burkhard) OL aD	= Ernst v. 2. 9. 17 b. Waschtouk X. 11. 9. 17 in Kamenska
= v. Baumbach (Wilhelm) X. 2. 11. 18 b. Happegarbes	= Lang L aD
= v. Seebach X. 22. 12. 14 b. Richebourg-l'Aboué	= Frhr. v. Dandelmann L aD
= Heinrich XLVI. Prinz Neuf D. X. 20. 10. 14 b. Les trois Maisons	= v. Forell X. 30. 10. 17 b. Godroipo (Zsongo)
= Peterßen OL aD	= v. Lengerte L aD
= v. Baumbach (Hans-Erich) X. 25. 9. 15 b. Nuchy	= Gürich L aD
= Weber X. 2. 9. 17 b. Waschtouk	= Mintelen L aD
= Baumbach v. Raimberg X. 10. 3. 15 b. Neuve Chapelle	= Neuhaus X. (verm.) 30. 10. 17 b. Ponte della Delizia

Kommandiert zur Dienstleistung:

U v. Heimburg	d. Ref. d. Jd 75, S d. Ref. aD
GM Dr Nieprascht	DStA aD
	DZ, Rechn. Rat Pilg
	DZ aD, Rechn. Rat

Großherzoglich Mecklenburgisches Jäger-Bataillon Nr. 14.

Colmar i. G.

XV. Jd.

Chef: Großh. Mecklenb. GdJ	Johann Albrecht Herzog zu Mecklenburg S.
	† 16. 2. 20
	[R. d. RZM 28] GM aD
	[R. d. RZM 214] X. 21. 7. 18 b. Bizancy
Rom.: Oberstlt v. Brandenstein	S Stubenrauch M aD
M v. Schäffer	= v. Diepow M aD
S Schneidewind Oberst aD, zul. im RS	= v. Chappuis M aD
= Frhr. v. Willisen [D. Chef d. GSt d. Fd zuget.] Oberstlt aD	= Rosenow M aD
= Frhr. Schend zu Schweinsberg Oberstlt aD	OL Hübnert X. 29. 8. 14 b. Tiboupré

DL Ushet	M aD	U Schroer	(FrvB Graf Stauff)
= Freyer	M aD	XX 22. 3. 19 b.	Gut Zenthof (Mitau)
U Friedberg	M aD	= Niff	XX 21. 12. 15 am Hartmannsweilertopf
= Bacmeister	v. 21. 9. 14 b. Craonne	= Hale	U aD
	XX 24. 9. 14 in Laon	= Misgeld	DL aD
= Stoewer	§ im RH (15. JN)	= Penß	DL aD
= Guderian	§ aD	= v. Winterfeld	U aD
= Frhr. v. Stenglin	v. 21. 9. 14 b. Craonne	= Wegener (Heinz)	U aD
	XX 16. 10. 14 in Bernigerode	= Ahrens	U aD
= Jacobi	§ aD	= v. Hülst	U aD
= v. der Linde [Stabswache d. Gr. HDu]	§ aD	= Giese	(1. Kurl. JN d. Gij. D.)
= Bornefeld	§ aD	XX 31. 5. 19 b.	Ringmannshof
= Grapshoff	(JSt 38 d. FJTr) DL	= Midsch	U aD
	XX 12. 6. 18 b. Predejci (Maze- dowitz)	= Kraft	U aD
= (Vöbbede)	4. 7. 14 z. Ref.	= Wolf	U aD
= Torgany	§ aD	= v. Waldow	U aD
= Pfeiffer	XX 4. 5. 15 am Hartmannsweilertopf	= Goth	U aD
= Wegener (Theodor)	XX 9. 8. 14 b. Markirch	= Pessler	U aD
= von Felbert	DL im RH (11. JN)	= Freimüller	U aD
= Contag	(Adj. d. Kom. d. FJErN)	= Westphal (RJägB 14)	XX 12. 9. 18 b. Spéhy
	† 6. 11. 18	= Hubert	U aD
= Güssefeld	DL aD	= Loreng	U aD
= Koch	U aD	= Rautenberg	U aD
= Biermann	U im RH (6. JN)	= v. Derßen	U aD
		= Stegmann	U aD
		= Banneifer	U aD

StM Dr Seeliger

DStM aD

§ Lohr

Dß, ausgesch.

## Maschinengewehr-Abteilungen.

### Garde-Maschinengewehr-Abteilung Nr. 1.

GR (zuget. d. GJägB).

Potsdam.

§ Frhr. v. Münchhausen	[Dienst- tuender Flügel-Adj. Seiner Ma- jestät des Kaisers u. Königs u. 2. Adjt d. Gr. HDu]	M aD	U v. Heineccius	§ aD
DL (Frhr. Spiegel v. u. zu Bedelsheim)	§. GSchB		= Frhr. v. Lüttwiz	vom GSchB (GRJägB) DL XX 19. 3. 16 b. Antony-Maljuue
U Sieghard Prinz von Schönau-Carolath	§ aD		= Burgwedel	DL aD

### Garde-Maschinengewehr-Abteilung Nr. 2.

GR (zuget. d. II. B GGrN 4).

Berlin.

§ v. Schierstädt	[R. 3. GRJäg]	DL v. Bernuth	§ aD
= (v. Stülpnagel)	Oberstlt aD	U v. Gersdorff	§ aD
	§. JägB 5	= v. Beltheim	§ aD

## Maschinengewehr-Abteilung Nr. 1.

VI. NR (zuget. d. I. B. NR 51).

Breslau.

§ v. Merfag	Oberstlt im RH (12. NR)	§ v. Stegmann u. Stein	DL aD
DL Krieger	§ im RH (4. NR)	= v. Czetztrig u. Neuhaus	§ aD

## Maschinengewehr-Abteilung Nr. 2.

VIII. NR (zuget. d. III. B. NR 29).

Trier.

§ Bartels	M aD	§ Rienast	§ aD
DL Bed	M aD	= Wendorff	§ aD
= Schulze	§ aD		

## Maschinengewehr-Abteilung Nr. 3.

XXI. NR (zuget. d. I. B. NR 97).

Saarburg.

§ v. Pogrell	✕ 7. 8. 16 westf. Korolowka	DL Dallmer	vom JägB 10, M aD
= Runnebaum	§ im RH (17. NR)	§ Schmig	[D. St d. Chefs d. GSt d. FJ überw.] § aD

## Maschinengewehr-Abteilung Nr. 4.

XVII. NR (zuget. d. I. B. NR 21).

Thorn.

§ Ulbrich	Oberst aD, zul. im RH	§ Mieth	[GSt d. Gf XVI. NR]
= Bod	[GSt d. Chefs d. FCB]		§ im RH (GSt 6. Div.)
DL Kuhlman	Oberstlt aD, zul. im RH	= Reinte	✕ 26. 8. 14 b. Cattenières
Rowel, §	(MGN 1) v. 24. 8. 15 b.	= Thiemann	§ aD
	✕ 19. 3. 17 in Berlin		

## Maschinengewehr-Abteilung Nr. 5.

I. NR (zuget. d. III. B. NR 45).

Insterburg.

§ Prjiborowsky	(NR 43) M	DL Gr. Bülow v. Dennewig	M aD
DL Lehmann	✕ 14. 12. 14 b. Blendów	§ Raths	§ aD
	[St. d. Deutschen Gen. in Finnland] M aD	= Thies	[Adj. 1. RD] § aD

## Maschinengewehr-Abteilung Nr. 6.

XVI. NR (zuget. d. I. B. NR 67).

Metz.

§ v. Pläncker [R. 3. Mar NR] M aD	D v. Salen	M aD
D v. Vogel (MGScharfschützen-Nr 19) §	= Bar. Digeon v. Monteton [D. St d.	
⌘ 27. 8. 18 b. Fontaine (Nras)	Chefs d. St d. F. § zuget.] M aD	

## Maschinengewehr-Abteilung Nr. 7.

VII. NR (zuget. d. I. B. NR 158).

Paderborn.

§ Gr. v. Plattenberg M im NR (15. NR)	L v. u. zu Gilfa	⌘ 26. 9. 14 b.
D Eggeling § aD		Flancourt
L v. Seydlitz-Kurzbach vom 5. NR §		
	§ aD	

## Festungs-Maschinengewehr-Abteilungen.

### Festungs-Maschinengewehr-Abteilung Nr. 1.

I. NR (zuget. d. Gr NR 1).

Königsberg i. Pr.

§ Frhr. v. Stenglin (LNR 379)	D Hertell	M aD
† 22. 7. 17 b. Krewo	L v. Korckleisch	§ im NR (1. NR)

### Festungs-Maschinengewehr-Abteilung Nr. 2.

XX. NR (zuget. d. NR 147).

Löben (Feste Boyen).

§ Kulutsch M aD	L Behrendt (NR 138) v. 1. 10. 18 in
D Gruber M aD	d. Champagne, § ⌘ 12. 10. 18 in
L Puttlich (II. GrfMGR XX. NR) §	Frankfurt a. M.
† 17. 3. 16	

### Festungs-Maschinengewehr-Abteilung Nr. 3.

XVII. NR (zuget. d. NR 141).

Graudenz.

§ Gæert M aD	L Rauch [St d. St. Insp. 4] § aD
L v. Nagmer (GrfMGR 4) § † 16. 11. 18	

## Festungs-Maschinengewehr-Abteilung Nr. 4.

XVII. NR (zuget. d. NR 129).

Graudenz.

§ Rahn  
DL v. StülpnagelM aD | L Probst  
M aD[D. Milit. Gouv. Litauen  
überw.] § aD

## Festungs-Maschinengewehr-Abteilung Nr. 5.

XVII. NR (zuget. d. NR 21).

Thorn.

§ Peterjon (NR 220) † 14. 3. 18 in

La Neuville | L Zimmer

§ aD  
§ aD

## Festungs-Maschinengewehr-Abteilung Nr. 6.

V. NR (zuget. d. NR 47).

Posen.

§ Müller  
L PalmM aD | L Stumm  
§ aD | = v. Utrub§ im NR (8. NR)  
§ aD

## Festungs-Maschinengewehr-Abteilung Nr. 7.

VIII. NR (zuget. d. NR 65).

Röln.

§ Paschke  
L v. HebeiM aD | L Schrader  
§ im  
NR (GSt 3. Div.)

§ aD

## Festungs-Maschinengewehr-Abteilung Nr. 8.

XVIII. NR (zuget. d. NR 88).

Mainz.

§ v. Sannow-Boettcher  
L WacheM aD, zul. | L Schöpffer (NR 99) DL X. 3. 9. 16  
im NR | b. St. Pierre-Division.  
M aD

## Festungs-Maschinengewehr-Abteilung Nr. 9.

XV. NR (zuget. d. NR 132).

Straßburg i. E.

§ v. Mejer  
DL v. dem HagenM aD, zul. im NR | L Paschke  
§ aD

§ im NR (8. NR)

## Festungs-Maschinengewehr-Abteilung Nr. 10.

XV. Nr (zuget. d. JN 143).

Muzig.

§ Snorr	M aD	§ Gümbel	§ aD
§ Frhr. v. Babo	M aD		

## Festungs-Maschinengewehr-Abteilung Nr. 11.

XVI. Nr (zuget. d. JN 135).

Diedenhofen.

§ Hamann	M aD	§ Kol	§ aD
§ Eichhorn	M aD		

## Festungs-Maschinengewehr-Abteilung Nr. 12.

XVI. Nr (zuget. d. JN 130).

Meß.

§ Tramzen	M aD	§ Stalter	§ aD
§ Strieder	(R Fest. MG N 4) v. 5. 9. 14 b. Monsson A. 6. 9. 14		

## Festungs-Maschinengewehr-Abteilung Nr. 13.

XVI. Nr (zuget. d. JN 145).

Meß.

§ Renschhausen	M aD	§ Mundt	§ aD
= (v. Nibel)	f. JN 114		
§ Frhr. Wolff v. Gudenberg	vom		
JN 94 (R Fest. MG N 3) v. 12. 11. 14			
b. Pintherville A. 13. 11. 14 in Jarub			

## Festungs-Maschinengewehr-Abteilung Nr. 14.

XVI. Nr (zuget. d. JN 98).

Meß.

§ Fett	[R. d. JN 164] Oberst im RSt	§ Sarburg	(MG Scharfschützen-N 48)
	(15. JN)	§ A.	22. 3. 18 b. Villers-Faucou
		§ Grimm	§ aD

## Festungs-Maschinengewehr-Abteilung Nr. 15.

XVI. Nr (zuget. d. JN 144).

Meß.

§ Faber	§ aD	§ v. Gynz-Netowski	§ aD, zul. im RSt
= Armjter	§ aD		



## Infanterieschulen.

### Inspektion der Infanterieschulen.

Berlin.

RM (AD).

Insp.: **GM Herhut v. Rohden** [R. 6. JZ] **OL aD**  
 Adj.: **H Viebig** (U. JZ 38) [Adj. d. Deutschen Milit.-Verwaltung in  
 Rumänien] **M aD**  
 " = **Sattig** (U. GrR 7) (RJR 19) **X** 10. 11. 14 b. Poelcappelle

### Infanterie-Schießschule.

Wünsdorf.

Kom.: **Oberst Mühry** (U. JägB 10) [R. 236. JZ] **OL aD**  
 Adj.: **OL Gsch** im JägB 9  
 2. St. Offiz.: **Oberstlt v. Tippelskirch** (U. JZ 26) [R. 21. JBr] **GM aD**

#### Mitglieder:

**M Tauscher** (U. JZ 117) **Oberstlt aD**  
**H v. Mansberg** (U. JZ 55) (RJR 55) **X** 17. 9. 14 b. Brimont  
 = **v. der Decken-Offen** (U. JägB 7) **Oberstlt aD**, zul. im RH  
 = **Schotte** (U. GrR 8) **Oberstlt aD**

#### Assistenten:

(Verbleib bei den Truppenteilen zu erscheinen.)

<b>OL von der Herberg</b>	f. JägB 6	O <b>v. Penz</b>	f. 4. GRzF
= <b>Hergesell</b>	f. JZ 41	= <b>Wilhelmy</b>	f. JZ 26
<b>R. W. OL Horn</b>	f. JZ 120	= <b>Kunze</b>	f. GrR 5
<b>OL Walther</b>	f. JZ 57	= <b>Selig</b>	f. JZ 99
= <b>Dehne</b>	f. JZ 175	R. S. O <b>v. Zenter</b>	f. GrR 101
O <b>Martin</b>	f. JZ 140	O <b>Dierich</b>	f. JZ 156
= <b>Roß</b>	f. JZ 131	= <b>Bölders</b>	f. JZ 27
= <b>Immanuel</b>	f. JZ 114	= <b>v. Dieß</b>	f. 1. GRzF

#### Stamm-Bataillon.

Kom.: **M Baum** (U. JZ 60) (RJR 15) **X** 23. 8. 14 b. Gozée  
**H Gädese** (U. JZ 149) (RJR 15) **X** 17. 11. 14 b. Ypern  
 = **v. Schee** (U. JZ 54) **Oberstlt aD**  
 = **Fehr. v. Usar-Gleichen** (U. JZ 137) **M aD**  
 R. S. O **H Bramsch** (U. JägB 12) f. S. JägB 12

#### Lehr-Maschinengewehr-Kompagnie.

Chef: **H v. Reiche** (U. GrR 7) (R. d. MG-Scharfschützen-Abt 65) v. 31. 5. 17 am  
 Misne-Kanal, M **X** 2. 6. 17 in Varenton-Bugny  
**OL v. Eberhardt** (U. 3. GRzF) [St d. Chefs d. GSt d. JZ] **M aD**  
 O **Kunnebaum** (U. MG 1) **H** im RH (17. JZ)  
 = **Ludwig** (U. JZ 129) **H aD**

StM **Dr Sinz** **OStA aD** | **J Pallat** **DZ**, ausgesch.

## Militär-Turnanstalt

Berlin.

Kom.: Oberstlt v. Bauer (U. JN 72) [R. d. RZN 66] GM aD  
 Lehrer: S Fitting (U. JN 117) M b. d. S Friso  
 = OJ Breithaupt (U. JN 42) [Adj. d. St V111. RZ] M aD  
 = L Engelbrecht (U. JN 53) (JN 53) OJ A. 23. 8. 14 b. Lobbes

OSTM Prof. Dr Bishoff GDM aD J Schumacher DJ im RS † 10. 4. 21

## Unteroffizierschule in Ettlingen.

Kom.: Oberstlt Voigt (U. JN 48) [R. 92. RZBr] v. 16. 6. 18 b. Montdidier, Oberst A. 26. 10. 18 in Trier

S v. Vattorf (U. JN 56) [R. d. JN 371] Oberstlt aD  
 = Schmidts (U. JN 135) [R. d. RZN 266] Oberstlt aD  
 = Collani (U. JN 50) Oberstlt aD  
 = Warzig (U. JN 43) M aD

OJ v. Blüskow (U. 1. GRZ) M aD OJ Seebohm (U. JN 78) S im RS  
 = Hündle (U. JN 69) M aD (17. JN)  
 = v. Priem (U. GRK 4) S im RS = Gutsch (U. JN 59) M aD  
 (3. JN) = Sidinger (U. GRK 110) M aD  
 = Groß (U. JN 150) (JN 150) S L Pauli (U. JN 17) S aD  
 A. 14. 11. 14 b. Dombrowice = Schweers (U. JN 84) (RZN 86) S  
 = Walde (U. JN 163) (RZN 264) S A. 25. 7. 16 b. Pozières  
 A. 1. 10. 18 b. Willers-Franqueux = Arnken (U. GRK 3) (GRK 3) OJ  
 = Dierich (U. JN 113) (JN 114) S A. 30. 11. 14 b. Niedziwiada  
 A. 2. 11. 18 b. Préseau = Kleszczewski (U. JN 29) S aD

STM Dr Fricke OSTM aD DJ Moßgraber † 1. 2. 19

## Unteroffizierschule in Jülich.

Kom.: S Henz (U. JN 80) [R. d. JN 421] Oberstlt aD  
 S Illner (U. JN 34) (RZN 25) M A. 25. 9. 15 nördl. Beauféjour  
 = Brekem (U. JN 95) (JN 69) M A. 26. 4. 18 b. Moreuil

OJ Reuter (U. JN 71) (RZN 68) L Gr. Wrangel (U. JN 80) (RZN 80)  
 A. 27. 8. 14 b. Moyers A. 22. 8. 14 b. Neuschâteau  
 L Lesèvre (U. JN 164) S aD = Dormagen (U. JN 131) S im RS  
 = Blumenthal (U. JN 160) (JN 160) (1. JN)  
 A. 31. 8. 14 b. Montgon = Barth (U. JN 59) S im RS (11. JN)  
 = Unger (U. JN 96) zul. im JN 21, = Warke (U. JN 141) S aD  
 S A. 7. 6. 17  
 = Geride (U. JN 174) (RZN 17) A. 4. 2. 15 nördl. Le Mesnil

STM Dr Müller OSTM aD DJ Lange ausgesch.

## Unteroffizierschule in Marienwerder.

Kom.: Oberstlt Gr. zu Reventlow (U. GRK 4) [R. d. RZN 5] v. 2. 10. 14  
 b. Augustowo A. 24. 10. 14 in Berlin

S Reich (U. JN 151) [R. d. JN 371] M † 23. 11. 19  
 = Friedrich (U. JN 78) [R. d. RZN 238] Oberstlt aD  
 = Warke (U. JN 132) [R. d. RZN 270] Oberstlt aD  
 = Glöttich (U. JN 142) (RZN 5) A. 25. 12. 14 b. Budy

O Frhr. v. Massenbach (U. JNR 90) W im RS (4. JNR) = Preußer (U. JNR 88) M aD = Hinderlin (U. JNR 176) (JNR 176) X 14. 12. 14 b. Mathildow = v. Brittwig u. Gaffron (U. GrR 7) (GrR 7) X 20. 6. 15 b. Les Eparges O Witting (U. JNR 61) (JNR 61) O X 25. 11. 14 b. Radogojaz = Glotowski (U. JNR 98) (GrR 3) v. 2. 2. 15 am Restidpaf, O X 27. 2. 15 in Munkacs	O Simburg (U. JNR 99) (JNR 99) O X 10. 8. 14 b. Saales-Provencière = Frhr. v. Schleinig (U. 2. GrR 8) M aD = Brunner (U. JNR 50) (JNR 46) O X 25. 10. 14 b. Golti = Klapproth (U. JNR 160) (JNR 160) v. 23. 8. 14 b. Forchereffe X 5. 9. 14 in Château Roumont = Hermens (U. JNR 66) S aD = Grund (U. JNR 159) S aD = Hille (U. JNR 143) (JNR 99) O X 1. 7. 16 b. Thiepval
--	---

StM Dr Bormann

OStM aD | OZ Hartung

StZ, ausgesch.

### Unteroffizierschule in Potsdam.

Kom.: Oberstl v. Reichenbach (U. JNR 91) [R. d. JNR 27] X 24. 8. 14 b. Etou S Radolny (U. JNR 35) [R. 6. GrR] Oberstl aD = Dittig (U. JNR 23) [R. d. JNR 23] Oberstl aD = v. Buchwaldt (U. JNR 86) [R. d. JNR 82] Oberstl aD + 13. 12. 23 = Gr. v. Borries (U. GrR 7) (Lehr-JNR) X 23. 10. 14 b. Brjuza	O Wilsch v. Rosenegk (U. 1. GrR 8) [OSt d. OSt d. A. Abt. C] S aD O v. der Marwitz (U. JNR 30) S aD = v. Bonin (U. JNR 46) M aD, zul. im RS = Feuerstein (U. JNR 155) (JNR 204) fr. 25. 1. 15 b. Neuport, O + 1. 2. 15 in Ostende = Zahn (U. JNR 51) (2. GrR) O X 15. 7. 15 b. Sjeljona = Vochow (U. JNR 97) [D. Deutschen Gen. in Finnland zuget.] S aD
---	---

StM (Dr Géronne)  
 = Dr Wolff

i. GrR  
 von d. RWM,  
 OStM aD

M Dr Ahrendts vom JNR 6, StM aD  
 OZ, Rechn. Rat Görnandt StZ aD,  
 Rechn. Rat

### Unteroffizierschule in Treptow a. N.

Kom.: Oberstl v. Seynig (U. JNR 94) [R. d. JNR 92] v. 30. 11. 17 b. Anneur, Oberstl X 9. 12. 17 in Bouchain S v. Sendebred (U. GrR 7) [R. d. JNR 49] M X 12. 6. 18 nordl. Courcelles = Medel (U. JägW 8) Oberstl aD = Pauli (U. JNR 23) (GrGrW 8) X 13. 1. 15 b. Hiren = v. Oven (U. JNR 58) [R. d. JNR 463] Oberstl aD	O v. Seyne (U. JNR 38) M aD = v. Baerensprung (U. 3. GrR 8) (2. GrR) X 9. 9. 14 b. Schallen = Blod (U. JNR 111) (JNR 109) S X 27. 4. 17 b. Corbeny = Schmidt (U. JNR 85) S aD	O Merkel (U. JNR 65) M aD = Richter (U. JNR 19) M aD O Reichardt (U. JägW 5) S aD = Lüders (U. JNR 164) (JNR 164) X 2. 10. 14 in Limoges
--	--	---

ℓ <b>Ragl</b> (U. JNR 81) S aD	ℓ <b>Dieterich</b> (U. JNR 75) (RJR 75)
= <b>v. Selchow</b> (U. JNR 23) S aD	✕ 23. 9. 14 in Royon
• <b>Brückner</b> (U. JNR 83) (RJR 234)	= <b>Röschmann</b> (U. JNR 161) S im RS
DL ✕ 1. 5. 15 b. St. Julien	(16. JNR)

StA Dr <b>Born</b> (Feldlaz. 2 b. II. NR)	DJ <b>Scheunemann</b>	ausgesch.
† 20. 3. 17 b. Wibsch		

### Unteroffizierschule in Weiffenfels.

Nom.: Oberstlt <b>v. Wedel</b>	(U. GGrR 3) [R. d. JNR 59] GM aD	
ℓ <b>v. Schuckmann</b>	(U. JNR 174) Oberstlt aD	
= <b>Säfel</b> (U. JNR 114) [R. R. b. d. InfGrTr. Beverloo]	Oberstlt aD	
= <b>Witte</b> (U. JNR 49) (RJR 27) ✕ 8. 9. 14 b. Le Plessis-Blacy		
= <b>Borchardt</b>	(U. JNR 54) [R. d. JNR 412] Oberstlt aD	
DL <b>Lodtmann</b> (U. JNR 77) (JNR 368) S	ℓ <b>Notermund</b> (U. JNR 84) (LJR 383)	
✕ (verm.) 8. 10. 18 b. Machault	v. 20. 10. 17 b. Digmuiden, S	
= <b>Hohland</b> (U. JNR 37) (JR 37)	✕ 26. 10. 17 in Nertride	
✕ 22. 8. 14 b. Wille au Monthois	= <b>Fugtmann</b> (U. JR 37) (JR 37)	
R. W. DL <b>Marggraf</b> (U. JNR 121)	✕ 22. 8. 14 b. Bazailles	
(JNR 121) ✕ 10. 9. 14 b. Baum-	= <b>Schindler</b> (U. JNR 50) (JR 50)	
Marie	✕ 21. 9. 14 b. Dompierre aux Bois	
DL <b>Hoffmeister</b> (U. JNR 18) M aD	= <b>Müller</b> (U. JNR 149) S aD	
= <b>Spieder</b> (U. JNR 175) M aD	= <b>Borreyer</b> (U. JNR 18) S aD	
= <b>Vindemann</b> (U. JNR 137) M aD	= <b>Ziemgen</b> (U. JNR 168) (JR 168)	
= <b>Görig</b> (U. JNR 55) M aD	✕ 22. 8. 14 b. Neufchâteau	
StA <b>Todtka</b> (Sanit.Komp. 511) v. 1.9.17	DJ, Rechn.Rat <b>Seedorf</b>	DJ aD,
in Flandern, DStA ✕ 14. 1. 18		Rechn.Rat
in Weiffenfels		

### Unteroffizierschule in Weßlar (bisher in Viebrich).

Nom.: Oberstlt <b>v. Wurmb</b>	(U. JNR 83) [R. d. LJR 13] Oberst aD
ℓ <b>von Zeska</b>	(U. JNR 145) [R. d. JNR 76] Oberstlt aD † 23. 7. 25
= <b>Frhr. Raig v. Frenß</b> (U. GGrR 5) (RJR 254) M ✕ 28. 4. 15 b. Przejma-	
= <b>Brodemann</b> (U. JNR 147) (RJR 80) ✕ 22. 8. 14 b. Neufchâteau	
= <b>Woejer</b>	(U. JNR 67) M aD
DL <b>Budj</b> (U. JNR 114) M aD	ℓ <b>Nabrowski</b> (U. JNR 15) S im RS
= <b>Ritter v. Voigtländer</b> (U. JNR 92)	(18. JNR)
[GSt 29. JD] M aD	= <b>Schwarz</b> (U. JNR 59) [GStf 11. RD]
= <b>v. Redow</b> (U. JNR 166) M aD	S aD
= <b>Goefling</b> (U. JNR 156) [D. DR 4. N.	= <b>König</b> (U. JNR 96) S aD
zuget.] M aD	= <b>Hoffmann</b> (U. JNR 58) S aD
ℓ <b>Witthöft</b> (U. JNR 71) S aD	= <b>Schmidt</b> (U. JNR 155) S aD
= <b>Gr. v. Schlieffen</b> (U. 1. GRzF)	= <b>Bückmann</b> (U. JNR 173) S aD
[GStf 111. JD] v. 4. 10. 18 b.	= <b>Rüger</b> (U. JNR 130) S aD
Billy-Montigny, S ✕ 7. 10. 18	
im Feldlaz. 370	

StA Dr <b>Kallenbach</b>	DStM aD	DJ <b>Fuhr</b>	StB, ausgesch.
--------------------------	---------	----------------	----------------

### Unteroffizierborschule in Annaburg.

Kom.: <b>§ v. Gylbenfeldt</b> (U. <b>ZR 31</b> ) ( <b>RZR 66</b> ) <b>✕</b> 20. 9. 14 b. Fontenay	
<b>§ Schmidt</b> (U. <b>ZR 159</b> ) ( <b>RZR 39</b> ) <b>✕</b> 6. 9. 14 b. Marieux	
<b>DL Ritter u. Edler v. Grueber</b> (U. 5. <b>GRZF</b> ) <b>M aD</b>	<b>§ Bailly</b> (U. <b>ZR 67</b> ) ( <b>ZR 67</b> ) <b>DL</b>
= <b>Kiedebusch</b> (U. <b>ZR 150</b> ) <b>§ aD</b>	= <b>Holz</b> (U. <b>ZR 58</b> ) <b>§ aD</b>
= <b>Grundmann</b> (U. <b>ZR 67</b> ) <b>M aD</b>	
<b>§ Wolf</b> (U. <b>ZR 116</b> ) ( <b>RZR 254</b> ) <b>DL</b>	
<b>✕</b> 13. 2. 15 b. Blajimb	

### Unteroffizierborschule in Wartenstein.

Kom.: <b>§ v. Dressler</b> (U. <b>ZR 28</b> ) ( <b>RZR 4</b> ) <b>M</b> <b>✕</b> 1. 11. 14 b. Lucia	
<b>§ v. Brondzynski</b> (U. <b>ZR 145</b> ) ( <b>ZR 145</b> ) <b>✕</b> 1. 12. 17 b. Villers-Guislain	
= <b>Schlemm</b> (U. <b>ZR 97</b> ) <b>M aD</b>	
<b>DL Ménard</b> (U. <b>ZR 21</b> ) <b>M aD</b>	<b>§ Kaul</b> (U. <b>ZR 112</b> ) <b>§ aD</b>
<b>§ Sirsch</b> (U. <b>FR 33</b> ) ( <b>FR 33</b> ) = <b>Wager</b> (U. <b>ZR 69</b> ) ( <b>ZR 69</b> )	<b>v. 8. 9. 14 b. Vitry le François</b>
= <b>Monjé</b> (U. <b>GrR 9</b> ) ( <b>GrR 9</b> ) <b>✕</b> 9. 9. 14 in Vitry	
<b>✕</b> 5. 10. 14 b. Beuvraignes	

**DL Dr Vohje** **StM** im **RH** (St b. Grf 1)

### Unteroffizierborschule in Greifenberg i. Pomm.

Kom.: <b>§ v. Uebel</b> (U. <b>ZR 24</b> ) <b>Oberstlt aD</b>	
<b>§ Fingerhuth</b> (U. <b>ZR 72</b> ) <b>M aD</b>	
= <b>Kühne</b> (U. <b>ZR 140</b> ) <b>M aD</b>	
= <b>Platen</b> 5. 8. 14 angestellt, <b>M aD</b>	
<b>DL Nicolay</b> (U. <b>GrR 6</b> ) <b>M aD</b>	<b>§ Steinberg</b> (U. <b>GrR 10</b> ) ( <b>BrGrR 21</b> )
= <b>Hochel</b> (U. <b>ZR 84</b> ) <b>M aD</b>	<b>✕</b> 25. 1. 15 in russ. Gef. in
<b>§ Herbig</b> (U. <b>ZR 41</b> ) <b>§ aD</b>	<b>Nikolst-Uffurigski</b>
= <b>Hühner</b> (U. <b>ZR 51</b> ) <b>§ aD</b>	

**DL Wohlfarth** **StM** **aD**

### Unteroffizierborschule in Jülich.

Kom.: <b>§ Villy</b> (U. <b>GrR 4</b> ) ( <b>RZR 30</b> ) <b>M</b> <b>✕</b> 25. 9. 15 nördl. Massiges	
<b>§ (v. Laer)</b> (U. <b>ZR 145</b> ) f. <b>GrR 4</b>	
= <b>Stolz</b> (U. <b>ZR 14</b> ) <b>M aD</b> , zul. im <b>RH</b>	
<b>DL Bucerius</b> (U. <b>ZR 77</b> ) ( <b>RZR 73</b> ) <b>DL Witte</b> (U. <b>ZR 68</b> ) <b>§ aD</b>	
<b>v. 25. 9. 14 b. Reims, §</b> <b>✕</b> 28. 9. 14	<b>§ Bahne</b> (U. <b>ZR 30</b> ) <b>§ aD</b>
in <b>Regent l'Abbesse</b>	= <b>Fehr. v. Dalwig</b> (U. <b>ZR 148</b> )
(U. <b>ZR 18</b> ) <b>§ aD</b>	<b>(RZR 18)</b> <b>✕</b> 5. 11. 14 b. Wirballen

**DL Dr Broese** **StM** **aD**

## Unteroffiziersvorschule in Sigmaringen.

Kom.: <b>H v. Schoenebeck</b>	(U. GrR 109)	St. d. 23R 382	Oberstlt aD
<b>H Ruschenbusch</b>		(U. 3R 25)	M aD
<b>OL Kuhl</b>	(U. 3R 54)	M aD	<b>L v. Treskow</b> (U. GrR 8) (3R 48)
= <b>v. Pleffen</b>	(U. 3R 95)	M aD	⌘ 11. 10. 14 b. Ostel
= <b>Gr. Bülow v. Denuewig</b>	(U. GrR 7)		= <b>Mubach</b> (U. 3R 46) S aD
(3R 33)	⌘ 5. 10. 14 b. Turónfa		= <b>Marshner</b> (U. 3R 48) S aD
<b>St. W. OL Suttner</b>	(U. 3R 122)	M aD	
<b>L Wagner</b>	(U. 3R 14)	Adj. d. St	
	IX. RR	M aD, zul. im RR	

## Unteroffiziersvorschule in Weilburg.

Kom.: <b>H Berner</b>	(U. 3R 146)	St. d. RR 80	Oberstlt aD
<b>H Schmidt</b>	(U. 3R 18)	(RR 231)	v. 21. 12. 14 b. Kamion ⌘ 8. 1. 15 in Sterniewice
<b>OL Rathmann</b>	(U. 3R 95)	M aD	<b>L Hellwig</b> (U. 3R 42) S aD † 30. 6. 24
= <b>Zollfrank</b>	(U. 3R 131)	M aD	= <b>Plügge</b> (U. 3R 49) S aD
<b>L Martin</b>	(U. 3R 38)	M aD	= <b>v. Sachs</b> (U. 2. GR 38) S aD
<b>StM (Dr Pagte)</b>	i. 3R 161	<b>OL Fride</b>	vom 3R 56, StM aD

## Unteroffiziersvorschule in Wohlau.

Kom.: <b>H Borchert</b>	(U. 3R 61)	St. d. RR 269	Oberstlt aD
<b>H Neumann</b>		(U. 3R 45)	M aD
= <b>Hofenberg</b>		(U. 3R 38)	M aD
<b>OL Schneider</b>	(U. 3R 151)	(3R 151)	<b>L Dubois</b> (U. 3R 131) (3R 131)
v. 22. 11. 14 b. Moscule Nowe, S		⌘ 23. 11. 14 in Schloß Kleuf	⌘ 26. 8. 14 b. Kafféwillers
<b>L Gohlte</b>	(U. 3R 21)	S aD	= <b>v. Neumann</b> (U. GSchB) (GRSchB)
= <b>v. Schlemmer</b>	(U. 3R 83)	(3R 370)	⌘ 12. 10. 14 b. Slowiki Nowe
S ⌘ 4. 10. 17 in Flandern			
<b>OL Dr Wegener</b>		StM aD	

## Militär-Knaben-Erziehungsanstalt in Annaburg.

Kom.: Oberstlt <b>v. Graevenig</b>	(U. 3R 165)	St. d. 3R 63	Oberst ⌘ 2. 3. 15 b. Perthes
<b>OL Bock</b>	(U. 3R 49)	M aD	<b>L Kopp</b> (U. 3R 168) (3R 168)
<b>L Kunkel</b>	(U. 3R 57)	(3R 57)	⌘ 22. 8. 14 b. Neuschâteau
⌘ 16. 9. 14 b. Reims			= <b>Hoesnid</b> (U. 3R 44) S aD
<b>StM Dr Meyer</b>	(WM aD)	<b>Ev. Pfarrer Langguth</b>	i. e. R.

# Gewehr-Prüfungskommission.

Spandan (Ruhleben).

RM (A.D.).

Präsident: Oberstlt Thorbeck (U. JZ 156) Mitgl. d. Stud.Komm. d. Militärtechn. Akad. [St. d. UZR 53] RM aD  
 im GZR 4

Adj.: DL Frhr. v. Buol-Berenberg

## Abteilungsvorstände:

M Müller (U. JZ 84) (RZR 52)  $\times$  30. 10. 14 b. Ramskappelle  
 = du Bignon (U. JZ 69) [St. d. RZR 82] Oberst aD

## Mitglieder:

R. W. M Frhr. v. Gültlingen f. JZ 125  
 S v. Borell du Bernay (U. JZ 88) (Lehr-JZ)  $\times$  10. 10. 14 b. Boguszwofa  
 = v. Knobelsdorff-Brenkenhoff (U. MGW 1) (RZägB 24)  $\times$  26. 10. 14  
 b. Wallmolen  
 = Anauß (U. JZ 156) (Lehr-JZ)  $\times$  21. 11. 14 b. Andreszpol  
 = Kleinhaus (U. MGW 3) Oberst aD, zul. im RZ  
 = Bensberg (U. GZR 9) [St. d. RZR 49] Oberst aD, zul. im RZ  
 = Sivefe (U. JZ 59) (RZR 64)  $\times$  (verm.) 12. 10. 14 b. Slowiki-Kawe  
 = Erdmann (U. JZ 98) Oberstlt im RZ (RvM)

## Kommandiert zur Dienstleistung als Mitglieder:

R. W. S Ruchti f. G. W. JZ  
 = = = Köttwitz f. W. Milit. Sch

## Außerordentliche Mitglieder:

Oberst Reinhardt f. Art. Werkst. in Spandan  
 = Brassart f. Fern. Laborat. in Spandan  
 = Neuland f. Art. Konstr. Bur.  
 = Sedyde f. Mun. Fabr.  
 Oberstlt Weishaupt f. Gew. Fabr. in Spandan  
 = Koge f. RM (Inspezienten)  
 = v. Wright f. RM (Inspezienten)  
 M Doutrelepont f. Pulv. Fabr. in Spandan  
 = v. Redlinghausen f. RM (Inspezienten)  
 = Strachler f. Inf. Konstr. Bur.

## Assistenten:

R. W. DL Frhr. Göler v. Ravensburg DL Schmidt = Müller (Adolf) = Messerschmidt R. S. DL Birholz DL Gieser	f. JZ 124 f. JZ 175 f. JZ 141 f. JZ 20 f. JZ 134 f. JZ 156	R. W. DL Kopf DL Schulze = Fannert L v. Buffow = Sternberg = Geisler	f. JZ 121 f. MGW 2 f. JZ 175 f. JZ 38 f. JZ 151 f. JZ 111
--	---	---	--

## Kommandiert zur Dienstleistung als Assistent:

R. W. DL Graenzer f. W. 7. JZ

## Kommandiert zur Dienstleistung:

R. S. S Maack R. W. DL Frhr. v. Großjedel zu Berg- hausen und Nigelsbad R. W. DL Fuchs	f. JZ 177 f. W. 8. JZ f. W. 18. JZ	DL Himstedt L Weber = Schmeißer	f. JZ 146 f. JZ 60 f. JZ 14
---	--	---------------------------------------	-----------------------------------

DL, Rechn. Rat Buchholz

StB aD, Rechn. Rat

# Kavallerie.

## Regiment der Gardes du Corps.

Potsdam.

GR, GRD, 1. GRBr (m. GRK).

Chef: Seine Majestät der Kaiser und König.

Nom.: Oberstlt Gr. v. der Schulenburg, Flügeladj. Sr. Majestät des Kaisers  
u. Königs [Chef d. GSt d. KGr Deutscher Kronprinz] GR aD

M v. Arnim

[R. 1. GRBr] Oberst aD

- R Gr. v. Westphalen [R. d. JK 67] R aD, zul. à la suite d. A.  
= Gr. v. Pfeil u. Klein-Elguth M aD  
= v. Heyden M aD  
= Frhr. zu Inn- u. Ruypphausen (Moriz) [Adj. d. DR 7. A.] M aD  
= v. Mutius M aD  
= Gr. v. Hahn M aD  
= Ferdinand Maximilian Erbprinz zu Hsenburg und Bidingen-Wächtersbach R aD
- DL v. Kröcher R aD  
= Frhr. zu Inn- u. Ruypphausen (Gisbert) [Adj. d. GRD] R aD  
= Gr. v. Wedel (1. GRK) R  
X 1. 8. 15 b. Dobromyſi
- L Gr. v. Alindowstroem R aD  
= Gr. v. der Schulenburg (1. GRK) R  
X (verm.) 3. 9. 16 an d. Somme  
= v. Schwerin (Kurt Christoph) R aD  
= v. Hellborn (Hans Werner) [Adj. d. Milit. Gouv. Litauen] R aD  
= v. Bülow X 19. 8. 14 b. Seilles  
= Anton-Ernst Erbgraf von Reipperg R aD  
= v. Hellborn (Wolff-Dietrich) R aD  
= Frhr. v. Delsen [Stabswache d. Gr. HDu] R aD  
= Georg Erbgraf — 5. 7. 25: Fürst — Jünger von Babenhauseu R aD  
= Gr. Find v. Findenstein R aD  
= Gr. Hendel Frhr. v. Donnersmard DL aD  
= Gr. v. Wedel (Wilhelm) R aD  
= Hermann Graf zu Solms-Baruth [GSt 7. JD] DL aD  
= Friedrich Graf von Bentinck R aD  
= Heinrich XXXIX. Prinz Reuß D. DL aD, zul. à la suite d. A.  
= Gr. v. Kanitz DL aD  
= Frhr. v. Berckheim DL aD  
= Karl Egon Erbprinz zu Fürstenberg DL aD  
= Hans Graf zu Solms-Baruth DL aD  
= Gr. Strachwitz v. Groß-Zauche u. Camminek (Hajuzith) DL aD
- L Waldemar Prinz zu Hohenlohe-Dehringen DL aD  
= Franz Joseph Erbprinz von Thurn und Taxis [D. GSt 55 zuget.] DL aD  
= Ernst August Prinz zu Solms-Braunfels DL aD  
= Frhr. v. Ziele-Windler (Hubert) v. 27. 7. 17 b. Szwejtowce X 23. 1. 18 in Potsdam  
= v. Wiedebach u. Kostig-Jänkendorf DL aD  
= Gr. v. Wedel (Botho) X 28. 7. 17 b. Juchampol  
= Gr. v. der Groeben L aD  
= Frhr. v. Ziele-Windler (Hans Werner) L aD  
= v. Schwerin (Wilhelm) (KG 4 d. FLr) v. 28. 4. 16 X 2. 5. 16 in Kethel  
= Gr. v. Schwerin L aD  
= v. Versen DL im RH (4. RH)  
= Gr. v. Bismard-Schönhauseu L aD  
= Gr. v. Haugwitz-Hardenberg-Reventlow L aD  
= Otto Fürst von Bismard L aD  
= Ildo Prinz von Löwenstein-Wertheim-Freudenberg L aD  
= Gr. v. Scherr-Thoß (Heinrich Leopold) L aD  
= Gr. v. Franden-Sierstorpff (1. GRK) X 18. 3. 15 b. Le Mesnil  
= Gr. v. Wedel (Alfred) L aD  
= Johann Georg Graf zu Solms-Baruth L aD  
= Gr. v. der Schulenburg DL aD  
= Gr. Strachwitz v. Groß-Zauche u. Camminek (Johannes) (1. GRK) v. 5. 5. 17 an d. Mize X 8. 5. 17 in Notre Dame de Liesse  
= Gr. v. Scherr-Thoß (Manfred) L aD † 2. 9. 21  
= Gr. v. Arnim L aD  
= Gr. zu Münster Frhr. v. Grothaus L aD  
= Gr. v. Matuschla Frhr. v. Toppolezan u. Spaetgen L aD



## à la suite:

GdR Frhr. v. Biffing [Gen.Gouverneur in Belgien] Gen.Oberst † 18. 4. 17 in  
Bilborde

R.N.: DStM Dr Wadsack (St 1. GJD)	StB Semmler DStB im RH (16. JH)
† 23. 3. 16 in St. Quentin	B Hahn StB aD
DM Dr Janßen StM aD	DZ Watertamp DZ aD, Rechn.Rat
R.V.: StB Dr Wille GDB im RH	† 30. 8. 16
(Milit.Lehrschmiede in Berlin)	Z Otto Z im RH

## Garde-Kürassier-Regiment.

Berlin.

GR, GRD, 1. GRBr (m. RGDG).

Rom.: Oberstlt Gr. v. Spee, 9. 6. 14: Flügeladj. Sr. Majestät des Kaisers u.  
Königs [R. 11. LZBr] GM aD  
[R. d. GRK] Oberst aD † 5. 11. 17

M Frhr. v. Brandenstein	L v. Alizing, fr. 20. 1. 15 au d. Pser
R Burggr. u. Gr. zu Dohna = Laud	† 9. 3. 16 in Berlin
[R. 2. GDR] Oberstlt aD † 16. 5. 22	= Gr. Find von Findenstein DL aD
= v. Tiedemann [R. d. GRK]	= August Prinz zu Hohenlohe-
Oberstlt aD, zul. im RH	= Dehringen DL aD
= Gr. v. Zech sonst v. Burdrosda gen.	= Gr. v. Korff gen. Schmijng-Kerffen-
Oberstlt aD	brod DL X 25. 10. 18 b. St. Fer-
= v. Both [GSt d. Chefz d. FCB]	geuz
M aD	= v. Morawski (Witold) DL aD
= Rausch M im RH (1. KR)	= v. Pannwig (3. KRzF) X 16. 3. 15
= v. Bloeg	b. Le Mesnil
DL Frhr. v. Gagern (Fhr. d. DR 8) R	= v. Studnig (Robert) (GRK 1)
X 29. 10. 18 b. St. Fergeuz	X 2. 5. 15 b. Stafzkowla
= Gr. v. Roedern M aD † 5. 7. 22	= v. Krause DL aD
= v. Neumann-Cosel M aD	= v. Boddien L aD
= v. Brodowski S im RH (RvM)	= v. Morawski (Anton) L aD
= v. Ramin R aD	= Gr. v. Oppersdorff L aD
= Frhr. v. Edhardtstein R aD	= Gr. v. Schwerin L aD
= v. Schierstaedt R b. d. Hrito	= v. Wietersheim (Mark) DL aD
= Frhr. v. Stofsch R aD	= Gr. Bendel v. Donnersmard
= Frhr. v. Delfen [St d. Deutschen	† (verunglückt) 16. 8. 18 b. Wgh
Milit.Bevollmächtigten in Kon-	= v. Löbbede, v. 25. 10. 18 b. St. Fer-
stantinopel] R aD	geuz X 17. 11. 18 in Niedermeißel
= v. Bog R aD	= Gr. v. Westarp L aD
= v. Studnig R aD	= Gr. v. Haugwig-Hardenberg-
= v. Wietersheim (Alfred) R aD	Reventlow L aD
= Gr. v. der Schulenburg R aD	= v. Below X 26. 10. 18 b. St. Fergeuz
= Gr. v. Wedel DL aD	
= Gr. v. Haugwig DL aD	

## à la suite:

GdR Glünther Fürst zu Schwarzburg-Rudolstadt und Sondershausen D. J. JH 71  
= Eduard Prinz zu Salm-Horstmar J. Gen.Adj. Sr. Majestät des Kaisers  
u. Königs

= Friedrich Franz IV. Großherzog von Mecklenburg-Schwerin R. S. J. GRK 89  
GR Maximilian Prinz von Baden Großh. S. à la suite d. DR 20, GdR aD

R.N.: DStM Dr Schiepan (St 94. JD)	R.V.: StB Eisenblactter GDB aD
† 8. 7. 18 in Riga	StB Brud DStB im RH (3. KR)
DM (Skwalb) J. 3. KRzF	B Dr Steinbed StB aD
R Alder DM aD	DZ Lang ausgeh.

# 1. Garde-Dräger-Regiment Königin Viktoria von Großbritannien und Irland.

Berlin.

GN, GND, 3. GNBr (m. 2. GDR).

Kom.: Oberstlt **Fzhr. v. Holzing-Verstett**, Flügeladj. Sr. Majestät des Kaisers  
u. Königs [R. 96. RZBr] GN aD  
**Wt v. Hofmann** [R. d. GN 14] GN aD

<b>R v. Schlic</b>	Oberstlt aD	<b>L v. Glasow (Hans)</b>	(FGrM 2) DL
= <b>v. Kochl</b>	[Adj. d. DR 5. Pl.]		† (abg.) 9. 9. 16
	Oberstlt aD	= <b>Fzhr. v. Senden (Eberhard)</b>	DL aD
= <b>Fzhr. Wagling v. Altheim</b>	R aD		zul. im RH
= <b>Gr. v. Hohenthal</b>	R aD	= <b>v. Schweinichen</b>	(4. GNzF)
= <b>v. Rheinbaben (GGR 1)</b>	† 18. 10. 15		24. 8. 16 b. Maurepas
	in Lille	= <b>v. Bülow</b>	DL aD
= <b>Fzhr. v. Rheinbaben</b>	[Adj. d. St	= <b>Gr. v. Bassowicz (Karl)</b>	DL
	I. RN] M aD		26. 8. 18 b. Plowain
DL <b>Fzhr. v. Buddenbrock</b>	R 24. 10. 14	= <b>Fzhr. v. Senden (Botho)</b>	25. 2. 16
	b. La Bassée		in russ. Gef. b. Gornoje
= <b>Fzhr. v. Steinaecker</b>	fr. 17. 7. 16	= <b>Gr. v. Bassowicz (Werner)</b>	DL aD
	in Russland, R aD	= <b>v. Carnap</b>	DL aD
	† 20. 1. 20	= <b>v. Sydow (Siegfried)</b>	L im RH
	in Rosenfelde		(9. RN)
= <b>v. Bonin</b>	R aD	= <b>v. Burchard</b>	DL aD
= <b>v. Gynern (ZR 403)</b>	R 18. 9. 18	= <b>v. Mannlich-Lehmann</b>	DL aD
	b. Epéhy	= <b>Fzhr. v. Zedtwitz</b>	L aD
= <b>Gr. v. Einjedel</b>	R aD	= <b>v. Glasow (Kurt)</b>	DL im RH
= <b>Fzhr. v. Versner</b>	[D. Chef d. GSt		(4. RN)
	d. FH zuget.] R aD	= <b>Fzhr. v. Thuemmler</b>	DL aD
L <b>v. Lefow</b>	R aD	= <b>Fzhr. v. Schrend v. Nöking</b>	DL aD
= <b>v. Barpart</b>	[Adj. d. GND] R aD	= <b>v. Jollhofer-Altenklingen</b>	L aD
= <b>Gr. v. Schwerin</b>	b. 28. 8. 14 b.	= <b>v. Dresler u. Scharfenstein</b>	L aD
	Cornet d'Or 29. 8. 14 in Moy	= <b>v. Schelling</b>	fr. 17. 4. 18 b. Armen-
= <b>Gr. v. Waldersee</b>	[GStf. 199. ZD]		tières † 21. 4. 18 in Berlin
	R aD	= <b>Nadolavoff</b>	ausgesch.
= <b>v. Hedemann</b>	R aD	= <b>Schach v. Wittenau</b>	L aD
= <b>v. Sydow (Alfred)</b>	R aD, zul.	= <b>Fzhr. v. Mündshausen</b>	L aD
	im RH	= <b>v. Schöning</b>	L aD † 6. 5. 23
= <b>v. Langenn-Steinkeller</b>	R aD		

à la suite:

GdR <b>Friedrich August Großherzog von Oldenburg H. S.</b>	f. ZR 91
<b>Friedrich II. Herzog von Anhalt S.</b>	f. ZR 93
GW <b>Friedrich Karl Prinz von Hessen S.</b>	f. ZR 81
<b>Karl Anton Prinz von Hohenzollern D.</b>	[R. 38. LZBr] † 21. 2. 19
28. 4. 18: GW <b>Eduard Herzog von Anhalt S.</b>	† 13. 9. 18
Oberst <b>Georg Herzog von Oldenburg S.</b>	à la suite d. ZR 91

R.N.: DStM Dr **Nomberg** GDM aD StB **Kämpfer** DStB im RH (8. ZR)  
R.N.: StB **Schmidt** GDM aD DZ **Ducholatzky** StB, ausgesch.

## Leib-Garde-Husaren-Regiment.

Potsdam.

GR, GRD, 4. GRBr (m. 2. GRN).

Chef: Seine Majestät der Kaiser und König.  
 Seine Majestät der König von Württemberg Wilhelm II. Chef d. GR 5 † 2. 10. 21  
 Kom.: Oberstlt v. Dommes Flügeladj. Sr. Majestät des Kaisers u. Königs  
 [R. 2. 3D] GR aD f. GR 5

M (Fzhr. v. Carnap)  
 = v. Massow

[R. d. DR 12] Oberstlt aD

R Fzhr. Schilling v. Canstatt [R. d. GR 3] Oberstlt aD  
 = v. Berfen [R. d. GR(Sch)R 4] Oberstlt aD

L v. Platen R aD  
 Adolf Fürst zu Bentheim-Tecklenburg-Meheda [St d. Chefs d. GR d. FzH] R aD

= Fzhr. v. Mirbach R aD  
 = v. Bachmager R aD  
 = Gr. v. Scherr-Thoß R aD

= Fzhr. v. Tiele-Windler DL aD  
 Fzhr. v. Reischach (St 3. R) DL X 11. 6. 18 6. Rollot

= v. Fogrell M im RH (12. RH) f. DR 26

= Gr. Schaffgotsch DL aD  
 = Gr. v. Veroldingen R aD, zul. im RH

R. W. DL (v. Pagenhardt) f. DR 26  
 DL v. Rothkirch u. Panthen [St d. Chefs d. GR d. FzH] M aD, zul. im RH

= Gr. v. Hohenthal DL aD  
 = Masins DL aD

= v. Lettow-Vorbeck R aD

= Botho Erbprinz zu Stolberg-Bernigerode DL aD

= Bar. v. Brockdorff R aD

= Gr. v. Francken-Sierstorpff DL aD

= v. Reusville [GR 2. GRD] M aD, zul. im RH

= Fzhr. v. der Landen-Walenig DL aD

= v. Hohberg u. Buchwald R aD

= v. Ghelins [3St Boelde] X 14. 9. 17 b. Digmuiden

= Gr. v. Veroldingen M aD

= v. Lewinski L aD

= Fzhr. v. Mirbach [GR d. St. Zulp. 19] M aD, zul. im RH

= v. Hänisch L aD

= Gr. v. Saurma-Zeltsch M aD

= Gr. v. Scherr-Thoß (Roger) L aD

= (Gr. v. Spec) 19. 6. 14 z. Ref. R aD

= Gr. v. Scherr-Thoß (Ernst-Hubertus) L aD

= Fzhr. Marschall R aD

= Hans-Heinrich Prinz von Pleß L aD

= Wilhelm Graf zu Solms-Sonnenwalde R aD

= v. Jhne L aD

= v. Tümppling [GR 22. 3D] R aD

= Gr. zu Lynar L aD

= v. Langemann-Steinkeller R aD

à la suite:

GdR v. Mohnert [Stv. Kom. Gen. XXI. R] GdR aD  
 = Johann Albrecht Herzog zu Mecklenburg S. Großh. Mecklenb. GdZ, f. JägB 14

= Burgr. u. Gr. zu Dohna-Schlobitten f. Gen. Adj. Sr. Majestät des Kaisers u. Königs

= Heinrich XXVII. reg. Fürst Neuf j. L. D., Regent des Fürstentums Neuf ä. L. f. GR 96

= Ernst Günther Herzog zu Schleswig-Holstein S. f. GR 85

M Eitel-Friedrich Prinz von Preußen N. S. f. 1. GR 38

Agrill Prinz von Breslaw, Prinz von Bulgarien, N. S.  
 Osman Fuad Prinz des Osmanischen Reiches Kais. S.

R. N.: DStM (Dr Neuburger) f. Gar- nison-Ver. Münster  
 Dr Géronne von d. NSch Potsdam, GRN aD

R. N.: DStW Fuchsel † 16. 1. 15  
 W Sawich StW aD  
 W Dr Wartalla StW aD  
 Z Schulz StZ, ansgesch.

## 1. Garde-Mann-Regiment.

Potsdam.

GR, GRD, 2. GRBr (m. 3. GRN).

Kom.: Oberst v. Arnim

[R. 12. RD] GRM aD

M Godeffroy-Faerber [R. d. GRN] fr. 16. 5. 16 in d. Champagne † 27. 5. 16  
in Sedan

- |  |   |
|--|---|
| R v. Staudy [R. 1. GRD] Oberstlt aD  | Q v. Arnim (Bernd) DL aD  |
| = Frhr. v. Kap-herr, M aD † 16. 6. 15                                      | = Georg Prinz von Schoenaich-Carolath-Schilden DL aD  |
| = v. Lügow [Adj. d. DR 8. U.] M aD   | = v. Nebel Doeberitz DL aD  |
| = Frhr. v. u. zu Adelsheim M aD  | = v. dem Anebeck Q im RH (4. RN)  |
| = v. Wiedebach u. Rostig-Zäntendorf X 12. 10. 14 b. Festubert              | = Frhr. v. Reiszwig u. Raderzin (GRN 1) X 2. 5. 15 b. Stajzkowka                            |
| = v. Scholl † 17. 8. 14 in Dielirch  | = v. Wietersheim (Eduard = Walter) (GRN 1) v. 2. 5. 15 b. Stajzkowka X 26. 5. 15 in Breslau |
| DL v. Bismard M aD   | = v. Wiedner DL aD  |
| = Gr. v. Seherr-Thoß R im RH (4. RN)                                       | = v. Braunschweig (Eberhard) DL aD  |
| = v. Wiedner [GSt 121. 3D] M aD, zul. im RH                                | = v. Morgen (Hans-Georg) DL aD  |
| = v. der Leyen M aD  | = v. Loebenstein (Friedrich = Joachim) DL im RH (4. RN)                                     |
| = v. Tressdow M aD   | = v. Arnim (Hemming) DL aD  |
| = Karl Prinz zu Bentheim und Steinfurt M aD                                | = v. Portatius (GRN 1) v. 2. 10. 15 b. Angres X 28. 10. 15 in Douai                         |
| = Gr. v. Bethusy-Suc [D. Chef d. GSt d. FJ zuget.] M aD                    | = Bielhauer v. Hohenhau X 31. 8. 14 b. Créch au Mont  |
| Q v. Bahl M aD   | = v. Wigleben DL im RH (4. RN)  |
| = v. Witte (GRN 1) R X 23. 7. 18 b. Septmonts                              | = Gr. v. Wengersky DL aD  |
| = v. Arnim (Adolf-Dzsmald) R aD  | = v. Wedel-Partow v. 26. 9. 15 b. Gortol X 28. 9. 15 in Telechany                           |
| = Viktor Adolf Erbprinz — 21. 1. 19 Fürst — zu Bentheim und Steinfurt R aD | = v. Flemming DL aD   |
| = v. Loebenstein (Alfred) R aD   | = v. Heimburg DL aD   |
| = v. Kalkstein R aD  | = v. Arnim (Hans-Mhard) DL aD   |
| = v. Morgen (Ernst) DL aD  | = v. Gontard DL aD  |
| = v. Dieß DL aD  | = v. Berßen X (ertrunken) 15. 10. 18 bei Finnland   |
| = v. Arnim (Harry) R im RH (4. RN)   | = v. Gruben X 12. 4. 18 b. Helsingfors  |
| = v. Pachelbl DL aD  | = v. Rochow DL aD   |
| = Frhr. v. Korff DL aD   | = v. Wietersheim (Hans-Ernest) DL aD  |
| = v. Wietersheim (Agel) (GRN) DL X 29. 10. 18 b. St. Fergeuz               | = Frhr. v. Massenbach DL aD † 1. 9. 23  |
| = v. Braunschweig (Vollrath) DL aD   |   |

## Kommandiert zur Dienstleistung:

Q Gr. v. Bredow d. Ref. d. GR 7, 15. 3. 15 von d. Rdo enthoben

## à la suite:

Gen. Oberst (m. d. Range als Gen. Feldmarschall) Friedrich II. Großherzog von Baden R. S. f. Fünfte A. Insp.

v. Scholl f. Leibgend.

GM Leopold Fürst zur Lippe D. f. 3R 55

Oberst Adolf Friedrich VI. Großherzog von Mecklenburg-Strelitz R. S. f. Dflz. à la suite d. Armee u. GRN 89

M. A.: OStM Dr Grigka	GDN aD	DL Dr Klempin	StR im RH (3. RN)
	† 18. 3. 26	B Bard	StR aD
R. A.: OStW Kapteinat	GDW aD	DJ Heim	Rech. Rat, ausgefch.

## 2. Garde-Mann-Regiment.

Berlin.

GR, GRD, 4. GRBr (m. GRN).

Chef: Seine Majestät der König von Sachsen Friedrich August III.		Chef d.	
Kom.: Oberstlt Frhr. v. Malzbahn		NR 16 u. d. NR 121, à la suite d. I. See-Br	
M Gr. v. Maldeghem		[R. 9. GRBr] GR aD	
		[R. 2. GRN] Oberstlt aD	
R v. Lucanus	Oberstlt aD	U Gr. zu Lynar (Hermann) (GRN 2)	
= v. Kleist	M aD	✕ 1. 6. 15 b. Korzenica	
= Frhr. v. Schlotheim	R aD	= v. Brodhufen (GRN 1)	✕ 28. 6. 15
= v. Harbordff [Milit. Kabinett]	Oberstlt		südl. Pawlowska
	im RH (18. GR)	= Gr. v. Schlieffen	DL aD
= v. Sierakowski [Adj. d. DK 4. N.]	R aD	= v. Schöning	L aD
= Edmund Prinz von Brede	R aD	= Frhr. v. der Horst	L aD
DL v. Wedel (Hasso)	R aD	= Frhr. v. Barnekow (Rutger)	† 26. 12. 19
= Frhr. v. Mirbach	M im RH (4. GR)	= Gr. zu Eulenburg	(4. GRN)
= Wolrad Prinz zu Schaumburg-Lippe D.	à la suite d. JägBr 7, R aD	v. 9. 5. 15 b. Ludi	✕ 2. 6. 15 in Jaslo
= v. Müller	R aD	= Gr. v. der Groeben (Artur)	
= v. Zobeltig [St d. DK d. HGr		(4. GRN)	✕ 25. 5. 15 b. Laszki
Deutscher Kronprinz]	R aD	= Frhr. v. Lenk	L aD
Frhr. v. Gagern [Adj. d. Gouv. von		= v. Blum	L aD
Strasbourg i. E.]	R aD	= Johannes-Hugo Fürst von Radolin	L aD
L v. Benzel [GStf 207. 3D]	R aD	= Frhr. v. Barnekow (Raben)	L aD
= Gr. Strachwitz v. Groß-Zauche u.		= Dierig	L aD
Gammeneß	✕ 27. 8. 14 b. Rue de Paris	= Wätjen	L aD
= Gr. v. Scherr-Thoß [St d. Chefs		= v. Roeper	DL aD † 4. 7. 21
d. GSt d. FH]	R aD	= Gr. Hendel v. Donnersmard (Karl)	L aD
= Schmidt v. Anobelsdorf	R aD	= Gr. v. Dppersdorff	L aD
= v. Kuenheim	R aD	= Frhr. v. Edelsheim (Azel)	L im RH
= v. Zizewig	R aD	(4. GR)	
= Gr. v. der Groeben	R aD	= Frhr. v. Edelsheim (Franz)	L aD
= v. Wedel (Bernd)	R aD	= Gr. Hendel v. Donnersmard	
= Gr. v. Harbuval, Chamaré gen.	R aD	(Maximilian)	L aD
= v. Schierstaedt (Leo)	DL aD	= Moulthar Bey	ausgesch.
= v. Deuster	DL aD	= Gr. v. Bnin-Bninsti	L aD
= Gr. v. Kanig	R im RH (2. GR)	= Gr. zu Kanigau	L aD
= v. der Osten (4. GRN)	DL ✕ 4. 4. 18	= Gr. v. Kenjerlingf	L aD
	b. Nubvillers	= Frhr. v. Langen	L aD
= v. Schierstaedt (Friedrich)		= Gr. Hendel v. Donnersmard (Jo-	
= Gr. zu Lynar (Wilhelm)	L aD	hannes)	L aD

à la suite:

GdR Karl Fürst von Wedel	f. Gen. Adj. Sr. Majestät des Kaisers u. Königs
= Johann Georg Prinz von Sachsen, Herzog zu Sachsen, K. H. K. W. GdZ	à la suite d. NR 121, GdR aD
Oberst Otto Prinz zu Schaumburg-Lippe D.	Oberst aD

R. N.: DStA Prof. Dr Rumpel	GDN aD	StB Hölischer	DStB aD
R. N.: StB Müller	DStB aD	DZ Hoepfner	StB † 16. 8. 21

## 2. Garde-Drägoner-Regiment Kaiserin Alexandra von Rußland.

Berlin.

GN, GND, 3. GNBr (m. 1. GDR).

Kom.: <b>M Gr. v. Geßler</b> [Vertreter d. K. d. JägRzPfl 12] Oberst aD			
<b>M Frhr. v. Tschammer u. Quaritz</b> [K. d. RDR 2] fr. 11. 9. 15 an d. Jassolda-		Belwianka † 26. 9. 15 in Berlin	
<b>R v. Zingler</b>	Oberstlt aD	<b>U Frhr. v. Eller-Eberstein</b>	R aD
<b>v. Gottberg</b> (RZR 272)	M X 19. 5. 15	<b>v. Zena</b> (Eduard)	R aD
	6. Tuczepi	<b>v. Zoga</b>	DZ aD
<b>Gr. zu Eulenburg</b> [Adj. d. Gf d. GN]	M aD	<b>Gr. v. Geßler</b>	DZ aD
<b>v. Levechow</b>	M aD	<b>Frhr. v. Camp-Massauen</b>	DZ aD
<b>v. Löbbede</b> (Siegfried)	M aD	<b>v. Schumann</b> (Manfred)	DZ aD
<b>(Gr. v. Hahn)</b> f. Adj. d. Deutschen Fürsten	M aD	<b>v. Byern</b>	DZ aD
<b>v. Martius</b>	M aD	<b>v. Mendelssohn-Bartholdy</b>	L aD
<b>Frhr. v. Buddenbrod</b>	M im RH (13. RH)	<b>v. Zena</b> (Erwin) DZ im RH (10. RH)	
<b>v. Löbbede</b> (Walter)	M aD	<b>Frhr. v. Hoverbed gen. v. Schoenaich</b> (Rimo)	DZ aD
<b>v. Egel</b> [Adj. d. Gf XXI. RH]	M aD	<b>v. Schumann</b> (Konstantin)	DZ aD
<b>v. dem Hagen</b>	M aD	<b>v. Eckartsberg</b>	L aD
<b>v. Wagenhoff</b> [Adj. d. DK d. HGr Kiew]	R aD	<b>Gr. Find v. Findenstein</b> (Bogislav)	L aD
<b>v. Heyden</b> [Adj. d. Gf III. RH]	M aD	<b>Helmigt</b>	L aD
<b>v. Aweyden</b> [GSt d. Gf IV. RH]	R aD	<b>Gr. v. Koenigsmard</b> (GschB)	X 6. 10. 15 am Hartmannsweilerkopf
<b>Gr. v. Schlieffen</b>	R aD	<b>v. Larißh</b>	L aD
<b>v. Flotow</b> [GSt d. Gf XV. RH]	R aD	<b>v. Rechenberg</b> (GJägB) X 24. 4. 15	am Hartmannsweilerkopf
<b>Braun v. Stumm</b> [GStf 204. JD (K. B.)]	R aD	<b>v. Tirpiß</b>	L aD
<b>Ritter v. Longchamps-Verier</b> (GGrR 2) DZ X 14. 6. 15 b.	Wieski-Dejh	<b>v. Balthar</b>	DZ aD
<b>Gr. v. der Schulenburg</b>	R aD	<b>v. Deutsch</b> (Wilhelm) L aD † 26. 4. 25	
<b>Frhr. v. Hoverbed gen. v. Schoenaich</b> (Niphons) (JR 442)		<b>v. Deutsch</b> (Erfried)	L aD
v. 18. 10. 18 b. La Neuville, DZ		<b>v. Zena</b> (Joachim-Wilhelm) L aD	† 12. 10. 20
X 17. 11. 18 in Gießen		<b>Frhr. v. Hoverbed gen. v. Schoenaich</b> (Stephan)	L aD
<b>v. der Groeben</b>	R aD	<b>Gr. Find v. Findenstein</b> (Ulrich) L aD	
		<b>v. Baldow</b>	L aD

à la suite:

Oberstlt **Ndolf Friedrich Herzog zu Mecklenburg S.** à la suite d. FNR 60 u. d. Schutztruppen, Oberst aD

Kommandiert zur Dienstleistung:

<b>U Tewfik Bey</b> (Ismail)	(U. d. R.) à la suite d. Armee, 1. 8. 14 ausgesch.
<b>Tewfik Bey</b> (Ali)	(U. d. R.) à la suite d. Armee, 1. 8. 14 ausgesch.
R.N.: <b>DStM Dr v. Niedner</b> , 2. Leibarzt	<b>StB Abendroth</b> DStB aD
Er. Majestät des Kaisers u. Königs, GDR aD	<b>DZ Dr Ohmte</b> DStB im RH (RwM)
R.B.: <b>StB Hellmuth</b> DStB aD	<b>DZ Baug</b> (ErfEst d. R.) † 4. 3. 16
	<b>B Balfow</b> ausgesch.

## 3. Garde-Mlanen-Regiment.

Potsdam.

GN, GND, 2. GNBr (m. 1. GUR).

Kom.: Oberstlt **v. Tschirschky u. Bügendorf** [K. 2. GNBr] GN aD  
**M v. Legat** [K. d. DR 18] Oberstlt aD † 9. 12. 24

R v. Ködriß [R. d. GMR] Oberstlt aD	Q v. Menthe gen. Fink (GGrR 1)
v. Giese Oberstlt aD † 25. 12. 22	⌘ 5. 5. 17 am Chemin des Dames
v. Liedemann [Adj. d. Gt d. Alpen- corps] M aD	v. Mundstedt (GGrR 1) ⌘ 27. 8. 15 b. Spitala
v. Schweinik M aD	v. Niedesel Frhr. zu Eisenbach (GGrR 4) ⌘ 14. 9. 16 b. Rancourt
v. Schmidt-Pauli R aD	v. Luttig DL aD
Frhr. v. Scherr-Thoß R aD	v. Gluszewski L aD
Heise Edler v. Heshenthal M aD	v. Blome L aD
v. Fabricius R aD	v. v. der Osten (Hans-Georg) L aD
Gr. zu Lynar R aD	Frhr. v. Hollen (Heinrich) (2. GMR)
v. Jagow R aD	⌘ 6. 5. 15 an d. Wislota
Frhr. v. Gunder gen. Rabensteiner (R 136) v. 16. 9. 15 b. Wilna	v. Frhr. v. Hollen (Karl-Ludwig) L aD
R ⌘ 7. 10. 15 in Borkiszi	Mumm v. Schwarzenstein L aD
Gr. zu Langau R aD	v. Strang L aD
Gr. v. Plessen R aD	Gr. v. Matuschka Frhr. v. Greiffenclau (1. GMR) ⌘ 18. 7. 15 b. Präs- nostaw
Frhr. v. Dörnberg R aD	v. Neumann L aD
Christoph-Martin Prinz — 1. 6. 16	v. Kettler L aD
Fürst — zu Stolberg-Kogla R aD	Gr. Reibhardt v. Gneisenau L aD, auf. im 1. GMR
v. Keudell R aD	Chlodwig Prinz zu Hohenlohe- Schillingsfürst, Prinz von Ratibor und Corvey L aD
Gmich Prinz zu Salm-Horstmar [Adj. d. Miliz-Gouv. in Grodzisk]	v. Bethmann Hollweg L aD
R aD	Hermann Erbprinz zu Wied à la suite d. W. DR 26, L aD
Frhr. v. Berchem-Königsfeld R aD	v. Brakenhausen L aD
v. Schudmann R aD	Krüger v. Krligshcim L aD
Frhr. v. Esbeck R im RS (4. RR)	v. Waldow L aD † 22. 1. 23
Gr. Schimmelman v. Lindenburg (Heinrich) R aD	Matthieu DL aD
Kraß Prinz zu Hohenlohe-Dehringen DL aD	Käder L aD
v. Bergmann DL aD	Abbas Halim Prinz von Egypten H. ausgesch.
v. Bedemeyer [St d. GGr F] DL aD	v. Zigenwig L aD
Gr. Schimmelman v. Lindenburg (Karl-Otto) DL aD	Gr. Schimmelman v. Lindenburg (Theodor) L aD
Bar. v. Plessen DL aD	Georg Friedrich Graf zu Solms- Laubach L aD
Gr. v. Schwerin DL † 21. 10. 18 in Marburg	Gans Edler Herr zu Putlig L aD
Gr. v. Bernstorff DL aD	v. Willich (Nikolaus) L aD
v. Bülow DL aD	v. Willich (Siegmond) L aD
Bar. v. Henting (5. GMR) ⌘ 4. 10. 17 b. Zornbeke	Joachim Graf zu Solms-Nüdelheim L aD
Gr. v. Moltke DL aD	Gr. v. Hold L aD
v. Boddien DL aD	
v. Klizing DL im RS (14. RR)	
v. Pressentin gen. v. Hautter (JSt 4 d. FLE) ⌘ (verm.) 31. 5. 18	
v. Brandenstein DL aD	

## à la suite:

Gen. Oberst Christian Prinz zu Schleswig-Holstein R. S.	† 28. 10. 17
GdM Friedrich Fürst zu Waldeck und Pyrmont D.	[. JN 83
v. Hennigs	GdM aD
Wilhelm Prinz zu Wied	[D. St d. GMD zuget.] M aD

R. M.: DStM Dr Bassenge GdM aD	R Dr Royet [D. GGr F überw.]
R. R.: StB Wenzli GdM aD, auf. im RS	StB aD
StB Mrowka DStB aD	D3 Delsner StB aD, Rechn. Rat

## Kürassiere.

## Leib-Kürassier-Regiment Großer Kurfürst

(Schlesiſches) Nr. 1.

Breslau.

VI. Nr., 11. Div., 11. RBr (m. DR 8).

- Rom.: Oberst (v. Websty) 20. 5. 14 Wsch. † 19. 2. 16  
 = M v. Giese vom GSt [Deutscher Militär-Beywächtigtter b. d. Kor-  
 = d. Reichen] Oberst aD
- M Gr. Hamilton 25. 7. 15 von d. Ref. [K. d. RR 3] Oberstlt aD  
 = v. Beltheim [K. d. RR 3] fr. in Flandern † 9. 1. 15 in Wiesbaden  
 R v. Schwidow [Adj. d. Gt VI. RR] L v. Websty [Stabswache d. Gr. Du]  
 = Gr. v. Korff gen. Schmijng [Adj. M aD  
 d. Gt XXXI. RR] Oberstlt im = v. Kessel (Theodor) L aD  
 RR (15. RR) = Gr. Strachwig v. Groß-Zauche u.  
 = v. Stechow [Adj. 16. JD] Oberstlt aD, Camminez (Ceslaus) † 14. 9. 17  
 = v. Bloeg Oberstlt aD, zul. im RR = Gr. Pilati v. Thassul zu Dargberg  
 = Moriz Prinz zu Schaumburg-Lippe D. D. brod L aD  
 à la suite d. JägB 7, R aD = Gr. v. Korff gen. Schmijng-Korff  
 † 10. 3. 20 = v. Wagdorf D. L aD  
 = v. Thun (GrR 10) X 9. 6. 18 = Gr. v. Schwerin D. L aD  
 b. Dives = v. Studnig D. L aD  
 R aD = Gr. v. Büdler (Otto) L aD  
 D. L aD = v. Brittwig u. Gaffron (Bernhard)  
 v. Wallenberg-Pachaly [St d. Chef D. L aD  
 d. GSt d. JH] M aD = v. Schidjus u. Neudorff  
 = Frhr. v. Durant M aD, zul. im RR (Ernst-Leopold) L aD  
 = v. der Schulenburg (RR 227) R = v. Schidjus u. Neudorff (Dstar)  
 X 12. 8. 18 südl. Foucaucourt (JSt 3 d. FlTr) X (abg.) 5. 6. 17  
 L Gr. v. Hohenau (Wilhelm) R aD b. Monchy le Preuz  
 = v. Kleiff M aD = Gr. v. Hohenau (Friedrich Franz)  
 = v. Brittwig u. Gaffron (JR 52) R (JSt 11 d. FlTr) X (abg.) 25. 7. 18  
 X 28. 7. 18 südl. Buzancy südsüdl. Lagery  
 = v. Kofchügkl R aD = Gr. v. Hohenau (Friedrich Karl)  
 = Gr. v. Büdler (Karl-Friedrich) L aD, zul. im RR 7  
 [GSt VI. RR] R aD = Gr. v. Saurma-Zeltſch  
 = Gr. v. Büdler (Ehlnius) (Ludwig Anton) L aD  
 [GSt 1. GJD] R aD = v. Brittwig u. Gaffron (Joachim)  
 = v. Wiedebach u. Kofzig-Zänkendorf D. L aD  
 D. L X 3. 9. 18 südl. Clamech  
 = Gr. v. Schmettow R im RR = v. Suminski X 24. 8. 18 nördl. Cuffies  
 (St 2. RD) = Gr. v. Reichenbach (Fabian)  
 = Gr. v. Saurma-Zeltſch (Thajſilo) † 12. 12. 18  
 D. L aD = Frhr. v. Lüttwig L aD  
 = v. Rohr D. L aD = Frhr. v. Thielmann D. L aD  
 = v. Korn D. L aD = v. Decker L aD, zul. im RR 4  
 = Frhr. v. Gregory v. 1. 9. 18 südl. = v. Kessel (Friedrich) L aD  
 Clamech, D. L X 4. 9. 18 in Laon = v. Verunth (Egar) (1. RR 3)  
 = v. Schweinichen D. L aD X 31. 3. 18 in Grivešnes  
 = v. Klizing D. L aD = Gr. Strachwig v. Groß-Zauche u.  
 = Frhr. v. Nischthosen L aD Camminez (Manfred) L im RR  
 = v. Dittrich L aD (7. RR)  
 = v. Heydebrand u. der Lasa D. L aD = Gr. Jord v. Wartenburg L aD  
 = Gr. v. Pfeil u. Klein-Elguth D. L aD = Frhr. Saurma v. der Zeltſch L aD  
 = Gr. Strachwig v. Groß-Zauche u. = Gr. v. Franden-Sierstorpff (Joseph)  
 Camminez (Johannes-Heinrich) L aD  
 D. L aD = v. Schidjus u. Neudorff (Leopold)  
 L aD



à la suite:

N. N. Gen. Oberst d. J. **Mupprecht Kronprinz von Bayern** K. S. f. Vierte A. Zusp.

R. N.: OStA Prof. Dr <b>Kiemer</b> GM im KH (St 2. KD)	StB <b>Garbe</b>	OStB aD
Dr <b>Haller</b> , OStA im KH (3. St)	B Dr <b>Kunzendorf</b>	StB aD
R. N.: StB <b>Prenzel</b> XXIV. RR) OStB † 5. 4. 15 in Defermezö	O3 <b>Borowiek</b>	† 18. 2. 19

**Rürassier-Regiment Königin**

(Pommersches) Nr. 2.

Pasewalk.

II. NR, 3. Div., 3. RBr (m. NR 9).

Rom.: Oberstlt <b>v. Anobelsdorff</b>	[R. 182. LZBr] GM aD, zul. im KH [St d. DB Dst] Oberstlt aD
M <b>v. Kameke</b>	
R <b>Fchr. v. Lindelof</b> Oberstlt aD	Q <b>Gr. v. Bassewik</b> X 15. 2. 15 b.
= <b>v. Albedyll</b> M aD	Sasnowo-Schleuse
= <b>v. Eichart</b> M im KH (6. RR)	= <b>v. Heydebred</b> DL aD
= <b>v. Horn</b> [Adj. d. DR 8. A.] M aD	= <b>v. Oppensfeld</b> (Georg-Leopold) DL aD
= <b>v. Buggenhagen</b> R aD	= <b>v. Waldow</b> (Franz) DL aD
= <b>Fchr. v. Buddenbrod</b> M aD	= <b>v. Quistorp</b> L aD
D <b>v. Platen</b> R aD	= <b>v. Borde</b> (Erich) X 4. 9. 18 b.
= <b>Gr. v. Schwerin</b> (Erz-Esk. d. R.) † 24. 9. 17	= <b>Nizecourt</b>
= <b>v. Borde</b> (NR 336) X 3. 10. 18 b.	= <b>Bar. Brodendorff</b> DL aD
= <b>Gr. v. Schlieffen</b> [St d. Chfs d. GSt d. Fh] M aD	= <b>v. Kameke</b> (Hans-Henning) fr. 3. 9. 16 am Fripet † 24. 9. 16 in Zwanowo
= <b>v. Wiedebach u. Noftig-Fänkendorf</b> [St d. Chfs d. GSt d. Fh] R aD	= <b>v. Linzigen</b> DL aD
Q <b>v. Alvensleben</b> DL X 6. 12. 14 b.	= <b>v. Puttkamer</b> [Stabswache d. GrhDu] DL aD
= <b>Fchr. v. Sedendorff</b> M aD	= <b>Burdhard</b> X 20. 7. 15 b. Sumarel
= <b>v. Beltheim</b> (Jofias) R aD	= <b>v. Oppensfeld</b> (Azel) DL X 9. 9. 18 b. Gouzeaucourt
<b>Albert Prinz von Sachsen-Weimar,</b> <b>Herzog zu Sachsen, S. R</b> X 9. 9. 18 b. Gouzeaucourt	= <b>v. Doetinchem de Raude</b> (Albert) (Fchr. d. R G 6. R (Sch) D) DL X 20. 9. 18 b. Gouzeaucourt
= <b>v. Ploeg</b> R aD	= <b>v. Dieft</b> (Ernst) X 28. 9. 14 b. Erwillers
<b>Heinrich XXXVIII. Prinz Reuß D.</b> (NR 83) v. 21. 3. 18 b. Samogneug R X 22. 3. 18 in Linb	= <b>v. Ragmer</b> (GHR 3) X 19. 7. 17 am Chemin des Dames
= <b>v. Schlieffen</b> (Hans Nikolaus) R aD	= <b>v. Quast</b> (Wilfried) L aD
= <b>v. Boddien</b> (FM 424) DL † 29. 11. 19 b. Ofmiary	= <b>v. Quast</b> (Günter) L aD
= <b>v. Schaper</b> R aD	= <b>v. Kameke</b> (Alexander) L aD
= <b>v. Eifenhart-Rothe</b> R im KH (6. RR)	= <b>v. Kameke</b> (Georg) L aD
= <b>v. Knebel Doeberig</b> DL aD	= <b>Weder</b> X 5. 8. 16 b. Wulka= Lubieszowka
= <b>v. Beltheim</b> (Malte) R aD	= <b>v. Marjhall</b> DL aD
= <b>v. der Marwig</b> (Karl) R aD	= <b>v. Doetinchem de Raude</b> (Joachim) DL aD
= <b>v. Zigewig</b> R aD	= <b>Bar. v. der Hopp</b> L aD
= <b>v. Kameke</b> (Wilhelm) X 12. 8. 14 b. Haelen	= <b>v. Schwerin</b> (Grenzschutz) X 9. 2. 19 b. Margonin

↳ <b>Fzhr. v. Rosenberg</b>	↳ aD	↳ <b>Gr. v. Schwerin</b> (Hans-Heinrich)	↳ aD
= <b>v. Borde</b> (Hemming)	↳ aD	(WG 3 d. FlTr) ↳ d. Ref. ✕ (abg.)	
= <b>Gr. v. Schwerin</b> (Karl Joseph)	DL aD	16. 2. 18 in Gontrode (Gent)	
= <b>v. Hendebrecht</b>	(WG 5 d. FlTr)	= <b>v. Beltheim</b>	↳ aD
↳ d. Ref. ✕ (abg.)	8. 3. 18 im	= <b>v. Tilly</b> (RN 15) ✕	14. 5. 18 b. Castell
	Wald von Compiègne	= <b>Fzhr. v. Lindelof</b>	v. 3. 10. 18 östl.
= <b>v. Baldow</b> (Hans-Joachim)		↳ Ledeghem ✕	8. 10. 18 im Sächf.
(WGrK 3) v. 21. 7. 17 am Chemin			Feldlaz. 309
des Dames ✕	23. 7. 17 im	= <b>v. Woedtke</b>	↳ aD
	Feldlaz. 9	= <b>Gr. v. Klot-Trantvetter</b>	↳ aD
= <b>v. der Marwig</b> (Joachim)	↳ aD	= <b>v. Blandenburg</b>	↳ aD
= <b>Eben</b>	↳ aD	= <b>v. Dieß</b> (Otto)	↳ aD
= <b>v. Loeper</b>	↳ aD	= <b>v. Kamele</b> (Karl-Hemming)	↳ aD

## à la suite:

GdR <b>Fzhr. v. Vietinghoff</b> gen. <b>Scheel</b>	[Stv.Kom.Gen. II. Nr.]	GdR aD
= <b>Gr. v. Schlieffen</b>	[Stv.Kom.Gen. XX. Nr.]	GdR aD
Oberst <b>Wilhelm Kronprinz</b> des Deutschen Reiches und Kronprinz von Preußen		f. 1. GdR
K. u. K. G.		f. 1. GdR
K. Oskar Prinz von Preußen K. G.		

R.N.: DStW Dr <b>Buchholz</b>	GDW aD	W <b>Rodenbeck</b>	DW aD
R.W.: StW <b>Seebach</b>	GDW aD † 1. 8. 25	D3 <b>Mehl</b> (ErjGst. d. R.)	† 19. 11. 17
StW <b>Proelß</b>	DStW aD		

## Kürassier-Regiment Graf Wrangel

(Ostpreussisches) Nr. 3.

Königsberg i. Pr.

I. Nr., 1. Div., 1. RBr (m. DR 1).

Chef: <b>Eugen Erzherzog</b> von Oesterreich K. u. K. G.		
Kom.: <b>M. v. Lewinski</b>		[R. 27. R3Br] GW aD
M. <b>Fzhr. v. der Goltz</b>		Oberstlt aD
R. <b>v. Mandelsloh</b>	Oberstlt aD	↳ <b>Weigel v. Mundersbach</b> (Joachim)
= <b>Tortilowicz v. Batodi-Friebe</b>	(St d. Gf I. Nr.) ✕ 12. 9. 14 b.	R aD
	Kleinschwentischen	= <b>v. der Groeben</b> (Friedrich)
= <b>v. Heimburg</b>	W aD	= <b>v. Zastrow</b>
= <b>v. Weiß</b> [Gst 5. 3D] W aD		↳ 11. 12. 14
= <b>Fzhr. v. Eisebeck</b> W im RSt (5. RR)		b. Baltruschehlen
= <b>Fzhr. v. Wendt</b> W aD		= <b>v. der Landen-Wakenig</b>
= <b>Dreher</b> R aD		= <b>v. Gordon</b>
DV <b>v. Ctern</b> [Adj. d. Gouv. von Libau]		= <b>v. Prinz</b> DL im RSt (2. RR)
	W aD	= <b>Fzhr. v. Lynder</b>
= <b>Gr. v. Stanig</b> R aD		= <b>v. Skopnit</b>
↳ <b>v. Hohberg u. Buchwald</b> R aD		= <b>v. Spachy</b>
= <b>von Brinden</b> R aD		= <b>v. Windheim</b>
= <b>v. Glasow</b> (Augustus) R aD		= <b>Kramer</b>
= <b>v. Hatten</b> (Eberhard) ✕ 20. 8. 14 b.		= <b>v. Plehn</b> (WG 2 d. FlTr)
	Pillkallen	↳ (abg.) 27. 5. 17 südöstl. Auffonce
= <b>v. Hatten</b> (Hardinae) R aD		= <b>v. Verbandt</b> (Albrecht)
= <b>Jungschulz v. Roebert</b> (Werner)	R aD	= <b>Bar. v. der Kopp</b>
		= <b>v. Queis</b>
= <b>Jungschulz v. Roebert</b> (Gerd)		= <b>v. der Groeben</b> (Hans) (RN 263)
(Fl 57) DL ✕ 27. 5. 17 b.		↳ 27. 3. 18 b. Bécourt
↳ Corbehem		= <b>v. Gottberg</b> (Kurt) DL aD, zul. im
		1. GdR
		= <b>v. Hillebrandt</b> ↳ im RSt (1. RR)

Q	v. Regenborn	DL aD
=	v. der Groeben (Hans Herbert)	L aD
=	v. Glasow (Ernst)	DL aD
=	Fzhr. v. Stetelhodt	DL aD
=	v. Hatten (Matthias)	L aD
=	v. Hofe	L aD
=	Neumann (ZM 45) X. 19. 10. 16 b.	Gheringec
=	v. Diebitsch	L aD
=	v. Verbandt (Georg)	L aD
=	v. Frankenbergr u. Proschlig	L aD

Q	v. Sauten	L aD
=	v. Gottberg (Walter)	L aD
=	v. Wassewitz	L aD
=	Fzhr. v. der Goltz	L aD
=	v. Eichenhart-Rothe (Hans-Wolf)	L aD
=	v. Bolschwing	L aD
=	Weißel v. Müdersbach (Georg)	L aD
=	v. Eichenhart-Rothe (Günter)	L aD
=	Gr. v. Dönhoff	L aD

R. M.:	DStM Dr Rhesse	GDW aD
R. B.:	StB Dhm	GDW aD
StB	Bochberg	DStB aD

W	Grossien	StB aD
DZ	Schlemminger	† 5. 10. 20

## Kürassier-Regiment von Driesen

(Westfälisches) Nr. 4.

Münster.

VII. KR., 13. Div., 13. KR (m. KR 8)

Kom.: Oberstlt v. Albedyll

M	v. Madai	
R	Fzhr. v. Landsberg	[R. d. GMR] M aD
=	v. Wachs	M aD
=	Fzhr. v. Fürstenberg (Konrad)	M aD
=	Fzhr. v. Elverfeldt gen. v. Bever- loerde-Berries [Frdt d. HdU d. DK d. Küstenverteidigung] M aD	
=	Fzhr. v. Dörnberg [Adj. d. Gen. Gouv. in Belgien] M aD † 22.3.24	
=	Gr. v. Galen [GSt d. Gf XIV. KR]	M aD
DL	v. u. zur Mühlen	R aD
=	Gr. Wolff-Metternich	M aD
=	Gr. v. u. zu Hoensbroech	R aD
=	Gr. v. Korff gen. Schmijing	R im KR (15. KR)
=	v. Lööbcke	M aD
=	Fzhr. v. Weichs	X. 26. 8. 14 b. Caubry
Q	Fzhr. v. Salis-Soglio [GSt 34.3D]	R aD
=	v. Gescher	R aD
=	Fzhr. v. Landsberg-Welen	R aD
=	Fzhr. Wambolt v. Umstadt	R aD
=	Gr. v. Galen (Mag)	DL aD
=	Heinrich Prinz zu Schaumburg- Lippe D. [D. KR 14 zuget.] à la suite d. JägB 7, DL aD	
=	Gr. v. Hohenau verungl. 25. 2. 18 am Tripet, DL † 26. 2. 18 b. d. San. Komp. 574	
=	Gr. v. Spee	R aD † 26. 9. 21

[R. 34. QZBr] GW aD		
[Preis-Chef in Belgien] Oberstlt aD		
Q	Fzhr. v. dem Vottlenberg gen. v. Schirp fr. 24. 11. 14 b. Lodz † 22. 11. 16 in Davos	
=	Gr. v. Oberndorff	DL aD
=	Gr. v. Westerholt u. Gysenberg (Engelbert) R aD	
=	Gr. v. Westerholt u. Gysenberg (Her- dinand) DL X. 15. 7. 18 b. Ste. Marie à Py	
=	v. Alvensleben (ZM 459) X. 6. 5. 17 b. La Barquerie	DL aD
=	v. Beulwig	DL aD
=	Pfeffer v. Salomon	DL aD
=	Gr. v. Korff gen. Schmijing-Kerffen- brod (Frauz)	DL aD
=	Fzhr. Binde (Gerhard)	DL aD
=	v. Kerffenbrod (ZSt 39 d. ZIVr) X. 3. 12. 17 jüdl. Conegliano	L aD
=	Fzhr. v. Loë (Rudolf)	L aD
=	Otto Graf zu Stolberg-Bernigerode	L aD
=	Kabe v. Pappenheim DL im KR (15. KR)	
=	v. Gescher (Norbert)	DL aD
=	Fzhr. Heereman v. Zuydtwyd (Maximilian) L aD	
=	Gr. v. Westerholt u. Gysenberg (Otto) (ZM 31) X. (abg.) 6. 7. 17 jüdbstl. Frontschati	
=	Fzhr. v. Twidel (Rudolf)	DL aD
=	v. Einem gen. v. Rothmaler	DL aD
=	Gr. v. Loë (Felix)	L aD
=	v. Gescher (Alfred)	DL aD

↳ Gr. Prashma Frhr. v. Billau	↳ aD	↳ v. Kaldstein	↳ aD
= Gr. v. Andlaw-Homburg	↳ aD	= Frhr. v. Fürstenberg (Ferdinand)	↳ aD
= Frhr. v. Elverfeldt	✕ 17. 7. 18 b. Ste. Marie à Py	= Frhr. v. Nagel	↳ aD
= Frhr. v. Ketteler	(JR 145)	= Frhr. v. Fürstenberg (Benemar)	↳ aD
↳ Frhr. Geyr v. Schweppenburg	↳ 18. 4. 18 b. Pleßitz-Cacheleug ↳ im RH (15. RR)	= Frhr. v. Der (Antonius)	↳ aD
= Frhr. v. Schorlemer	↳ 10. 3. 15 b. Wisomka	= Gr. v. Westphalen (Friedrich Karl)	↳ aD
= Wolf-Ernst Graf zu Stolberg- Wernigerode	↳ 1. 9. 18 b. Soissons	= Gr. v. Fürstenberg-Herdringen	↳ aD
= v. Papen (JR 375)	↳ 24. 12. 16 b. Petrisorul	= Franz Josef Erbprinz zu Hohenlohe- Schillingsfürst, Prinz von Ratibor und Corvey	↳ aD
= v. Kleinsorgen	↳ aD	= Gr. v. Galen (Ferdinand) v. 19. 7. 18 b. Ste. Marie à Py	↳ 21. 7. 18 im Feldlaz. 38
= v. Heyden-Linden	↳ im RH (15. RR)	= Gr. v. Korff gen. Schmising (Klemens)	↳ aD
= Gr. v. Westphalen (Klemens)	↳ aD, zul. im RH	= Frhr. v. Der (Klemens)	↳ aD
= Frhr. Heereman v. Zundtunga (Theodor)	↳ aD	= Frhr. v. Böselager	↳ aD
= Frhr. v. Ewidel (Hermann)	↳ aD	= Frhr. Vinde (Diedrich)	↳ aD
= Frhr. v. Ledebur (Johann)	↳ aD † 15. 4. 20	= Gr. v. Westphalen (Karl)	↳ aD
= Gr. v. Westerholt u. Gysenberg (Ignaz)	↳ aD	= Frhr. v. der Rede	↳ aD
= Gr. v. Plettenberg (MG-Scharfschützen-N 39)	↳ 22. 10. 18 b. Nachelen	= Gr. Droste zu Wischering	↳ aD
= v. Greve-Dierfeld	↳ aD	= Frhr. v. Ledebur (Gisbert)	↳ aD
		= Gr. zu Westerholt u. Gysenberg (Paul)	↳ aD

## à la suite:

GdR v. Einem gen. v. Rothmalcr

j. VII. RR

R.N.: DStM Prof. Dr Kammstedt

DB Teipel

StB aD

GDN aD

B Dr Gieben

StB aD

M Emend

StM aD

D3 Grundt

St3, ausgesch.

R.B.: StB Duilf

DStB aD

Kürassier-Regiment Herzog Friedrich Eugen von  
Württemberg

(Westpreußisches) Nr. 5.

St, 1., 4., 5. Esk. Riesenburg, 2. Esk. Rosenberg i. Wpr., 3. Esk. Deutsch-Eylau.

XX. RR, 41. Div., 41. RR (m. UR 4).

Chef: Seine Majestät der König von Württemberg Wilhelm II. j. GSR

Kom.: Oberstlt v. Reg

[R. 13. LZBr] GMR aD

M v. Randow

[R. d. RR 5] ↳ 27. 9. 18 b. Cambrai

R Gr. v. Broddorff-Bliesfeldt

R Frhr. v. Senden-Bibran

M aD

(SchmRefRR 3) ↳ 28. 8. 14 b.

= Schaebe

M aD

Jakobsthal

= Köstring [St d. DR d. R. u. R. 12. U.]

= v. Madegski [R. d. UR 3] Oberstlt aD

M im RH (RwM)

= Kleinow [St d. DR d. U. Abt. A]

↳ Grieser

M aD

M aD

= v. der Groeben [Adj. d. DR 10. U.]

M aD

= Raabe

M aD † 10. 3. 20

M aD

DL Beride [Est d. Gf VIII. NR] M aD	U Gr. v. Mycielski	DL aD
U Kregschmar (Kurt) DL X. 17. 5. 15	= Lucas	DL aD
	= Rose X. 1. 9. 18 b. Riencourt	
- Graetz [Estf d. Gouv. von Warschau] R aD	= Boehm	DL aD
= Hilgendorf R aD	= Scholber	DL aD
= Orlop R aD	= Engelhard	L aD
= v. Haine (Dskar) R aD	= Lagemann (Friedrich) v. 23. 8. 16 b. Jarzerze X. 19. 12. 16 in Bromberg	
= v. Klahr R aD	= Lagemann (Gerhard)	L aD
= Herr M aD, zul. b. d. HFrifo	= Grunert	L aD
= Henning R aD	= v. Egdorf L im RSt (15. RR)	
= v. Zaborowski R aD	= Schulze (FIA A 256) X. 12. 3. 18 b. Thourout	
= Wannow R aD	= Fleischel	L aD
= v. Haine (Hans Henning) R aD	= Kregschmar (Joachim)	L aD
= Koch X. 2. 11. 14 b. Borken	= Bodhahn (Grenzschutz Schlesiens)	L aD
= Bauermeister [Est d. DB Ost] DL aD		† 6. 6. 19
= Poetsch R aD	= Kühn	L aD
= Dresler X. 4. 10. 14 b. Wizauny		
= v. Auerwalb X. 27. 9. 18 b. Moevres		

à la suite:

Gen. Oberst Albrecht Herzog von Württemberg R. G. f. Sechste A. Infp.  
 DL Philipp Albrecht Herzog von Württemberg R. G. f. DR 26

R. A.: DStM Dr Trapp	GM aD	DB Wilhelmj	StB aD
R. B.: StB Gumbold	DStB aD	= Wolter	DB aD, zul. im RSt
DB Schulz	DStB aD	= Lange	L im RSt
= Trams	StB aD		

**Kürassier-Regiment Kaiser Nikolaus I. von Rußland**

(Brandenburgisches) Nr. 6.

Brandenburg a. S.

III. NR, 6. Div., 6. RBr (m. HR 3).

Rom.: Oberstlt v. Poten	[R. 406. JBr] GM aD
M Frhr. v. Schroetter	[R. d. JägRzPfl 4] Ir. 14. 1. 17 an d. ob. Schtschara-Serwetisch, Oberstlt † 17. 6. 17 in Charlottenburg
R v. Mehling	M aD
= v. Wulfen [Est d. DR d. HGr Kiev] M aD † 1. 9. 21	DL v. Ribbed (Gr R 1) v. 22. 3. 18 b. Hesbécourt, R X. 24. 3. 18 in Bellicourt
= v. Bredow	M aD
= Gr. Blücher v. Wahlstatt	M aD
= Gr. v. Hagen	M aD
= Gr. v. Franden-Sierstorpff [Est d. Gen. Gouv. Warschau] M aD	L v. Massow
= v. Hochow (Willy) [Est d. Rdt von Dünaburg] M aD	= v. Stodhausen (JR 83) DL X. 8. 3. 15 b. Rawva
= v. Hochow (Hubertus)	R aD
DL v. Seydlig-Kurzbaeh [Est d. Gfess d. GSt b. FH] M aD	= v. Trotha
= v. Busje [Est b. RD] M aD	= Frhr. v. dem Bussche-Streithorst [Estf 38. Jd] R aD
= v. Mutius	M aD
= v. Gramm R im RSt (3. RR)	= v. Voebell
= v. Eggeling R aD	= Gr. v. Brühl [Adj. 11. RBr] DL X. 31. 8. 18 östl. Brabe
	= v. Schad
	= Edler Herr u. Frhr. v. Plotho (Joachim)
	= v. Edartsberg (Emmo)
	= v. Barjewisch

↳ Frhr. v. Schrötter	DL aD	↳ v. Gög († St d. Mar. Fltr) X (abg.)	
= v. Steegen	L aD	11. 9. 17 im Überschwemmungs-	
= Zwilgmeyer	L aD	gebiet in Flandern (Zeebrügge)	
= v. Freier	L aD	= v. Wildens (Fritz Jochem)	L aD
= v. Stiegler	DL aD	= v. Guionneau	L aD
= v. Wildens (Hans-Jürgen)	L aD	= Passow	L aD
= v. Bloedau	DL aD	= v. Arnim	L aD
= Janßen	L aD	= Edler Herr u. Frhr. v. Blotho	
= v. Hohberg u. Buchwald	L aD	(Erich Christoph) L aD † 20. 5. 21	
= v. Rahmer	L im Rk (8. Rk)	= v. Edartsberg (Heinz-Erlehard)	L aD
= v. Bredow (Wolff)	DL aD	= Frhr. v. Edhardtstein	L aD
= Gr. Strachwitz v. Groß-Zauche u.		= v. Heimendahl	L im Rk (3. Rk)
Gammeneß	L aD † 21. 9. 24		L aD
= v. Winterfeld	(† St 1 b. Fltr)	= v. Schnehen	L aD
X (abg.) 5. 9. 18 b. Vicu—St. Amand		= v. Bredow (Harald)	L aD
= Goerz	L aD		

R. N.: DStM Dr Derkin	GDN aD	W Dr Beier	DB aD
R. B.: StB Laabs	DStB aD	B Olt (ErfEst d. R.)	D3 † 29. 1. 17
StB Preller	DStB aD		

## Kürassier-Regiment von Seidlitz

(Magdeburgisches) Nr. 7.

St, 2., 3., 4. u. 5. Esk. Halberstadt, 1. Esk. Quedlinburg.

IV. Rk, 8. Div., 8. RBr (m. Rk 12).

Kom.: Oberst <b>Hendemann</b>		[R. 38. LZBr] GL aD	
M v. Bultejus		[R. d. R (Sch)R 94] Oberst aD	
R Seubert	M aD † 30. 9. 24	↳ v. Flüge	DL aD
= v. Roge	X 26. 8. 14 b. Cattenières	= Madensen	DL im Rk (8. Rk)
= v. Berßen	M aD	= Volle	R aD, zul. im Rk
= v. Lügow	M aD	= v. Gustedt	(R 344) X 27. 3. 16
= v. Roon	M aD		südl. Mofrysa
= Glahn	R aD	= Weller	DL aD
DL v. Wandel	M aD	= v. Voigts-Rheß	DL aD
= Gr. v. Wachtmeister	R aD	= v. Massow	DL aD
= Frhr. v. der Borch	[Stabswache d. GrSDu] M aD	= v. Schubka	(SchwRejR 1)
= Barthels	R aD		X 2. 9. 14 b. St. Just
= Frhr. Grote (RJR 2) R	X 18. 7. 18	= Heinrich XLI. Prinz Reuß D.	X 29. 11. 16 b. Bivolita
	b. Moutbidier	= v. Reichel	DL aD
= v. Wuthenau [Adj. d. Gf XXIII. Rk]	M aD	= v. Bennigsen	L aD
= v. Roepert	M aD	= Kühne (Eberhard)	(St 2. LZBr)
= Walther-Weisbeck (ErfEst. d. R.) R	† 19. 5. 16	b. 22. 10. 17 am Chemin des Dames	X 24. 10. 17 im Chambery
↳ v. Reichenbach	R aD	= Rötger	L aD
= Gr. Bithum v. Eckstädt	R aD	= Schmidt v. Knobelsdorf	L aD
= v. Hafe	DL aD	= Frhr. v. Oldershausen	L aD
= v. Bülow	v. 15. 1. 18 b. Bréménil	= Kühne (Hans-Erich)	L aD
	DL X 25. 1. 18 im Kr. Laz. I/39	= v. Bülow (Viktor)	L aD
= Heinrich Prinz zu Schaumburg-		= v. Koseritz (Karl Ludwig)	X 15. 1. 18 b. Bréménil
Lippe D. à la suite d. JägB 7,			
	DL aD	= v. Bubbe	DL aD
= Frhr. v. Wechmar	DL aD	= v. Germar	L aD
		= v. Waldthausen	L aD

↳ v. Bülow (Richard)	↳ aD	↳ Gr. v. der Schulenburg (Bernhard)	↳ aD
= v. Pescatore	↳ aD	↳ 10. 9. 18 b. Bouzeaucourt	
= v. Behring	↳ aD	= v. Rojeritz (Helmut)	↳ 13. 9. 18 b. Bouzeaucourt
= Kühne (Klaus)	↳ aD		

R.N.: OStM Dr Parthen (St 8. 3D)	R.W.: StW Tilgner	OStW aD
fr. 28. 8. 15 an d. Lorettchöhe	StW Lehmann	OStW aD
† 8. 9. 15 im Königswinter	OStW Dr Hod	StW aD
= OStM Dr Bludau 22. 9. 15	OStW Leudzian	StW im RSt
wieder angestellt, OStM aD		

## Kürassier-Regiment Graf Gessler

(Rheinisches) Nr. 8.

Deutsch.

VIII. Nr. 15. Div., 15. RWr (m. 5R 7).

Stam.: M v. Meiß	[Chef d. OSt IV. Nr] OStM aD
M Noehne v. Brante-Deminaki	[R. d. 5R 8] Oberst aD
= Fzhr. v. Wachtmeister	[R. d. 5R 7] Oberstlt aD
R Süs M aD † 26. 4. 21	↳ v. Görtschen
= v. Dreising M aD	= v. Dehmede OSt aD
= Ristor M aD, zul. im 11R 4	= v. Bemberg-Flamersheim (RZR 75)
= v. Heusinger M aD, zul. b. d. Hofrit	↳ 23. 3. 18 b. Bois de Frières
= Gramolini M im RSt (RwM)	(Chauny)
OStW Rive [St d. OSt VIII. Nr] R aD	= Bertram OSt im RSt (13. RSt)
= Nathusius [OSt 54. 3D] M aD	= Gr. v. Spee
= Fzhr. v. Thielmann R aD	↳ 4. 11. 18 b. Pas de Vache
= Jaques M aD	= Böhm OSt aD, zul. im RSt
= Bahermann R aD, zul. im 11R 14	= Zapp (Ewald) OSt aD
= v. Winterfeld (R 425) fr. 25. 6. 18	= v. Schaaffhausen
in Flandern, R † 31. 10. 18 in	= v. Wiedensfeld
Charleroi	= v. Frankenberg u. Ludwigsdorf
↳ v. Goldammer [OSt d. OSt 6. Nr.]	= Courth
M aD, zul. im RSt	= Brieje
= Fuchs R aD	= v. Schwedler
= Münch (R 160) R	= Pelger
↳ 8. 10. 18 b. Beaumont	= Zapp (Alfred)
= Ohrtmann [OSt 15. Nr] R aD	= Schlieper
= Caminacci	= Schöller
↳ 23. 5. 15 a. d. Lorette- höhe	= Banning
= Wagner [St d. Gen. Du West] R aD	
= Niebt OSt aD	
= Kernst (St 30 d. FTr)	
↳ 21. 4. 17 b. Arras	

R.N.: OStM (Dr Nordhof) 20. 5. 14 3D,	R.W.: StW Gerbell	OStW aD
OStM aD	OStW Mayer	StW aD
OStM Dr Anoch vom FR 39, OStM aD	W Daniels	StW im RSt (RabSch)
↳ Wagner StM im RSt (b. OSt)	OStW Klooppel	StW, ausgesch.

# Dragoner.

## Dragoner-Regiment Prinz Albrecht von Preußen

(Litthauisches) Nr. 1.

Litlit.

I. UK, 1. Div., 1. KR (m. KR 3).

Kom.: M Gr. v. Kanig		[R. 175. LZBr] Oberst aD
M Frhr. Westermöller v. Anthoni		[R. d. DR 14] Oberst aD
R Osterroht	[R. d. DR 1] Oberstlt aD	Q Römer X 7. 11. 14 b. Mehlfinten
= Reischle	Oberstlt aD † 4. 7. 22	= Reich (FlTr) X (verm.) ... 1. 18
= v. der Trend	X 21. 2. 15 b.	in Mesopotamien
	Bialobloto	= Monsehr DL aD
= Gerlach	M aD	= Michalik DL im KH (1. KR)
= Zumperg	M aD	= Wennmohs DL aD
= (Breßell)	19. 6. 14 Absh.	= Ander DL aD
= v. Meinersdorf-Paczensky u. Tenczin	vom DR 12, R aD	= Ebel (KR 23) X 4. 9. 18 b.
= (v. Osterroht)	f. TrM 6	= Käswurm (KR 116) v. 20. 10. 18 b.
= Sommerhoff	R aD	Solesmes X 7. 11. 18 in engl. Gef.
DL Schlenther	R aD	im 24. Gen. Hosp.
= Madetan	M aD	= Gerlach (KR 449) X 8. 8. 18 b.
= Tschirner [GSt d. St I. KR] M aD		Albert
= Wennmohs (Karl) X 24. 10. 14 b.		= Raehs DL aD
	Manda	= Dichaeuser DL aD
= Perl-Mückenberger R im KH (1. KR)		= Schwante (Kurt) DL aD
Q Feyerabend	M aD	= Gädke DL aD
= Bottrich	R im KH (9. KR)	= Schlimann DL aD
= Sahn	R aD	= Schwante (Wilhelm) DL aD
= Herrmann	R aD	= Stowronski (FlM 10) X (abg.)
= Keller (RSt 26 b. FlTr) DL b. Ref.		3. 1. 18 nördl. Chateau-Salins
	† 19. 3. 16 südl. Lair	= Kluglist (Kurt) DL aD
= Porr	R aD	= Runge DL aD
= Pachnio	R aD, zul. im KH	= Siegfried DL aD
= Engel (Wilhelm) X 6. 8. 14 b. Gyd-		= Tolsdorff DL aD
	kuhnen	= Pantel DL aD
= Engel (Johann)	R aD	= Körte DL aD
= Adermann	R aD	= Kluglist (Gerhard) DL aD
= Frank (WG 7 b. FlTr) † 23. 10. 18		= Ellenthal DL aD
	b. Villers La Chèvre	= Namroth DL aD
= Gerstenberg X 14. 8. 14 b. Pieraggen		= Heubach DL aD
R.M.: DStM Dr Krebs	GDW aD	StB Soffner DStB aD
M Dr Chop	StM aD	B Möller DB aD
R.W.: StB Stürgbecher	GDW im KH	DZ Korf DZ aD, Rechn. Rat
	(St 2. Div.)	

## 1. Brandenburgisches Dragoner-Regiment Nr. 2.

Schwedt a. D.

III. UK, 5. Div., 5. KR (m. UR 3).

Kom.: Oberst v. Posed		[R. d. GGrfD] GdR im KH (Zusp. d. Kav.)
M v. Nestorff		[R. d. DR 17] Oberstlt aD
R v. Selchow	[R. d. GrKzPf 3]	R Gr. York v. Wartenburg [R. d. DR 2]
	Oberst aD, zul. im KH	M aD
= Frhr. v. u. zu Egloffstein		= v. Wedel M aD
	[R. d. R(Ch)R 89] Oberstlt aD	= v. Bredow M aD



R v. Miklaß	M aD	U Frhr. v. la Roche Edler Herr	
DL Gr. v. Bassewitz (Rudolf)		v. Starckenfels	L aD
[Nbj. 51. RD] R aD † 27. 7. 22		v. Herzberg	DL aD
= Frhr. v. Gramm v. 30. 11. 16 b.		= v. Buffow	L aD
Cozmeti, R. X. 12. 12. 16 in		= Gr. v. der Goltz	L aD
Cleyna		= v. Wigleben (Job) X. 26. 8. 14 b.	
= v. Griesheim (FR 138) R		Cattenières	
X. 13. 7. 18 b. Chaudun		= Gr. v. Einsiedel	L aD
= Gr. v. Bassewitz (Egon) [GStf d.		= Gr. v. Bredow (FR 31) v. (abg.) b.	
DB Dst] R aD, zul. b. d. Hfriso		Projathsee X. 26. 3. 17 in russ. Gef.	
v. Gäßler R aD		in Jolwart—Korschenewschizna	
U Frhr. v. dem Knejsbed=Wilendund		= v. Sanden	L aD
[GSt d. Chefs d. FFW] M aD		= v. Eydow	L aD
= v. Czetzky u. Neuhaus M aD		= v. Salbern (Eard) (Feld=Krsch d.	
= v. Gadow (Adolf=Helmuth) R aD		N. Abt. Cronau) † 20. 1. 17 in Pünsf	
= v. Seebeck [GSt d. DR d. N. Abt. B]		= Burggr. u. Gr. zu Dohna=Schlobitten	
R aD		= v. Schmeling=Diringshofen	L aD
= v. Derken R aD		= v. Gadow (Mogens)	L aD
= v. Kaldstein R aD		= v. Brederlow	L aD
= v. der Osten R aD		= v. Bischoffshausen L im RH (6. RR)	
= Gr. v. Hardenberg R aD		= v. Treskow	L aD
= v. Stocken (Eduard) X. 26. 8. 14		= v. der Osten	L aD
b. Cattenières		= v. Buhl gen. Bar. Schimmelpennig	
= Gr. Fınd v. Fındenstein, v. 26. 8. 14		v. der Dye	L aD
X. 28. 8. 14 b. Cattenières		= v. Gerlach	L aD
= v. Loeper X. 25. 8. 14 b. St. Hilaire		= v. Stocken (Erich) L im RH (6. RR)	
Frhr. v. Lynder (St 25 b. FR)		= v. Le Coq (FR 20) X. 21. 7. 17 südl.	
DL X. 18. 2. 17 b. Gjewgjelü		Bouconville	
= Frhr. v. Fund (Albrecht) DL aD		= v. Glasenapp	L aD
= v. Scheffer R aD		= Johannes (Mil. Wiss. i. d. Türkei)	
= v. Wigleben (Hermaun) DL im RH		X. 20. 9. 18 b. Dzun (Palästina)	
(6. RR)		= v. Hirschfeld	L aD
= v. Rohr DL aD		= Frhr. v. der Henden=Hynsch	L aD
= Frhr. v. Rıchtshofen DL aD		= Gr. v. Arnim	L aD
= v. Heeringen (Wilhelm) DL aD		= v. Boehn	L aD
= Schach v. Wittenau DL aD		= v. der Schulenburg	L aD
= v. Heeringen (Moriz) DL aD		= v. Braunschweig	L aD
= Frhr. v. Fund (Hans) DL im RH		= v. Warburg	L aD
(6. RR)		= v. Salbern (Wulf Dietrich)	L aD

## à la suite:

GDR v. Massow

GDR aD

R. N.: DStA Dr Schreder

GDN aD

B Dr Meyer

StB aD

R. B.: StB Brohmann

GDV aD

DZ Sims (GrfGef. d. R.) † 9. 12. 14

StB Süßenbach

DStB aD

B Heinecke

Grenadier=Regiment zu Pferde Freiherr von Derfflinger  
(Neumärkisches) Nr. 3.

Bromberg.

II. RN, 4. Div., 4. RR (m. DR 12).

Chef: Seine Majestät der König von Schweden Gustav V., à la suite d. Kaij.

Martine

Kom.: Oberstlt Frhr. Knigge

GM aD

M v. Göß

[R. d. DR 11] Oberst aD

R v. Anlod [R. d. RR 1] M aD	Q Frhr. v. Kaleske	DL aD
= Muer v. Herrenkirchen Oberstlt aD,	= Behrend gen. v. Graf	Q aD
zul. im RH	= v. Seyden, gefallen 22. 3. 20 bei den	
= v. Stülpnagel (RR 2) X 22. 8. 15	Unruhen in Gnoien i. Medl.	
b. Samuelowo	= v. Loga X 20. 11. 14 b. Bielawy	
= Erasmus Graf von Platen-Haller-	= v. Poser u. Groß-Nädlig	Q aD
mund M aD	= v. Dewig v. 15. 3. 15 b. Lowitsch	
= v. Knobelsdorff-Brenkenhoff R aD	X 17. 3. 15 in Skierniewice	
= v. Korn M aD	= Wittkop	Q aD
DL v. Winterfeld (Emil) [GSt 42. 3D]	= Wengel (FR 30) X (abg.) 7. 4. 16	
M aD	b. Sudowa	
= v. Brodhufen X 8. 9. 14 b. Gué	= v. Hartmann	† 27. 8. 19
de Tresmes	= v. Endow (FR 7) X (abg.) 19. 7. 18	
= v. Winterfeld (Alexander Ludwig)	westl. Merville	
M aD	= Frhr. v. Lüttwig (Kochus)	Q aD
= v. Abel [D. HGrF F überw.] R aD	= v. Falkenhayn	Q aD
Q v. Zikewig R aD	= Mummy (RR 4) X 27. 9. 18 am	
= v. Busje R aD	Bourlonwald (Cambrai)	
= v. Wigleben [GSt d. DR 5. N.]	= v. Lenzi (Bernier) gefallen 22. 3. 20	
R aD	bei den Unruhen in Gnoien i. Medl.	
= Frhr. v. Humboldt-Dachroeden	= v. Gottberg	Q aD
[GStft 16. 3D] R aD, zul. im RH	= Frhr. v. Lüttwig (Gerb)	DL aD
= v. Normann R aD	= v. Kleist	Q aD
= v. Somnig [St 81. RD] DL	= v. Kamele	Q aD
† 14. 1. 17 in Zwanowo	= v. Scharnweber-Regel	Q aD
= v. Dolega Koziarowski R aD	= v. Mellenthin (GschB) X 15. 6. 18	
= v. Born-Fallois DL aD	b. Mailly	
= Frhr. Schend zu Schweinsberg R aD	= v. Jacobi	Q aD
= v. Lenzi (Arno) R im RH (6. RR)	= Frhr. v. Houwald	Q im RH (6. RR)
= Gr. v. Nothfird Frhr. v. Trach	= Frhr. v. Willisen	Q aD † 3. 2. 25
DL aD	= v. Barnetow	Q im RH (6. RR)
= v. Brodhufen X 14. 11. 14 b. Wyt-		
schaeete		

à la suite:

Gustav Adolf Kronprinz von Schweden R. 5.

[GrR 109]

R. N.: DStM Dr Magnus	GM aD	R Ruth X 6. 9. 14 b. Gué de Tresmes
DM Genz	StM im RH (2. SM)	D3 Huwe (Gr Gst. d. R.)
R. W.: StB Krantowski	DStB aD	† 3. 11. 15
StB Hahn	DStB aD	3 Schulze
		ausgesch.

## Dragoner-Regiment von Bredow

(1. Schlesiſches) Nr. 4.

Lüben.

V. RR, 9. Div., 9. RBr (m. RR 10).

Kom.: Oberstlt v. Stutterheim	v. 19. 11. 14 b. Doluy X 22. 11. 14 in Ostrowo
M Frhr. v. Gersdorff	[R. d. RR 6] GM aD
= (v. Boje)	[. RR 10]
R Hehl [R. d. DR 21] M aD	R v. Heinersdorff-Paczensky u. Tenczyn
= Gr. v. Bredow (RR 160) M	[Adj. 5. RD] M im RH (11. RR)
X 9. 11. 17 b. Polderhoef	= Pflüger vom DR 15 X 2. 9. 14 b.
= Gr. v. Koenigsmark X 19. 11. 14	Dulschy la Bille
b. Doluy	DL Adisch v. Roseneft [Adj. d. St
= v. Gilydi [Adj. 1. RD] M aD	V. RR] R aD

- DL Gr. Find v. Findenstein (Est d. Chefs d. FCB) M aD, zul. im KH  
 v. Schidjus u. Neudorf M aD  
 v. Wiedeback u. Kostig = Zantendorf M aD  
 Gr. Strachwig v. Groß = Zauche u. Gamminez (St 9. KD) † 14. 1. 15 in Mez  
 Q Frhr. Gebr v. Schweppenburg (Rudolf) M aD  
 v. Hüvel M aD  
 Gr. v. Bredow M aD  
 v. Zhenplig M aD  
 Frhr. Gebr v. Schweppenburg (Theodor) M aD  
 Frhr. v. Gregory (Alfred) DL aD  
 v. Zastrow M aD  
 Gr. Find v. Findenstein (Hilmar) M aD  
 v. Freier (Karl) DL aD  
 v. Czetzki u. Neuhaus DL im KH (2. KH)  
 v. Boje (Dito) DL aD  
 v. Freier (Hugo) X 13. 3. 15 b. Zabczouka  
 Gr. v. der Aede v. Volmerstein (Friedrich Wilhelm) DL aD  
 v. Pieres u. Wilkau DL aD  
 Frhr. v. Solemacher = Antweiler DL aD  
 Frhr. v. Reizenstein L im KH (11. KH)  
 Rusche (Selmut) (GrenzschFNB) X (nbg.) 28. 8. 19 b. Pawlewiz  
 v. Bohlen (KH 226) † (verunglückt) 23. 5. 18 b. Yperu  
 v. Wintersfeld (FTr) X (verm.) ... 4. 18  
 v. Martin L aD

- Q Frhr. v. Zedlig u. Neutkirch (Friedrich) X 23. 8. 15 b. Rowel  
 v. Tettenborn X 3. 11. 14 b. Konin  
 Frhr. v. Nichthofen DL aD † 4. 7. 22  
 v. Urci DL aD  
 v. Grolman L aD  
 v. Funde L aD  
 v. Schell DL aD  
 v. Stutterheim L im KH (1. KH)  
 Gr. Find v. Findenstein (Heinrich) DL aD  
 v. Faily DL aD  
 Gr. v. Rittberg L aD  
 Frhr. v. Gregory (Joachim) DL aD  
 v. Prittzig u. Gaffron X 23. 9. 15 b. Wolja Bereznaja  
 Gr. v. der Aede v. Volmerstein (Diedrich) L aD  
 v. Waldenburg DL aD  
 v. Votelberg L aD  
 v. Goldfus X 27. 8. 15 b. Samary  
 Rusche (Albert) DL aD  
 v. Oheimb L im KH (11. KH)  
 Frhr. v. Beaulieu-Marcougn (Fhr. einer Est d. FTr) v. 18. 10. 18 b. Gonzeaucourt X 26. 10. 18  
 v. Scheel L aD  
 v. Unruh L aD  
 v. Adkritz L aD  
 v. Boje (Adam-Heinrich) L aD  
 v. Damnik (GRJägB) v. 9. 6. 18 am Maßbach X 19. 9. 18 in Boun  
 v. Hehl L aD  
 Gr. v. Zedlig-Trüschler L aD  
 Frhr. v. Zedlig u. Neutkirch (Dietrich) L aD  
 Gr. v. Bylandt L aD  
 Frhr. v. Tschammer u. Osten (GRSchB) X 29. 9. 18 b. Villers Plouich

R.N.: OStM Dr Zedler	OStM aD	DB Hebe	StB aD
	† 4. 12. 16	B Dr Macharsti	DB aD
R.B.: StB Fischer	OStB aD	DB Wolff	StB aD

## Dragoner-Regiment Freiherr von Manteuffel (Rheinisches) Nr. 5.

Hofgeismar.

X1. Nr., 22. Div., 22. RBr (in. KR 14).

- Chef: R. B. GdSt Alfons Prinz von Bayern R. S. [R. 16. RBr] GM aD  
 Kom.: Oberstlt v. Hüßl [R. d. R(Sch)Kedoz 30] GL im KH (R. 1. KD)  
 M v. Jagow [Fhr. d. KR 75]  
 R v. Schwarzkopf [Adj. 3. KD] M aD [Fhr. d. KR 75]  
 Rabe v. Pappenheim [FTr] X (verm.) 19. 9. 15 b. in Cassel  
 [KR 14] X (verm.) 19. 9. 15 b. Molodeczno  
 v. Collani [Fhr. d. KR 75] tr. 6. 1. 16 b. Smorgon  
 v. Gundlach M aD

R v. Butler	[Adj. 2. R.D] R aD	L v. Wedel-Barlow	DZ aD
= Matthaei (RZR 88)	⌘ 27. 8. 18 b.	= Frhr. v. Minnigerode (Ferdinand)	DZ aD
	St. Léger	= v. Bedemeyer	DZ aD
DZ Kleffel	M aD	= Koch (Otto)	DZ aD
= Frhr. v. Vershuer	⌘ 23. 10. 14 b.	= Rieß v. Scheurnschloß	DZ aD
	America	= Gr. v. Hardenberg	L aD
= Kehl	M aD † 6. 4. 24	= v. Hippel (ZR 75)	⌘ 1. 11. 18 b.
= Poel (Gerhard)	M aD		Château Porcien
= v. Endevoort	(St 22. R.D) R	= Frhr. v. Bodenhäusen (Erpo)	DZ aD
	⌘ 24. 5. 16 in Cumières	= Frhr. v. Minnigerode (Karl)	DZ aD
L Frhr. v. Langemann u. Erlencamp	[GStft 22. R.D] R im RSh (16. RR)	= Frhr. v. u. zu der Tann-Mathshäusen	DZ aD, zul. im RSh
= v. Deines	[Adj. 3. R.D] R aD	= v. Graevenitz	⌘ 25. 4. 18 b. Dje- nednifowow
= Frhr. v. Wangenheim	⌘ 8. 8. 14 b.		L aD
	Baslieux	= Frhr. v. Manteuffel	L aD
= v. Eichel [GStft 86. JD]	R im RSh (16. RR)	= Hartmann	L aD
= v. Scotti [GStft d. Gf XIII. (R. B.)	UR] R aD	= Frhr. v. Seckendorff	L im RSh (16. RR)
= Niedesjel Frhr. zu Eijenbach		= Frhr. v. Bodenhäusen (Artur)	L im RSh (16. RR)
⌘ 15. 8. 15 b. Schimanz-Pouedeki		= Frhr. v. Berlepsch	L aD
= v. Heubuch	R im RSh (3. RR)	= v. Bodeder	L im RSh (5. RR)
= Karbe	DZ † 30. 8. 20	= Schwerkell v. u. zu Willingshausen	(RZR 28) ⌘ 28. 3. 18 wefl. Monchy
= Scheffer	DZ aD, zul. in d. Res. d. FTR		L aD
= Koch (Hans)	R aD	= Frhr. v. Buttlar-Ziegenberg (Walter)	(GfR 3) ⌘ 27. 5. 18 b. Baslieux
= v. Arnim	R im RSh (16. RR)	= v. Hasselbach	L aD
= v. Wagner	R aD	= v. Scherenberg	L aD
= Poel (Artur)	⌘ 29. 4. 15 b.	= v. Buttlar-Ziegenberg (Reimer)	L aD
	Kurzjany		
= v. Buttlar	DZ im RSh (1. RR)		
= v. Wid	⌘ 7. 6. 15 b. Rudsinh- Trocijski		

R.M.: DStM Dr Köffel	GDW aD
R.B.: StB Küster	DStB aD
DZ Jaehnte	StB aD
B Pfeiffer	StB aD

DZ, Rech.u.Nat Lüters (GrfGef. d. R.)	† 10. 11. 14
B Adam	Dv.Reg.Sekr. im RvM

## Magdeburgisches Dragoner-Regiment Nr. 6.

Mainz.

XVIII. RR, 21. Div., 21. RBr (m. UR 6).

Kom.: Oberstlt v. Gronc	[R. 69. RZBr] GWL aD
M Frhr. v. Reizenstein	[R. d. R(Sch)Rdos 5] Oberst aD
= Meyer [Frh. d. RZR 238] v.	22. 4. 15 nördl. Opern ⌘ 23. 4. 15 in Staden
R Martin	[R. d. LR(Sch)R 91] Oberstlt aD
= Doin	Oberstlt aD
= Drechsler	M aD
= Frhr. v. Schleinitz [Adj. d. DR d.	HGr Deutscher Kronprinz] R aD
= v. Frowein	M aD
DZ Agath (Friedrich)	[Adj. d. Gf XXXX. RR] M aD
= Bertram	M aD
= Kömpler [GSt 115. JD]	M aD
= Cabanis (Hans) [GSt 14. JD]	M aD
L Dehmigte	R aD
= v. Dietlein (Heinrich)	R aD
= Frhr. v. Dör	R im RSh (16. RR)
= Cabanis (Ernst) R im RSh	(10. RR)
= Frhr. v. dem Bottenberg gen.	v. Schirp R † 20. 10. 18
= Frhr. v. Krane	R aD
= v. Dietlein (Wilhelm)	R aD
= Eberhardt Sh im RSh	(GSt d. Gf 1)
= Kempte	R aD
= Sommerhoff	R aD
= Hensgen (Fritz)	DZ aD

♀ **Agath** (Kurt) DL aD  
 = **Schmiz** (FIM 20, später FIM A 271) X 16. 3. 17 b. Majßges  
 = **Fzhr. v. Bethmann** DL † 22. 10. 18  
     in Carignan  
 = **Winterfeldt** (Max) (FIM A 248)  
     X. (abg.) 23. 12. 17 östl. Reims  
 = **Schrobsdorff** DL aD  
 = **Schülgen** DL aD  
 = **Gescher** DL aD  
 = **(Mom Chow Tintat)**  
     19. 6. 14 ausgesch.  
 = **Sasse** (RN 76) X 24. 5. 15 in  
     Lepolath  
 = **Fzhr. v. Malsbaha** (FICrM 14)  
     † (abg.) 22. 5. 18

♀ **Lüders** L aD  
 = **v. Dietlein** (Alfred) (ZR 116)  
     X 25. 9. 16 b. Bouchavesnes  
 = **Hensgen** (Fugo) DL aD  
 = **Winterfeldt** (Hans) (ZR 116)  
     X 29. 12. 16 westl. Marchélepot  
 = **v. Knoop** DL aD, zul. im SR 1  
 = **Lehmann** DL aD  
 = **Cramer** L aD  
 = **Roth** L aD  
 = **v. Dietlein** (Artur) v. 5. 11. 18 südl.  
     Craspin X 6. 11. 18 in Mons  
 = **Besthorn** L aD  
 = **Halling** L im RH (3. RN)  
 = **Uchelis** L aD  
 = **Winterfeldt** (Artur) L aD

RN.: **DesM Dr Neumann** GDM aD  
 RN.: **StB Schulz** GB aD, zul. im RH  
 StB **Dr Bod** (CrGef. d. R.) † 7. 9. 18

R **Dr Lanz**, fr. 12. 8. 15 in Berlin,  
     DB † 28. 7. 17 in Schömberg  
 = **Rühme** DR aD † 8. 2. 25  
 DZ **Weinhold** StZ, ausgesch.

## Westfälisches Dragoner-Regiment Nr. 7.

20. 9. 17: Dragoner-Regiment

### General-Feldmarschall Prinz Leopold von Bayern

(Westfälisches) Nr. 7.

Saarbrücken.

XXI. RN, 31. Div., 31. RBr (m. UR 7).

Chef: **R. B. Gen. Feldmarschall Leopold Prinz von Bayern R. S.** f. ZR 52  
 Kom.: **Oberstlt Koch** [R. 100. ZBr] GM aD  
 M **v. Flotow** M aD  
 R **Fzhr. v. Reigenstein** M aD  
 = **Baldamus** Oberstlt aD  
 = **v. Gymmen** Oberstlt aD  
 = **v. Brodhusen** M aD  
 = **(v. Volkmann)** f. UR 2  
 = **Sauer** M aD  
 = **Sieg** fr. 15. 8. 14 in Lothringen  
     (St d. Chefs d. Nachr. Wesens)  
     † 24. 8. 17 in Bad Kreuznach  
 = **Lorenz** M aD  
 DL **Lauenburg** [Adj. 47. RD] R aD  
 = **Bernet** [GSt 16. LD] R aD  
 ♀ **v. Müller** R aD  
 = **Riehle** R aD  
 = **Schneider**, v. 25. 9. 14 X 26. 9. 14  
     in Marchélepot  
 = **Stenzel** R im RH (15. RN)  
 = **Döpfe** DL X 22. 6. 15 b. Zolkiew  
     (Lemberg)  
 = **Schweder** X 14. 8. 14 b. Lagarde  
 = **Weser** R aD  
 = **Fremerey** R im RH (13. RN)  
 = **Szwalt** R aD  
 = **Faelligen** R aD  
 = **Gillhausen** DL aD  
 ♀ **Fzhr. v. Puttkamer** DL aD  
 = **Hüffer** (Joseph) X 22. 6. 15 b.  
     Zolkiew (Lemberg)  
 = **Schweder** DL aD  
 = **Gielen**, v. 14. 9. 14 b. Nancy-Epinal  
     X 27. 9. 14 in frz. Gef. in Arras  
 = **Donner** L aD  
 = **Brügman** (Heinrich) (St 30 d.  
     FICr) X 15. 8. 17 b. Doubrin  
 = **Schnepper** (FICrM 11) † (abg.)  
     26. 9. 18  
 = **Wesener** DL aD  
 = **v. Bock** L aD  
 = **Rötter** L aD  
 = **Brügman** (Karl) DL aD  
 = **Wahuschaffe** (GrM 1) v. 17. 9. 18 b.  
     Pinon X 18. 10. 18 in Marle  
 = **Görg** L aD  
 = **Allert** L aD  
 = **Caspary** L aD  
 = **Brigl-Matthiak** L aD  
 = **Frosch** L aD  
 = **Baldamus** L im RH (8. RN)  
 = **Hüffer** (Leopold) L aD

R.M.: OStM Dr Sandreczki	ODM aD	StW Matthießen	OStW aD
M Dr Seele	DM aD	W Dr Honigmund	StW aD
R.W.: StW Rügge	(ErsEst. d. R.)	DZ Thomas	aD
	† 24. 10. 15		

## Dragoner-Regiment König Friedrich III.

(2. Schlesiſches) Nr. 8.

St, 1. u. 4. Est. Dels, 2. Est. Kreuzburg i. Ob.Schles., 3. Est. Bernstadt, 5. Est. Namslau.

VI. KR, 11. Div., 11. KR (m. KR 1).

Chef: Ihre Kaiserliche und Königliche Hoheit die Kronprinzessin des Deutschen Reiches und Kronprinzessin von Preußen.

Kom.: Oberstlt Frhr. v. Malzahn [Kreis-Chef in Belgien] OM aD, † 11. 12. 22

M v. Bülow [R. 3. KRBr] Oberst aD

= v. Schulz [R. d. KR 15] M aD

M v. Linzigen [R. d. KR 13] L Frhr. v. Richthofen (Wolfram)

= v. Stünzner [R. d. KR(Sch)R 9] = Frhr. v. Humboldt-Dachroeden

= Frhr. v. Türde v. 9. 3. 15 b. = v. Seldow fr. 1. 10. 18 an d.

Harasymow X. 26. G. 15 in russ. = v. Ebnip, DL † 6. 10. 18 in Kethel

Gef. in Moskau = v. Obernig DL aD

= v. Zerboni di Spozetti [Adj. d. KR d. = v. Waldenburg (Eberhard) DL aD

M. Abt. B] M aD, gefallen 3. 5. 21 = Frhr. v. Seherr-Thoß (Eckart)

bei den Unruhen in Ob.Schlesien = Frhr. v. Seherr-Thoß (Lothar) DL aD

= v. Nieben [OSt d. Est. Nos 28] = Frhr. v. Seherr-Thoß (Lothar) DL aD

= v. Schalscha v. Ehrenfeld M aD, = v. Schelha (Kurt) DL X. 28. 8. 18

zul. im KR = v. Rudno-Rudzinski (Hubertus) DL aD

DL v. Görg R aD = v. Rudno-Rudzinski (Hubertus) DL aD

= Deym Gr. v. Stritez M aD, = Heinrich XLIV. Prinz Reuß D.

zul. im KR = v. Reuß v. 30. 8. 18 zwisch. Mize u. Dife

L v. Nechtritz u. Steintirch M aD = v. Reuß X. 29. 10. 18 in Glogau

= Gr. v. Frauden-Sierstorpff R aD = Frhr. v. Ohlen u. Adlerscron

= Heinrich XXXV. Prinz Reuß D. R aD (Herbert) L aD

= v. Wallenberg-Bachaly R aD = Alexander Prinz von Ratibor und

= Heinrich XXXIV. Prinz Reuß D. R aD Corvey X. 7. 3. 15 b. Zhwaczow

[D. KR d. Gr Eichhorn zuget.] R aD = Grünner DL aD

= v. Waldenburg (Alfred) R aD = v. Schack, fr. 4. 10. 18 an d. Ebnippe

= Gr. v. Matuschka Frhr. v. Toppolzean + 6. 10. 18 in Charleville

u. Spactgen (Bernhard = Joseph) = Gr. v. Matuschka Frhr. v. Toppolzean

(Est 5. KR) DL X. 9. 3. 15 in = u. Spactgen (Franz Joseph) L aD

Harasymow = Max Hugo Prinz zu Hohenlohe-

= Gr. v. Bethusy-Suc (Eduard) = Dehringen [D. KR 4. R. zuget.] L aD

X. 29. 8. 14 b. Villedier-Numont = v. Schelha (Hans-Heinrich)

= Moriz Prinz von Ratibor und Corvey [OStft d. Est 53] R aD (FR A 238) X. 30. 3. 18 nordöstl.

= Frhr. v. Bissing S aD, Hamel

zul. im 1. KR = Hoffmann v. Waldau L im KR (8. KR)

= Euen DL X. 15. 7. 18 b. = Frhr. v. Ohlen u. Adlerscron

Ste. Marie à Py (Konrad)

= Gr. Prashma Frhr. v. Bilkau = v. Schweinichen (Emil) X. 29. 10. 18

DL aD b. Est. Fergent

<p>                 v. Klitzing <span style="float:right">L aD</span>                  v. Nothkirch u. Panthen (Wolf) <span style="float:right">L aD</span>                  Schalscha v. Ehrenfeld <span style="float:right">A 28. 8. 18</span>  <span style="float:right">b. Leury</span>                  v. Rudno-Rudzinski (Karl) <span style="float:right">DL aD</span>                  v. Prittwitz u. Gaffron <span style="float:right">A 28. 8. 18</span>  <span style="float:right">b. Baugrot</span>                  v. Saugwitz gefallen 19. 3. 20 bei                  den Unruhen in Dels                  v. Köppen <span style="float:right">L im RH (9. RH)</span>                  v. Schweinichen (Heinrich) <span style="float:right">L aD</span>                  Frhr. v. Scherr-Loh (Julius-                  Leopold) (FIA 12) v. 2. 6. 18 b.                  Dombasle A in frz. Gef. in Spinal             </p>	<p>                 v. Gr. v. Pfeil u. Klein-Ellguth                  (JägB 5) A 17. 3. 18 b. Quéant                  v. Baumbach <span style="float:right">L aD</span>                  v. Eichborn <span style="float:right">L im RH (8. RH)</span>                  v. Websky <span style="float:right">L aD</span>                  Frhr. v. Nichthofen (Eberhard)                  A 31. 8. 18 b. Chamery                  v. Massow <span style="float:right">L aD</span>                  v. Holleuffer <span style="float:right">L aD</span>                  Gr. v. Bethusy-Suc (Otto Friedrich)  <span style="float:right">L aD</span> </p>
---	---

à la suite:

Eugen Prinz von Schweden, Herzog von Nerike, R. S.  
 Wilhelm Prinz von Schweden, Herzog von Södermanland, R. S.

<p>                 R.N.: DStM Dr Becker <span style="float:right">GDN aD</span>                  DM (Dr Schumacher) <span style="float:right">j. JNR 163</span>                  R.W.: DStW Engelle <span style="float:right">GDW aD,</span>  <span style="float:right">† 13. 10. 22</span>                  StW Mogwitz <span style="float:right">DStW aD</span> </p>	<p>                 DW Schulze <span style="float:right">StW aD</span>                  " Eschrich <span style="float:right">StW aD</span>                  W Bannasch <span style="float:right">StW aD</span>                  DJ Scholz <span style="float:right">StB, ausgesch.</span> </p>
---	--

## Dragoner-Regiment König Carl I. von Rumänien

(1. Hannoversches) Nr. 9.

Reg.

XVI. MR, 33. Div., 33. RBr (im. DR 13).

<p>                 Chef: Seine Majestät der König von Rumänien Carl I. f. 1. GFMN † 10. 10. 14                  Kom.: Oberstl Bleden v. Schmeling [R. 19. LZBr] GDM aD                  M. Mumm v. Schwarzenstein [R. d. GMRN] Oberst aD                  = (Hallung) f. HR 13             </p>	<p>                 v. Schroder von d. Reg. (Adj. 9. RBr)                  fr. 11. 12. 16 in Rumänien, R                  A 26. 7. 18 in Berlin                  = Schmandt <span style="float:right">R aD</span>                  = (Reich) <span style="float:right">4. 7. 14 z. Reg.</span>                  = Bau <span style="float:right">DL † 11. 6. 16 in Sparen</span>  <span style="float:right">(Friedrichstadt)</span>                  = Hensel (JR 442) R A 5. 11. 18  <span style="float:right">b. Lechelle</span>                  = Minci <span style="float:right">1. 8. 14 ausgesch.</span>                  = Grüwell [GStf 33. JD] S im RH  <span style="float:right">(RW)</span>                  = Hagen <span style="float:right">R aD, zul. im RH</span>                  = Friedmann <span style="float:right">R aD</span>                  = Rudolph <span style="float:right">R aD</span>                  = Weichert <span style="float:right">DL aD</span>                  = Ampach <span style="float:right">DL aD</span>                  = Dorff (Werner) <span style="float:right">DL aD</span>                  = Ditow <span style="float:right">DL aD</span>                  = Piedmont <span style="float:right">L aD</span>                  = Kersten <span style="float:right">L aD</span> </p>
--	--

<p>                 R. Roether vom JägRzPfl 6 [St d.                  Gf 61] fr. 27. 1. 17 an d. Cerna,                  M † 11. 4. 17 in Wandsebel                  = (v. Lettow-Vorbeck) f. GrGSt                  Endres <span style="float:right">Oberstl aD</span>                  v. Löbbede (JR 450) A 26. 4. 18  <span style="float:right">nordöstl. Kimmel</span>                  v. Bardeleben [D. DR d. HGr Scholz                  zuget.] M b. d. HFrilo  <span style="float:right">M aD</span>                  Frisch <span style="float:right">v. 25. 11. 14 b. Adamow</span>                  Jonas <span style="float:right">A 2. 12. 14 in Lenczyca</span>                  v. Ludewig <span style="float:right">M aD</span>                  = Schwiering <span style="float:right">M aD</span>                  = Braun <span style="float:right">R aD</span>                  = Wolff <span style="float:right">R aD</span>                  v. Gr. v. Hold (FIA A 203) R                  A 30. 4. 16 b. Gaurières-Wald                  = Raden <span style="float:right">R aD</span>                  = Hansen [GSt d. DR d. HGr Gallwitz]  <span style="float:right">R im RH (15. RH)</span> </p>
---

Q <b>Zillgner</b> (F/M 10) X (abg.) 21.10.17 westl. Chaillevois	Q <b>Bnabe</b> Q im RH (14. RH)
= <b>Klinkenberg</b> L aD	= <b>Lübbert</b> (Friedrich) L aD
= <b>Lübbert</b> (Eduard) (JSt 11 b. F/Tr)	= <b>Dorff</b> (Ernst-Günter) L aD
= <b>Binting</b> (F/M 5) X (abg.) 26. 2. 18 b. Jäsel les Esquerchin	= <b>Elting</b> L aD
= <b>v. Schulz</b> DL aD	= <b>Jötten</b> L aD
= <b>v. Zychlinski</b> L aD	= <b>Dffent</b> (JN 466) v. 1. 6. 18 im Parrohwald X 2. 6. 18 in Riringen
= <b>van Hettinga</b> L aD	= <b>Kradhardt</b> L aD
= <b>Harde</b> L aD	= <b>Campe</b> L aD
	= <b>Kampf</b> L aD
	= <b>Tengelmann</b> L aD
R.A.: DStM Dr <b>Weichel</b> GDV aD	B <b>Müller</b> DB aD
R.B.: StB <b>Krause</b> DStB aD	B <b>Graas</b> StB aD
DB <b>Wosmann</b> StB aD	

## Dragoner-Regiment König Albert von Sachsen

(Ostpreussisches) Nr. 10.

Allenstein.

XX. RR, 37. Div., 37. RBr (m. DR 11).

Kom.: Oberstlt (v. <b>Wiffel</b> )	19. 6. 14 Abschied, Oberstlt aD
M v. <b>Lewinski</b>	vom UR 10 [R. 175. L/Br] GM aD
M v. <b>Hempel</b>	Oberstlt aD
R <b>Diko</b> Oberstlt aD	Q <b>Strübing</b> DL aD
= <b>Brig</b> [Adj. d. DR 5. A.] M aD	= <b>v. Plehn</b> DL aD
= <b>v. Massow</b> M aD	= <b>Kadmann</b> L aD
= <b>Raffen</b> [GSt b. Et. Jnp. 5] Oberstlt im RH (13. RH)	= <b>La Pierre</b> (Hans-Joachim) DL aD, zul. im RH
= <b>Schrewe</b> R aD	= <b>Reisch</b> DL aD
= <b>Dunkel</b> R aD	= <b>Riebensahm</b> DL aD
DL <b>Nettich</b> R aD, zul. b. d. H/Trifo	= <b>Kramer</b> (JN 152) X 27. 2. 18 in Flandern (Beveren)
= <b>Graefer</b> [GStft 36. R] M aD, zul. im RH	= <b>v. Staabs</b> (F/M 19) X 21. 5. 18 üb. b. Combres-Höhe
= <b>v. Mühlenfels</b> R aD	= <b>Küster</b> (Walter) DL aD
= <b>v. Neuhaus</b> [Adj. d. Gf XX. RR] R aD	= <b>v. Lewinski</b> L im RH (4. RH)
Q <b>Weidemann</b> [Adj. d. DR 1. A.] M aD	= <b>v. Frankius</b> (Armin) L aD
= <b>La Pierre</b> (Paul) R aD	= <b>Krohn</b> L aD
= <b>v. Siegfried</b> R aD	= <b>Lieber</b> L aD
= <b>v. Elterlein</b> R aD, zul. im RH	= <b>Wachsen</b> DL im RH (5. RH)
= <b>Breyer</b> (Hans-Joachim) [GStft 225. J] R aD	= <b>du Bignan</b> DL aD
= <b>Neumann-Silow</b> (Hans) R aD	= <b>Friedrich</b> L aD
= <b>Breyer</b> (Klaus) [D. Et. Jnpf. 2. A. zuget.] R aD	= <b>Frhr. v. Aetelhodt</b> L aD
= <b>v. Stadthausen</b> R aD † 17. 9. 21	= <b>Totenhoefer</b> † 12. 8. 16 in Afche (Jakobstadt)
= <b>Regin</b> (H/JN 265) DL X 13. 5. 18 b. Méricourt	= <b>Frhr. v. Scherr-Thoß</b> L im RH (2. RH)
= <b>Neumann-Silow</b> (Walter) R im RH (2. RH)	= <b>Engelhardt</b> L aD † 16. 10. 20
= <b>Küster</b> (Erich) R aD	= <b>v. Kraß-Koschlaw</b> L aD
= <b>Nichelmann</b> R aD	= <b>v. Frankius</b> (Botho) L im RH (2. RH)
= <b>Strüß</b> DL aD	= <b>Schröder</b> L aD

R.A.: DStM Dr <b>Gbner</b> GDV aD	StB <b>Schiple</b> DStB aD
DL Dr <b>Fiehn</b> StM aD	B Dr <b>Gregor</b> StB im RH (1. RH)
R.B.: StB <b>Hobe</b> X 28. 8. 14 b. Waplik	DB <b>Sandau</b> ausgefch.



## Dragoner-Regiment von Wedel

(Pommersches) Nr. 11.

Lyd.

XX. NR, 37. Div., 37. RBr (m. DR 10).

Rom.: Oberstlt	Maas				GM aD
M	Herrwarth v. Wittenfeld			[R. d. HR 5]	Oberstlt aD
R	v. Stephany	[GSt d. DR d. HR Sichhorn] Oberst im RH (6. RR)	L	Knebel	DL aD
=	Brandt	[Chef d. GSt d. GR 67 Oberst im RH (3. RR)	=	Wiltens	DL aD
=	Gr. Wolfsteil v. Reichenberg	[Chef d. St d. Deutschen Delegation im Kaukasus] Oberstlt aD, zul. im RH	=	Blaschke	DL im RH (2. RR)
=	Frhr. Grote	[Adj. d. GR 57 Oberstlt im RH (16. RR)	=	Schumann	L im RH (7. RR)
=	v. Voigt	M aD	=	Latowsky	(BG 3 d. HR)
=	Zwersen	R aD	=	Jahn	22. 8. 17 an d. engl. Küste L aD
DL	Gr. v. Schweinig u. Krain Frhr. v. Kauder vom DR 12, R im RH (2. RR)		=	v. Wedel (Udo)	DL aD
=	Silberschlag (EdstRR 36) Ir. 30. 9. 16 i. d. Karpathen † 18. 9. 17 in Breslau		=	Ritsche	DL aD
=	Maue (RR 169) R (verm.) 1. 11. 18 b. Bayonnette		=	Dirksen	DL aD
=	Schmidt	M aD	=	Lehmann (Hans-Günter) (Lehr-RR) v. 25. 3. 18 b. Bapaume	17. 4. 18 in Auberchicourt
=	v. Frant	M aD † 8. 10. 24	=	Hoene	L aD
=	Meyer	fr. 9. 5. 16 b. Dünaburg, R † 8. 12. 16 in Allenstein	=	Splettstoeker	DL aD
L	Zimmermann	M aD	=	Legeler	DL aD
=	v. Seibel	R aD	=	Hülße	(RR 5 d. HR) X (abg.) 11. 11. 16 b. Les Boeufs
=	Grieffenhagen	R aD	=	Schroetter (SchwefelRR 3) v. 21. 9. 15 b. Karpowitscha	24. 9. 15
=	Rühland	R aD	=	Braël	DL aD
=	Hannemann [GStft d. GR I. RR] R im RH (13. RR)		=	Conrad	DL aD
=	Otto (RR 151) DL X 10. 9. 15 südl. Stidel		=	Czygan	L aD
=	v. Wedel (Hasso)	R aD	=	Zeglien (FR A 235) X 24. 4. 17 b. Acheville	
=	Baudouin, v. 9. 2. 15 b. Kobajblo X 12. 2. 15 in Ortelzburg		=	Arimond	L aD
=	Martin	DL aD	=	v. Kulesza	L aD
			=	Quabbe	L aD
			=	Meigle	L aD
			=	Lehmann (Horst)	L aD
			=	v. Wedel (Rüdiger)	L aD
			=	Adermann	L aD
			=	Wiese	L im RH (16. RR)
			=	Boldt	L aD
			=	Wierendorff	L aD

### Kommandiert zur Dienstleistung:

DL (Schlegel)					d. Ref. d. R., f. JägRzPf 2
R.N.: DStM	Dr Vollmer	GM aD	DR	Gneuß	(Fernspr.N. 405)
R.W.: DStW	Walther	DStW aD			† (verungl.) 4. 5. 17 zwisch. Maas u. Mosel
StW	Widel	DStW aD	DR	Schoenwald	† 10. 4. 20

## Dragoner-Regiment von Arnim

(2. Brandenburgisches) Nr. 12.

Gnesen.

II. NR, 4. Div., 4. RBr (m. GrRzPf 3).

Chef: Ihre Königliche Hoheit die Prinzessin Citel-Friedrich von Preußen.  
Oberst aD † 12. 1. 16

Rom.: Oberstlt Frhr. v. Malsahn  
Ehren-Rangliste der deutschen Armee.

M v. Kameke	[R. d. 11R 7] Oberst aD
= (v. Meßling)	20. 5. 14 Absch. [Rdt d. HDu d. DR 10. N.] Oberstlt aD
= v. Busse	Oberstlt aD
R v. Bloedau	[R. d. JägRzP 9] Oberstlt aD, zul. im RSt
= v. Krosigk [R. d. LR (Sch)R 92]	M aD
= v. Schudmann	M aD
= v. Reinersdorff-Paczensky u. Tenczin	(Harald) M im RSt (8. RR)
= Wätjen (ZR 114) X.	23. 3. 18 westl. Maurepas
= v. Reinersdorff-Paczensky u. Tenczin	(Gerd) R aD
DL (v. Reinersdorff-Paczensky u. Tenczin [Erwin])	f. DR 1
= Bar. v. Tiefenhausen	M aD
= (Gr. v. Schweinik u. Krain Jrhr. v. Kauder)	f. DR 11
= v. Bodeker	v. 26. 8. 14 b. Cambrai X. 30. 9. 14 in Aachen
L v. Blücher	R aD
= v. Heydebrand u. der Lasa	R aD
= v. Wuthenau [GStf d. Gt 61]	R aD
= v. Platen (Achates) X.	19. 8. 14 in Rillaer
= v. Treslow	R aD
= v. Borries	R aD, zul. im RSt
= v. Reibnig	R im RSt (11. RR)
= Gr. v. der Groeben	R aD
= v. Krosigk	DL aD
= v. Walbow	R im RSt (6. RR)
L v. Teichman u. Logischen	20. 5. 14 Absch. (ZR 132) v. 10. 12. 14 an d. Pjer X. 4. 1. 15 in Koubitz
= v. Endevoort (Eberhard)	R im RSt (6. RR)
= Kalau vom Hofe	DL aD
= v. Klizing (Joachim)	v. 3. 10. 16 b. Rahovo X. 19. 11. 16 in Berlin
= v. Klizing (Friedrich)	L aD
= Gr. v. Lindowstroem X.	17. 11. 14 b. Ghesubelt
= v. Werber	L aD
= v. Endevoort (Günter) X.	2. 12. 14 südl. Maurycov
= Niedebojch	L aD
= Gr. v. Schwerin	L aD † 13. 3. 21
= v. Borde	L im RSt (14. RR)
= Müller X.	11. 9. 15 b. Bsf. Poffomo
= v. Heydebreck	DL aD
= v. Gerßdorff (Hermann)	L aD
= v. Endevoort (Bernier)	L aD
= v. Gerßdorff (Gerhard)	L aD
= v. Lude	L aD
= v. Platen (Kurt)	L aD
= v. Endevoort (Helmut)	L im RSt (6. RR)
= v. Seidlig u. Ludwigsdorf	L im RSt (11. RR)

## à la suite:

GdR Gr. v. Bartensleben	GdR aD † 9. 3. 21
R.N.: DStM Dr Mauersberg GDM aD	B Hinz StB aD
R.V.: StB Born DStB † 17. 8. 20	DZ Kramer † 29. 3. 21
DW Dr Schäfer StB im RSt (12. RR)	

## Schleswig-Holsteinsches Dragoner-Regiment Nr. 13.

Mek.

XVI. RR, 33. Div., 33. RBr (in. DR 9).

Dom.: Oberst Jrhr. v. Broich	[R. 34. LZBr] GM aD
M v. Kozberg	v. 12. 11. 14 b. Borzhmie X. 13. 11. 14 in Otmanowo
R v. Westrell	M aD
= Frankenberg	M aD
= v. Gorrißen	M aD
= v. Medlenburg	[Adj. d. Gt I. RR] M aD
= Synold v. Schüz	X. 12. 11. 14 b. Borzhmie
= Bogler	vom DR 21, M aD
= (Lahusen)	f. HR 16
= Hagemann	X. 21. 8. 14 b. Merch le Was
DL Munkel	M aD
= (Hecker)	11. 6. 14 Absch.
= Schulte-Hertendorf	[Adj. d. Gt F] R aD
= Hoepner	[GSt 105. 3D] H im RSt (GSt 1. RD)
= Albrecht	R X. 21. 9. 15 b. Laufe
= v. Uslar	R aD
L Dhl (JägRzP 13)	R X. 8. 11. 17 b. Jakobstadt
= (Moack)	20. 5. 14 j. Ref., R d. Ref. aD

U Metelburg (Franz)	X 12. 11. 14	U Clement	DL aD
b. Borzhmie-See (Dtmianowo)		= Müller	L aD
= Roenig (Friedrich)	X 15. 7. 15 b. Kasper	= Brüggmann	L aD
= Stephang	(B 5 d. Flr) DL	= Czysch	DL aD
X (abg.) 11. 3. 18 b. Turpigny		= Kürten	L aD
= Holzhausen (Johannes)	X 5. 10. 14 b. Wameton	= Spiger	(FM 3) X 4. 5. 17 b. Crombecke
= Metelburg (Fritz)	X 9. 10. 14 b. Bieng Verquin	= Roenig (Hans-Kasper)	L aD
= Roenig (Adolf)	DL aD	= Molineus	L aD
= Holzhausen (Rudolf)	DL aD	= Kelleßen † (verunglückt)	11. 2. 17 in d. Eisenb. b. Wpaczac (Ungarn)
= Röhre	R aD, zul. im RH	= Treed	L aD
= Schneider (Felix)	DL aD	= Scheidges	L aD
= Eilers	X 12. 11. 14 am Borzhmie- See (Dtmianowo)	= Strud	L aD
= Donle	X 12. 11. 14 am Borzhmie- See (Dtmianowo)	= Woerlein	L aD
		= Schneider (Friedrich-Wilhelm)	L aD
		= Boldt	L aD
		= Dall	L aD

R. A.: DStA Prof. Dr Berghaus

GDW aD

B Dr Salewski X 12. 11. 14 am  
Borzhmie-See (Dtmianowo)

R. B.: DStB Lewin

GDW aD

D3 Jang

StB Kraenner

DStB aD

StB aD

## Kurmärkisches Dragoner-Regiment Nr. 14.

Colmar i. E.

XV. AR, 39. Div., 39. RBr (m. JägRzPz 3).

Chef: Ihre königliche Hoheit die Prinzessin August Wilhelm von Preußen.			
Kom.: Oberstlt Bronsart v. Schellendorff [R. 93. RZBr u. Stdt von Riew] GM aD			
M (v. Hundstedt)		20. 5. 14 Absch., Oberstlt aD	
R. B. M Baun vom DR 25 [R. d. RH (Sch)R 4] Oberst im RH (Stdt Stuttgart)			
R Grumbrecht	[R. d. LZR 81] Oberstlt aD	L Rehn	R aD
= v. Grimm [R. d. RR 5]	Oberstlt aD	= Goette	X 27. 11. 14 b. Kostkovo
	† 15. 10. 23	= Friedberg	R aD
= Lessing	R aD	= Brecht	DL aD
= Pohlent	M aD	= Pichier	X 10. 8. 14 b. Thann
= Wassermann [Adj. d. DR d. M. Abt. B]	M aD	= Polenski	R aD
= v. Roques	M aD	= Lubarsch	(FM 18) X (abg.) 17. 9. 17 b. Froidmont
D Schröder gen. von Schirp	M aD	= Knebel	DL aD
= Stempel	[D. St. Inst. 17 zugest.] R aD	= Bühl	DL aD
L Balthazar	(RZICrM Köln) R † 17. 10. 18	= Knebel	DL aD
= Rehl	R aD	= Lemmerich	L aD
= Cramer	R aD	= Borberg	DL aD
= Parthen	[GStft 38. 3D] R aD	= Raffauf	(FM 61) X 23. 9. 16 b. Lignières
= Oppert (Felix)	[GStft 3. MarD] R aD	= Brunhuber	L aD
= Seer	R im RH (1. RR)	= Stöbe	L aD
= Strandes	R im RH (7. RR)	= Hanse	fr. 1. 4. 16 b. Dünaburg † (ertrunken) 3. 8. 16 in Cranz
= Düvelius	R aD	= Bengfi	DL aD
= Glaser	[Adj. d. Gf 59] R aD	= Heraucourt	DL aD
= Siegler	X 20. 9. 15 b. Smorgon	= Brebe	L aD
		= Oppert (Georg-Karl)	L aD
		= Strauch	L aD

U Seebohm	U aD	U Daniel	U aD
" Bachem	U aD	" Reijß	U aD
" Kuer	U aD	" Spizer	U aD
" Schubert	U aD		

R.N.: DStM Dr Käßler	GDN aD	R. W. StB Dr Huber	
DN (Dr Munter)	[. 3R 135	B Dr Droß	StB aD
R.W.: StB Stieg	GDW aD	D3 Herrmann	Rechn. Dir. im R3

### 3. Schlessisches Dragoner-Regiment Nr. 15.

Hagenau.

XV. NR, 30. Div., 30. RBr (m. 5R 9).

Chef: R. W. GdR Ludwig Ferdinand Prinz von Bayern R. 5.

Kom.: M Hotop

M v. Arnim

[R. 18. RBr] GdM aD  
[R. d. R(Sch)Rdos 3] Oberst aD

R Schaumann	(R3R 221) M	U Mohr	DL aD
X. 22. 8. 17 b. Verdun		" Fischer	(RMA 256) DL
" Herwarth v. Bittenfeld	[DDu d. Gouv. von Meß] Oberstlt aD	X. (abg.) 3. 6. 18 westl. Meteren	
" Blume	X. 29. 9. 14 b. Nchiet le Grand	" Ebeling	DL aD
" Bolongaro-Crevenna	M aD	" Schüler gen. Mart	DL aD
" Baumels	R aD	" Schönningh	DL X. 2. 9. 18 b. Moreuil-Ecoust
" Köhler	[Adj. 7. R(Sch)D] M aD	" Kramer	DL aD
" (Pflüger)	[. DR 4	" Matthaei (Herbert) v. 13. 10. 14 b.	
DL Duday	[D. Chef d. GSt d. 75 überw.] M aD	Richebourg X. 14. 10. 14 in Fournes	
" Göhmann	v. 29. 10. 14, R	" Poensgen	DL † 1. 6. 19
X. 2. 11. 14 in Comines		" Sauer	U aD
" v. Petersdorff	von d. Ldw. Kav., R aD † 24. 6. 20	" Beder (Helmut)	DL aD
" Log	M aD, zul. im R3	" Schmidt	DL aD
" Müller (Eberhard) [GSt 222. 3D]	M aD, zul. im R3	" Böninger	U aD
" Klinksch	v. 24. 10. 14 b. Comines	" Leue	(3R 46) X. 31. 7. 17 in Flandern (Terhand)
" Bernard	X. 11. 11. 14 in Aachen [GSt 7. LD (R. W.) S im R3 (RwM)]	" Beder (Paul)	DL aD
U Frhr. v. Schlotheim	vom GBR 1, R aD	" Hotop	U aD
" Spielberg	R aD	" Saumann	DL aD
" Winter	R aD	" Grundtmann	DL aD † 12. 10. 24
" Krause	(Fest. TrM Straßburg) R † 18. 11. 18 in Straßburg i. G.	" Matthaei (Kurt)	U aD
" Müller (Erich) R im R3 (16. R3)		" Schmeling	U aD
" Gereke	R aD	" v. Streit	U aD
" Haefcke	R X. 19. 10. 18 an d. Lhs	" Kemmler	U aD
" Förster (St 87. 3D) Fr. 28. 10. 18 in Lothringen, DL † 7. 2. 19 in Magdeburg		" Waldschmidt	U aD
		" Kahlenberg	X. 17. 11. 16 b. Grosu
		" Herfarth	U aD
		" Dichenzig	X. 27. 9. 18 im Bourlonwald (Cambrai)
		" Zudschwerdt	(3R 418) X. 11. 8. 18 b. Puisseu au Mont
		" Beder (Karl)	X. 31. 8. 18 b. Moreuil

Kommandiert zur Dienstleistung:

U (Führer)			i. Fuß-R 18
R.N.: DStM Dr Diehl	GDN aD	D3, Rechn. Rat Jenner	D3 aD, Rechn. Rat
R.N.: StB Michaelis	GDW aD		ausgesch.
StB Saar	DStB aD	B Strad	
B Stobjinski	DW aD	" Künstler	B im R3 † 28. 3. 25

## 2. Hannoversches Dragoner-Regiment Nr. 16.

Lüneburg.

X. Nr., 20. Div., 20. RBr (m. SR 17).

Stom.: M Diege		[R. d. R(Sch)Kdos 5] WM aD
M Frhr. v. Bettendorff		[R. d. DR 4] Oberst aD
R v. Wedel (Lupold)	M aD	L Frhr. v. Bothmer v. 7. 10. 14 b.
= Henneberg	Oberstlt im RSt	Liévin ✕ 12. 10. 14 in Brüssel
	(13. RR)	= v. Grooté DL aD
= Witte	R aD	= v. Hoepfner DL aD
= Frhr. v. Ziegefar	(MR 225)	= Bod v. Bülfingen DL im RSt
v. 20. 9. 18 b. Auncur ✕ 25. 9. 18		(13. RR)
	in Abesnes les Aubert	= Frhr. v. Stenglin DL aD
= Frhr. v. Nordack	R aD	= Eide DL aD
= v. Pape [Adj. d. Gt XXXXI. RR]		= v. Wigleben DL aD
	M aD	= Junke L aD
DL v. Seyden	M aD	= v. Hennigs DL aD
= Frhr. v. Löhnenssen	R aD	= v. Hausen (Hans-Erwin) DL aD
= Douglas	R aD	= Vermehren L aD
= Frhr. v. dem Busche-Hünnefeld		= Diedmann (Wilhelm) L aD
	M aD	= v. Weiblich ✕ 21. 2. 17 in Fries
= v. Benz [Adj. d. Chefs d. GSt d. RSt]		= v. Genso DL aD
	R im RSt (13. RR)	= Hahn (GrR 89) v. b. Beelaere
= v. Bothmer	M aD	✕ 4. 10. 17 in Halluin
v. Wedel (Friedrich)	R aD	= Münzig L aD
v. Bülow (Frauz)	R aD	= v. Dechend (JSt 72 d. F1Er)
= v. Loebell	R aD	✕ 16. 6. 18 b. Moulin sous Touvent
v. Brederlow	R aD	= v. Benhe (F1A 2) ✕ 19. 3. 18 am
v. Heimburg	R ✕ 8. 8. 18	Bhf. Longuyon
	westf. Bauréré	= Witt (MR 49) ✕ 2. 9. 18 b.
= v. Bodeker	R aD	Hendecourt
= Georg Prinz von Sachsen-Meinin-		= v. Arenstorff L im RSt (13. RR)
gen, Herzog zu Sachsen, D. R aD		= Schlange (F1Bsch Stolp)
= v. Rojenberg-Gruszczyński		† 12. 11. 18
[GStf 113. JD] R aD		= Oftermann (R 188) ✕ 31. 10. 16
= v. Estorff	R aD	nordw. Muga
= Müller v. Schoenaich	R aD	= v. Hausen (Heinz) DL aD
= Frhr. v. Hammerstein-Gesmold		= v. Wedel (Buffo) L aD
	R aD	= Bölders DL aD
= v. Gamm	R aD	= Rademacher L im RSt (13. RR)
= Ernst Prinz von Sachsen-Meinin-		= Wnkenen L aD
gen, Herzog zu Sachsen, D.		= Frhr. v. Malchus L aD
v. 26. 8. 14 b. Genly ✕ 27. 8. 14		= v. Bülow (Helmuth) L aD
	in frz. Gef. in Maubeuge	= v. Nordheim L aD
= Frhr. v. Diepenbroid-Grüter DL aD		= v. Fleffen ✕ 24. 3. 18 b. Lagnicourt
= v. Wiarda DL aD		= Fleischauer L aD
= v. Wujow	R aD	= Pande L aD
= v. Glasenapp DL aD		= v. Zeinsen L aD
= Gr. Grote DL aD		

R. N.: DStM Dr Odel  
 R. W.: StB Rippert  
 StB Scherfling

GDW aD  
 GDW aD  
 DStW aD

R Diege  
 DR Kallweit

StB aD  
 StB, ausgefch.

# 1. Großherzoglich Mecklenburgisches Dragoner-Regiment Nr. 17.

Ludwigslust.

IX. KR, 17. Div., 17. KR (m. DR 18).

Chef: GdR Friedrich Franz IV. Großherzog von Mecklenburg-Schwerin R. G. f. GR 89

Kom.: Oberst Fzhr. v. der Heyden-Rynsch [R. 5. KR] GM † 8. 4. 18 am Schloß Chatillon b. Girey

M Fzhr. v. Senden [R. d. DR 23] Oberst aD

R v. Anderten	Oberstlt aD	U Fzhr. v. Malkahn	L aD
= v. Trofchle [R. d. KR 17]	Oberstlt aD	= v. Tigerström	L aD
= v. Bodecker	M aD	= Fzhr. v. der Heyden-Rynsch	L aD
= Gr. v. Kalcuin X	12. 8. 14 b. Haelen	= Fzhr. Bajelli v. Süßenberg	L aD
= v. Malkan Fzhr. zu Wartenberg u. Benzlin	M aD	= Wend (Eberhard) (FM 2) X (verm.)	19. 8. 17 b. Beauzée-Bar le Duc
= v. Restorff	R aD	= v. Schad	L aD † 6. 2. 22
= v. Platen	M aD	= Fzhr. v. Schimmelmann, v. 17. 9. 15	b. Schuprany X 23. 9. 15 in Podbrodzie
DL v. Ferber [Adj. d. Milit. Gouv. Litauen]	R aD	= Gustav Graf von Platen-Hallermund	L aD
= v. Nagler	R aD	= v. Bernuth	DL aD
= v. dem Knefbeck (Wedig) R im KR (14. KR)		= v. Lüden	DL aD
U Gr. v. Wandissin	R b. d. KR 10	= Wend (Heinrich)	L aD
= Gr. v. Brodtdorf-Ablesfeldt	R aD	= Gr. v. Bernstorff	L aD
= Fzhr. v. Esbeck (Jordan)	R aD	= Glene	L aD
= Fzhr. v. Canig u. Dallwig	R aD	= Roje	L aD
= v. dem Knefbeck (Otto)	R aD	= v. Boltmann (KR 359) X	26. 3. 18 b. Andechy
= Gr. v. Rothkirch u. Trach [D. DR d. U. Abt. B zuget.] R im KR (16. KR)		= Gr. v. Waldersee	DL aD
= v. Döring	R aD	= v. Bülow (KR 359) X	26. 3. 18 b. Andechy
= (Fzhr. v. Esbeck [Hasso]) † 24. 5. 14		= v. Prollius (KR 359) X	26. 3. 18 b. Créméry
= Fzhr. v. Hodde	R aD	= v. Blücher (Ernst)	L aD
= v. Blücher (Johann Abrecht) R im KR (3. KR)		= v. Rathenow	L aD
= v. Bedemeyer, Ir. 13. 7. 18 aus frz. Gef. in d. Schweiz interniert † 6. 9. 19 in Stredentzin i. Pom.		= v. Gundlach	L aD
= Gr. v. Pfeil u. Klein-Elguth	DL aD	= Hans Graf von Platen-Hallermund	L aD
= v. Michael	DL aD	= v. Kröcher	L aD † 12. 2. 23
= v. Boddien	DL aD		
= v. der Landen	L aD		

à la suite:

Großh. Mecklenb. GdR Paul Friedrich Herzog zu Mecklenburg G. † 17. 5. 23

R. M.: DStM Dr Skrodzki	GM aD	R Dr Bed	StB aD
R. W.: StB Poß	GM aD † 18. 1. 26	D3 Müller	StB aD
StB Berndt	DStB aD		

# 2. Großherzoglich Mecklenburgisches Dragoner-Regiment Nr. 18.

Parchim.

IX. KR, 17. Div., 17. KR (m. DR 17).

Chef: Ihre Königliche Hoheit die Großherzogin von Mecklenburg-Schwerin

2. Chef b. GR 8

Kom.: Oberst (v. der Schulenburg)

= M Bar. Digeon v. Monteton vom KR 10 [R. d. DR 18] X 12. 8. 14 b. Haelen

M v. Puttkamer [R. d. KR 4] Oberstlt aD

R	Gr. v. der Schulenburg	Oberstlt aD	L	v. Buch	† 14. 9. 18 auf d. Fahrt Berlin—München
=	v. Garnier	[Adj. d. DR 4. N.] M aD	=	Fzhr. v. Hohenberg	L aD
=	v. Boehm-Bezing	[D. St 55 zugel.] Oberstlt aD † 8. 4. 23	=	v. Plessen (Heunede)	DL aD
=	v. Bernig	M aD	=	v. Zanthier	DL aD
=	van Wgd	[Rdt d. HDu d. DR 4. N.] M aD	=	Fzhr. v. Brandenstein	L aD
=	v. Mandelsloh	M aD	=	v. Bülow (Karl-Otto)	(ZR 92) v. 14. 9. 18 b. Havrincourt X 15. 9. 18 in Nieng
DL	v. Massow	R aD	=	v. Plessen (Karl-Hubertus)	(FTr) X (abg.) 16. 5. 18 b. Tilloy
=	v. Eichel	M aD	=	v. Senden	L aD
=	v. Raffert = Woldeck	X 12. 8. 14 b. Haelen	=	v. Burgsdorff	L aD
=	v. Bierck	[D. DR 18. N. zugel.] R aD	=	v. Wogna	DL im RH (14. RH)
L	v. Derjen (Detwig)	[Adj. d. St XIV. RH] R im RH (14. RH)	=	v. Arnswaldt (Hans-Jürgen)	L aD
=	Gr. v. Baudissin	R aD	=	v. Jena	DL aD
=	v. Derjen (Hemming)	R aD	=	v. Döring (WG 2 d. FTr)	X (abg.) 1. 6. 18 b. Montigny le Franc
=	v. Bülow (Friedrich)	R aD	=	Fzhr. v. Malkahn	L aD
=	Gr. v. Rospoth	R aD	=	v. Dallwitz	L aD
=	v. der Schulenburg (Wilhelm= Egbert)	R aD	=	v. Bassewitz	L aD
=	v. Alten	R aD	=	v. Osterreich	L aD
=	Bronsfart v. Schellendorff (Walter)	R aD	=	Bronsfart v. Schellendorff (Karl)	L aD
=	Fzhr. v. Reibnitz	DL aD	=	Fzhr. v. Dungen	L aD
=	v. Randow	R im RH (14. RH)	=	v. Arnswaldt (Hans-Christoph)	L aD
=	Fzhr. v. Heinge	X 1. 9. 14 b. Erb	=	v. Gadow (ZR 162)	X 19. 8. 18 b. Cannh sur May
=	v. Unger	DL im RH (14. RH)	=	v. Barner	L aD
=	v. Bar	DL aD	=	v. der Schulenburg (Wedige)	L im RH (14. RH)
=	Gr. Find v. Findenstein	DL aD			
=	v. Larisch	DL aD			

R. N.:	DStM Dr Niehoff	GDN aD	3	Krauß	DB aD
R. N.:	StB Richterberg	GDW aD	3	Schiller	StB aD
DB	Richter	StB aD			

## Oldenburgisches Dragoner-Regiment Nr. 19.

Oldenburg.

X. NR, 19. Div., 19. RBr (m. NR 13).

Chef:	GdR Friedrich August Großherzog von Oldenburg N. S.	f. ZR 91
Kom.:	Oberstlt v. Preiniger	[R. 1. RBr] DL aD, zul. im RH [R. d. HR 4] Oberstlt aD
M	v. Raehne	
R	v. Eschwege	Oberstlt aD
=	v. Lewinzi	[R. d. HR 13] M aD
=	v. der Wense (Gebhard)	[Adj. d. DR d. N. Abt. C] Oberstlt aD
=	v. Frese	M aD † 30. 3. 25
=	v. Mach	[Adj. d. St X. RH] M aD
=	Fzhr. v. Elg-Rübenach	M aD
=	v. Pirsch	(ZR 173) X 3. 10. 18 b. Cierges
DL	Gr. v. Galen	M aD
=	Gr. v. Bothmer	R aD
=	v. Döschelhaeuser	[Adj. d. St 54] M aD
=	v. Lüneburg	R aD
=	Gr. v. Oriola (FTr)	R X 27. 7. 15 b. Krasnostaw
L	v. Sudow	R aD
=	v. Alten (Hans-Bruno)	R aD

ℓ v. Alvensleben	[GSt d. Gf XIV. RR] M aD, zul. im RH	ℓ v. Dheimb	DL aD
= Gr. v. Bernstorff	R aD	= Bar. v. Brodhorff	DL aD, zul. im RH
= v. der Benje (Adolf)	[GSt d. Gf XIV. RR] R aD	= Gr. v. Merveldt	DL aD
= v. der Linde	R im RH (10. RR)	= Frhr. Heereman v. Zuydtwoud	ℓ aD
= v. Ditsfurth	R aD	= v. Alten (Donald)	DL aD
= v. Kronensfeldt	R aD	= v. Ahlefeld	ℓ aD
= Frhr. Schend zu Schweinsberg	R aD	= v. Colomb	ℓ aD † 20. 12. 24
= v. Lenthe	DL aD	= v. Alten (Eberhard)	ℓ aD † 2. 8. 16 b. Bereswitschi
= Frhr. v. Schorlemer	R aD	= v. der Benje (Wolfgang)	(FWSch Schwerin) † (abg.) 15. 8. 18
= (v. Althow)	20. 5. 14 z. Ref.	= v. Düring	ℓ aD
= Frhr. v. Bothmer	DL aD	= v. Findh (FR 164)	ℓ aD † 6. 11. 18 b. Antreppe
= v. Düloug	DL aD	= v. Boyna	ℓ aD
= Frhr. v. Solemacher-Antweiler	(FR 73) v. 21. 3. 18 b. Koreuil	= Gr. v. der Goltz	ℓ aD
	ℓ 23. 3. 18 in Cantin	= v. Hohnhorst	ℓ aD
= v. Mandelsloh	DL aD	= v. Steuber	ℓ aD
= v. der Schulenburg-Sommer	DL aD	= v. der Deden	ℓ im RH (13. RR)
= Frhr. v. Gemmingen-Hornberg	ℓ aD	= v. Ullanski	ℓ aD
= Stein v. Ramienzki	DL aD		

## à la suite:

Großh. Oldenb. ℓ Friedrich Prinz zu Schleswig-Holstein-Sonderburg-Glücksburg S.	DL z. See aD
Großh. Oldenb. ℓ Nikolaus Erbgroßherzog von Oldenburg R. S.	[D. Gf X. RR zuget.] R aD

R. M.: DStM Dr Griebisch	GM aD	B Dr Herbinger	DB aD
R. B.: StB Brohl	GM aD	DB, Rechn. Rat Hönike	DB aD, Rechn. Rat
StB Meyrowitz	DStB aD		

## 1. Badisches Leib-Drägoner-Regiment Nr. 20.

Karlsruhe.

XIV. RR, 28. Div., 28. RR (m. DR 21).

Chef: Gen. Oberst (m. d. Range als Gen. Feldmarschall) Friedrich II. Großherzog von Baden R. S.	[Fünfte U. Zusp.]		
Kom.: Oberstlt Gr. v. Gehler [Milit. Gouv. d. Belg. Provinz Lügemburg]	GM aD		
M v. Bresler	[R. 10. LZBr] GM aD		
= Moser	[R. d. LR(Sch)R 11] Oberstlt aD		
R Frhr. v. Radnig	M aD	ℓ Frhr. v. Rosen	R aD
= v. Livonius	[R. d. LZR 111] Oberstlt aD	= v. Regenauer	R aD
= v. Reßing	Oberstlt aD	= Satow	R im RH (6. RR)
= v. Poser u. Groß-Rädlig	M aD	= v. Harbon	DL ℓ 19. 6. 15 in Gut Sterzdele
= Bürklin (GrR 109)	ℓ 24. 3. 18 b. Bèthencourt	= Eberhard Graf zu Erbach-Erbach	(Frhr. d. RR 6. RR) DL † (verunglückt) 13. 2. 17 b. Kronstadt
= Dumrath	R aD	= Kleiser v. Kleisheim (FICrM 3)	DL † (abg.) 2. 2. 16
DL Gr. v. Drsch-Pienzenau (Wilhelm)	R aD	= Epner	v. 23. 3. 15 b. Weimzang
= Frhr. v. Hadeln (GrR 109)	R aD		DL ℓ 9. 11. 19 in Karlsruhe
	ℓ 2. 11. 18 b. Beaucclair	= v. Fiebig	R aD, zul. im RH
= Gr. v. Drsch-Pienzenau (Konrad)	R aD	= v. Fries	R aD
	M aD	= v. Engelberg (Alexander)	DL aD
ℓ v. Hoffmeister	M aD		



U Gr. zu Münster, Frhr. v. Grothaus	DL aD	U Frhr. v. Seldeneck	(RZR 1)
= Arefmann	DL aD	= Nicolai	X 24. 1. 17 an d. Na
= v. Engelmann	DL aD	= v. Puttkamer	(ZM 14) † (ber-
= v. Engelberg (Friedrich)	DL aD		unglückt) 24. 7. 17 b. Colmar
= v. Sanden	DL aD	= Weber	DL aD
= Frhr. v. Neveu zu Windischlög	DL aD	= v. Salis-Marxshlins	(ZM 17)
= v. Carnap (ZR 332)	X 27. 5. 18 b.	X (abg.)	14. 9. 18 b. Gonnelleu
	Billers-Brettonneug	= v. Bülow	L aD
= Frhr. v. u. zu Menzingen	X (abg.) 12. 3. 18	= Dyckerhoff	(ZErst 14) abg. 9. 7. 18
(R 2 d. ZEr) an d. Marne (Château-Chierry)			† 11. 7. 18
= Frhr. v. Bölnig	X 6. 10. 14 b.	= v. Seubert	L aD
	Bont Rouge	= Frhr. v. la Roche Edler Herr v. Star-	
= Erwein Erbprinz von der Leyen	DL aD	= v. Stöffer	L aD
= Frhr. v. Massen-Bonickau	DL aD	= Frhr. Göler v. Ravensburg	L im RH (15. ZR)
= Max Prinz zu Waldeck und Pyrmont D.	à la suite d. ZR 83, L aD	= v. Wedel	L aD
		= v. Radowig	L im RH (18. ZR)

à la suite:

U Maximilian Prinz von Baden Großh. S.

J. GRN

R.A.: Detl Dr Mantel	GU aD	DB Krause	StB im RH
U Dr Lutterloh	DU aD		(Milit. Lehrschm. Berlin)
R.B.: StB Brose	GDV aD	B Münnich	DB aD
		B Moschel	ausgesch.

## 2. Badisches Dragoner-Regiment Nr. 21.

St. 1., 2., 3. u. 5. Est. Bruchsal, 4. Est. Schwezingen.

XIV. KR, 28. Div., 28. KR (m. DR 20).

Chef: Ihre Königliche Hoheit die Großherzogin von Baden.

Kom.: Oberstlt Eschborn

[R. 39. KR] GL aD, zul. im RH

M Marschall v. Wachtenbrodt

[R. d. LZR 110] Oberst aD

R Gr. v. Wiser	M aD	U Studen	(Adj. 98. RZBr)
= v. Ortloff	M aD † 18. 9. 25	X 23. 11. 14 b.	Borowo
= Frhr. v. Froben	R aD	= Bachelin	R aD
= Broicher	[Est d. Wirtschaftsstabes	= Frhr. v. Gise	R aD
	b. DR d. Besatzungsheeres in	= Unterharnscheidt	R aD
	Rumänien] M aD	= Rüdler	R aD
= Wolff	R aD	= Ritscher	(St 90. RZBr) DL
= Moldzio	[Est d. GGr F] M aD	X 24. 3. 18 b.	Esmerh-Hallon
= (Bogler)	J. DR 13	= Alcemann	R im RH (18. ZR)
U de Ridder	M aD † 25. 4. 24	= Böninger	DL aD
= Thoma	[Adj. d. St 58] M aD	= Liebrecht	R aD
= Werther	M aD	= Burandt	R aD
= Struve	R aD	= Hüpper	R im RH (18. ZR)
= Richard	v. 12. 9. 15 östl. Sappeln	= Schramm	DL aD
	R X 8. 11. 15 in Nürnberg	= Lehmann	(ZSt 12 d. ZEr)
U Forst	M aD	X (abg.)	5. 8. 17 b. Hendeourt
= Renz	R aD	= Jung	DL aD
= Frhr. Marschall v. Bieberstein	R aD	= Frhr. Marschall v. Bieberstein	DL aD
(Wilhelm)	R aD	(Adolf)	DL aD

♀ <b>Fzhr. Marschall v. Bieberstein</b> (Viktor-Heinrich) DL aD = <b>Cassinone</b> L aD = <b>Capellmann</b> v. 18. 5. 15 b. Gut Rudichi X 19. 5. 15 in Remel = <b>v. Senger u. Etterlin</b> (JSt 12 d. FTr) X 30. 11. 17 b. Sains lez Marquien = <b>Legde</b> L aD	♀ <b>Berger</b> (Adolf) L im RH (16. RH) = <b>Rocholl</b> gefallen 19. 3. 20 bei d. Unruhen im Ruhrgebiet = <b>Westhoven</b> L aD = <b>Jacobi</b> L aD = <b>Röchling</b> L aD = <b>Berger</b> (Werner) L aD = <b>Laug</b> L aD
R. A.: DStM Dr <b>Kabede</b> GDM aD R. B.: DStB <b>Fischer</b> RStB aD R. W. StB Dr <b>Bleg</b> † 17. 2. 22, zul. im RH	DB <b>Bertelsmeyer</b> StB aD B <b>Schneider</b> StB, ausgesch.

### 3. Badisches Dragoner-Regiment Prinz Karl Nr. 22.

Mülhausen i. E.

XIV. RR, 29. Div., 29. RR (m. JägerzP 5).

Kom.: Oberstlt <b>v. Wigleben</b> M <b>Fzhr. v. Bernemij</b> R <b>Dundlenberg</b> M aD = <b>Kern</b> M aD = <b>Bödelmann</b> Oberstlt im RH (1. RR) = <b>Engelmann</b> M aD = <b>v. Fouanne</b> R aD = <b>Weber</b> M aD DL <b>Schöttle</b> M aD = <b>Fenk</b> [GSt d. DR d. hGr Scholtz] M aD = <b>Bahls</b> [GSt 243. JD (R. W.)] M aD ♀ <b>Gullmann</b> [D. Gt IX. RR zuget.] M aD = <b>Wulf</b> R aD = <b>Wittelind</b> [GSt d. DR d. N. Abt. A] R aD = <b>Hummel</b> (Hans) R im RH (9. RR) = <b>Knappe</b> 26. 5. 14 Abth., R aD = <b>Schaal</b> R im RH (St 2. RD) = <b>Siegert</b> (Ludwig) R aD = <b>Vender</b> X 23. 8. 14 b. Neuwiller = <b>Gawantka</b> R im RH (18. RR) = <b>Meckersheimer</b> R aD = <b>Siegert</b> (Alexander) R aD = <b>Röchling</b> (Erich) R aD = <b>Berninger</b> von der Ref. d. R., R aD † 2. 4. 22 = <b>Reitter</b> (FIM 27) X 8. 12. 15 b. Beubraignes = <b>Menun</b> R im RH (18. RR)	[R. 19. RR] GDM aD (RR 118) X 11. 11. 14 b. Wttschaele ♀ <b>Morian</b> (Julius) DL aD = <b>Kachne</b> DL aD = <b>Sadelsberger</b> L aD = <b>Dietler</b> L aD = <b>Bassermann</b> DL aD = <b>Hummel</b> (Walter) DL aD = <b>Bacherer</b> DL aD = <b>Gütermann</b> DL aD = <b>v. Broeder</b> DL aD = <b>Albrecht</b> L aD = <b>Loesch</b> L aD = <b>Siegert</b> (Hermann) v. 7. 8. 14 b. Largitzen X 28. 8. 14 in Hirzbach = <b>Beiffner</b> DL aD = <b>Morian</b> (Richard) L aD = <b>Röchling</b> (Hans) (FIM A 243) X (abg.) 25. 3. 18 am Schwarzen See b. Urbeis (Wogesen) = <b>Bar. v. Hahn</b> L aD = <b>Görger</b> DL aD = <b>van End</b> L aD = <b>Gschwender</b> DL aD = <b>Schwarg</b> (JSt 66 d. FTr) X 24. 8. 18 inf. Verwundung in frz. Gef. = <b>Herbst</b> L aD = <b>Kleger</b> L aD = <b>Röster</b> L aD
--	---

#### Kommandiert zur Dienstleistung:

♀ (Zehe) d. Ref. d. DR 1, 30. 5. 14 von d. Rdd enthoben

R. A.: DStM Dr <b>Matthaei</b> GDM aD R. B.: DStB <b>Hubrich</b> GDB aD † 10. 3. 20 DB <b>(Kelmhöfer)</b> 4. 7. 14 z. Pdm.	DB <b>Theel</b> vom FIM 24, DStB im RH (9. JH) B Dr <b>Schilling</b> StB aD B <b>Müller</b> DB, ausgesch.
---	--

## Garde-Drägoner-Regiment

(1. Großherzoglich Hessisches) Nr. 23.

Darmstadt.

XVIII. Nr., 25. Div., 25. Nr (m. DR 24).

Inhaber: GdG Ernst Ludwig Großherzog von Hessen und bei Rhein N. S. J. Nr 115	
Kom.: Oberstlt Frhr. v. Brandenstein [Nr. d. JBrKdos 6] GM aD	
M Frhr. v. Bellersheim [Fr. d. DR 23] X 3. 6. 15 b. Langole	
= Witt [Nr. d. JägRzPf 5] Oberstlt aD	
R v. Garnier [Nr. d. DR 5] Oberstlt aD	L Sieveling DL aD
= v. Becker Oberstlt aD	= v. Storch DL aD
= v. Ramdohr R aD † 14. 5. 18	= Frhr. v. Preusschen DL aD
= Thon (Nr 115) X 27. 8. 18 östl. d. Straße Maricourt-Vongueval	= v. Le Bret-Rucourt DL im RH (13 RH)
= Loebbede [Adj. d. Gf XVIII. RR] R aD	= Ernstotto Graf zu Solms-Laubach L aD
DL v. Werneburg X 29. 8. 14 b. Brandeville	= Frhr. v. Reinhardt DL aD
= Frhr. v. Rotenhan R aD	= Gagen DL aD
= v. Endevoort R X 24. 7. 15 b. Gielbau	= v. Fischer-Treuenfeld DL aD
= Frhr. v. Hegl zu Herrnsheim R aD	= Wilberg L aD
= v. Einsingen R X 4. 5. 16 b. Mazischki	= Koch v. Hernhausen (Friedemann) X 22. 7. 15 b. Proszczyn
L v. Moßner M aD	= v. Carstanjen X 10. 6. 15 b. Zoginie
= Wolrad Prinz zu Waldeck und Pyrmont D. à la suite d. III. B Nr 83 X 17. 10. 14 b. Morstede	= v. Franzen L aD
= Gr. v. Bredow R aD	= Frhr. Schend zu Schweinsberg L aD
= Frhr. Röder v. Diersburg R aD	= Koch v. Hernhausen (Werner) L aD
= v. Hänisch, v. 29. 8. 14 b. Brandeville X 21. 1. 15 in Berlin	= Stredet X 1. 8. 15 b. Traszuny
= v. Neufville R aD	= v. Bernuth X 24. 7. 15 b. Gielbau
= v. Gustedt R aD	= v. Scheibler X 24. 7. 15 b. Gielbau
= Ernst-Heinrich Prinz zu Stolberg-Rosla R aD	= Gr. v. Büdingen L im RH (16. RH)
= du Bois de Dunilac R aD † 26. 12. 23	= Poensgen L aD
	= Andrae L aD
	= Frhr. v. Dungen R aD
	= Gr. v. Kalnein gefallen G. 4. 20 b. Ndr.-Wöllstadt b. Besetzung d. Maingaues
	= v. Griesheim L aD

à la suite:

Andreas Prinz von Griechenland N. S.

R. N.: GdM Dr Koch	GM aD	StW Siegesmund	(St 45. RD)
DM Jung-Marchand	StM aD	† 25. 10. 18 in Mouzon	
R. B.: StW Beier	GDW aD	W Dr Kohnert	DB aD
		Z Zulauf	StZ aD

## Leib-Drägoner-Regiment

(2. Großherzoglich Hessisches) Nr. 24.

Darmstadt.

XVIII. Nr., 25. Div., 25. Nr (m. DR 23).

Kom.: Oberstlt Zierold [Nr. 3. LD] GM aD	
M v. Leichman u. Logischen [Nr. 25. Nr] Oberst aD	
R v. Stummer Oberstlt aD	R v. Pawel-Mammigen [Adj. d. Gf X. RR] M aD
= Rogalla v. Bieberstein Oberstlt aD	= Gr. v. Limburg-Stirum R aD
= Gr. v. Königsmard M aD	

R Freyer	M aD	L Mummy	DL aD
= Niedeßel Frhr. zu Eisenbach (Ludwig)	R aD	= Lungershausen	L im RH (16. RH)
DL Niedeßel Frhr. zu Eisenbach		= Frhr. v. Lüttwig	L im RH (7. RH)
(Johann)	M aD, zul. im RH	= North	DL aD
= v. Ebmeyer (RZR 87) v. 27. 8. 18		= v. Reichman u. Logischen	DL aD
b. Croisilles, R. X. 3. 9. 18 in Nische		= Philipp Hermann Erbprinz zu	
= Frhr. v. Lersner	R aD	Solms-Hohensolms-Lich X. 8. 4. 18	
= v. Boetticher [D. Gt VIII. NR		b. Konstantinofka	
zuget.]	R aD	= Hoffmeister	DL aD
= v. Müde	R aD	= Emich Erbprinz zu Leiningen	
= v. Klotow, v. 27. 5. 15 b. Bogilowo,		(GrR 89) X. 22. 3. 18 b. Quéant	
R. X. 9. 6. 15 in Stettin		= Frhr. van der Hoop	L aD
L v. Ramphöven	R aD	= Frhr. v. Malßen-Ponikau	DL aD
= v. Zffendorff [Adj. 2. RD] R im RH		= Ritter v. Marg	L aD
(8. RH)		= Ehrenhard	M aD, zul. im RH
= Frhr. v. Waldensfels	R im RH	= Philipp Prinz von Hessen S.	L aD
(4. RH)		= Zierold	L aD
= v. Hiddessen	R aD	= v. Selzam (Eduard)	L aD
= v. Brunelius	R aD	= Kesselkaul	v. 16. 12. 16 b. Zilistea
= Willich gen. v. Pöllnig	R aD	X. 10. 2. 17 in Buzan	
= Frhr. v. Kernenberg	R aD	= Andrae	L im RH (RavSch)
= Niedeßel Frhr. zu Eisenbach		= Frhr. v. Radnig	L aD
(Friedrich)	R aD	= v. Gröning	L aD
= Chälons	RaD	= v. Wegler	L aD
= Wolfgang Prinz von Löwenstein-		= Frhr. v. Starck	† 26. 5. 19
Wertheim-Freudenberg	DL aD	= v. Selzam (Harald)	L aD
= Maximilian Prinz von Hessen S.			
X. (verm.) 12. 10. 14 am Kloster			
St. Jean Chapelle (Poperinghe)			

R. M.: DStM Dr Binder	GDN aD	B Dr Kiefewetter	StB im RH
R. B.: StB Dr Jacob	DStB aD	= Michel	(6. FZ)
DB Dr Kranich	DStB aD	DZ Sage	DB aD
			aD

## Hufaren.

### 1. Leib-Hufaren-Regiment Nr. 1.

Danzig (Langfuhr).

XVII. NR, 36. Div., LHBr (m. SR 2).

Rom.: Oberstlt v. Eide u. Polwig		Oberst aD	† 7. 12. 18
M v. Borde		[R. d. RZR 69]	Oberst aD
= (v. Frangius)			f. SR 10
R v. Poellnig (SR 151) v. 14. 7. 18		DL Burggr. u. Gr. zu Dohna-	
b. Vincelles, M. X. 29. 8. 18 in		Schlobitten [GSt 240. 3D]	M aD
Wiesbaden		= Douglas [Adj. 1. RD]	M aD, zul.
= v. Bresler [R. d. SR 12]	Oberstlt aD	im RH	
= Madensen v. Altfeld	Oberstlt aD	= Emich Graf zu Solms-Wildenfels	
= Walzer [Rdt d. HDu d. DR d.		30. 3. 15 wieder angestellt,	
M. Abt. C]	M aD	R aD	
= Eichenburg	M aD	= v. Egan-Krieger [GSt 1. RD]	M aD
= v. Kleist vom SR 14 [GSt d. Gt		= v. Fischer-Treuenfeld [GSt 232. 3D]	M aD
VII. NR]	M im RH (Rsch)		

- DL Friedrich Carl Prinz von Preußen  
R. S. à la suite 1. GRzF  
(FIA A 258) v. 21. 3. 17 b. Vaulz,  
R X 7. 4. 17 in engl. Gef. in  
St. Etienne du Rouvry
- Q Montù R aD
- = v. Schmidt, v. 8. 10. 15 b. Rudst, DL  
X 15. 10. 15 in Widsh
- = Frhr. v. Amelungen M aD
- = v. der Osten R X 24. 7. 17 b. Mogila
- = v. Kühne X 28. 8. 14 b. Moislains
- = Frhr. v. dem Bottenberg gen.  
v. Schirp [GStf d. Gf  
XVIII. RR] R aD
- = v. Mackensen [GSt d. DR d. GGr  
Scholk] S im RH (RwM)
- = Kunzen [GStf 10. GrfD] S im RH  
(GSt 3. Div.)
- = v. Reichel (RR 171) X 23. 11. 14  
b. Klein-Zillebefe
- = Gr. v. Kesperlingk X 29. 11. 14  
b. Chorzele
- = v. Gusnar R aD

- Q Ehlermann [GStf 7. RD] R aD
- = Burgr. u. Gr. zu Dohna-  
Schlobitten (RR 1) X 25. 11. 14  
b. Chruslin
- = v. Schroeter R im RH (1. RR)
- = v. Goerne X 7. 2. 15 b. Chrapon  
DL aD
- = Saff DL aD
- = Flichsbach DL aD
- = v. Horn DL im RH (5. RR)
- = v. Hartmann DL aD
- = Barth L aD
- = v. Flottwell (Hans) X 1. 9. 17  
b. Kupferhamer
- = v. Flottwell (Günter) DL aD
- = Delbrück L aD
- = Foerster L aD
- = Schlotius L aD
- = v. Zigewitz L aD
- = Schmidt v. Altenstadt L aD
- = v. Voehn L aD
- = Peterfen L aD
- = v. Puttkamer L aD

à la suite:

Gen. Oberst Friedrich Leopold Prinz von Preußen R. S. j. UR 15  
GdR v. Mackensen j. XVII. RR  
Oberst Wilhelm Kronprinz des Deutschen Reiches und Kronprinz von Preußen  
R. u. R. S. j. 1. GRzF

- R.N.: DetM Dr Merrem GDA aD
- R.B.: StB Draegert GDB aD
- StB Klog DetB im RH (1. RR)

- B Dr Boenisch StB im RH (Milit.  
Lehrschmiede in Hannover)
- B Baedle StB im RH

2. Leib-Gusfaren-Regiment Königin Victoria von Preußen  
Nr. 2.

Danzig (Langfuhr).

XVII. RR, 36. Div., LHBr (m. HR 1).

- 2. Chef: Ihre königliche Hoheit die Herzogin zu Braunschweig und Lüneburg.  
Kom.: Oberstl. Edler Herr u. Frhr. v. Plotho [R. 33. RR] GM aD  
M Samekli [R. d. HR 1] Oberstl. aD
- R Frhr. v. Gidstedt M aD
- = Kalau v. Hofe [R. d. DR 11]  
Oberst aD, zul. im RH
- = Strahmer [R. d. HR 10] Oberstl. aD
- = Ritter u. Edler v. Detinger X 26. 8. 14 b. Cattenières  
M aD † 26. 8. 21
- = v. Kaldreuth M aD
- = v. Ammon [Adj. d. Gf XXV. RR]  
M aD
- DL Gumprecht (Hans) R aD
- = v. Passert R aD
- = v. Treskow (Reinhard) (Adj. 8. RR)  
R † (verunglückt) 1. 7. 17 südl.  
Nugomont
- DL Friedrich Sigismund Prinz von  
Preußen R. S. à la suite 1. GRzF,  
R aD
- = von Brinden M aD, zul. im RH
- Q v. Schmidt [Stabswache d. GrhDu]  
M aD
- = Wittig R aD
- = Geisler R im RH (6. RR)
- = Lind (FSt 10 d. FIA) DL  
X (abg.) 22. 10. 16 b. Provin
- = v. Wissmann (Vasso) R aD
- = v. Quast (St d. Höh. Kav. Kom.)  
X 1. 9. 14 b. Crépy en Valois
- = Schlichting-v. Robbe R aD

Q v. Althen	R aD	Q Schubert	Q aD
= v. Blilow	R im RH (5. RR)	= Tiede	Q aD
= v. Jagow	R aD	= de Vall	Q aD
= v. Bonin	X 18. 2. 15 b. Kondrajec	= v. Gause	Q aD
= Maack	R aD, zul. im RH	= Hoffmann	Q aD
= Kühne	DQ aD	= v. Wissmann (Udo)	Q aD
= Gumprecht (Günter)	DQ aD	= Wagner	Q aD
= Woltag	DQ aD	= Maurach	Q aD
= Benzky	DQ aD	= Herrmann	Q im RH (5. RR)
= v. Dittrich	X 3. 9. 17 b. Wm. Nagelschhof (Purland)	= v. Tempelhoff	Q aD
= v. Treslow (Ferdinand)	Q aD	= v. Bieler	Q aD
		= Kayser	Q aD

R.A.: DStM Dr Jotisch	GDW aD	R.W.: StW Guhrauer	DStB aD
DW Dr Scholz-Sadebeck	StM im RH (1. SM)	StW Schlawtke	DStB aD
		DZ Stomrod	StZ, ausgesch.

## Husaren-Regiment von Zieten

(Brandenburgisches) Nr. 3.

Kathenow.

III. AK, 6. Div., 6. RBr (m. RR 6).

Kom.: Oberst v. Baumbach	[R. 175. UJBr] GM aD † 21. 1. 23	
M v. Gogler	[R. d. DR 19] Oberstlt aD	
R v. Lüden	M aD † 5. 1. 25	
= v. Neuhaus (JR 410) M X 3. 10. 18	Q Jchr. v. Oppenheim	
b. Médéah-Höhe (Champagne)	= v. Schlüter X 22. 9. 14 inf. Bet-	
= v. Brünig	M aD	wundung im Kr. Laz. 36
= v. Lieres u. Willau	M aD	= v. Bredow
= v. Sydow	M aD	= v. Hülf
= v. Meyer zu Anonow	M aD	= Gr. v. Pfeil u. Klein-Elguth
DQ v. Seeler (RR 56) R X 18. 9. 18	b. Bony	(JR 406) † 5. 7. 18 in Friedersdorf
= Gr. zu Rangau [Adj. d. Gf VII. RR]	= v. Herrmann	DQ aD
fr. 23. 11. 18 in d. Vogesen, R	= v. Cleve	DQ aD
† 8. 1. 19 in Osnabrück	= v. Ohlendorff X 22. 6. 15 b. Neuville	
= v. Keller	M aD	= v. Mantuffel
= v. Treuenfels (Hermann)	M aD	Q im RH (3. RR)
= v. Baumbach (Max)	R aD	= v. Sydow, fr. 14. 3. 16 in Rußland
= v. Poser u. Groß-Kaedlig	[GSt 82. RD] M aD	† 24. 8. 16 in Berlin
= Gr. v. Blücher	R aD † 4. 4. 24	= v. der Osten (Heinrich)
= Winsloe	R im RH (St d. Gf 1)	(GRR 3)
Q v. Wintersfeld (ZM 69) v. 24. 7. 15 b.		X 25. 8. 17 b. Bagny
Surchow X 26. 7. 15 in Rejowiec		= v. der Hagen
= Nicolscu-Argeşianu 1.8.14 ausgesch.		= v. Gogler (Eberhard)
= v. Falkenhausen R aD, zul. im HR 2		= v. Keszycki (Edwin) X 13. 10. 15
= Gr. v. Schwerin	DQ aD	nördl. Dragovac
= Heinrich XLII. Prinz Reuß D. R aD		= v. Köppen
= v. der Osten (Karl-August)	R aD	DQ aD
= v. Bobbielski	DQ aD	= Gr. v. Kerserlingt
= v. Bonin	DQ aD	= v. Kracht
= v. Förster (JSt 27 d. JTr) DQ		DQ aD, zul. im RH
X (abg.) 17. 6. 18 b. Waug		= v. Hafe
(Soissons)		DQ aD
= Gr. v. der Groeben	DQ aD	= Jchr. v. Waderbarth gen. v. Boms-
= Jchr. v. Eberstein	DQ aD	dorf
= v. Keszycki (Walter)	DQ aD	= v. Zimmermann
		= v. Schwerin
		= v. Treuenfels (Artur) X 1. 11. 18
		b. Marly
		= Wuthmann
		Q aD
		= v. Nothlich u. Panthen
		Q aD
		= v. Kneriem
		Q aD
		= v. Gogler (Joachim)
		Q aD
		= Scherz
		Q aD

à la suite:

O v. Bobbielski † 21. 1. 16  
 Oberst Ernst August Herzog zu Braunschweig und Lüneburg R. S. [J.R. 92]

R.N.: OStM (Dr Förster)	19. 6. 14	R.W.: StB Spring	GDW aD
	Abfch., GDW aD	StB Witte	OStB im RSt (4. J.R.)
OStM Dr Kroner	vom J.R. 3,	B Dr Arends	StB aD
	GDW aD	B Haude	StB im RSt
DM Dr Helmholz	StM aD		

## Hufaren-Regiment von Schill

(1. Schlesiſches) Nr. 4.

Dhlan.

VI. R.R., 12. Div., 12. R.Br. (ut. S.R. 6).

Rom.: R. Frhr. Henn v. Henneberg		Oberst aD
M v. Endevoort	[R. d. J.R. 60] GM aD,	zul. im RSt
= (Gr. Strachwitz v. Groß-Zauche u. Gamminck)		20. 5. 14 Abfch.
R. Frhr. v. Reizenstein (Fritz)	L v. Pieres u. Willkau (Waldeemar)	(J.R. 22) X. 22. 4. 16 b. Höhe „304“
= v. Schierstedt [D. DR d. M. Abt. C		südl. Hauconirt
zuget.] M aD † 28. 1. 22	= Frhr. v. Reizenstein (Karl Egon)	DL aD
= v. Obernig	= v. Medtrig	DL aD
= v. Muloß	= v. Aliging (Helmut) X. 11. 5. 15 b.	Sorodenka
= v. Lieben, b. 19. 11. 14 b. Przatow-	= Frhr. v. Richthofen (Wolfram) L im	RSt (11. R.R.)
Dolny X. 24. 11. 14 in Last	= v. Aliging (Dietrich-Wilhelm) DL aD	
= v. Boehm-Bezing (Dieter) M im RSt	= v. Boyrsch	DL aD
(R.W.M.)	= v. Eide u. Polwitz, fr. 27. 4. 15 am	Dnjestr † 13. 5. 15 in Munkacz
L v. Kossedi [Abj. d. St XXXXI. R.R.]	= v. Wigendorff	L aD
= Bolko Graf zu Stolberg-Wernigerode	= v. Carnap	L aD
= v. Czetztrig u. Neuhaus (Kurt) R aD	= v. Wietersheim	L aD
† 6. 9. 25	= Frhr. v. Münchhausen	L aD
= v. Czetztrig u. Neuhaus (Gotthard)	= v. Pieres u. Willkau (Hans-Heinrich)	L aD
R aD	= Schulz v. Drasig	L aD
= v. Tschirschky u. Voegendorff R aD	= v. Decker	L aD
= v. Pieres u. Willkau (Otto-Dietrich)	= Frhr. v. Schudmann	L aD
(S.R. 8) R X. 28. 8. 18 b. Soissons	= v. Hünersdorff L im RSt (11. R.R.)	
= v. Boehm-Bezing (Karl)	= Frhr. v. Richthofen (Manfred) L aD	
= Frhr. v. Carnap	= Gr. Strachwitz v. Groß-Zauche u.	Gamminck L aD
= v. Webern	= Frhr. v. Strachwitz L im RSt (7. R.R.)	
= v. Benedendorff u. Hindenburg R aD	= v. Bultejus L im RSt (7. R.R.)	
= Bar. v. Saß (1. Kurf. J.R. d. Eis.		
Div.) DL X. 11. 10. 19 b. Riga		
= Reinhard Graf zu Stolberg-Werni-		
gerode DL aD		

R.N.: OStM Dr Matschte	GDW aD	DB Dr v. Boehm	StB im RSt (1. R.R.)
	† 29. 9. 21	DB, Rechn. Rat Schmiedel	DB aD,
R.W.: StB Beder	GDW aD		Rechn. Rat
StB Dr Hartmann	OStB aD		

## Jusaren-Regiment Fürst Blücher von Wahlstatt

(Pommersches) Nr. 5.

Stolp.

XVII. Nr., 35. Div., 35. Nr (m. JägRzPf 4).

Kom.: Oberst <b>Jrhr. v. Barnekow</b>			GM aD
M <b>Andreas</b>		[R. d. JägRzPf 7] † 30. 7. 17 in Wilna	
R <b>v. Poncet</b>	M aD	L <b>v. Loeper</b> (Johann-Urich)	R aD
= <b>v. Schudmann</b>	Oberstlt aD	= <b>Schmidt</b> [GStf 87. Jd]	R aD
= <b>v. Manstein</b> A. 14. 11. 14 b. Glembocki		= <b>v. Wühlisch</b> (Heinz-Helmut)	R im RSt (5. RR)
= <b>v. Haeßler</b>	M aD	= <b>v. Wiedebach</b>	DL † . . . 9. 19
= <b>Kalau v. Hofe</b>	M aD	= <b>v. Hoebel</b> (Joachim)	DL aD
= <b>Gr. v. Ikenplig</b>	M aD	= <b>Ritter v. Kxlander</b>	DL aD
= <b>v. Walterstorff</b>	M aD	= <b>v. Althen</b>	DL aD
DL <b>Pieper</b> [GSt b. DR b. GGr Kiew]	M aD	= <b>v. Hoebel</b> (Horst)	DL aD
= <b>v. Hellfeld</b>	M aD † 28. 6. 24	= <b>v. Blandensee</b>	DL aD
= <b>v. Wühlisch</b> (Georg) [GSt 2. Rd]	R aD	= <b>v. Zikewig</b> (Johann-Udo) [Jd]	DL aD
= <b>Morig</b>	R im RSt (15. RR)	= <b>v. Loeper</b> (Georg) A. 2. 4. 16 b.	Fransart
= <b>v. Wühlisch</b> (Bruno)	M aD	= <b>v. Zikewig</b> (Wedia) A. 24. 8. 15 b.	Ruthu
L <b>Hesse</b>	R aD	= <b>Tiede</b>	DL aD † . . . 2. 22
= <b>Hummel</b>	R aD	= <b>v. Gierke</b>	DL aD
= <b>v. Hanstein</b> [GStf d. Gt 62]	R aD	= <b>Krahmer</b>	L im RSt (5. RR)
= <b>Steifensand</b> [St b. DR b. U. Abt. B.]	R aD	= <b>v. Wühlisch</b> (August) (Insp. d. JIR)	† 24. 11. 18
= <b>v. Münchow</b>	R aD, zul. im HR 2	= <b>Ganze</b>	DL aD
= <b>Schrader</b>	R aD	= <b>v. Duisburg</b>	L aD
= <b>Baarth</b>	R im RSt (5. RR)	= <b>v. Sahn</b>	L aD
= <b>Livonius</b>	R aD		
R.N.: <b>DStM</b> (Dr <b>Hinze</b> )	19. 6. 14	StB <b>Breitenreiter</b>	DStB aD
	Abjch., GDM aD	B <b>Dr Zoeger</b>	StB im RSt (St b. Gt 1)
DStM <b>Dr Hellmer</b> vom Kad. Haus Pots-		DJ <b>Krüger</b>	StB im RSt
dam, GDM aD			
R.N.: <b>DStB Reinhardt</b>	GDM aD		

## Jusaren-Regiment Graf Goetzen

(2. Schlesiſches) Nr. 6.

St, 1., 2., 4. u. 5. Est. Leokschütz, 3. Est. Ratibor.

VI. Nr., 12. Div., 12. Nr (m. HR 4).

Kom.: Oberstlt <b>Jrhr. v. Lepel</b>	[R. 12. Nr]	GM † 19. 5. 18 in Molodetschno
M <b>Jrhr. v. Troschke</b>		[R. d. HR 6] Oberstlt aD † 31. 8. 21
R <b>v. Manstein</b> (Ehrenreich) [R. d. HR 8]		DL <b>v. Hedemann</b>
	Oberst aD, zul. im RSt	= <b>Ritter Hentschel v. Gilgenheimb</b>
= <b>v. Seydlig-Kurzbad</b>	Oberstlt aD	[Abj. d. Gt 51]
= <b>v. Pantelmann</b> (FR 38) A. 9. 10. 16		= <b>v. Waghdorf</b> (Otto Volktrat)
	b. Boven	= <b>v. Waldenburg</b>
= <b>Pförtner v. der Hölle</b> [Et. Pferde-		= <b>v. Maubeuge</b>
depot Czernstochau) † 14. 7. 15		L <b>v. Eberstein</b>
= <b>v. Aliging</b>	M aD	= <b>v. Dobschütz</b> (JR 443) R A. 3. 9. 18
= <b>Jrhr. v. Schudmann</b> [Abj. d. DR		
18. U.] M aD, zul. im RSt		= <b>v. Kaczek</b> [D. Gt XXIII. RR zuget.]
DL <b>v. Ferber</b>	R † 10. 2. 20	



<p>                 † Frhr. v. der Goltz R aD                  = Most A (verm.) 11. 5. 15 b. Horo-                  denla R aD                  = v. Schüler R aD                  = v. Rohrscheidt (Werner) von d. Ref.                  d. R., R aD                  = v. Jerin R aD                  = v. Manstein (Otto) DL aD                  = v. Boje A 4. 9. 14 b. Hartennes                  = Stoeffel v. der Gende DL aD                  = v. Rohrscheidt (Manfred) 15. 5. 18 z.                  Ref., DL d. Ref. aD                  = v. Groeling DL im Rf (11. Rf)                  = v. Kuglschenbach DL aD             </p>	<p>                 † Schulte-Mönting (Konrad)                  † (verunglückt) 16. 4. 16 in Chojnow                  = v. Boncet DL aD                  = v. Ferentheil u. Gruppenberg L aD                  = Frhr. v. Stein-Liebenstein zu Barch-                  feld L aD                  = v. Schweinik (St 11 d. FfTr)                  A (abg.) 27. 12. 17 in Avesnes le                  Sec                  = Frhr. v. Wechmar L aD                  = v. Wagdorff (Otto Alfred) L aD                  = Schulte-Mönting (Hans-Ulrich) L im                  Rf (11. Rf)             </p>
--	--

R. N.: DStM Dr Fry	GDN aD	DV Scheite	DStB im Rf (10. Rf)
R. B.: StB Sciffert	GDV aD	B Goltzewski	ausgesch.
StB Zerle	DStB aD		

## Hufaren-Regiment König Wilhelm I.

(1. Rheinisches) Nr. 7.

Bonn.

VIII. Rf, 15. Div., 15. RBr (m. Rf 8).

Kom.: Oberstlt Jobst-Hermann Prinz zur Lippe-Weisenfeld D.		[R. 85. LD]
		GM aD
M	Reinhard Ludwig Prinz — 26. 7. 20 Fürst — zu Solms-Hohensolms-Lich	[R. d. RfD] Oberstlt aD, zul. à la suite d. A.
R	Frhr. Schilling v. Ganstatt (Fried- rich) [R. d. Rf 7] Oberstlt aD	L v. der Osten (RfSt 21 d. FfTr) DL A 28. 5. 16 b. Höhe „Toter Mann“ (Verdun)
=	Frhr. v. Stein-Liebenstein zu Barch- feld M aD	= v. Mindwig R aD
=	v. Diezelsh M aD	= v. Mallindrodt (Herbert) DL aD
=	Frhr. Schilling v. Ganstatt (Alexander) M aD	= Anton-Wilhelm Prinz und Herzog von Arenberg, v. 1. 6. 15 b. Arras— Neuville, DL A 2. 2. 19 in Arosa
=	Frhr. v. Breidbach-Bürresheim R aD	= v. Neubert L aD
=	(Frhr. v. Lupin) f. Rf 8	= v. der Groeben (Goerd) L aD
=	Frhr. v. Schlotheim (Hans-Melchior) M aD	= Frhr. v. Schröder (Karl) L aD
=	Frhr. v. Schlotheim (Bernhard) M aD	= v. Coerper L aD
=	Jungschulz v. Roeborn M aD	= Krummacher DL aD
DL	Frhr. Droste zu Hülshoff M aD	= Gr. Wolff-Metternich (Franz) DL aD
=	v. Linsingen [Adj. d. Df d. HGr Linsingen] R aD	= Gr. v. Westerholt u. Gynenberg (Ferdinand) DL aD
=	v. Weegmann † 29. 10. 14 b. Ville	= Frhr. v. Wrede L aD
=	v. Friedrich-Schroeter [St 6. Rf] R aD	= v. Mallindrodt (Wilhelm) L aD
=	Gr. v. Bylandt M aD	= v. Salviali (Hans Viktor) L aD
L	v. Osterroth R aD	= Robert Prinz und Herzog von Aren- berg L aD
=	Frhr. v. Schröder (Kurt) [St d. Df 10. N.] R aD	= v. der Groeben (Karl) (Rf 29) A 16. 6. 15 b. Souchez
=	v. Joest DL aD	= Gr. Find v. Findenstein L aD, zul. im GfzG
=	Gr. v. Westerholt u. Gynenberg (Wilhelm) R aD	= Eugen Prinz und Herzog von Aren- berg L aD

↳ Franz = Leopold Prinz und Herzog von Arenberg	↳ Frhr. v. Müßling sonst Weiß gen.
= Gr. Wolff = Metternich (Wolfgang)	↳ v. Salviati (Ulrich)
= Frhr. v. Loë (Heinrich)	= Frhr. v. Schröder (Helmut)
= v. Reichmann	= v. Bismarck

## à la suite:

GdK Adolf Prinz zu Schaumburg-Lippe D. à la suite d. JägB 7 [Zuget. d. St VIII. Nr.] † 9. 7. 16 in Bonn  
 Karl Prinz von Schweden, Herzog von Westgotland, R. S.  
 M Adolf Fürst zu Schaumburg-Lippe D. (m. d. Berechtigung, auch die II. d. JägB 7 zu tragen) [R. 3. GKR] Oberst aD

R. M.: DStM Dr Junius	GDN aD	B Winkel	DB aD
M Dr Hohorst	StM aD	D3 Horn	aD
R. W.: StW Zöllner	DStW aD	B Wasserkampf	vom FNK 83, D3 im R3
StW Breithor	DStW im R3 (Heeres- Veterinär-Untersuchungsamt)		

## 1. Westfälisches Husaren-Regiment Nr. 8.

St, 2. u. 5. Esk. Paderborn, 1., 3. u. 4. Esk. Neuhaus.

VII. Nr, 13. Div., 13. RBr (m. FR 4).

Kom.: Oberstlt v. Bodelschwing	[R. 1. R3Br] GM aD
M Heyne	✕ 2. 11. 14 b. Werwid
R Ewald [Frhr. d. HR 11] v. 16. 11. 14 b. Lipce, M ✕ 22. 11. 14 in Scotniki	↳ v. Humann R aD
= v. Fouanne ✕ 25. 9. 14 b. Béthun- court	= Frhr. v. Nagel (Adrian) R aD
= (Fuhrmann) 23. 5. 14 aD, M aD	= v. Quernheim (Felix) [Adj. d. DB DSt] R aD, zus. im R3
= Frhr. v. Lupin vom HR 7 † 26. 11. 17 in Bychow	= Frhr. v. Breiten (Wilhelm) ✕ 18. 11. 14 b. Lubien
= Frhr. v. der Horst R aD	= Frhr. v. Wolff gen. Metternich (Paul) D2 aD
= v. Heße-Heßenburg R aD	= Gr. v. Hagenburg D2 aD
= v. Boddien R aD	= Frhr. v. Wechmar v im R3 (15. RR)
DB v. Beck (GrR 3) R ✕ 25. 10. 18 b. St. Fergent	= Frhr. v. Weichs D2 aD
= Gr. v. Merveldt [St 13. 3D] ✕ 16. 9. 14 b. Fort de Brimont	= v. Brüning v aD
= v. Tempsh R aD	= Frhr. v. Harthausen ✕ 15. 7. 18 b. St. Souplet
= Frhr. v. Ang M aD	= Frhr. v. Breiten (Reinhard) v aD
= Frhr. Wolff = Metternich (Joseph) M aD	= Gr. v. u. zu Hoensbroeck (Paulus) v aD
↳ Gr. v. u. zu Hoensbroeck (Ferdin- and) R aD	= Frhr. v. Wolff gen. Metternich (Ferdinand) (HR 120) v. 12. 8. 15 b. Parzew ✕ 13. 8. 15 in Pohlanka
= Frhr. v. Wittlinghoff gen. Schell R aD † 1. 9. 25	= Frhr. v. Mylius v aD
= v. Detten R aD	= Frhr. de Lafalle v. Louisenhal v aD
= v. Quernheim (Benno) [GSt d. St VIII. Nr.] R aD	= Frhr. v. Bongart v aD
= v. Seidel [GSt d. St d. LR] S aD	= Frhr. v. Versner (R3 d. HR) † (abg.) 25. 8. 17 in Johannisthal
	= v. Kerffenbrock ✕ 28. 7. 15 b. Chynow
	= v. Zastrow v aD

U	<b>Eidler v. Braunmühl</b>	U aD	U	<b>v. Heyden-Linden</b>	U aD
=	<b>Frhr. v. Brede</b>	DU aD	=	<b>Frhr. v. Nagel</b> (Hermann Joseph)	
=	<b>Frhr. Ostman v. der Lege</b>	U aD			U im RH (15. RR)

R.N.:	<b>DEM Dr Heraucourt</b>	ODM aD	B	<b>Dr Leineweber</b>	DB aD
DM	<b>Dr Walz</b>	StM aD	=	<b>Niemerg</b>	DB aD
R.B.:	<b>StB Dr Sturhan</b>	DStB aD	DZ	<b>Bogenhardt</b>	DZ aD
StB	<b>Hansmann</b>	StB aD			

## 2. Rheinisches Husaren-Regiment Nr. 9.

Strasbourg i. E.

XV. RR, 30. Div., 30. RBr (m. DR 15).

Chef: <b>UL Karl Eduard Herzog von Sachsen-Coburg und Gotha</b> R. S. [J. RR 95					
Kom.: <b>Oberst Hugo</b>			[R. 45. RBr]	OM aD	
M	<b>Gr. v. Schwerin</b>			Oberstlt aD	
=	<b>v. Loeper</b>		[R. d. HR 14]	Oberst aD, zul. im RH	
R	<b>v. Randow</b>	M aD	U	<b>Gutsche</b>	DU aD
=	<b>v. Bonneburg</b>	M aD	=	<b>Schemmel</b> (RR 222) X	28. 3. 15
=	<b>Bar. Charpentier</b>	M aD			b. Rozanka wylua
=	<b>v. Hofmann</b>	R aD	=	<b>Blum</b>	DU aD
=	<b>v. Hüß</b>	R aD	=	<b>Peterßen</b> , v. 18. 11. 16 b. Poiana	
DU	<b>Prieger</b>	R aD	=		X 21. 11. 16 in Targu-Ziu
=	<b>Weger</b>	M aD	=	<b>v. Fissenne</b> (RR 46) v. 12. 7. 16 b.	
=	<b>Schäfer</b>	M aD			Zhdaczow X 13. 7. 16 in Jezierz-
=	<b>Hagemann</b>	R aD			zany
=	<b>Bedoua</b>	M aD	=	<b>v. Gleich</b>	U aD
U	<b>Kühls</b> (ErzCsf. d. R.) R † 16. 11. 17		=	<b>Saigge</b> † (verungl.) 10. 10. 17 im	
=	<b>Schoeller</b> [St d. Chefs d. GSt d.				Bhf. Kufach (Elf.)
		FS] R aD	=	<b>v. Parpart</b> X	20. 11. 16 b. Jairoju
=	<b>v. Bjern</b>	R aD	=	<b>Braubach</b> (Robert) U im RH (16. RR)	
=	<b>Weinschend</b>	R aD	=	<b>v. Grabow</b>	U aD
=	<b>Ritter v. Oberkamp</b> (Friedrich) R aD		=	<b>Dorff</b>	DU aD
=	<b>Meyer</b>	R aD	=	<b>v. Malzan Frhr. zu Wartenberg u.</b>	
=	<b>Superß</b>	R aD		<b>Benzlin</b> (Joachim)	U aD
=	<b>Poppenhusen</b>	R aD	=	<b>Wittmann</b> X 3. 12. 16 b. Palanga	
=	<b>Mair-Gehalt</b> X 25. 6. 15 b. Lein-		=	<b>Stürken</b>	U aD
		treu	=	<b>v. Bresler</b> (St d. R(Sch)Rdos 30)	
=	<b>Berring</b>	R aD			X 27. 9. 18 in Fontaine (Cam-
=	<b>Kuler</b> (RR 190) DU X 4. 11. 18 b.				brai)
		Dunnaing	=	<b>Müller</b>	U aD
=	<b>Beguer</b>	R aD	=	<b>v. Malzan Frhr. zu Wartenberg</b>	
=	<b>Ritter v. Oberkamp</b> (Karl) DU aD			<b>u. Benzlin</b> (Vollrat)	U aD
=	<b>Schieß</b>	R im RH (16. RR)	=	<b>Braubach</b> (Max)	U aD
=	<b>Gamin</b> (RM 69) X 27. 3. 16 in				Saloniti

R.N.:	<b>DStM Dr Weber</b>	ODM aD	B	<b>Dr Gärtner</b>	StB im RH (5. RR)
R.B.:	<b>StB Sosna</b>	ODW aD	=	<b>Brendede</b>	DB aD
StB	<b>Roß</b>	DStB aD, zul. im RH	DZ,	<b>Rechn.Rat Exner</b>	DZ aD, Rechn.Rat

## Magdeburgisches Husaren-Regiment Nr. 10.

Stendal.

IV. Nr., 7. Div., 7. RBr (m. Nr 16).

Chef: 11. 10. 17: Seine Majestät der König der Bulgaren Ferdinand		f. 3R 72
Kom.: Oberstlt Frhr. Treusch v. Buttlar-Brandenfels		[R. 9. Gr3Br] GR aD
M (Bar. Digeon v. Monteton)		f. DR 18
= v. Frankefus		vom GR 1, Oberstlt aD
R v. Gögler	[Adj. d. St IV. Nr]	L aD
	Oberstlt aD	L aD
= v. Jagow	[R. d. GR 9] Oberstlt aD	DL aD
= Bar. v. Dchs	M aD	= v. Hertell DL im RH (3. RR)
= Mohr v. Hallerstein	M aD	= v. der Marwitz (Dstar) (3R 184)
= v. Eckdorff	M aD	Ä 8. 10. 15 nordw. Souain
= Frhr. v. Gersdorff	M aD	= v. Bonin DL aD
DL v. Sybel (Heinrich)	[GSt 76. RD]	= Wallerstedt DL aD
	M aD	= Bahnschaffe L aD
= Frhr. Genr v. Schweppenburg	R aD	= v. Katte L aD
	† 10. 6. 23	= v. Alvensleben (Aldo) DL aD
= v. Beltheim (Wilhelm)	[Adj. d. DR	= Kober L aD
	4. N.] R aD	= Kreyenberg DL aD
= v. Alvensleben	R aD	= v. Alvensleben (Bussu) (3St 21 b.
= v. Höhne (Walter)	fr. 24. 1. 16	Flr) v. 14. 6. 18 b. Feindflug
	b. Loos, R † 20. 2. 16 in Duis-	Ä 15. 6. 18 in frz. Gef. in
	burg-Laar	Crépy en Valois
= v. Steinau-Steinrück (Hans)	[GSt 1. RD] R aD	= v. Sybel (Hans) DL aD
L v. Beltheim (August)	R aD	= Sensburg L aD
= v. Schepfle	R aD	= Michels L aD
= v. der Marwitz	R aD	= Frhr. Knigge L aD
= v. Steinau-Steinrück (Werner)		= Horn L aD
	(3R 184) DL Ä 30. 9. 16 nördl.	= Frhr. Treusch v. Buttlar-Branden-
	Licourt	fels L im RH (3. RR)
= v. Höhne (Hans)	R aD	= Frhr. Reichlin v. Meldegg L aD
= v. Schlacht	R aD	= Begemann L aD
= v. Bismard	R aD	= v. Alvensleben (Ludolf) L aD
= v. Gufstedt	R aD	= v. Woedlke v. 23. 10. 18 b.
= v. Eller-Eberstein	DL aD	Fontaine aux Bois Ä 16. 11. 18
= Frhr. v. Münchhausen	DL aD	in Oberhausen
= v. Sybel (Arnold)	DL aD	= Schütte L aD † 2. 12. 24
= v. Heinemann	L aD	= v. Baumbach L aD

R.N.: OStA Dr Sandrog

R.W.: StW Schön v. 7. 10. 14 b.

Duémappe Ä 9. 10. 14 in Cambrai

DW Meße (St 82. RD) StW † 5. 10. 18  
im Schloß Bernoville (St. Quentin)

DW Böttger StW im RH (3. RR)

DW, Rechn. Rat Kabelig DW aD,  
Rechn. Rat

## 2. Westfälisches Husaren-Regiment Nr. 11.

Grefeld.

VII. Nr., 14. Div., 14. RBr (m. Nr 5).

Chef: 2. 12. 14: Seine Majestät der Kaiser Karl von Osterreich und Apostolischer

König von Ungarn, war à la suite d. R., f. auch GRN 2 u. 3R 63 † 1. 4. 22

Kom.: Oberstlt v. Giltshausen

[R. 42. RBr] GR aD

M v. Guenther

[R. 59. L3Br] Oberst aD

R Sander [Adj. 2. R D] Oberstlt a D	U v. Mindwicz	R a D
= Frhr. v. Ayr R a D † 20. 4. 24	= v. Lauff	R a D
= Böding (R. J. R 270)	= Hasper	D L a D
= A. (verm.) 9. 8. 18 b. Arvillers	= v. Puttkamer von d. Ref. d. R.,	D L a D
= Stadt v. Goltzheim M a D † 29. 3. 22	= Strobell (Helmut)	D L a D
= v. Berghes (Kurt) [GSt d. Gen. Quartiermeisters] M a D	= v. Heimendahl	D L a D
= v. der Lippe M im R. S. (3. R. R.)	= Marquard	D L a D
= Lipten (J. R. 467) A. 16. 7. 18 in Rethel	= Wichelhaus	L a D
D L Aschenfeldt von d. Ldw. Kav., M a D	= Grolig (Werner)	D L a D
= Douglas [GSt 52. J. D] M a D	= Piefenbrock D L im R. S. (15. R. R.)	
= Boehmer R im R. S. (15. R. R.)	= Neuhoß	L a D
L Morgen R a D	= Heintzmann (F. I. R. 18)	
= v. Berghes (Bruno) [GSt 216. J. D]	† (abg.) 5. 5. 16	
= Djondi [D. Gt XXIV. R. R. zuget.]	= Grolig (Dzwin)	D L im R. S. (15. R. R.)
R a D	= Leggemann	L a D
= Troost (Verb. D. S. d. S. G. F.)	= Roefer	L a D
fr. 31. 5. 18 in Berlin, R † 7. 7. 18 in Wiesbaden	= Burg	L a D
= Strobell (Walter) R a D	= Claus-Meyer	L a D
= v. Belzheim von d. Ref. d. U. R. 16 [GSt 12. J. D] D L a D	= Belhagen	L a D
	= Büllers A. 23. 9. 18 südl. Pont Faberger	
	= Deviu A. 29. 8. 18 b. Coiffons	
R. N.: D. S. M. Bed G. D. M. a D	W Dr. Bumann	D. V. a D
R. V.: S. T. W. Mohr G. D. V. a D † 8. 11. 22	D. J. Seydel	† 17. 8. 19
D. W. Köhn S. T. W. a D		

## Thüringisches Infanterie-Regiment Nr. 12.

Torgau.

IV. R. N., 8. Div., 8. R. B. (m. R. R. 7).

Chef: G. D. J. Wilhelm Ernst Großherzog von Sachsen R. S.	[R. J. R. 94
Kom.: Oberstlt Frhr. v. Ledebur	[R. 19. J. D] G. M. a D
M Frhr. Knigge	[R. d. R. S. R. 7] Oberst a D
R Edler v. der Planig [R. d. Jäger-Reg. 6] (Stv. R. d. S. R. 11)	L v. Studnik [D. Gt X. R. R. zuget.]
= v. Kisch v. Roseneß M † 31. 5. 19	S im R. S. (GSt 4. Div.)
= v. Alsbach v. Roseneß M a D	= v. Hagle R a D
= v. Alsbach v. Roseneß [Adj. 6. R. D] (R. J. R. 216) M A. 12. 6. 18 b. Reffons	= Frhr. v. Schlotheim [GSt 2. J. D] R a D
= Alffel [Adj. d. D. S. d. Befehlungsheeres in Rumänien] M a D	= Frhr. v. Sedendorff (Zeit) (St 2. R. D) A. 28. 8. 14 in Moislains
= Frhr. v. Dalwigk zu Lichtensfel M im R. S. (18. R. R.)	= Harry Graf von Plauen R a D
= v. Schulz M a D	= v. Worries R a D
= Frhr. v. Maerden zu Geerath (Kriegs-Preseamt) † 26. 1. 18	= v. Frankenberg u. Ludwigsdorf v. 6. 9. 14 b. Vandooy A. in frz. Gef.
D L v. Aslar R A. 13. 12. 14 b. Zuromines	= Weisbrodt R a D, zul. im R. S.
= (v. Werneburg) [1. R. B.]	= v. Viebahn A. 19. 12. 14 b. Sarnowo
= Frhr. v. Bonneburg-Lengsfeld (St 2. R. D) A. 28. 8. 14 in Moislains	= v. Griesheim A. 30. 11. 14 b. Drobin
= (v. Seydlitz u. Ludwigsdorf) 19. 6. 14 z. Ref.	= v. Opper D L a D
L Dresel [GSt 12. J. D] M a D	= v. Byla D L a D
	= Hahn D L a D
	= v. Kessel D L im R. S. (10. R. R.)
	= Frhr. v. Ledebur D L a D
	= v. Hellendorff (Wolf-Heinrich) L a D

Q Sachsenberg	DL aD	Q Bate (Artur)	Q aD
= Schlee (FIM 5) X (abg.) 25. 5. 17	b. Blecharies	= v. Hellborff (Hans Joachim)	X 4. 9. 18 westl. Equancourt
= Riedel	Q aD	= v. Schlebrügge	Q aD
= Schaeper X 21. 9. 18 b. Gonzeaucourt	DL aD	= Frhr. v. Sedendorff (Friedrich Karl)	Q aD
= Ribbentrop	DL aD	= v. Kalitsch X 4. 9. 18 am Ostrand b. Baldez b. Equancourt	Q aD
= v. Davier	DL aD	= v. Ridder	Q aD
= Lüttich (ZR 406) X 3. 10. 18 b. Drsenil	Q aD	= Bate (Werner)	Q aD
= Frhr. v. Meitzenstein (Hubertus) Q aD			
= Frhr. v. Meitzenstein (Ferdinand)	Q aD		

R. N.: DStM Dr Badstübner	StW Zoglomet X 7. 10. 14 in Comblès
(Feldlaz. 1 b. 52. 3D) † 23. 1. 15	StW aD
in Busby	StW aD
R Dr Bate	Q aD
R. W.: StW Heinrichs	StW aD
	StW Müller
	StW aD
	StW Biegand (Erzbst. d. R.) † 22. 6. 15
	StW Lang
	StW aD
	StW Gragert
	StW im Rf

## Susaren-Regiment König Humbert von Italien

(1. Kurhessisches) Nr. 13.

Diedenhofen.

XVI. NR, 34. Div., 45. RBr (m. JägRzPf 13).

Rom.: Oberstlt Frhr. v. dem Busche-Haddenhausen	WM aD † 18. 6. 25
M (v. Zieten)	f. ZR 15
= Halling	vom DR 9 [R. 1. GUR] Oberstlt aD
R Ilsemann [R. d. RD(Sch)R 7]	Q Graf
Oberstlt aD	DL aD
= v. Braumüller	= Schrötter (4. LdstzB Posen V/4)
= Bar. v. Dchs	X 5. 1. 17 b. Prasló
= v. Brodhufen [Adj. d. St 53]	= Everken (R(Sch) Rdo 45)
= Storbed	X 16. 10. 18 b. Lendelede
= Frhr. v. Fürstenberg	= Walbed
= Bodenstedt X 16. 11. 14 in Kutno	= Stahmer (Johann)
DL Frhr. v. Wangenheim	= Berg (Bernier)
M aD,	= Hülßenbusch (Egon)
zul. im Rf	= Leimbrot
= Hallström (ZR 65) R X 5. 9. 18 b. Hamel	= Bartling X 2. 10. 18 b. Ledeghem
= Graeff (St G. RD) R X 5. 12. 16	= Hülßenbusch (Harald)
in russ. Gef. jüdl. Tuerin	= Frhr. v. dem Busche-Haddenhausen
= Grandle [Adj. G. RD] (ZR 16) R	DL aD
X 1. 9. 18 südw. d. St. Pierre-Waast-Waldez	= Richmer
Q Nolbe [GSt 187. 3D] R aD	= Seydweiller
= v. Maagen	= Foerster (Rudolf)
= Gr. v. Wedel von d. Ref. d. R., R aD, zul. im DR 21	= v. Günther (WG 3 d. ZIR)
= Ahlers	X 16. 9. 18 b. Stalshille (Dtende)
= Turd	= v. Caron (ZR 92) b. 21. 3. 18 b. Bronville
= Foerster (Ludwig) fr. im Felde, DL	X 26. 3. 18 in Abaucourt
† 16. 12. 18 in Freiburg a. Unstr.	= Sartorius X 4. 9. 18 nordw. Manancourt
= Veefser von d. Ref. d. R., R aD	= Budde
= Graßmann	Q aD
= Senff	= Wittweg
= Stahmer (Heinrich)	Q aD
= Pfaffenberger	= Müller (ZR 79) b. 25. 7. 18 b. Villedemontoire
	X 1. 8. 18 in Hirsoil
	= Dyckerhoff
	Q aD
	= Weigelt
	Q aD

R.N.: DStA (Dr Jacobig)  
 19. 6. 14 Abjch.  
 DStA Dr Krenher vom J R 172,  
 GDM aD  
 A Dr Wischhusen StA im R H (4.6A)

R.N.: StB Belig  
 DB v. Müller  
 B Schuhmann  
 D3 Krämer

DStB aD  
 StB aD  
 StB aD  
 StB, ausgesch.

## Husaren-Regiment Landgraf Friedrich II. von Hessen-Homburg

(2. Kurhessisches) Nr. 14.

Cassel.

XI. RR, 22. Div., 22. RBr (m. DR 5).

Chef: Seine Majestät der König von Dänemark Christian X., à la suite d. Kaiserliche Marine  
 Kom.: Oberstlt v. Raumer [Chef d. GSt d. Höheren Kav.R. 1] X. 26. 8. 14 b. Marbatz  
 [R. d. DR 5] Oberst aD  
 M v. Nieswand R aD  
 R v. Ulrich [D. DR d. A. Abt. C überm.] Oberstlt aD  
 = Hünte M † 28. 6. 19  
 = v. Barton gen. v. Stezman (Radulf) R im R H (16. RR)  
 X. 13. 10. 14 b. Duttersteene  
 = v. Hanenfeldt M aD  
 = Borbstaedt (St 236. JD) X. 21. 9. 17  
 in Roulers  
 = Frhr. v. Schimmelmann X. 21. 3. 16  
 b. Wileith  
 = (v. Kleift) f. RR 1  
 D v. Santen [GSt d. Chefs d. FGR] M aD  
 = Joachim Prinz von Preußen R. G. [Est. Frh. b. d. 1. RD] à la suite  
 d. 1. GRJF, d. GR 5 u. d.  
 4. GGrEdmR, R aD † 18. 7. 20  
 = Hellwig, v. 8. 8. 14 b. St. Souplet  
 X. 10. 8. 14 in Algringen  
 = Frhr. v. Borde (JR 467) v. 25. 3. 18  
 b. Mory, R X. 27. 3. 18 in  
 Nubercicourt  
 = Heinrich XXXIII. Prinz Neuf D.  
 R aD, zul. à la suite d. A.  
 = v. Müde R aD  
 = Riedesel Frhr. v. Eisenbach R aD  
 (Abrecht)  
 Q v. Mosch DL X. (verm.) 19. 9. 15  
 b. Molodezno  
 = v. Görne (FTr) R † (abg.) 15. 11. 18  
 = Wolfgang Prinz zu Sagn-Wittgen-  
 stein-Berleburg R aD  
 = v. Frankenberg u. Ludwigsdorf L aD  
 = v. Cornberg X. 29. 8. 14 b. Braunde-  
 ville

Q Gr. v. Rohde R aD  
 = v. Damnig (Ferdinand) DL aD  
 = v. Baerst R im R H (16. RR)  
 = Franz Prinz von Thurn und Taxis R aD  
 = v. Alvensleben DL aD  
 = Frhr. Schend zu Schweinsberg DL aD  
 = Winsloe (Carl) (SchlSt 10 b. FTr) X. 28. 5. 18 b. Molinchart  
 = Frhr. v. Beust DL aD  
 = Frhr. v. Münchhausen L aD  
 = v. Hinüber X. (verm.) 19. 9. 15 b. Molodezno  
 = Frhr. v. u. zu Gilsa DL aD  
 = Gr. v. Potulicki-Storzewski L aD  
 = v. Barton gen. v. Stezman (Robert) DL aD  
 = v. Scharfenberg DL aD, zul. im R H  
 = v. Bennigsen DL im R H (16. RR)  
 = Winsloe (Frederik) L aD  
 = v. Paer (RJR 264) v. 1. 10. 18 b. Willers-Franqueuz X. 18. 10. 18  
 im Pr. Laz. 8  
 = v. Damnig (Helmut) (FTrSt 11) † (abg.) 11. 6. 18  
 = Frhr. v. Massenbach DL aD  
 = v. Schugbar gen. Milchling L aD  
 = v. Engelbrechten L aD  
 = Riedesel Frhr. zu Eisenbach (Wolfram) L aD  
 = Frhr. v. Dörnberg L aD  
 = v. Stodhausen L im R H (16. RR)

R.N.: DStA Dr Würth v. Würthenau  
 GDM aD  
 A Schroeder StA aD  
 R.N.: StB Kupfer DStB aD

DB Viehmann StB aD  
 B Dr Stöpf StB aD  
 = Hinkel DR aD  
 B Boremann D3 im R H

## Jusaren-Regiment Königin Wilhelmina der Niederlande (Hannoversches) Nr. 15.

Bandstef.

IX. NR., 18. Div., 18. RBr (m. HR 16).

Chef: Ihre Majestät die Königin der Niederlande.

<p>Rom.: Oberstlt <b>Frhr. v. Hoyerbeck</b> gen. <b>v. Schoenaich</b> [R. d. DR 14] <span style="float: right;">GM aD</span>  <b>M v. Zieten</b> vom HR 13 [R. 28. LZBr] <span style="float: right;">GM aD</span>  <b>= Frhr. v. Lettau</b> <span style="float: right;">M aD</span></p> <p>R. W. R <b>Frhr. v. Gütlingen-Schlepegrell</b> <span style="float: right;">L Gelinel</span> <span style="float: right;">DL aD</span>  Oberstlt aD, zul. im NR 19  <b>R v. Hanstein</b> [R. d. NR 5] Oberstlt aD  <b>= Ritgen</b> [Chef d. GSt d. Gt VII. RR] <span style="float: right;">= v. Trauwig-Hellwig (Joachim  <span style="float: right;">M aD</span> <span style="float: right;">Ulbrecht)</span> <span style="float: right;">DL aD</span>  <b>= v. Belzien</b> <span style="float: right;">M aD</span> <b>= Schön</b> <span style="float: right;">DL aD</span>  <b>= Frhr. v. Schaezler</b> <span style="float: right;">M aD</span> <b>= v. Hoffmann Gr. v. Hoffmancegg</b>  <span style="float: right;">(Günter)</span> <span style="float: right;">DL aD</span>  <b>= Rüborsff</b> [GSt 15. RD] <span style="float: right;">M aD</span> <b>= Stadmann</b> <span style="float: right;">DL aD</span>  <b>= Edler Herr u. Frhr. v. Blotho</b> <span style="float: right;">R aD</span> <b>= v. Gloeden</b> <span style="float: right;">L aD</span>  <b>DL v. Hardt</b> <span style="float: right;">R aD</span> <b>= Buchholz</b> <span style="float: right;">DL aD</span>  <b>= Braune</b> <span style="float: right;">M aD</span> <b>= Ritter u. Edler v. Loeszl</b> (Georg),  <span style="float: right;">zul. im HR 11 (BG 3 d. FIZr)</span>  <b>= v. Stietencron</b> (Zwan) [St d. Chefs <span style="float: right;">X (abg.) 15. 6. 18 b. Drongen</span>  <span style="float: right;">d. FZW] M aD</span> <b>= v. Freje</b> <span style="float: right;">X 27. 8. 14 b. Cambrai</span>  <b>= v. Trauwig-Hellwig</b> (Ewald) [Abj, <span style="float: right;">= Behnde</span> <span style="float: right;">L im RH (14. RR)</span>  <span style="float: right;">d. DR 10. U.] M aD</span> <b>= Ritter v. Walther u. Cronck</b> DL aD  <b>= v. Ernst</b> (Joachim) <span style="float: right;">R d. Ref. aD</span> <b>= Herrmann</b> (JSt 31 d. FIZr)  <span style="float: right;">R aD</span> <span style="float: right;">X 19. 4. 17 b. Moronvilliers</span>  <b>= v. Bandel</b> <span style="float: right;">R aD</span> <b>= v. Ernst</b> (Herbert) (NR 13) † 4. 6. 16  <b>= Schulze-Moderow</b> von d. Schutztr. <span style="float: right;">= v. Roenemann (Egon) (JSt Boelde)  <span style="float: right;">f. SWM, M aD</span> <span style="float: right;">X 22. 8. 17 b. Lombartzhde</span>  <b>L Kothe</b> <span style="float: right;">R aD</span> <b>= Roenemann</b> (Ulrich) <span style="float: right;">DL aD</span>  <b>= Fuchs</b> <span style="float: right;">R aD</span> <b>= Holl</b> (FMA 206) <span style="float: right;">X (verm.) 6. 7. 18</span>  <b>= v. Görne</b> <span style="float: right;">R aD</span> <b>= Schmidt</b> (Gustav) <span style="float: right;">L aD</span>  <b>= v. Platen</b> [GStst 21. JD] <span style="float: right;">R</span> <b>= v. Homeyer</b> DL aD † 19. 8. 23  <span style="float: right;">gefallen 20. 3. 20 bei d. Unruhen</span>  <span style="float: right;">in Hamborn</span>  <b>= Frhr. v. Sobed</b> <span style="float: right;">R aD</span> <b>= Tiefenbacher</b> <span style="float: right;">L aD</span>  <b>= v. Stietencron</b> (Zwan Otto) <span style="float: right;">X 10. 8. 14 b. Landen</span>  <span style="float: right;">R aD</span> <b>= Ritter u. Edler v. Loeszl</b> (Ernst-  <span style="float: right;">Ludwig)</span> <span style="float: right;">L aD</span>  <b>= Jobst</b> <span style="float: right;">R aD</span> <b>= v. Hoffmann Gr. v. Hoffmancegg</b>  <span style="float: right;">R aD</span> <span style="float: right;">(Joachim)</span> <span style="float: right;">L aD</span>  <b>= Schmidt</b> (Robert) <span style="float: right;">R aD</span> <b>= v. Endow</b> <span style="float: right;">L aD</span>  <b>= v. Düring</b> <span style="float: right;">R aD</span> <b>= Büscher</b> <span style="float: right;">L aD</span>  <b>= Haase</b> <span style="float: right;">DL aD</span> <b>= Werner</b> <span style="float: right;">L aD</span>  <b>= La Pierre</b> <span style="float: right;">DL aD</span></span></span></p>	<p><b>W Dr Balde</b> <span style="float: right;">StW aD</span>  <b>= Wüstenberg</b> <span style="float: right;">StW aD</span>  <b>DZ Tiedde</b> <span style="float: right;">† 8. 8. 14</span>  <b>B Scholz</b> <span style="float: right;">ausgesch.</span></p>
---	---

## Jusaren-Regiment Kaiser Franz Joseph von Osterreich, König von Ungarn

(Schleswig-Holsteinsches) Nr. 16.

Schleswig.

IX. NR., 18. Div., 18. RBr (m. HR 15).

Chef: Seine Majestät der Kaiser von Osterreich, Apostolischer König von  
Ungarn, Franz Joseph f. GStR 2 † 21. 11. 16  
Rom.: Oberstlt **Ludendorff** [R. 30. LZBr] GM aD



M v. Kaszewski = (v. Bohlen u. Halbacht)	[R. d. SR 16] Oberstlt aD 20. 5. 14 Absch. (SR 83) inf. Verwundung † 24. 5. 19 in Garmisch-Partenkirchen	
R Frhr. v. Ditman v. der Lege, v. 24. 8. 14 X 26. 8. 14 in Tournai		Q Henmann X 26. 9. 14 b. Bauly- Braucourt
= v. Lattorf M aD		= Bahn DL im RH (15. RR)
= v. Bongé (Frhr. d. SR 163) v. 5. 7. 18 b. Cuvilly, M X 18. 7. 18 in Ercheu		= Hildebrand DL aD
= v. Ahlesfeld Oberstlt aD, zul. im RH		= Eggerß R aD, zul. im RH
= Stern M aD		= Credner DL aD
= Lohusen vom DR 13, M aD		= Schulz DL aD
Q Weide (Erstl. d. R.) R † 29. 10. 18		= v. Kaszewski (Lambert) DL aD
= Will (Karl) R im RH (11. RR)		= Quast DL aD
= Behn (St 18. JD) X 4. 9. 14 b. Marchais		= Konigly L aD
= Möhrßen M aD		= v. Kaszewski (Theodor) L aD
= de Osa M aD		= Mohr L aD
Q Behnde R aD		= v. Rumohr L aD
= Poten (GrR 2) v. 22. 10. 18 zwisch. Pfer u. Lhs, R X 13. 10. 19 in Hilbesheim		= Marjes L aD
= Will (Edgar) R † 19. 10. 17 in Mitau		= Kochn (Günter) X 13. 5. 15 b. Gul Giersdale (Litthauen)
= Müller [GStft d. St 66] R aD		= Feingmann zul. im SR 75 X 4. 9. 16 b. Barleux
= Angmann R aD		= Milberg L aD
= Bed X 26. 8. 14 b. Véthencourt		= Koch (Werner) DL aD
= Stever X 24. 8. 14 b. Tournai		= Schünemann L aD
= v. Bötticher R aD		= Kochn (Lorenz) L aD
= Widel R aD		= v. Koch (Gerhard) DL aD
		= Heinrich DL aD, zul. im RH
		= Pauli L aD
		= Riehn L aD

à la suite:

Franz Salvator Erzherzog von Oesterreich R. u. A. S.  
31. 1. 17: Maximilian Erzherzog von Oesterreich R. u. A. S.

R. A.: OStM Dr Richter	GDN aD	DR Dr Müllauer	StB im RH (2. RR)
DM Dr Rhode	StM aD	= Dr Neven	StB im RH (14. RR)
R. B.: StB Rosenbaum	OStB aD	DJ Walther	StB, ausgesch.

## Braunschweigisches Husaren-Regiment Nr. 17.

Braunschweig.

X. RR, 20. Div., 20. RBr (in. DR 16).

Oberst Ernst August Herzog zu Braunschweig und Lüneburg R. S.	[R. d. SR 9] v. 27. 9. 18	R v. Santelmann	M aD
Rom.: Oberst v. Uchtritz u. Steinkirch	b. Cambrai, M X 28. 9. 18 in engl. Gef. in Fouveral	= Walther-Weisbed	M aD
M von Lind		DL v. Linde-Suden	R aD
R Bardhausen [R. d. SR 9] v. 27. 9. 18		= Geseft [GSt 6. JD]	M aD
= v. Neben [R. d. SR 4] Oberstlt aD		= Lieberkühn	M aD
= Böhmer-von Emmich [D. DR 3. M. überw.] Oberst aD, zul. im RH		= v. Trauwitz-Hellwig	R aD
= (v. Koch) 20. 5. 14 Absch., M aD		Q v. Zeuner v. 28. 7. 16 b. Apolonia	
= v. Findh M aD		R X 31. 7. 16 in Ruspigew	

U <b>Ruhstrat</b> (August) [St d. Chefs d. GSt d. Ff] R aD	U <b>Rabe</b> DL aD
= <b>Frhr. v. Gramm</b> R aD † 20. 6. 19	= <b>v. Bangerow</b> X 28. 7. 16 b. Trbsten
= <b>Krossa</b> R aD	= <b>v. Marcard</b> (Ff 12)
= <b>v. Grone</b> R aD	= <b>Lübde</b> (Georg) DL aD
= <b>v. Blücher</b> R aD	= <b>Müller v. Lauingen</b> X 28. 7. 16 b. Trbsten-Apollonia
= <b>Frhr. v. Girjewald</b> R aD	= <b>de Rainville</b> L aD
= <b>Scheibe</b> X 5. 8. 14 b. Gsneug	= <b>Honig</b> (Jf 408) fr. 19. 2. 20 aus frz. Gef. † 26. 3. 20 in Blankenburg a. S.
= <b>Lorenz</b> R im Rf (13. Rf)	= <b>v. Bitter</b> DL aD, zul. im Rf
= <b>Ruhstrat</b> (Franz) DL aD	= <b>Lübde</b> (Günter) DL aD
= <b>Degener</b> R im Rf (13. Rf)	= <b>v. Bülow</b> (Otto) DL aD
= <b>v. Werthof</b> R aD	= <b>Frhr. v. Necum</b> L im Rf (14. Rf)
= <b>Kamlah</b> DL aD	= <b>Kimpau</b> L aD
= <b>v. Nied-Eggebert</b> (Ff 13) † (abg.) 2. 2. 16	= <b>Schlegel</b> L aD
= <b>v. Bülow</b> (Walter) (Jf 13) † (abg.) 6. 1. 18 b. St. Julien	= <b>v. Pantelmann</b> L aD † 7. 9. 24
= <b>v. der Deden</b> DL aD	= <b>Gr. v. Bernstorff</b> L aD
= <b>v. Uchtritz u. Steinkirch</b> DL aD	= <b>v. Waldthausen</b> L aD
= <b>v. Bülow</b> (Konrad) (Ff 13) X (abg.) 11. 8. 18 b. Nbo	= <b>v. Albert</b> L aD
= <b>Madensjen</b> DL aD	= <b>v. Schwarz</b> L aD
R. N.: DStM Dr <b>Daub</b> † 29. 10. 19	R. N.: StW <b>Simon</b> GDB im Rf (Rf 13)
M Dr <b>Dieging</b> (St 20. Jd) v. 16. 2. 15 in Bourgoque	DW <b>Meugel</b> DStW im Rf (14. Rf)
X 19. 2. 15 in Bazancourt	B Dr <b>Peiter</b> B aD
= <b>Staedert</b> StM aD	DJ <b>Rühsmann</b> DJ aD, Rechn. Rat

## Ulanen.

### Ulanen-Regiment Kaiser Alexander III. von Rußland (Westpreussisches) Nr. 1.

St, 1., 2., 4. u. 5. Esk. Militisch, 3. Esk. Ostrowo.

V. Nr, 10. Div., 10. RBr (m. JägRzPf 1).

Kom.: Oberstk <b>v. Hof</b>	[R. d. R(St)Rdos 14] Oberstk aD
M <b>v. Zanthier</b> [R. d. KavR 1] fr. 24. 10. 14 im Osten, Oberstk † 11. 2. 15 in Berlin	[R. d. JägRzPf 1] Oberstk aD
= <b>v. Glern</b>	
R <b>Frhr. v. Kirchbach</b> [R. d. Nr 4] M aD	U <b>v. Wedel</b> R aD
= <b>Frhr. v. Willisen</b> M aD	= <b>v. Wigleben</b> R aD
= <b>v. Rudolphi</b> Oberstk aD	= <b>Frhr. v. Voën</b> R aD
= <b>v. Trotha</b> (Er/Esk. d. JägRzPf 1) † 13. 6. 17	= <b>Frhr. v. Salmuth</b> R aD
= <b>Sodan</b> M im Rf (10. Rf)	= <b>v. Hendebrand u. der Laja</b> DL im Rf (8. Rf)
DL <b>Barthels</b> [Adj. d. Gf 56] R aD	= <b>Gr. v. Rothkirch u. Trach</b> DL aD
= <b>v. der Esch</b> M aD	= <b>v. Rothkirch u. Panthen</b> DL aD
= <b>v. Hedemann</b> M aD	= <b>Frhr. v. Richthofen</b> (Manfred) (R. d. Jf 1 d. Ff 13) R X 21. 4. 18 h. d. feindl. Front nördl. Waug (Somme)
= <b>v. Rothkirch u. Panthen</b> M aD	= <b>v. Haugwitz</b> R aD
= <b>v. Maltig</b> R aD	= <b>Frhr. v. Lüttwig</b> (Hans Georg) DL aD
U <b>Bar. v. Loewenstern</b> R aD	= <b>v. Czarnedi</b> DL aD
= <b>Frhr. v. Richthofen</b> (Gotthard) R aD	
= <b>Frhr. Grote</b> R aD	

↳ Gerstenberg	DL im RH (8. RH)	↳ Kobrecht	↳ aD
= Kuba	DL aD	= Tresselt	↳ aD
= Opitz v. Boberfeld	DL aD	= v. Beder	↳ aD
= Jouanne	↳ aD	= Moll	↳ aD
= Frhr. v. Rotenhan	↳ aD	= Gr. zu Münster Frhr. v. Der	↳ aD
= v. Umruf	↳ aD	= v. Bonin	↳ aD
= Frhr. v. Lüttwig (Heinrich)	↳ aD	= v. Reuß (RDR 3) ✕ 19. 10. 18 b.	↳ aD
	↳ im RH (8. RH)		Bertain
= v. Poser u. Groß-Rädlig	↳ aD	= Dehne	↳ aD
= Kollberg	(WG 3 d. F(Rr))	= Frhr. v. Leejen	↳ aD
✕ (abg.) 3. 9. 18 westl. Quatrecht		= Chales de Beaulieu	↳ aD
= v. Pannwitz	↳ aD	= v. Rödrig	↳ aD
= v. Woikowsky-Biedau	↳ aD		

R.N.: DStM Dr Bischoff	GDN aD	DW Dr Koelde	StW aD
R.W.: StW Köhler	GDW aD	DZ Dombrowe	aD
StW Galle	DStW im RH (3. JH)		

## Ulanen-Regiment von Katzler

(Schlesisches) Nr. 2.

St. 1., 2., 3. u. 5. Est. Gleiwitz, 4. Est. Plesh.

VI. RH, 12. Div., 44. RBr (m. JägRzPf 11).

Rom.: Oberstlt Wolf		↳ Lucas	DL aD
R v. Pappig		= Lipinsty	DL aD
= (Maß)		= v. der Delsnig (JR 23) ✕ 6. 7. 15	b. Souchez
R Ritter v. Eylander [R. d. JägRzPf 3]		= Guse ✕ 29.10.17 b. Ciconicco (Ital.)	
	Oberstlt aD	= Kuhne	DL aD
= v. Volkmann	vom DR 7, M aD	= Keller (FR 38) ✕ 9. 4. 17 b. Tillon	↳ aD
= Reisner	Oberstlt aD, zul. im RH	= Woeder	↳ aD
= v. Dresky	M im RH (4. RH)	= Ringe	v. 7. 9. 14 b. Lahencourt
= Braune [Est d. Deutschen Gen. in			✕ 21. 9. 14 in Eisenach
	Finnland] M aD	= Herbig (Konrad)	↳ aD
= Saenger	M aD	= Hegenstaidt (Wilhelm) (LJR 93)	↳ aD
= v. Adelsbjen (RUR 4) ✕ 3. 9. 14 b.		✕ 17. 11. 17 b. Oberbunshaupt	
	Cheppu	= Mueller	↳ aD
D v. Gelsdorff	M aD	= Robstod (FR 38) ✕ 6. 11. 17 b.	↳ aD
= v. Korn	M aD		↳ Paschendaele
= Silomon (RJR 65) R ✕ 4. 7. 16 b.		= Woelfel	DL aD
= v. Brunn [Est 206. JD] M aD		= v. Krottnaurer	↳ aD
↳ Dähne	R aD	= Lucas (Hubertus)	↳ aD
= Lagemann [Est d. Et. Jnfr. d.		= Herbig (Werner)	↳ aD
	R. Abt A] R aD † 4. 2. 25	= Sturklopf	↳ aD
= v. Ramin	R aD	= Hegenstaidt (Klaus)	↳ aD
= Ruediger	R aD	= Sager	↳ aD
= v. Bohlen	R aD	= Underberg (Karl)	↳ aD
= Groeger ✕ 15. 8. 14 b. Longwy		= Seiffert	↳ aD
= Dunkel	R im RH (8. RH)	= Gottwald	↳ aD
= Pauly	R aD	= Underberg (Vittor)	↳ aD
= v. Wolff	DL aD		
= Picht	R aD		
= Menzel	DL aD		

R.N.: DStM Ulrich	GDN aD	DW Weile	StW aD
R.W.: StW Stolp	StW aD † 9. 4. 17	Z Tobek (ErstEst. d. R.) † 24. 9. 15	
StW Warmbrunn	StW aD		

# Ulanen-Regiment Kaiser Alexander II. von Rußland

(1. Brandenburgisches) Nr. 3.

Fürstenwalde.

III. Nr. 5. Div., 5. RBr (m. DR 2).

Rom.: Oberstlt v. Linjungen

[R. 10. RBr] GM aD

W v. Udermann

[R. d. RUK 3] fr. 8. 11. 15 b. Niga, Oberstlt † 10. 11. 16 in Fürstenwalde

R Gr. v. Wartensleben [Adj. d. Gt X. RR] Oberstlt aD	Q Claus	DL aD
= v. Webel	= Schred	DL aD
= Gr. zu Lymar [Adj. d. DR d. GGr Gallwitz] M aD	= v. Alvensleben (Ulbo)	DL aD
= v. Strang X. 4. 12. 14 b. Przasnyż	= v. Langenn (Gottfried) [R 1 d. FTr] X. (abg.) 10. 8. 17 b. Sonnebefe	
= v. Moeder (RR 66) X. 28. 5. 18 östl. Prouilly	= v. Albert	DL aD
= v. Levechow	= v. Kleist (Barnim)	L aD
DL Fchr. v. Entree-Fürstened	= v. Kleist (Feodor) (Grenzschutz Ost) X. 3. 2. 19 b. Neuframzig	
= v. Reiche [St d. Chfs d. GSt d. Fh] H im Rk (GSt d. AFhr I)	= v. Langenn (Friedrich Franz) L aD	
= v. Dittmar (RR 130) R	= v. Langenn (Werner) X. 18. 9. 18 b. Gouzeaucourt	
= Wilhelm Prinz von Schoenaich-Carolath (RR 3) v. 26. 8. 14 b. Mehse X. am selb. Tage in Brüssel	= Gr. v. Berponcher-Sedlnitzky L aD	
Q Stephan Prinz zu Schaumburg-Lippe D. [Adj. d. DR d. A. Mt. B] à la suite d. JägB 7, R aD	= Griefert (RN 25) X. (abg.) 26. 9. 17 b. Degessi	
= Fchr. v. Zobel zu Siebelsstadt R aD	= Dankwort DL aD, zul. im Reit. Feldjägerkorps	
= v. Frittwig u. Gaffron [D. Gt VII. RR zuget.] R im Rk (9. RR.)	= Fchr. v. Czettig u. Neuhaus DL aD	
= v. Posed [St d. Chfs d. GSt d. Fh] R aD	= v. der Marwitz (Georg-Alexander) L aD	
= Fchr. v. Meiswig u. Kaderzin R aD	= v. Gaubeder	L aD
= v. Morozowicz R aD	= v. Keubell (Furt)	DL aD
= v. Bedemeyer (GGr 5) DL X. (verm.) 28. 6. 17 b. Noion	= Fchr. Klödler v. Beldegg u. Münchenstein DL aD	
= Fchr. v. Nichtenhofen DL aD	= Hans	L aD
= v. Mindomstöm DL im Rk (9. RR)	= v. Udermann	L aD
= v. Keubell (Hans) (FSt 27 d. FTr) X. 15. 2. 17 b. Elverdinghe	= v. Alvensleben (Joachim) L aD	
= Hans Karl Fürst zu Carolath-Beuthen DL aD	= Fchr. Knigge X. 17. 11. 17 b. Cirell	
= v. Dieze L aD	= v. Stdnitzky L aD	
= v. Zimmermann (RR 469) X. 18. 6. 18 b. Avocourt	= Fchr. v. Falkenhäusen L aD	
= v. der Marwitz (Bodo Gottfried) DL aD	= v. Hale X. 1. 8. 18 b. Dperu	
= v. Woedtle L aD	= v. Grolman L im Rk (9. RR)	
= v. Steinleller DL aD	= Ritter Hänel v. Cronenthal L aD	
= v. Kleist (Ewald) X. 18. 9. 18 b. Gouzeaucourt	= v. Doemming L aD	
= v. Papprik DL aD	= v. Waldow L aD	
	= v. Walsch L aD	
	= v. Bahl L aD	
	= v. Wätjen X. 18. 9. 18 b. Gouzeaucourt	
	= v. Kleist (Ewald) L aD	
	= v. Wandemer L aD	
	= v. Busse L im Rk (9. RR)	
	= v. Freier L aD	

à la suite:

GdR v. Kleist

[Fchr. d. XXIII. RR] GdR aD † 29. 7. 23

R. N.: OStM Dr Grünbaum (Kr. Laz. Dir. 4) † 17. 11. 17 in Wilna	W Dinski	DB aD
R. B.: StW Herfurth 12. 8. 14 in Gahlen	DB, Rechn. Rat Wilhelmi	DB aD, Rechn. Rat
StW Dr Verkuhn	B Egner	B im RH
	= Trommer	ausgesch.

## Manen-Regiment von Schmidt

(1. Pommerches) Nr. 4.

Thorn.

XX. NR, 41. Div., 41. RBr (m. RR 5).

Rom.: Oberstlt Frhr. v. Wechmar	[R. 43. ErzRBr] WM aD
W Charifius	[R. d. R. (Sch)Rdos 41] Oberst aD
R v. Bizenig [R. d. NR 3] Oberstlt aD	U Neumann (Hans Joachim)
= Hünte [Adj. d. St d. Mar. R.] M aD	25. 1. 15 b. Blumenthal
= v. Gidstedt M aD	= Roth (Udo) DL aD
= Frhr. v. Sobek 20. 9. 15 b. Smorgon	= Mittag (FIM 40) (abg.) 28. 12. 17 b. Bapanne
= v. Aries R aD	= v. Gierle L aD
= Frhr. v. Egebed M aD	= Heder (Walter) DL aD
U Bohm R aD	= Schwarzlose DL aD
= Petersen M aD	= Krohn DL aD
= Neumann (Bruno) M im RH (2. RR)	= Fuß L aD
= v. Winterfeld M aD	= Schuschte, v. 29. 8. 15 b. Gudolino 1. 9. 15 in Rowno
= Martens [GSt 217. 3D] M aD, zul. im RH	= Coleman DL aD
= Sell R aD	= Heder (Emil) L aD
= Kundel M aD	= Cichorius (Johannes) DL aD
U Kessel [GSt d. St XXXI. RR] S im RH (GSt d. Grf 1)	= Roth (Otto) DL aD
= Feldt (Kurt) R im RH (2. RR)	= Wilde L aD † 3. 6. 22
= Ruprecht R aD	= Delius L aD
= Bruffatis R aD	= Otto (Württ. FIM 9) (abg.) 26. 5. 18 b. Pille
= Reinede DL aD	= Pitsch-Schroener (Johannes) v. 30. 8. 18 b. Riencourt 1. 9. 18 in Hahnecourt
= Nachler (R 5 b. FIM) (abg.) 25. 4. 16 b. Verdun	= Schund DL aD
= Neumann-Silkow DL aD	= Niebel L im RH (2. RR)
= Lemke DL aD	= Deide L aD
= v. Loga v. 4. 3. 15 b. Sereje	= Evers L aD
12. 3. 15 in Königsberg i. Pr.	= Grifemann L aD
= Cichorius (Walter) DL aD	= Birch L aD
† 27. 9. 24	= Bölle L aD
= Preuß DL im RH (2. RR)	= Matthäi (vern.) 27. 9. 18 b. Moewres
= Feldt (Georg) DL aD	= Pitsch-Schroener (Gerhard) L aD
= Thoms DL aD	

R. N.: OStM Dr Keller	ODM aD	DB Dr Tezner	vom 1. GFM, DB aD
R. B.: StW Dolina	OStB aD	DB, Rechn. Rat Janz	DB aD, Rechn. Rat
StW Heimann (NR 12) fr. 5. 7. 15 b. Augustow † 9. 12. 15 in Weitzenberg			

## Westfälisches Infanterie-Regiment Nr. 5.

Düsseldorf.

VII. Inf., 14. Div., 14. Inf. (m. Inf. 11).

Kom.: Oberstl v. <b>Normann-Loshausen</b>	[R. 81. Inf.] G.M. aD
M (Fhr. <b>Reichlin v. Meldegg</b> )	28. 7. 14 Absch., Oberstl aD
= <b>Fhr. v. Carnap</b>	vom G.M. [R. d. Inf. 5] Oberst aD
R <b>Fhr. Ostman v. der Lege</b> (Georg)	2 Gr. v. <b>Westerholt u. Gysenberg</b>
Oberstl aD	R aD
= <b>v. Rathenow</b> [R. d. Inf. 20]	= <b>Walter Graf von Schaesberg-</b>
Oberst aD, zul. im Inf.	<b>Thannheim</b> R aD
= <b>v. Kleist</b> [GSt 4. Inf.]	= <b>v. Roden</b> DL im Inf. (4. Inf.)
Oberstl im Inf. (2. Inf.)	= <b>Anton Prinz von Croyn</b> DL aD
= <b>Fhr. Ostman v. der Lege</b> (Hubert)	= <b>Gr. Strachwitz v. Groß-Zauche u.</b>
M aD	<b>Gammeneß</b> (Alexander) DL aD
= <b>v. Müller</b> R aD	= <b>Fhr. v. Rheinbaben</b> L aD
= <b>Marshall v. Bieberstein</b> M aD	= <b>Gr. Strachwitz v. Groß-Zauche u.</b>
DL <b>v. der Landen</b> R aD	<b>Gammeneß</b> (Rudolf) L aD
= <b>v. Strbenschky</b> R aD	= <b>v. Guionneau</b> DL aD
= <b>Gr. v. Brühl</b> (Hans-Moriz) M aD	= <b>v. Pelfer-Berensberg</b> DL aD
= <b>Gr. v. Hoedern</b> vom 1. Inf.,	= <b>Gr. v. Spee</b> (Franziskus) L aD
M aD	= <b>v. Waldthausen</b> L aD
= <b>v. Brentano</b> R aD	= <b>Fhr. v. Loë</b> X. 11. 10. 14 b. Bout-
= <b>Gr. v. Plettenberg</b> [St d. 2. Pdtm d.	<b>Deville</b>
<b>Gr. Du]</b> R aD	= <b>v. Bülow</b> DL aD
= <b>Gr. u. Marquis v. Willers</b> R aD	= <b>Engelbert Prinz von Croyn</b> L aD
= <b>Gr. v. Brühl</b> (August) R im Inf.	= <b>Gr. v. Berghe u. Trips</b> DL aD
(15. Inf.)	= <b>Gr. Beißel v. Gumnich</b> (Eugen)
L <b>Gr. Beißel v. Gumnich</b> (Franz-Karl)	L aD
M aD	= <b>v. Köppen</b> † 19. 10. 18 in Mesmont
= <b>Richard Graf von Schaesberg-</b>	= <b>Fhr. v. Carnap</b> DL aD
<b>Thannheim</b> R aD	= <b>v. Neumont</b> L aD
= <b>Fhr. v. Brede</b> [GSt 242. Inf.]	= <b>v. Canstein</b> (Karl) L aD
(R. B.) Inf. im Inf. (GSt 3. Inf.)	= <b>Fhr. Ostman v. der Lege</b> (Eberhard)
= <b>v. Hochow</b> R aD	L aD
= <b>v. Kries</b> R aD	= <b>v. Canstein</b> (Werner) L aD
= <b>v. Burgsdorff</b> R aD	= <b>Fhr. v. Blandart</b> L aD
R. A.: DStM Prof. Dr <b>Graf GDA</b> aD	DB (Brachmann) f. Inf. 7
M <b>Schroeder</b> StM aD	= <b>Müller</b> vom Inf. 38, StB aD
R. B.: StB <b>Kettner</b> DStB im Inf.	B <b>Piehsch</b> StB im Inf. (1. Inf.)
(15. Inf.)	DB <b>Bermppohl</b> StB, ausgeschied.

## Thüringisches Infanterie-Regiment Nr. 6.

Hannau.

XVIII. Inf., 21. Div., 21. Inf. (m. Inf. 6).

Kom.: Oberstl v. <b>Kaufmann</b>	[R. 9. Inf.] G.M. aD
M <b>v. Schlichting</b>	[R. 16. Inf.] Oberst aD
R <b>Schwarz</b> [R. d. Inf. 11] Oberstl im	DL <b>Buet</b> R aD
Inf. (5. Inf.)	= <b>Niedesfel Fhr. zu Eisenbach</b> R aD
= <b>v. Günther</b> M aD	= <b>Voll</b> R im Inf. (3. Inf.)
= <b>Fhr. Hiller v. Gaertringen</b> M aD	= <b>Bochmer</b> M aD
= <b>v. Bopelins</b> M aD	L <b>Schmidt</b> [Adj. 42. Inf.] fr. 18. 10. 15
= <b>Strudmann</b> M aD	westf. Koye, R † 22. 3. 16 in
= <b>v. Papen</b> M aD	<b>Kalkenstein</b> (Tannus)

v. Frhr. v. Lynder [GSt d. Chefs d. Nachr. Befens] R aD = Arnolds v. Arnub 15. 9. 14 angestellt, R aD = Bartels R aD = Schimmelfennig X. 28. 8. 14 b. Raucourt R aD = Geißler R aD = Schelle (Theodor) [GSt d. Gf VII. Nr.] S im Rk (GSt 5. Div.) = (von Bederath) 20. 5. 14 z. Div. DL d. L. aD = Spaeter [St d. Gt. Rdos 14] Ir. 15. 3. 18 in Italien, DL † 5. 11. 18 = v. Pelzer (Hans-Hermann) R aD = Kackleben R aD = Valentiner R aD = v. Doléga-Kozierowski R aD † 2. 9. 22 = Friedrich Wilhelm Prinz von Hessen S. X. 12. 9. 16 b. Curu Drman DL aD = Voelling R aD = v. Zell R aD = Sesselink (JSt 39 d. FTr) † 20. 12. 18 in Hannover	v. Brauer L aD = Schelle (Edwin) DL aD = Fellingner DL aD = Runge DL aD = Andrae (Hans) L aD = Wolfgang Prinz von Hessen S. [St d. Dk d. Befahrungsheeres in Rumänien] DL aD = Rocholl X. 1. 12. 16 b. Gostinari L aD = Stredler X. 13. 9. 16 b. Curu Drman = Ziemssen (FIA 62) X. 3. 4. 16 b. Mainz = Mumm v. Schwarzenstein (JR 81) X. 28. 6. 18 b. Morenil = Andrae (Alexander) DL aD = v. Edartsberg (AFlugpark 4) X. (abg.) 20. 4. 18 b. Gent-St. Denis = Birkenstock (WG 3 d. FTr) † (verunglückt) 28. 1. 18 b. Dettelndorf = v. Brause L aD = v. Pelzer (Janheinz) L aD = Schulte-Victing L aD = v. Günther L aD = Goeden L aD
--	--

à la suite:

Harald Prinz von Dänemark R. S.

R. A.: DStM Dr Kuchendorf GDM aD	StB Schmidt	StB aD
DM Dr Müller	B Dr Griefe	StB aD
R. B.: DStB Thomann	J Edhardt	StJ, ausgeschl.

## Wlanen-Regiment Großherzog Friedrich von Baden

(Rheinisches) Nr. 7.

Saarbrücken.

XXI. Nr., 31. Div., 31. Nr (m. DR 7).

Kom.: R. B. Oberstlt Keller GM aD M. Hay [R. d. NR 12] GM aD R. Ziegler (Adj. d. Höheren Kav. R. 4) L. Loofe [St d. Chefs d. GSt d. Fh] R aD M. X. (verm.) 3. 9. 14 b. Courtemont M aD = Gr. v. Hardenberg [R. d. NR 15] R im Rk (3. NR) = v. Diringshofen Oberst aD, zul. im Rk = Beder M aD = Harlan (Komb. Kav. R. v. Flotow) X. 3. 3. 15 b. Lipniki M aD = Braun DL Brenken [GSt d. Dk d. GGr Gallwitz] M im Rk (GSt 2. Div.) R aD = Servaes [GSt 17. Div.] R aD = Erlenwein [GSt d. Gf 68] M aD = Tesmar v. 7. 8. 14 b. Moncourt X. am selben Tage in Dienze	= von der Hendt M aD = v. Dufais R im Rk (3. NR) = Lang R aD = Haendly R aD = Kobe R aD = Brems (DR 13) DL X. 31. 10. 15 b. Jannsem R aD = Gültcher = Schönfeld [St d. Heeresfrontkommandos Erzherzog Joseph] R aD = Baum [KavMG 119. Jd] X. 28. 7. 16 b. Numacj R aD = Zwenger R aD = Tafel R aD = Holzhauser DL aD
---	---

Q Schmidt	DL aD	Q Schulz	DL aD
= Schulze (FIA A 232) X (verm.)		= Elvers	DL aD
13. 11. 17 südböfl. Zi Montello		= Gaußtein	L aD
= Groos	DL aD	= Hildenbrand	L aD
= Rütgers	DL aD	= Kraußoldt	DL aD
= Hansberg (FIA 14) X (abg.)		= Berrer	L aD
22. 10. 17 b. Podlafa		= Müller	L aD
= Bahl	L aD	= Krid	L aD
= Hinneberg	DL aD	= von der Heydt	L aD
= Stapenhorst	L aD	= v. Hänisch	L aD
= Seibler (NR 166) X 8. 10. 14 b.		= Seidler	L aD
Le Duesnoy			

à la suite:

GDR v. Langenbed

† 26. 5. 16

R. A.: Detl Dr Franke	GDV aD	DB Wendt	StB aD
R. Dr Seittler	GV aD	B Dr Zmidi	StB aD
R. V.: StB Marls	GDV aD	B Sommer	StB im RH

## Manen-Regiment Graf zu Dohna

(Ostpreußisches) Nr. 8.

St. 2., 4. u. 5. Est. Gumbinnen, 1. u. 3. Est. Stallupönen.

I. KR, 2. Div., 43. RBr (m. JägRzPf 10).

Rom.: M Jchr. Schäffer v. Bernstein	[Leiter d. Deutschen Vertretung im besetzten Italien] GM aD
	[R. d. KR 8] Oberstlt aD
M Steffens	
R Gamp Oberstlt aD, zul. b. Bekleid. =	L Reinboth DL aD
Amt II. KR	= Hellmich DL aD † ... 12. 24
= Wolf [R. d. DR 4] Oberstlt aD	= Hein DL aD
= Fischer Oberstlt im RH (2. KR)	= Bennmohs von d. Res. d. R., DL aD
= Abramowsti M aD	= Strehl X 4. 10. 14 b. Buchanowa DL aD
= Roether X 2. 9. 15 b. Maslufi	= Korn DL aD
= Burggr. u. Gr. zu Dohna-Schlobien R aD † 23. 3. 22	= Bredull DL aD
= Krausened R aD	= Fuchs L aD
DL Walzer [Jchr. d. Leibgendarmerie d. GrhDu] R aD	= Kuhna (Johannes) L aD
= Stodmann M im RH (1. KR)	= Vorchardt DL aD
= Poten [Est d. Chefz d. Est d. Fh] M aD	= Jakob L aD
= Speith R aD	= Kewiger (Ernst) L aD, zul. im RH
= v. Dufay R im RH (Est 2. KR)	= Schroeder (Kurt) DL aD, zul. im RH
= Schmieden R aD	= Schmidt (Helmut) L im RH (1. KR)
L Kaufbars R aD	= Behr (KR 29) v. 21. 3. 18 b. Marcoing X 16. 2. 19 in Königsberg i. Pr. L aD
= Schött R aD	= Frederich L aD
= Nexin R aD	= Grabow v. 30. 8. 18 b. Esmerlye Hallou X am selben Tage in Foreste L aD
= Wuthenow R im RH (14. KR)	= Adolphi L aD
= Kewiger (Albert) [Est d. St XXXVIII. KR] R im RH (9. KR)	= Loose L aD
= Münningshoff R aD	= Zell L aD
= Faldenberg R aD	= Wende L aD
= Dähne (RG 3 b. FIA) DL	= Brämer L aD
X (abg.) 22. 8. 17 b. Gent	= Muzel L im RH (1. KR)
= Kuhna (Richard) DL aD	= Migge L aD
= Böhm DL aD	= Kauf L aD
	= Smidt (Otto) L aD



R.N.: DStM Dr Liptau OStM aD  
 OStM Köhler StM aD  
 R.N.: StB Gekner, fr. 19. 10. 15 zwisch.  
 Boguskoje u. Dryszwath-See  
 † 19. 1. 16 in Gumbinnen  
 OStB Dr Fiedler DStB im RSt (12. RSt)  
 = Dr Koad DStB im RSt (2. RSt)  
 3 Rahn StB im RSt

## 2. Pommerisches Ulanen-Regiment Nr. 9.

Demmin.

II. RSt, 3. Div., 3. RBr (m. RSt 2).

Chef: GdR Adolf Friedrich V. Großherzog von Mecklenburg = Strelitz R. S.  
 j. GrR 89

Kom.: Oberstlt Gr. v. Schmettow OSt aD, zul. im RSt  
 M v. Quast [R. d. RSt 2] v. 4. 9. 14 b. Le Monceys R. 7. 9. 14 in Chateau Thierry

R Frhr. v. Esbeck [R. d. UR 11] M O v. Hadewig OSt aD  
 = A. (verm.) 3. 9. 18 b. Bullecourt = v. Wigleben (Heinrich-Günter) L aD  
 = Gr. v. Ranig Oberstlt aD = v. Arnim (Hans-Gerd) L aD  
 = v. Löbbecke (RSt 202) M A. 18. 4. 18 = v. Henden-Linden L aD  
 = in Festubert = v. Wedemeyer (Heinz) A. 9. 9. 18 b.  
 = R aD Bouzeaucourt  
 = v. Hennigs R aD = Gustav Prinz von Schoenaich-  
 = v. Obernig M im RSt (14. RSt) = Carolath OSt aD  
 = (v. Henden) † 12. 6. 14 = v. Beulwig (RSt 118) A. 22. 8. 17  
 OSt v. Treslow vom JägRzP 5, M aD b. Verdun  
 = Gr. zu Rangau R aD = Frhr. v. Rosenberg L aD  
 = Frhr. v. le Fort R aD = v. d. Marwig (StErSt 3) † (abg.)  
 = v. Zikewig A. 1. 9. 14 b. Méry 9. 6. 16  
 = Gr. v. Sahn [Rdt d. HdQ d. DR d. Gr Eichhorn] R aD = Frhr. v. Berlepsch OSt aD  
 = Frhr. v. Langermann u. Erlencamp = v. Pring L aD  
 = (Starl) R aD = v. Köller (Georg Alfred) OSt aD  
 = v. Schroeder R aD = v. Wigleben (Job) OSt aD  
 L v. Eisenhart-Nothe [OStSt d. St 65] = v. Woelfke (Friedrich) L aD  
 = R aD = Gr. v. Bernstorff L aD  
 = † 26. 10. 25  
 = Gr. v. der Groeben R im RSt (9. RSt) = v. Endevoort L aD  
 = Gr. v. Hardenberg, v. 27. 10. 16 = v. Derzen (Wilhelm) L aD  
 = b. Franceschi, OSt A. 3. 11. 16 in = v. Roennebed L aD  
 = Petroceny = v. Poser L aD  
 = Frhr. v. Carnap R aD = v. Brandt OSt aD  
 = Frhr. v. Langermann u. Erlencamp = v. Egdorf OSt aD  
 = (Adim) R aD = Frhr. v. Wolff (StM 16) A. 2. 4. 17  
 = Gr. v. Niemannsegg R aD b. Riga  
 = v. Egel R aD = v. Borde (Albrecht) (StErSt 9)  
 = v. Lewinski [D. Chef d. OSt d. StSt = † 10. 3. 18  
 = zuget.] R aD = v. Borde (Matthias) L aD  
 = OSt aD = v. Borden-Auerose L aD  
 = v. Lüden = v. Borden (Joachim) (R 47)  
 = v. Dewig A. 31. 12. 14 b. Surowe A. 6. 6. 17 nordw. Brayne  
 = Frhr. v. Langermann u. Erlencamp = v. Bethe (StM 9) A. 9. 4. 17 b. Pontru  
 = (Wolfram) R im RSt (4. RSt) = v. Holleben A. 18. 9. 18 b. Villers-  
 = v. Gadow OSt aD = Guislain  
 = Gr. v. Schmettow OSt A. 2. 10. 18 = v. Bornstedt L aD  
 = in Ledeghem = v. Hundelshausen L aD  
 = OSt aD = v. Derzen (Fritz) L aD  
 = v. Below = v. Kuffdorf L aD  
 = Frhr. v. Carnap (Gerhard) OSt aD = v. Köller (Walter) L aD  
 = Frhr. v. Broich OSt im RSt (6. RSt)  
 = v. Derzen (Otto) OSt aD  
 = v. Derzen (Günter) (StSt 19 d. StEr) A. 20. 4. 18 b. Guizancourt

à la suite:

GM Robert Herzog von Württemberg R. G.

f. 26. RBr (1. R. R.)

R.A.: OStA Dr Villaret	GM aD	StB Stammer	StB aD
R.B.: StB Lübecke	OStB aD	B Dr Foerster	StB aD
	† 17. 1. 20	D3 Bagwaldt	aD

## Manen-Regiment Prinz August von Württemberg (Pommersches) Nr. 10.

Züllichau.

V. NR, 9. Div., 9. RBr (m. DR 4).

Chef: Franz Ferdinand Erzherzog von Osterreich-Este R. u. R. G. à la suite  
d. GGrN 2, d. FR 122 u. d. Kaiserl. Marine † (ermordet) 28. 6. 14 in Serajevo

Kom.: M Gr. v. Bredow

[R. d. LSHBr] GL aD, zul. im RBr  
f. DR 10

M (v. Lewinski)

vom DR 4 [R. d. JägRzPf 8] Oberstlt aD

= v. Boje

R v. Choltig [R. d. NR 10] M aD

L v. Seydel DL aD

= Gr. v. Roedern [R. d. FR 443] M aD

= v. Frankenberg u. Proschlig DL im

= Preußer X 25. 9. 15 in Wojnowka

RH (10. RR)

= Gr. v. Helmstatt X 29. 8. 15 südl.

= Frhr. v. Reibnitz (RZR 273) DL

Chobowitze

X 6. 6. 18 südw. Buffarcs

= v. Laug X 11. 5. 15 b. Ww. Kolanti

= Zimmermann R aD, zul. im RBr

(Horodenta)

= v. Siebart (RZR 261) X 25. 3. 18

= v. Miglaff (RZR 72) X 27. 5. 18

im Mamekwald

nordw. Gernicourt

= Frhr. v. Bod DL aD

DL Gr. v. Schmadow

= Frhr. v. Beaulieu-Marconnay L aD

= Frhr. v. Korff M aD

= v. Zälow DL aD

= Gr. zu Rankau [Adj. 5. RD] (R. d.

= Körner DL aD, zul. im RBr

Feldgend.Tr. XXXXI. RR) fr.

= v. Kuczowski (RBr 7 d. FTr)

im Urlaub, R † 6. 12. 17 in Kiel

X (abg.) 2. 2. 18 südw. Cambrai

= v. Kleist R im RBr (10. RR)

= Frhr. v. Zedlig u. Leipe L aD

= v. Brochem [GSt d. St IV. RR]

= Gr. v. Schmadow L aD

M aD

= Bernice (Lars) L aD

L v. Obernig [GSt d. St I. RR] R im

= von der Becke DL aD, zul. im RBr

RH (7. RR)

= v. Groote L aD

= Gr. v. Bethusy-Suc 21. 4. 16 in

= v. Tempelhoff DL aD

JägRzPf 11 versetzt (RZägB 1)

= v. Boje L im RBr (10. RR)

v. 19. 9. 17 b. Fochding, R

= Bernice (Mchim) (RBr 3 d. FTr)

X 20. 9. 17 in Stunzel (Düna)

X (abg.) 20. 7. 18 b. Lichterwelse

= Gr. v. der Schulenburg-Wolfsburg

= Tschow L aD

R aD

= v. Ed L aD

= v. Maubeuge DL aD

= Neander v. Petersheiden (RZR 261)

= v. Seydlitz-Sturzbach R aD

X 20. 8. 18 in Bracquemont-Wald

= (v. Arnim) f. JägRzPf 13

(Koye)

= v. Winterfeld R aD

= v. Oppeln-Bronikowski L im RBr

= Frhr. v. Rheinbaben R aD

(10. RR)

= Fischer DL aD

= v. Ramin L aD

= v. Gladig (ErsEst. d. R) DL

= v. Kleist L aD

gefallen 3. 2. 19 bei d. Unruhen b.

= v. Stableski L aD

Neutrarnzig

= v. Zigenig L aD

= v. Cornberg R aD

= v. Pappitz (Deutsche JägD. Valen-

= v. Manstein R im RBr (10. RR)

ciennes) † 13. 10. 18 in Gleiwitz

Kommandiert zur Dienstleistung:

DL (Frhr. v. Nithofen)

d. Res. d. R., 4. 7. 14 Absch.

R. M.: DStM (Dr Rettig) f. JRM 41  
 = Dr Boetticher vom JRM 169,  
 GDM aD

R. W.: StB Pantle (Pferde-Laz. Bent-  
 schen) † 22. 2. 16

StB Gronow GStB aD  
 B Stofiel D B aD  
 D B Thierstky StB, ausgefch.  
 B Schwerinsky ausgefch.

## Ulanen-Regiment Graf Haefeler

(2. Brandenburgisches) Nr. 11.

Saarburg.

XXI. RM, 42. Div., 42. RBr (m. UR 15).

Chef: Gen. Feldmarschall Gr. v. Haefeler

Rom.: Oberstlt Epner

M Ringe  
 = Lucius  
 R v. Brodhufen  
 = v. Werner  
 = von der Heyden  
 = Schnoedel  
 = Heinemann

DV Ahles [St d. DR 5. N.] R † 17. 10. 16

= Palm in Bozen

L Starofte [GSt d. Gf XXV. RM] R aD

= Heinrich [GStf d. DR 5. N.] R aD

= Scholz R aD

= v. Stegmann u. Stein (Adj. 28. RBr) R aD

= Höder R aD

= Blafelen [GStf 119. JD] R im RSt (RStG)

= Behrens R im RSt (11. RM)

= Schweiler (StGrM 9) DV † (abg.) 16. 3. 16

= Ballauff R aD

= Schüg R aD

= Schubuth X. 17. 8. 14 a. d. Donon R aD, zul. im RSt

= Schmidt R aD, zul. im RSt

L Ringe (Hans) DV im RSt (11. RM)

= Cremer DV aD

= Haertner DV aD

= Kanfer (Julius) L aD

= Ringe (Walter) DV aD

= Zwiader, v. 27. 9. 14 b. Bapaume X. 29. 9. 14 in Cambrai

= Vogtländer DV aD

= Kanfer (Oskar) L aD

= Lenhartz (StM 70) X. (abg.) 17. 11. 16 b. Jaulny

= Klumpers L aD

= Kochler L im RSt (7. RM)

= Hofardt L aD

= Pochat L im RSt (6. RM)

= Zsimer DV aD

= Badide L aD

= Schröder (RM 357) X. 21. 10. 18 b. Terron

= Heise L aD

= Eichen L aD, zul. im JRM 22

= Paulus L aD

= Siemerling X. 23. 9. 18 b. Moeuvres

= Schulz L aD

= Roelle X. 31. 8. 18 b. Bulle-court

R. M.: DStM Dr Köhler GDM aD

R. W.: StB Zembisch GDB aD, zul. im RSt

StB Dr Taubig GDB im RSt (9. RM)

B Dr Wachsmuth StB aD

D B Schindler StB aD

B Scholz D B im RSt

## Litthauisches Ulanen-Regiment Nr. 12.

Insterburg.

I. RM, 2. Div., 2. RBr (m. Jägerzpf 9).

Rom.: Oberstlt v. Below

M Werner [R. d. RM 1] Oberstlt X. 21. 2. 15 b. Emowo (Praschnyjs)

R König X. 20. 8. 14 b. Schillingen R Brig [Adj. d. Gen. Gouv. in Belgien] M aD

= Müller (Morik) M aD

R Zuhl	M aD	U (Kobitzki)	f. UR 14
= Schepte	M aD	= Schulz (Georg)	(R 4 b. FTr)
= Winig	M aD	= Hillmann	⌘ (verm.) 19. 5. 16 (FM A 261)
DU Giersberg (DR 13) R ⌘	12. 11. 14	= Brandes (Eddo)	⌘ (verm.) 1. 1. 18
am Borzhmie-See b. Szczutno		= Götte	DU aD
= Kaulbars	M im RH (11. RH)	= Rhein	DU aD
= Grassmann	R aD	= Schulze (Franz)	DU im RH (1. RH)
= Dehmgen	⌘ 20. 8. 14 b. Schille- ningten	= Willrich	v. 21. 2. 15 in Majuren
= v. Knobloch	M aD	= Werth	⌘ 23. 7. 19 in Halle a. S.
U Schlüter	R aD	= Schaeper (Heinrich)	⌘ 1. 9. 14 b. Falkenau
= v. Dippe	R aD	= Schulz-Bultow (Günter)	R aD
= Hahn [GStf 202. 3D] R ⌘	(verm.)	= Kretschmer	DU aD
1. 11. 18 zwisch. Nisne u. Maas		= Schröter (Fritz)	R aD
= Wahnshaffe	R aD	= Fretz	R aD
= Kleinau	R aD	= Dabinnus (Aufzugpart 10)	⌘ (abg.) 15. 1. 16 b. Pranten
= Michel	R aD	= v. Ruenheim	R im RH (1. RH)
= Glahn	R aD	= Achilles	R aD
= Geride	R aD	= v. Sanden	R im RH (1. RH)
= Conrad, fr. 19. 8. 18 in d. Ukraine,	DU † 24. 1. 20	= Erbe	R aD
		= Schaeper (Gerhard)	R aD
= Boelkerling	R aD	= Kaezswurm	R aD
= Müller (Alfred)	DU aD	= Taeubner	R aD
= Hirschfeld (Hans Georg)	DU aD	= Hirschfeld (Ernst-Werner)	R aD
= Rudloff	DU aD	= Brandes (Herbert)	R aD
= Hochheim, v. 15. 6. 15 b. Podawinje			
⌘ 16. 6. 15 in Marjampol			
= Schubert	DU aD		
= Ziemann	DU aD		

R. A.: DStA Dr Ley	DStA aD	StB Bernhard	StB aD
	† 25. 2. 20	B Liebnig	StB aD
R. B.: StB Wiedmann	DStB aD	B Dietrich (Erzbst. b. R.)	† 9. 5. 17

## Königs-Manen-Regiment

(1. Hannoverisches) Nr. 13.

Hannover.

X. UR, 19. Div., 19. RBr (m. DR 19).

Chef: Seine Majestät der Kaiser und König.

Stom.: M Ritter u. Edler v. Loesfl

M Gr. v. Magnis

R v. Alten	[R. d. R(Sch)R 85]	DU v. Treskow	[R. 12. RBr] Oberst aD [R. d. R(Sch)Rdos 11] Oberst aD
= v. dem Kneesebeck	[R. d. UR 9]		
= v. Nagmer [R. d. UR 13]	Oberst aD	= Gr. v. Bernstorff	R aD
= Frhr. v. Fürstenberg	Oberst aD	= Gr. Grote	R aD † 15. 10. 25
= v. Vöbbecke	M aD	= (v. Borde)	20. 5. 14 g. Ref. (JR 129) DU b. Ref. ⌘ 29. 6. 15
= v. Wallenrodt	M im RH (R(Sch))		b. Babuchow am Dnjestr
= v. Wolke	M aD	= v. Düring	R aD, zul. im RH
DU v. Raven (MUR 5) ⌘	25. 8. 14 in	= Frhr. v. Stap-herr	[D. DR 2. A. zuget.] R aD
	Gedan	= v. Roden	DU ⌘ 29. 11. 17 b. Bereswitschi
= Frhr. v. Durant	M aD	= v. Althen	R aD
= Frhr. v. Wangenheim, v. 29. 9. 15		= Frhr. Knigge	⌘ 22. 7. 15 b. Kiel- basta
b. Wiktorpol, R ⌘	30. 9. 15 in		
	Kobhlnif		

- ↳ v. Edartsberg (Hans) (RN 49) L aD
- X. 9. 6. 15 b. Jozefowka
- v. Edartsberg (Carl) DL aD
- Gr. v. der Schulenburg DL aD
- Alban Prinz von Löwenstein-Wert-heim-Freudenberg DL aD
- Gr. v. Wedel X. 15. 11. 14 b. Po-morzany
- Frhr. v. u. zu der Tann L aD
- v. Sydow DL aD
- v. Ahlefeld (Hunold) L aD
- v. Krosigk L aD † 8. 5. 24
- v. Heinz (Hans Rüdiger) L aD
- v. Willich DL aD
- v. Edartsberg (Carl Heinrich) DL aD
- v. Alvensleben L aD
- v. Slugierman-Langewende L aD

- ↳ v. Glasfi L aD
- Gr. zu Münster, Frhr. v. Grothaus L aD, zul. im GHR
- Heine DL aD
- Gr. v. Bassewitz L aD
- v. Weyme (RN 204) X. 21. 8. 17 am Kachitaju, nordöstl. Soveja
- v. Ahlefeld (Heinrich) (Reisenbild-zug 1 b. FlTr) X. 12. 1. 18 b. Campojau Piero (Italien)
- v. Dindlage L aD
- Ritter u. Edler v. Loesfl L aD
- v. Buthenau L aD
- v. Mycielski L aD
- v. Werder L im RH (13. RN)
- v. Heinz (Joachim) L aD

à la suite:

GbR v. Pfuell

GbR aD

- |                             |        |            |                   |
|-----------------------------|--------|------------|-------------------|
| R.N.: OstA Prof. Dr Fettsch | GDN aD | DZ Baum    | StB aD            |
| DN Dr Lüning                | StA aD | = Dr Weber | StB im RH (1. RN) |
| R.B.: StB Kremp             | GDZ aD | DZ Schmidt | StZ, ausgefch.    |

## 2. Hannoversches Alanen-Regiment Nr. 14.

St. 1., 2., 4. u. 5. Est. St. Albold, 3. Est. Mörchingen.

XVI. RN, 34. Div., 34. RBr (m. JägRzPf 12).

Chef: Joseph Erzherzog von Oesterreich K. u. K. S.

Com.: Oberstlt Weit

M Scholten

[N. d. R(Sch)Rdos 38] GM aD

- R Deckert Oberstlt aD
- Boege M aD
- Schmidt M aD
- Müller (Max) R aD
- Jonsheer Mendorp M aD
- Siebenbürger (RN 114) v. 8. 10. 18 b. Vich X. 9. 10. 18 in Vandy
- Polad [Adj. d. St XVII. RN] M aD

- ↳ Diekmann X. (verm.) 3. 8. 14 b. St. Paul
- Burmann-Zwanziger R aD
- Dohány R aD
- Sander Fr. 11. 1. 18 b. Cambrai DL † 23. 8. 18 in Berlin

- DL Brool M aD
- Schwarzkopff M aD
- Müller (Furt) (RN 175) v. 2. 9. 18 b. Bronville X. 29. 9. 18 in Hannover R aD
- Wittwer R aD
- Dernen R aD

- Weymar DL aD
- Städel X. 28. 8. 14 b. Maucourt DL aD
- Ritsert (Hans) DL aD
- Walliczek DL aD
- Nobigkt vom NR 12, L aD
- Simon DL aD
- Ritsert (Gustav) (RG 2 b. FlTr) X. (abg.) 20. 9. 16 b. Diefrow

- ↳ Goeßen R im RH (RSch)
- Otten R aD
- Caesar R aD
- Pintenbach [GStft d. St V. NR] R im RH (1. RN)

- Meenzen DL aD
- v. Lüderig DL aD
- Deppen DL aD
- Zacharias-Laughans (Rudolf) DL aD

- Bode R aD
- Bolger (St 34. 3D) v. 17. 6. 18 b. Schloß Permont, DL X. 18. 6. 18 in Soissons

- Weit (Fritz) L aD
- Weiß DL aD
- Schwarzlose DL aD
- de Haën L aD

♀ **Ost** (Karl) (St 59. LZBr) v. 14. 7. 18  
 westl. St. Martin ✕ 20. 7. 18 in  
 Rethel  
 = **Töpfer**, v. 26. 2. 15 im Wald südw.  
 Herméville ✕ am selb. Tage in  
 Warcq  
 = **Schirmer** (FIA A/258) ✕ (abg.)  
 16. 2. 18 b. Bullecourt

♀ **Ost** (Fritz) ♀ aD  
 = **Schmidt** (Kurt-Woldemar) ♀ aD  
 = **Beit** (Otto) ♀ aD  
 = **Spiger** ♀ aD  
 = **Schumburg** ♀ aD  
 = **Stephanus** ♀ aD  
 = **Zacharias-Langhans** (Heinrich) ♀ aD

R.N.: DStM Dr **Stumpff** (St 215. 3D)  
 fr. am oberen Ethr-Stochoß  
 † 8. 1. 17 in St. Abold  
 R.V.: StB **Dorner** GDW aD

DB **Hahn** StB aD  
 B Dr **Berger** StB im RS (3. 2R)  
 B **Wagner** StB im RS

## Schleswig-Holsteinsches Ulanen-Regiment Nr. 15.

Saarburg.

XXI. RR, 42. Div., 42. RBr (m. UR 11).

Chef: Gen.Oberst **Friedrich Leopold Prinz von Preußen R. S.** à la suite d.

1. GRK n. d. HR 1, Gen.Oberst aD

Rom.: Oberstlt **Ritter u. Edler v. Rogister**

[R. d. DR 7] WM aD

M **Deetsen**

[R. d. R (Sch)Rdos 14] WM aD, zul. im RS

= **v. Bietsch** M aD

R **Moriz-Eichborn** R aD † 5. 3. 19

♀ **Kulenkampff-Pott** (SchSt 11 d.

= **Müller** (Kurt) Oberstlt aD

FR) DL ✕ (abg.) 20. 6. 18 b. Eclv

= **v. Wesser** M aD

= **Jaffe** DL aD

= **Reimann** M aD † 15. 9. 23

= **Hante** DL aD

= **(Muler)** f. JägRzPf 11

= **Wolff** (Hermann) (FIA 13)

= **v. Stopnit** (Hans) M aD

✕ (abg.) 1. 7. 18 im Ploegsteert-

= **Sintel** vom JägRzPf 5, M aD

Wald (Linselles)

DL **Dzialas** [Adj. d. Gf XV. RR] M aD

= **Wolff** (Fritz) M aD

= **Manger** M aD

= **Wolff** (Joachim) (St 11 d. FR)

= **v. Stopnit** (Werner) M aD

✕ 16. 5. 18 nördl. Lamolette

= **Alberdingt** [GSt d. Gf 58] R im RS

= **Tejta** ♀ aD

= **Eggeling** R aD

= **Triep** ♀ aD

♀ **Ammann** M aD, zul. im RS

= **Ritter u. Edler v. Rogister**

= **Goetz** R aD

(Dominik) (FIA 9) ✕ (abg.) 22. 9. 17

= **Schäffer** (Friedrich Wilhelm)

b. Belrupt (Verdun)

M aD, zul. im RS

= **Ritter u. Edler v. Rogister**

= **Hepp** (Hans-Peter) [GSt d. DR d.

(Maximilian) DL aD

RAbt. D] R aD, zul. im RS

= **Rehders** ♀ aD

= **Heckmann** R aD

= **Bodenstedt** ♀ aD

= **Hoserdt** [D. Dst 4. N. zuget.] R aD

= **Seeländer** ♀ aD

= **v. Müller** R aD

= **Wleitreu** ♀ aD

= **Frühling** [Adj. d. Gf 58] R aD

= **Weinete** (FIA 29) ✕ 6. 7. 18 b.

= **Schäffer** (Ernst) R aD

Willette Fe. (Esmerly-Hallon)

= **Gause** DL aD

= **Kristen** (Günter) ♀ aD

= **Silberschlag** R aD

= **Semler** ♀ aD

= **Tschode** DL ✕ 24. 9. 18 b.

= **Hollmann** (RM 463) ✕ 7. 6. 17 b.

= **Kristen** (Ernst Adolf) R aD

Arros ♀ aD

= **Hepp** (Adolf) DL aD

= **Woenig** ♀ aD

= **Heder** ♀ aD

= **Eichbach** ✕ 2. 9. 18 b. Bullecourt

R.N.: DStM Dr **Studert** GDW aD

DB **Thiede** StB aD

R.V.: StB **Degner** DStB aD

DB **Rufian** StB aD, zul. im RS

DB **Brinkmann** StB aD

# Manen-Regiment Hennigs von Treffenfeld

(Altmärtisches) Nr. 16.

St, 1., 3. u. 4. Esk. Salzwedel, 2. u. 5. Esk. Gardelegen.

IV. Nr. 7. Div., 7. RBr (m. Nr 10).

Chef: Seine Majestät der König von Sachsen Friedrich August III. f. 2. GNR			
Kom.: Oberstlt v. Krosigk		[R. d. R. (Sch) Rdos 3] Oberst aD	
M (Zouanne)		20. 5. 14 Wsch., Oberstlt aD	
= Maß		vom NR 2 [R. d. Nr 5] Oberstlt aD	
R Frhr. Schouls v. Ascheraden		U Schend	DL aD
	[R. d. NR 6] Oberstlt aD	= v. Hindeldeng	DL aD
= v. Jagow	M aD	= v. Vertrab	DL aD
= v. Buch	M aD	= Hoefch	L aD
= Reichardt	M aD	= v. Krosigk (Wuko)	(Fisch Lübeck)
= v. Bülow (Joachim)	M aD		† (abg.) 9. 5. 18
= v. Knoblauch (Bernier)	M aD	= Stachow	DL aD
DL Todt	[D. St XIV. NR zuget.]	= v. Bülow (Paul)	DL aD
	R aD	= v. Bonin	DL aD
= v. Schallehn (Ulrich)	M aD † 4. 8. 20	= Wendenburg	L aD
= v. Wachs [GStf d. NR 10. N.]	M aD	= Deetjen (Hans Heinrich)	(SchlSt 9
= Dames	M aD		d. FTr) ✕ (abg.) 28. 3. 18 b.
L v. Wuthenau	R aD		Pont de la Deule
= v. der Dollen (NR 158)	✕ 3. 1. 15	= v. Aliging	L aD
	b. Nubers	= v. der Marwig (Hans Georg)	L aD
= v. Beltheim	R aD		† 12. 5. 25
= Frhr. v. Reizwig u. Aderfin		= v. Platen (Friedrich)	(NR 170)
	(NR 332) v. 24. 4. 18 b. Cachy, R		✕ 5. 4. 18 b. Cantigny
	✕ 25. 4. 18 in Harbomnières	= v. dem Knefbeck (Ludolf)	L aD
Mitter u. Edler v. Detinger		= v. Matte (NR 39)	✕ 25. 9. 15 b.
	[D. Chef d. GSt d. FSt zuget.] R aD		Berthes
= v. Platen (Christoph)	R aD	= Bleden v. Schmeling	L aD † 1922
= v. Arnim	R aD	= v. Knoblauch (Martin)	L aD,
= v. Doering	R aD		zul. im RD
= Frhr. v. Kleist	R aD	= v. Kalben	DL aD
= Zimmermann	DL aD	= Bennede	(NR 53) ✕ 30. 5. 17 b.
= v. dem Knefbeck (Henning)			St. Gailain Fr. (Allemand)
	(FMA A 284) ✕ (abg.) 22. 8. 17	= Deetjen (Hans Harald)	DL aD
	b. Mannes	= Dnd (FMA 18)	✕ (abg.) 12. 5. 17 b.
= v. Zigenwig	DL aD		Bizat (Armentières)
= v. Amelungen	DL aD	= Witte	L aD
= Frhr. v. Hardenberg (Anton)		= Vogelspan	L aD
	(FMA 5) ✕ (abg.) 25. 5. 17 b.	= v. Krosigk (Friedrich)	L aD
	Meharics	= Frhr. v. Hardenberg (Hans)	L aD
= v. der Marwig (Bernd)	L aD		

à la suite:

DL Friedrich Christian Prinz von Sachsen, Herzog zu Sachsen u. S. R aD

R.N.: DStA Dr Kellermann	GMA aD	StB Bura	DStB aD
DL Dr Fischer	StM aD	DB Piel	StB aD
R.W.: StB Scholz	GWB aD	DB Kujan	† 2. 3. 25

# Jäger zu Pferde.

## Regiment Königs-Jäger zu Pferde Nr. 1.

Posen.

V. NR., 10. Div., 10. NR (m. NR 1).

Chef: Seine Majestät der Kaiser und König.

Nom.: Oberst (v. Rosenbergs-Lipinsky)

= M Otto Graf zu Solms-Wildenfels, von Adj. d. Kgl. Prinzen [Nr. 8. NR] f. 15. NR  
Oberst aD

M v. Sydow

[Nr. d. NR 14] Oberst aD

R Hartwig gen. v. Raso	M aD	L v. Pieres u. Willtau	R aD
= Bland	M aD	= v. Friederich X. 6. 9. 14	b. Combres
= v. Wedel [Adj. d. DR 4. Nr.]	M aD	= v. Borde	DL aD
= Schweigger	M aD	= Tefler	DL aD
= v. Krosigk M aD, zul. im RS		= Friede	DL aD
= v. Scheven	R aD	= v. Beyme	DL aD
= Senftleben [GSt 23. LD] M aD		= Schwarzkopf	DL aD † . . 4. 25
DL Holz (NR 95) v. 16. 5. 17 b. Roeur,		= Büsing	DL aD
R X. 18. 5. 17 in Douai		= Jßland	DL aD
L v. Schmidt-Pauli	R aD	= v. Busse (Joachim)	L aD
= Hoffmann v. Hoffmannswaldau		= Quint	† 6. 12. 19
[D. Mil. Gouv. Litauen zuget.] R aD		= v. Grudzielski	L aD
= Krause [St d. Chefs d. GSt d. RS]		= Sildebrand	L aD
	R aD	= Raempfer (FIA 66) X. 23. 12. 16	
= Raehne	R aD	südl. Paljorta (Mazedonien)	
= Cuen (GrK 6) v. 29. 6. 15 b.		= Frhr. v. Sanden-Tussainen	L aD
Les Eparges, DL X. 2. 7. 15 in		= Greis (FICr 7) † (abg.) 26. 3. 16	
Biéville		= v. Stechow	DL aD
= Reinede (NR 15) R X. 2. 10. 18		= Haffe	L im RS (10. NR)
b. Lebeghem		= Zentges	fr. 20. 10. 18 in Flandern
= v. Busse (Andreas)	R aD		† 2. 11. 18 in Weklar
= Brendel	R aD	= Rogschle (NR 370) v. 19. 7. 18 b.	
= Boeckmann	R aD	La Bassée X. 20. 7. 18 in	
= Krüge (1. mob. Grf. Est. V. NR)			Phalempin
v. 20. 9. 14 östl. Blaschi		= Grome	L aD
X. 21. 9. 14 in Sieradz		= Tiemann	L aD

N.N.: DStM Prof. Dr Börger

StB (Griemberg)

f. TrM 5

DStM aD † 19. 6. 21

B Dr Gebbert

StB aD

N.N.: DStB Seegert

B Spinde

B im RS

StB Storbeck vom JNR 20, DStB aD

## Jäger-Regiment zu Pferde Nr. 2.

Langensalza.

XI. NR., 38. Div., 38. NR (m. JägR; Pf 6).

Nom.: M v. Müller

[Nr. d. R(Sch)Rdos 11] Oberst aD

M v. Beschan

[Nr. d. NR 1] Oberst aD

R Seip [Nr. d. DR 16] Oberstlt aD

R v. Alten M im RS (6. NR)

(v. Gustedt) 20. 5. 14 Abjch.

DL Dulier R aD

= Schröder M aD

= Schlegel von d. Ref. d. DR 11,

= Reinede M aD

 = Roth | M aD | L Hennert | M aD || = v. Hauenschild | M aD | = Diez | M aD |
| = Eckhardt | M aD | = Eichert | [GSt 83. JD] R aD |



✓ **Steuer**      H im RH (St 1. RD)  
 ✓ **Reincke**      R aD  
 ✓ **v. Ziegler u. Klipphausen** (FIA 305)  
     R X (verm.) 15. 9. 18 in d.  
     Syrischen Wüste (Palästina)  
 ✓ **Schmelzer** [GStf 38. LD] R im RH  
     (7. RH)  
 ✓ **v. Hof**      R aD, zul. im RH  
 ✓ **Kassauf** X 19. 12. 14 b. Pawenczyn  
 ✓ **Glawwald** X 14. 9. 14. b. Antupie  
     (Suwaki)  
 ✓ **Voigt**      R im RH (7. RH)  
 ✓ **Kaufmann**      DL aD  
 ✓ **Blecker-Kohlfaat**      R aD  
 ✓ **Schlange**      R aD  
 ✓ **Bartels**      R aD  
 ✓ **Seim**      DL aD  
 ✓ **Schneider**      (FIA A 219)  
     X (abg.) 30. 6. 18 südw. Prohart  
 ✓ **Harz**      DL aD, zul. im RH  
 ✓ **Fegler**      X 15. 7. 18 südl.  
     Ste. Marie à Py  
 ✓ **Behrendt**      DL aD

✓ **von Staden**      L aD  
 ✓ **Koch**      (JN 371) X 25. 10. 18 b.  
     Famarz  
 ✓ **Kohdewald**      † 27. 12. 15 in Leides  
     (Murland)  
 ✓ **Baumbach** (Martin)      DL aD  
 ✓ **Faedenstedt**      L im RH (1. RH)  
 ✓ **Kaul**      L aD  
 ✓ **Pursche**      (FIA A 271) X 30. 5. 18  
     südw. Beumarbes  
 ✓ **Klamroth** (JN 15) X (verm.) 8. 8. 18  
     b. Lamotte (Amiens)  
 ✓ **v. Eszmarck** (FIA A 256) X 24. 9. 17  
     am Houthulster Wald b. Wingehe  
 ✓ **Sander**      L aD  
 ✓ **Gravenhorst**      L aD  
 ✓ **Dettler**      L aD  
 ✓ **v. Marschall**      L aD  
 ✓ **Baumbach** (Walter) X 15. 7. 18  
     südl. Ste. Marie à Py  
 ✓ **Schiemann**      L aD  
 ✓ **Henrici**      L aD

R.N.: DStM Dr **Effelbrügge**      GDN aD      D3 **Gröschel**      StW aD  
 R    Dr **Körner**      StM aD, zul. im RH      B **Krag**      StW aD  
 R.W.: StW **Berg**      GDN aD      D3 **Gleichmann**      aD

### Jäger-Regiment zu Pferde Nr. 3.

Colmar i. E.

XV. NR, 39. Div., 39. RBr (m. DR 14).

Kom.: Oberstlt **Stoch**  
 M **v. Krüger**  
 = **Wille di Wille**  
 = **Cursh**  
 R **Aberg** [St. d. RD(Sch)R 7] Oberstlt aD  
 = **Brüggemann-Ferno** [Chef d. St d.  
     Milit. Gouv. Lüttich] Oberstlt aD  
 = **v. Fischer-Trenenfeld**      M aD  
 = **Braun** (JN 159) X 9. 4. 16 auf d.  
     Pfefferrüden (Verdun)  
 = **v. Cochenhausen**      [GSt 216. JD]  
     M aD  
 DL **Grosch**      R aD  
 = **Kugleb** [GSt d. St IX. RR] H aD  
 = **Obkircher**      [GSt d. St 51] M aD  
 = **Schrader**      M aD  
 = **Guerde**      M aD  
 = **Schwechten** [GSt d. St I. RR] M aD  
 = **Gosac** (Hermann)      R aD  
 = **Matte**      (MNR 4) fr. 5. 9. 18 a. d.  
     Siegfriedfront, R † 8. 9. 18 in  
     Vouchain  
 = **Zinde** X 27. 8. 14 b. Raon l'Étape-  
     St. Benoit  
 = **Brede**      R aD

[R. 22. RBr] GY aD, zul. im RH  
 [R. d. JägRzPf 12] Oberstlt aD  
 [R. d. UR 6] Oberstlt aD  
 X 25. 11. 14 b. Pentschki-Pozlowo  
 L **Wüstenfeld** [GStf d. St V. RR]  
     R aD  
 = **Wach** [GStf 29. JD] R aD  
 = **Mehl** (Emil)      R aD  
 = **Schniewindt**      R aD  
 = **Gosac** (Kurt)      R aD  
 = **Gonzen** X 15. 9. 15 b. Waszjuki-  
     Solh (Wilna)  
 = **(Stoch)** 19. 6. 14 Abjch., 13. 9. 17 im  
     DR 5 ange stellt  
 = **Sag**      DL aD  
 = **Rechenberg**      DL aD  
 = **Saal**      DL aD  
 = **Westhoven**      DL im RH (13. RH)  
 = **Mehl** (Kurt)      R aD  
 = **Fleischer**      DL aD  
 = **Wandel**      (JStSch 1 d. FIA)  
     X (abg.) 23. 9. 18 b. Famarz  
 = **Kuhfuß**      DL aD  
 = **Moll** (JN 116) X (verm.) 24. 8. 18  
     b. Bran

ℓ <b>Fzhr. v. Stard</b>	DL aD	ℓ <b>Endlich</b>	ℓ aD
= <b>Ebering</b>	DL im RH (11. RH)	= <b>v. Lindenau</b> (F(ErfA 2) † (abg.)	7. 9. 18
= <b>Brauns</b> ✕ 25. 11. 14 b. Pentstchi-	Roslowo	= <b>Bagels</b> (F(A A 238) v. 6. 12. 17	füdl. Roulers ✕ 11. 12. 17 in
= <b>Weisbach</b> (3R 171) ✕ 11. 11. 14	b. Klein-Billebete		Zfeghen
= <b>Zuder</b>	ℓ aD	= <b>Wohlfarth</b>	ℓ aD
= <b>Bergemann</b>	ℓ aD	= <b>Horn</b>	ℓ aD
= <b>Schmidt-Sodingen</b>	DL aD	= <b>Zebens</b> (Hans) (3St 59 d. F(Er	
= <b>v. Eschwege</b> (F(A 30)		= ✕ (abg.) 27. 9. 18 b. Bouchain	
✕ (abg.) 21. 11. 17 b. Orjat		= <b>Müller</b>	ℓ aD
= <b>Maßmann</b>	ℓ aD	= <b>Deter</b>	ℓ aD
= <b>Zebens</b> (Fedor) ✕ 5. 4. 15 b.	Posudonie	= <b>Michaelis-Braun</b> ✕ 14. 3. 19 b.	Zielenhof (Kurland)
= <b>Schött</b>	ℓ aD		

R.N.: <b>DeM Dr Helm</b>	GDV aD	<b>DB Heinz</b>	StB aD
DL (Dr v. Homeyer)	f. 3R 114	<b>B Ebner</b>	StB aD
R.B.: <b>StB Gärtner</b>	GDV aD	<b>DB Kaller</b> (Erf(Est. d. R.) † 2. 12. 14	

## Jäger-Regiment zu Pferde Nr. 4.

Graubenz.

XVII. KR, 35. Div., 35. RBr (in. SR 5).

<b>Kom.: Oberstlt Fzhr. v. Loën</b>	[R. d. 3R 604] GM aD
<b>M v. Schierstaedt</b>	Oberstlt aD
R <b>Mad</b> [R. d. JägRzPf 7] Oberstlt aD	ℓ <b>Soene</b> ✕ 18. 12. 14 b. Potoki (Bzura)
= <b>Koch</b> [R. d. DR 15] Oberstlt aD	= <b>Gerlach</b> von d. Ref. d. SR 9 ✕ 11. 8. 15
= <b>Gemand</b>	M aD
= <b>Fzhr. v. Uszar-Gleichen</b>	M aD
= <b>Gr. v. Schweinig u. Krain Fzhr.</b>	= <b>Diener</b> (Fedor) DL im RH (5. RH)
<b>v. Kander</b>	M aD
= <b>Vijad</b> [Adj. d. St XVII. KR]	= <b>Modrow</b> (Werner)
	M im RH (9. RH)
DL <b>Schroeter</b> [3St 185. 3D] M aD,	= <b>Hajessen</b>
zul. im RH	DL aD
= <b>Devang</b>	= <b>Klasing</b> (Fritj)
= <b>Beeltg</b>	M aD
ℓ <b>Kreth</b>	M aD
= <b>Griese</b> [3St d. DR d. SR Boehu]	= <b>Sauer</b>
R im RH (18. RH)	DL aD
= <b>Boss</b> [3Stjt 203. 3D] R aD	= <b>Untucht</b>
= <b>Regin</b>	R aD
= <b>Starofte</b>	R aD
= <b>Jacobs</b> (Adj. 35. 3D) DL	= <b>Fliczbach</b> (Ernst-Bernhard)
✕ 8. 8. 16 b. Curchy (Ham)	✕ 10. 10. 14 b. Grojer
= <b>Klasing</b> (Otto) ✕ 20. 10. 14 b.	= <b>Fliczbach</b> (Franz Wilhelm)
Pieczyska	(F(A A 260) ✕ (abg.) 25. 5. 17
= <b>Scherping</b>	füdl. Laon
= <b>(Burmans-Zwanziger)</b> 20. 5. 14 z.	= <b>Grifolli</b> DL im RH (5. RH)
Ref., R d. Ref. aD	= <b>Lorenz</b> DL aD
= <b>Diener</b> (Heinrich)	M aD
= <b>Friske</b> ✕ 12. 11. 14 b. Sompolno	= <b>Modrow</b> (Georg)
= <b>v. Robendorff</b> ✕ 14. 10. 14 b.	= <b>Witte</b> (Hans Wolf) (3B 4 d. F(Er
Dabrowka	✕ (abg.) 11. 6. 18 b. Canisy
= <b>Wagner</b> (Richard)	R aD
	= <b>Grams</b>
	ℓ aD
	= <b>v. Dsteroht</b>
	DL aD
	= <b>Witte</b> (Manfred)
	ℓ aD
	= <b>Schmidt</b> (Wolfgang)
	ℓ aD
	= <b>Wagner</b> (Martin) v. 10. 6. 18 b.
	St. Aubien ✕ 17. 6. 18 in Tröskly
	Poire
	= <b>v. Brochwicz-Donimirski</b>
	ℓ aD
	= <b>Bausch</b>
	ℓ aD
	= <b>Karow</b>
	ℓ aD
	= <b>Teichen</b>
	ℓ aD

R. A.: OStM Dr Stude	GM aD	DB Breymann	DStB aD
DM Dr Spengler	StM aD	„ Dr Mangelow	StB im RSt (3. RR)
R. B.: StB Seegmüller	DStB aD	DB Fijcher	StB aD

### Jäger-Regiment zu Pferde Nr. 5.

Mülhausen i. E.

XIV. RR, 29. Div., 29. RR (m. DR 22).

Stom.: Oberstlt Ullmann	[R. 244. JBr] GM aD		
M Johansen	[R. d. RR 204] Oberst aD		
R v. Hartlieb gen. Walsporen		L Ladewig (Fritz)	(FIR 7) DL
	Oberstlt aD		† (abg.) 31. 5. 17
= Tortilowicz v. Batodi-Friebe [R. d. GMR] Oberstlt aD	† 17. 12. 24	= Schudelt (Walter)	R im RSt (5. RR)
= Fchr. v. Gregory	M aD	= Benz	R aD
= v. Urff [Adj. d. St XIV. RR]		= Baader	v. 6. 8. 14 im Westen
= v. Urff	15. 8. 17 Adj., M aD		† 18. 2. 15 in Freiburg i. B.
= Krihls	M aD	= Altenburg	R aD
= Fchr. v. Bissing	R aD	= Weigand	R aD
DL (Sinkel)	f. RR 15	= Röttelen	DL im RSt (5. RR)
= (v. Tressow)	f. RR 9	= Heß	DL aD
= v. Loewenich	M im RSt (16. RR)	= Liebemann	DL aD
= v. Gofler [St d. Chefs d. St d. FSt] M im RSt (St 5. Div.)		= Heberlein	L aD
= v. Bothe	† 12. 10. 14 b. Gulluch	= Schudelt (Gerhard)	L aD
= Bernard	M im RSt (18. RR)	= Heuser	† 11. 5. 15 b. Souchez
L Greuzinger	M aD	= Pasewaldt	L aD
= v. Bötticher (RR 188) R	† 27. 9. 18 westl. Cambrai	= Pofß (FIR 13)	† (abg.) 30. 10. 17 nordw. Nachtegaal
= Heze	R aD	= v. Brauchitsch	L aD
= Augstein	R aD	= Lüdorf	L aD
= Dietlein	DL † 28. 3. 18 südwl. Monchy	= Vanijeth	L aD
= Lehmann	R aD	= Brünninghaus (St 31 d. FIR)	† (abg.) 14. 8. 18 b. St. Loup
= Mayer	† 2. 8. 14 b. Delle	= Ulrich	L aD
= Frank	† 10. 10. 14 b. Gulluch	= Ladewig (Günter)	L aD
		= van Schellenbed	L aD
		= Hornemann	L aD

R. A.: OStM Dr Rife	GM aD	R Moriz	DB aD
R. B.: StB Ludwig	GM aD	DB Krüting	StB, ausgesch.
DB Görz	StB aD		

### Jäger-Regiment zu Pferde Nr. 6.

Erfurt.

XI. RR, 38. Div., 38. RR (m. JägRzP 2).

Stom.: Oberstlt v. Wilms	[R. 17. RR] GM aD		
M Bertram	[R. d. RR 353] fr. 13. 8. 17 b. Dünaburg, Oberstlt		† 10. 9. 17 in Erfurt
R (Roether)	f. DR 9	R Schulze-Moderow	R aD
= Spierling	M aD	= v. Lüchow (Erz. Est. d. R.)	R aD
= Rinke	M aD		† 24. 12. 17
= v. Wiedede	von 22. RR [Adj. d. DR 10. RR] M aD	DL Mehring	R † 14. 9. 14 b. Blafischti
= v. Bette	R aD	= Fchr. v. der Rede	M im RSt (6. RR)
= v. Richter	† 2. 2. 25		

OL Uhde	M aD	U Lindemann	OL aD
U Marcard	R aD	= Gr. v. der Schulenburg-Wolfsburg	R aD
= Hapiq	R aD	= Frhr. v. Schwarzemberg u. Höhen-	R aD
= v. Westernhagen	R aD	lausberg	X 12. 8. 15 b. Legajle
= Frhr. v. Boineburg-Lengsfeld	R im RH (3. RH)	= Koch	OL aD
= Baerensprung	OL aD	= Körte	X 24. 6. 15 b. Telsze
= Angern	R im RH (8. RH)	= Kessel (Werner-Gustav)	OL aD
= Frhr. v. Berlepsch	R aD	= Bar. v. Bistram	OL aD
= Wibescu	1. 8. 14 ausgefch.	= Weinschenk	OL aD
= Hundrich	v. 14. 9. 14 b. Antupie	= Malcomeh	L aD
X 15. 9. 14 in Wilkowischki		= v. Bork	v. 3. 9. 18 b. Braye
= Schlüter	X 5. 6. 15 b. Bulowiany	X 5. 9. 18 in Molinchart	OL aD
= v. Gersdorff	(St 38. RB)	= Kessel (Walter)	OL aD,
v. 19. 11. 14 b. Remiszew		zul. im RH	
X 9. 12. 14 in Petrofow		= v. Breitenbuch (Christoph-Adam)	L aD
= v. Kostig	OL aD	= v. Reindorf	OL aD
= v. Lengerte (Wilhelm)	OL aD,	= Loeper	L aD
zul. im RH		= v. Breitenbuch (Hans-Dietrich)	L aD
= v. Neufville	OL aD	= v. Lengerte (Karl)	L aD
= Burghardt	OL aD	= Gr. v. Zedlig u. Trübschler	L aD
= v. Bertrab	(RZR 77) X 16. 8. 18	= Franzfeldt	L aD
b. Fabrenil		= Frhr. Digeon v. Monteton	L aD
= v. Fresenius	OL aD	= v. Schmeling	L aD
= Bauer	OL aD	= v. Haesten	L aD
= Lizmann	L aD		

R. A.: OStM Dr Bluhm	ODM aD	R Dr Heizenröder	StB aD
R. B.: StB Loeb	ODB aD	OB Grenzdörfer	StB, ausgefch.
OB Dr Burghardt	StB im RH		
	(6. FM)		

## Jäger-Regiment zu Pferde Nr. 7.

Trier.

VIII. RK, -16. Div., 16. RB (m. JägRzPf 8).

Pom.: Oberstlt Frhr. v. Zettau	[R. 17. LZB] OL aD, zul. im RH
M Hopfen	[R. d. R(Sch)Rdoz 45] Oberst aD
R v. Hugo	Oberstlt aD
= v. Wenkly u. Petershende	(RZR 68)
X 24. 12. 14 b. Le Meznil	
= Frhr. v. dem Busche = Zppenburg	R aD † 25. 12. 20
gen. v. Kessel	R im RH (15. RH)
= v. Haeseler	[Adj. 1. RD] M aD
= v. Meyer zu Anonow	R aD
= Klein-Walbed	M aD
= v. Dresty	[R. d. Min. Kol. n/A 262]
fr. 4. 2. 18 im Felde † 17. 1. 19	
in Neucoswig	
OL Bruch	M aD
= Pfeffer	[OStf 217. JD] verungl.
23. 11. 17 in d. Eisenb., R	
† 30. 5. 18 in Gießen	
= v. Stülpnagel	R aD
= v. Mosch	R aD
U Frhr. v. Sternfeldt	X 4. 10. 14 b.
Meurchin	
	U v. Volkmann [Adj. d. St VIII. RK]
	R aD
	= v. Dechend
	R aD † 25. 12. 20
	= Will
	R im RH (15. RH)
	= Danner
	[OSt d. St VIII. RK]
	R aD
	= Frhr. Knigge X 7. 8. 14 b. Stodern
	R aD
	= Kern
	R aD
	= Egon Prinz von Thurn und Taxis
	v. 18. 9. 15 in Lebedew, OL
	X 29. 9. 16 in russ. Gef. in
	Witebsk
	= Gr. v. Hardenberg
	R aD
	= Brede (UR 12) X 1. 1. 19 in d.
	Ukraine
	= v. Löbbecke
	R aD
	= Tilmann
	OL aD
	= v. Behr
	OL aD
	= Troeger
	X 11. 5. 15 b. Jodeiff

Q Amlinger (Günter) (ZM A 242) A (abg.) 16. 5. 18 b. Rancourt Gr. v. Kesselstatt Böninger Paulus Andrae Amlinger (Hans) DL im RH (9. RH) Klamm Altmann v. Blankenfeld	(ZM A 242) L aD L aD L aD L aD L aD L aD L aD DL aD	Q Lemperg = v. Nathusius = Croon = Gaken = v. Storp = v. Bruchhausen (ZM 19) A 26. 3. 18 östl. Rohe = v. Hugo = Kohnert = Steifel	DL aD L aD L aD L im RH (9. RH) L aD L aD L aD L aD L aD
R.N.: DStM Dr Ohm (Chefarzt d. Feldlaz. 4 d. GR) fr. 7. 2. 17 an d. Somme † 9. 3. 17 in Pßln	R.N.: R. W. StB Völker DB Andree B Dr Flemming	GDW aD StB aD StB im RH (1. ZM)	DB Stichter DB aD, Rechn. Rat
A Schmidt	DL aD		

### Jäger-Regiment zu Pferde Nr. 8.

Trier.

VIII. AK, 16. Div., 16. RBr (m. JägRzPf 7).

Kom.: Oberstlt v. Baumbach M v. Hoffmann Gr. v. Hoffmannsegg = Schmidt	Oberst zD † 27. 9. 18 in Munsterlager M aD † 5. 12. 15 [R. d. Ldt(ZM 115)] M aD
R v. Lengde [R. d. RH 11] M aD = v. Petersdorff [R. d. JägRzPf 6] M aD Oberstlt im RH (8. RH) = Briegleb M aD = Becker M aD = Steffen M aD DL v. Bohmann M aD = Roedenbed [D. DR d. GGr Deutscher Kronprinz zuget.] M aD = v. Buggenhagen R aD R Gr. Weiffel v. Gymnich (Otto) R aD = Fritsch M aD, zul. b. d. HFrifo = v. Wodi M aD = Dandelmann [D. DR 1. A. zuget.] M aD H im RH (GSt d. Grf 1) = v. Scharfenberg R aD = Frhr. v. Fürstenberg R aD = v. Balg [GStft 115. ZD] R aD = v. Bötticher R aD = Menfing [D. DR d. A. Abt. A zuget.] DL † 5. 2. 19 = v. Nathusius R aD = v. Reichenbach R aD = Gr. Weiffel v. Gymnich (Klemens) DL aD, zul. Flügeladj. d. Herzogs von Sachsen-Meiningen H.	L Dieg DL aD = Tzschmar L aD = Pfeiffer L aD = Niehle L aD = Engelhard L aD = Schmitt (Hugo) L aD = Balg A 8. 6. 15 b. Podzie = Rautenstrauch L aD = Arimond (Ernst) (ZM 409) A 17. 2. 18 b. Reims = Mügge L aD = Frhr. v. Puttkamer (Sturm-10) v. 5. 9. 17 b. Rammel A 6. 9. 17 b. Stallschen (Riga) = Schulte-Wönting L aD = v. Klaf DL aD = Schulz (Rudolf) L aD = von Meer L aD = v. Studniz L aD = von Essen L aD = Kaiser L aD = Höpfer L aD = v. Stein L aD = Büllers L aD

R.N.: DStM Dr Gramann (St 3. R) v. 7. 6. 15 b. Pofzokory X 22. 7. 15 in Berlin	R. W. StB Laubis B Dr Leitner StB im RH (5. ZM) DB Lang	DStB aD StB, ausgeh.
R.N.: StB Münsterberg DStB aD		

## Jäger-Regiment zu Pferde Nr. 9.

Justerburg.

1. RR, 2. Div., 2. RR (m. RR 12).

Kom.: Oberstlt v. Koppelow	[R. 169. RR] RM aD
M v. Knobloch	Oberstlt aD † 6. 9. 24
= v. Papen	Oberstlt aD
R Frhr. v. Stosch [Adj. d. Höheren Kav.Kom. 6] M aD	L v. Falkenberg (FR A 217) v. 18. 8. 17 in Flandern, DL
= Frhr. v. Gienanth [GSt d. Gf XXII. RR] Oberst im RR (RM)	✕ 21. 9. 17 in Bad Gmß
= Klotz [Adj. 1. RD] Oberstlt aD, zul. im RR	= Schlange R aD
= Rasse R aD	= Gr. v. Ludner DL aD
= Frhr. v. Rottwig † 23. 9. 16 b. Dorotheenhof (Kurland)	= Wottrich DL aD
= Rißler R aD † 25. 2. 20	= Handolf DL aD
DL Douglas ✕ 12. 8. 14 b. Kalwaria	= v. Lenthe (Artur) L aD
= v. Jena (Detach. v. Jena) R	= Hülsmeier DL aD
✕ 19. 10. 19 b. Thorensberg (Kurland)	= Raug DL aD
= v. Lügow R aD	= Spender L aD
L v. Braun R aD	= Schulemann L aD
= Rehfeldt (2. RR) R ✕ 1. 4. 19 b. Lättsche (Kurland)	= v. Gordon L aD
= v. Kuenheim (Siegfried) R aD	= v. Gillebrandt L im RR (1. RR)
= Cunow R aD	= v. Below L im RR (1. RR)
= Wehber R aD	= v. Kuenheim (Dietrich) L aD
= Frhr. v. Barnekow R aD	= Wittelftaedt L aD
= v. Reichel R aD	= Kolbe L aD
= v. Hartmann ✕ 28. 9. 15 b. Postawh	= Gr. v. Keyserling L aD
= Ollmann R aD	= Maas (RR 331) ✕ 11. 6. 18 b. Waa (Yperu)
R.N.: DStM Dr Dhrendorff † 10. 7. 20	B Dr Beder StB aD
R.B.: StB Schwinger DStB aD	B Klimant StB, ausgesch.
DB Melzer StB aD	

## Jäger-Regiment zu Pferde Nr. 10.

St, 2., 3., 4. u. 5. Esk. Angerburg, 1. Esk. Goldap.

1. RR, 2. Div., 43. RR (m. RR 8).

Kom.: Oberstlt Berring	[R. 174. RR] RM aD
M Blant	[R. d. DR 6] Oberstlt † 5. 10. 18 in Charleville
= v. Michaelis	[R. d. RR 38] Oberstlt aD
R v. Heydwoß (RR 44) M ✕ 7. 6. 17 b. Wyttschaete	DL v. Mansberg [Adj. d. DR 2. A.] M aD
= v. Noeder [R. d. DR 8] Oberst aD, zul. im RR	= Gr. v. Klinkowstroem [Adj. d. DR d. GGr Scholz] R im RR (7. RR)
= Simon [Chef d. GSt d. Et. Jup. 16] Oberstlt aD	= Frhr. v. Sternfeldt R aD
= Kiedebusch M aD	= Nieter [Adj. d. Gf 51] M aD
= Kuehn M aD	L dn Bois R aD † 11. 7. 25
= v. Mohrscheidt (RR 222) ✕ 20. 10. 18 westl. Fe. Camnove	= v. Arnim (Aflugpart Galtwitz) DL ✕ (abg.) 30. 6. 15 b. Stangenwalde
DL Frhr. Tucher v. Simmelsdorf R	= v. der Groeben (Kurt) ✕ 10. 12. 14 b. Willuhnen
✕ 20. 8. 14 b. Karzarningen	= Gierle R aD

♀ Schmidt v. Schmidtsee	R aD	♀ Haellmigt	DL aD
= Barkowski	R aD	= Pampe v. 8. 6. 17 b.	Wylschaete
= v. der Groeben (Karl = Friedrich)		✕ 18. 6. 17 in Kolberg	
[GSt 218. 3D] R aD		= Page (FM 10) ✕ (abg.) 30. 9. 17	b. Weguy
= v. Platen	R im RH (2. RR)	= Runge	DL aD
= Abameg (RR 21) DL † 19. 10. 18	in Belgrad	= Richter	L aD
	DL aD	= Meyer (Andreas) ✕ 26. 10. 17 b.	Cessières
= v. Dewik		= v. Homeyer	L aD
= Madetzki † 8. 9. 17 in Pommern		= Krumhaar	L aD
= Slowronski DL im RH (2. RR)		= v. Regenborn	L aD
= Contag (St 65 d. FTr) ✕ 6. 3. 18	b. Beaufort	= Schleber	L aD
= Kalweit (FM 18) ✕ (abg.) 10. 9. 15	b. Bois du Vicz (Pont à Marcq)	= Schwabe	L aD
= Wagner	DL aD	= Kufner	L aD
= Schreyer	DL aD	= Amen	L aD
= Grobel	L aD	= Siegfried	L aD
= Heyden † 6. 12. 14 in Wilfen		= Perkuhn	L aD
= Gramsch	L aD	= Kunkel	L aD

Kommandiert zur Dienstleistung:

DL (v. Reindorff)	d. Res. d. UR 2, 4. 7. 14 enthoben		
RM.: DStM Dr Staffhorst	GDW aD	DB Otto	StB aD
RM.: StB Pohl	DStB aD	3 Schwarz	aD
StB Klein	DStB aD		

Jäger-Regiment zu Pferde Nr. 11.

St. 1., 2., 3. u. 4. Esk. Tarnowitz, 5. Esk. Lublinik.

VI. UR, 12. Div., 44. RBr (m. UR 2).

Kom.: Oberstlt v. Roden	[R. 30. RBr] GW aD, zul. im RH	♀ Lucas von Reichsner	R aD, zul.
M Frhr. Knigge			Oberstlt aD
R Frhr. v. Nichtenhosen [Chef d. GSt		= (Windler-Krämer) 20. 5. 14 Absch.,	
d. Et. Insp. 19] Oberstlt aD		L aD	
= (v. Götz) 19. 6. 14 Absch., M aD		= v. Wyszcki	R aD
= Rogalla v. Bieberstein M aD, zul.		= v. Klüging	R aD
im DR 12		= v. Platen (GrR 11) ✕ 25. 9. 15 b.	Vimy
= v. Meyer	R aD	= v. Parish	DL aD
= Muler vom UR 15, M aD		= v. Studnik	DL aD
= v. Souanne	M aD	= Dipinski	DL aD
DL v. Hellendorff	R aD	= Haenisch	DL aD
= v. Pieschel	R aD	= v. Tempelny	DL aD
= v. Oheimb	M aD	= Ziglaff	DL aD
= Maertens	M aD	= Kießling	DL aD
= Gerber	M aD	= Krüger	L aD
♀ Osterland [GSt d. Et. Insp. 7. A.]	M aD	= Dierbach	DL aD
= Krolewe [GSt d. Et. Insp. 5. A.] R aD		= v. Raczed L im RH (14. RR)	
= v. Jagow	R aD	= v. Ditsurth	DL aD
= Freytag	R aD † 15. 8. 21	= Lauterbach	L aD
= Matthias v. Wallhoffen	R aD	= Menzel (FTrM 7) † (abg.) 27. 7. 18	
= Windler	R im RH (8. RR)	= Gerstenberg	L aD
= Poch (RR 32) DL ✕ 31. 5. 18 b.	Willemonvoire		

ℓ Hilbert	ℓ aD	ℓ Gr. Strachwitz v. Groß-Zauche u.	
= Scholz (Dskar)	ℓ aD	Camminek	ℓ aD
= Kirschstein	ℓ aD	= Scholz (Ulrich)	ℓ aD
R.N.: OStM Dr Ditten	OStM aD	DW Caemmerer † 9. 12. 17 in Kielmü	
R.B.: StW Heidenreich	OStW aD	W Roennsch	W aD
StW Leonhardt	OStW aD	3 Wolff	D3, ausgeschied.

## Jäger-Regiment zu Pferde Nr. 12.

St. Avold.

XVI. NR, 34. Div., 34. RBr (m. NR 14).

Kom.: Oberstlt <b>Fehr. v. Nordck</b>		[R. 406. JBr] OStM aD
M Gerhardt	[Vertreter d. R. d. R. (Sch)Rdos 11]	Oberst aD
R Schoen [R. d. JägRzPf 2]	Oberst aD,	ℓ Hornig von d. Ref. d. R. (JR 67)
	zul. im RH	✕ 16. 4. 16 an d. Volante
= v. Wurmb	M aD	(Argonnenwald)
= Haarbrüder	M aD † 22. 8. 23	= König (JSt 14 d. FTr) ✕ (abg.)
= Egel	M aD † 10. 7. 24	4. 6. 18 b. Phalempin
= Martin	M aD	= Hartmann
= Kabe	M aD	= Haase
D3 (v. Kaulka)	† 31. 7. 14	= Schulz-Gahmen
= Seidler	M aD	= Wolff
= v. Belgien	M aD	= Jordan
ℓ Picht	R aD	= Kanzow
= Ziegler	(WG 4 d. FTr) R	= Hartung
	✕ 20. 4. 18 b. Guizancourt	= Stehmann (FM 5) ✕ (abg.) 28. 5. 16
= von Fischer [St d. Chefs d. GSt d.	FH] R aD	b. Wasquehal
= Blumenbach	R aD	= Munk (RJR 56) v. 1. 7. 16 b.
= Regenberg ✕ 22. 8. 14 b. Andern		Herbicourt ✕ 3. 7. 16 in Marl
= Monzischewig [D. Gouv. von Mez	zuget.] H aD	= Hirschfeld
= Gravenstein	R aD	= Schwadt
= Heckmann von d. Ref. d. JägRzPf 3,	R aD	= Oldesop
	R aD	= Fride
= Unger	R aD	= Donner
= Gierke	R aD	= Mede
= Windthorst (JR 135) ✕ 18. 2. 15		= Freund
im Argonnenwald		= v. Düsterlho
= Eich ✕ 28. 2. 15 b. Bauquois		= Balde
= Mähring	D3 aD	= Wehr
= Kogtenscher	D3 aD	= Weede
= Unversehrt	D3 aD	= Coester
		= Girmes

R.N.: OStM Dr Hellwig	OStM aD	W Dr Glatzer	StW aD
R.B.: StW Wolland	OStW aD † 2.3.23	3 Schrage	ausgeschied.
DW Dr Mühl	OStW im RH (7. RR)		

## Jäger-Regiment zu Pferde Nr. 13.

Saarlouis.

XVI. NR, 34. Div., 45. RBr (m. HR 13).

Kom.: Oberstlt <b>v. Sobbe</b>		[R. 13. CrJBr] OStM aD
M Schmoller		[R. d. DR 13] Oberstlt aD
R Hammacher [R. d. JägRzPf 13]	R Fehr. v. der Otten gen. Saden	
Oberstlt aD	[GSt 2. RD] Oberstlt aD	



R Morgenroth	M aD	U Jäger v. Jägersberg	R aD
= Ewald	M aD	= Schönau	R aD
= Günther [Adj. 6. R.D.]	M aD	= Raumann	U aD
= Reiß	M aD	= Hölcher	U aD † (verunglückt) 1924 in Norwegen
= v. Brancani	R aD	= Turf	U aD
U v. Hohberg u. Buchwald	R aD	= Mühle	U aD
= Lindemann [GSt 200. J.D.]	H im	= Schubuth	U aD
	R.H. (GSt 2. R.D.)	= Richörfter (Alfred)	U aD
= v. Band (R.N. 67)	R X. 25. 3. 18 b.	= Schönberg (F.M. A 254)	X. (verm.) 14. 4. 17
	Schloß Bethancourt (Rohon)	= Frank	U aD
= v. Werner † 7. 12. 16 in russ. Gef.	in Troizkofawst—Sabadaesker	= Schragmüller	U aD
		= Ruth	U aD
U Krause (R.N. 1)	R X. 26. 10. 18 b.	= Langguth	U aD
	Peine-Selbe	= Kuhn	U aD
= v. Bitter [Adj. 4. R.D.]	R † 4. 3. 19	= Wernig	U aD † ... 5. 21
= Schmidt	R aD	= Solm	U aD
= Stenger	R aD † 18. 10. 25	= Brauned	U aD
= v. Rauchhaupt [GSt 1. U.D.]	R aD	= Volge	U aD
= Schönbeck	R aD	= Leggemann	U aD
= v. Arnim vom NR 10, R aD		= Crusius	U aD
= Wurandt [Adj. 170. U.Br.]	R X. 4. 10. 18	= Richörfter (Kurt)	U aD † 19. 2. 22
	b. Winkel—St. Eloi	= Schuchard	U aD
= Neubaur (F.M. 8) v. 18. 8. 14			
	in Sennheim		
= Steinhäuser	R aD		

R.N.: DStM Dr Larz	GDN aD	B Dr Ferber	StB aD
R.B.: StB Richter	DStB aD	B Paschen	StB aD
DB Biermann	DStB aD		

### Kavallerie-Kommission.

Berlin.

Vorsitzender: GSt v. der Marwitz	f. Gen. Insp. d. Kav.
GSt v. Pelet-Marbonne	f. GSt
GSt Gr. v. Waldersee	f. GSt d. Armee
= Frhr. v. Buddenbrock	f. 1. GStBr
Oberst v. Lenthe	f. RM
M Hoffmann v. Walbau	f. Gen. Insp. d. Kav.
= Gr. v. Alindowstroem	f. RM

### Militär-Meit-Institut.

Hannover.

Gen. Insp. d. Kav.

Chef: Oberst Seiffert	(U. R.N. 7) [St d. Gen. Quartiermeisters]	GdR aD, zul. im R.H.
Kom. d. Offiz. Meitsch.: Oberstlt v. Mügelen	(U. 2. GDN) [R. 32. R.Br.]	GM aD
Kom. d. Kav. Unteroffiz. Sch.: M v. Regenborn	(U. R.N. 5) [R. d. JägRzP 11]	Oberst aD
StOffiz.: H Lamotte		f. GSt d. N.

### Adjutantur:

(U. NR 13) [Adj. d. Gt X. NR]	M im R.H. (R.Sch)
(U. NR 7) [Adj. d. Gt XXI. NR]	M aD

## Lehrer:

M v. Koenigsegg	(U. HR 1) [R. d. JN 381] Oberst aD, zul. im RH
S Kooßen	(U. GHR 5) [R. d. RZR 93] Oberstlt aD
R v. Rosenbergl	(U. DR 12) [R. 3. GUR] M aD
= v. Gohler	(U. HR 10) [R. d. DR 10] Oberstlt aD
= v. Desterley (U. HR 17)	[R. d. Stabswache u. d. Proviant-Kolonne d. GrGDul] Oberst aD, zul. im RH
= v. Nügelgen	(U. UR 11) [R. d. JägRzPf 4] Oberstlt aD
= v. Moers	(U. HR 11) [R. d. DR 9] Oberst aD, zul. im RH
= v. Hartrott	(U. RR 7) Oberstlt aD
= Hellwig	(U. DR 9) (GR 11) M $\times$ 8. 8. 18 zwisch. Ancre u. Aue
= v. Hölzendorff	(U. RR 2) (RZR 55) v. 25. 8. 18 nördl. Bapaume, M $\times$ 28. 8. 18 in Sauchy-Vertrée
= v. Spörcken	(U. HR 14) M aD
= Preußer	(U. DR 9) [Adj. d. Gf 58] Oberstlt im RH (U. RR)
= Winkel (U. RR 5) (RR 5)	v. 20. 9. 15 b. Smorgon $\times$ 5. 10. 15 in Worpann
= Krüger	(U. DR 10) M aD
OL Birkner	(U. JägRzPf 2) M aD, zul. im RH

OSTM Prof. Dr Thöle	ODM aD	StB Schön	ODB aD, zul. im RH
DM Dr Trost	StM aD	OB Hinterthür	StB, ausgeh.
StB Wandelow	ODB aD		

## Offizier-Reitschule in Paderborn.

Kom.: M v. Kayser (U. HR 3) [R. d. R(Ch)Rdos 14] GM im RH (R. 2. RD)

## Lehrer:

R Meyer-Houffelle (U. UR 14)	[Adj. d. Gf VII. RR] Oberstlt aD, zul. im RH
= Koch	(U. RR 7) (RHR 5) $\times$ 15. 9. 14 b. Chevregny
OL Jchr. Schend zu Schweinsberg	(U. HR 14) [Adj. d. Gf XIV. RR] R aD

## Kommandiert zur Dienstleistung:

R Köstring		im RR 5
StB Dr Heuß	ODB aD	B Knolle
		StB im RH

## Offizier-Reitschule in Soltan.

Kom.: M Bleibtren (U. UR 15) [R. d. RHR 9] Oberst aD

## Lehrer:

R v. Ramin	(U. UR 8) M aD
= Herre	(U. UR 2) M aD
OL v. Salbern	(U. 3. GUR) R aD

## Kommandiert zur Dienstleistung:

OL Hellwig		im HR 14
DM Dr Schulze (JR 465)	v. 30. 10. 17	StB Krüger
b. Paschendaele, StM	$\times$ 6. 11. 17	B Schwarze
	in Jfeghem	ODB aD
		OB aD

# Feldartillerie.

## 1. Garde-Feldartillerie-Regiment.

Berlin.

GN, 1. GD, 1. GFAr (III. 3. GFAR).

- Chef: Seine Majestät der Kaiser und König.  
 Seine Majestät der König von Rumänien Carl I. Chef d. DR 9 † 10. 10. 14  
 Kom.: Oberst Frhr. v. Rotsmann, Flügeladj. Seiner Majestät des Kaisers u.  
 Königs [Art.R. 134] fr. 14. 12. 16 an d. Somme † 25. 3. 17 in Char-  
 lottenburg
- Oberstlt Frhr. v. Bülow [R. 1. GFAR] Oberst aD † 15. 11. 19  
 M v. Seydebreed [Gen. von d. Art. 16] Oberst aD  
 = v. Belgien [Art.R. 1] Oberst aD  
 = v. Frankenberg u. Ludwigsdorf [Art.R. 4] Oberst aD  
 = (Gr. v. Schweinik u. Krain Frhr. v. Kauder) f. 2. GFAR
- H v. Bauer vom 2. GFAR DL v. Arnim (Ehrenfried) H aD  
 [R. 2. GFAR] Oberstlt aD † 28. 4. 21  
 = Frhr. v. Werthern A. 9. 11. 14 b. Menin L Georg Graf zu Stolberg-Stolberg H aD  
 = Frhr. Neubronn v. Eisenburg = v. Dheimb [Adj. d. Gt XVI. AR] H aD  
 [R. d. R. W. FAR 29] Oberstlt aD = (v. Dhern) 30. 5. 14 z. Pdw., DL d. Pdw. aD  
 = v. Hoffbauer (FAR 100) M = v. Symmen A. 25. 9. 14 b. Mont St. Quentin  
 = v. Hüpeden A. 25. 9. 15 b. Tchure = v. Wigelben H A. 1. 6. 18 b. Marijn  
 [R. d. Mar. FAR] = v. Dergen (Hans-Urich) [GSt 221. 3D] H aD  
 Oberst im RH (3. AR) = v. Dergen (Adolf-Friedrich) [GSt 5. 2D] H aD  
 = v. Buch [R. 7. GFAR] Oberstlt aD = Staroste H aD  
 = v. Pressentin [R. d. FAR 284] = v. Both H aD  
 Oberstlt im RH (6. AR) = v. Arnim (Helmuth) DL A. im  
 Leonhardi [R. d. FAR 268] = v. Arnim (Helmuth) DL A. im  
 Oberstlt aD = v. Staroste H aD  
 = v. Zigemig Oberstlt aD = v. Both H aD  
 = v. Dobschütz M aD, zul. Plasmajor in Spandau = v. Arnim (Helmuth) DL A. im  
 = v. Briesen M aD = v. Arnim (Helmuth) DL A. im  
 = v. Boetticher A. 4. 4. 18 nördl. Januar 1920 im Baltikum  
 Contoire = v. Philipsborn DL aD  
 = v. Hoepfner (Eduard) M aD = Frhr. Genr v. Schweppenburg DL  
 DL v. Puttkamer v. 6. 9. 16 b. Allaines A. 27. 7. 18 b. Chamery  
 H A. 8. 9. 16 in Liéramont = v. Bartsch v. Sigsfeld DL aD †  
 = Frhr. v. Scheut zu Tautenburg = Gr. v. Stosch DL aD  
 A. 25. 9. 14 b. Mont St. Quentin = Frhr. v. Zedlig u. Neukirch DL  
 = v. Koefer M aD † 12. 11. 18 in Oberjaasheim  
 = Gr. v. Koedern (Konstantin) M aD = v. Blücher (Karl-Friedrich) DL aD  
 (Gr. v. Koedern (Mag = Erdmann)) = Britsch DL aD  
 f. AR 5 = v. Lübeck L aD † 26. 3. 22  
 = (v. Ludwald) 4. 7. 14 z. Ref., = Gebhard (FAR 107)  
 H d. Ref. aD v. 9. 6. 18 b. Conchy A. 13. 6. 18  
 = Gr. v. Westarp [GSt 51. RD] M aD in Ognolles  
 = v. Reichenau [GSt 7. R(Sch)D] = Stern v. Gwiazdowski L im RH  
 M im RH (GSt 3. Div.) (5. RH)  
 = v. Blücher (Mag) A. 19. 3. 15 b. = Frhr. v. König A. 27. 9. 18 westl.  
 Somme-Pu Fontaine-Notre Dame  
 = v. Augleben H im RH (St AFhr. V) = Gr. v. Schweinik u. Krain Frhr.  
 = Frhr. v. Buddenbrod-Hetttersdorf v. Kauder (5. GFAR) A. 23. 5. 16  
 H aD nordöstl. Tchure  
 = Gr. Reidhardt v. Gneifenau DL aD

ℓ Frhr. v. Rotenhan	ℵ 30. 9. 15 b.	ℓ v. Basse	ℓ aD † 7. 8. 24
= v. Tepper-Laski	Avion	= v. Brisberg	ℓ im RH (3. RH)
= v. Hoepfner (Alexander)	ℓ aD	= v. Borfig	ℓ aD
= Gr. v. Bredow	ℓ aD	= v. Heinccius	ℓ aD
= Reuleaug	ℓ aD	= Gr. v. Brühl	ℵ 9. 4. 18 b.
= Frhr. Schilling v. Canstatt	ℓ aD	= v. Gylbenfeldt	La Folie Fe. (Mayon)
= Frhr. Laur v. Münchhofen	ℓ aD	= Frhr. v. Rotsmann	ℓ im RH (ArtSch)
= Matthiessen	ℓ aD	= Krufe	ℓ aD
= Frhr. v. Gikern	ℓ aD		

## à la suite:

M Frhr. Röder v. Diersburg

f. Adj. d. Deutschen Fürsten

M. M.: OStM Dr Bockhammer	GDW aD	DW Dr Thieme	OStW im RH (4. RH)
StM Dr Koch	OStM aD † 14. 7. 20	= Dr Dornis	StW aD
M Dr Gr. Haller v. Hallertein		W (Dr Tegner)	f. 11R 4
	DW aD	DZ Schlüter	StZ, ausgesch. † 22. 11. 21
M. W.: StW Herbst	[RH b. St	= Pfeiffer	DZ aD
XXVI. RH] fr. 25. 12. 16 in d.		= Neumann	StZ im RH
Champagne, OStW † 22. 2. 17		Z Barfch	aussgesch.
	in Berlin		
StW Prof. Dr Lührs	GDW im RH		
(Vorstand d. Heeres-Veterinär-			
Untersuchungsamtes)			

## 2. Garde-Feldartillerie-Regiment.

Potsdam.

GN, 2. GD, 2. GFMW (m. 4. GFMW).

Kom.: Oberst v. der Hardt		[R. 41. 3D] GW aD
M Woltag		[Art.R. 213] GW aD
= v. Anfer		[Art.R. 231] Oberst aD † 23. 4. 23
= (v. Hagen)		f. FWR 79
= Gr. v. Schweinig u. Krain Frhr. v. Kander	vom 1. GFMW	[R. 1. GFMW]
		Oberstlt aD
H Rochlig [R. d. FWR 277] Oberstlt aD		ℓ v. Ehrenberg (4. GFMW) D
= (v. Bauer) (Friedrich) f. 1. GFMW		ℵ 5. 5. 17 b. St. Croix
K. W. H Gr. v. Normann-Chrenfels		= v. Dergen
	M aD	H im RH (5. RH)
H v. Mandel	M aD † 20. 6. 24	= v. Rohr
= v. Billerbeck	[OStf d. DR 12. N.]	[OStf 8. 3D] H aD
	M aD	= v. Zanthier
= Gr. v. Alindowstroem	M aD	R im RH (7. RH)
= v. Kunow	H aD	= Matthias
= v. Brünneck	M aD	ℵ 11. 11. 14 b. Npen
= v. Albedyhll	M aD	= v. Buttamer
= v. Bronzjnski M im RH (RWW)		= Frhr. v. Werthern (Georg Thilo)
DW v. Fiebig-Angelstein	b. 30. 8. 18	H im RH (3. RH)
	in Haut Malines, H ℵ 31. 8. 18	= Frhr. v. Werthern (Lothar)
	in Templeur-le Guerard	H aD
= v. Knoblauch	M aD	= v. Kluge
= Schmidt v. Stempel	H aD	H im RH (3. RH)
ℓ v. Stegmann u. Stein	R aD, zul.	= v. Ködrig
	im GrRzPz 3	DW im RH (3. RH)
= v. Busje	M aD	= v. Bauer (Georg)
		DW aD
		= v. Zastrow
		H aD
		= v. Neil
		DW aD
		= v. Horn
		DW aD
		= Wittig
		DW aD
		= Steiner (FWR 183) ℵ 16. 10. 16
		an d. Somme

ℓ v. Corswant	ℓ aD	ℓ Schlutius	ℓ aD
= v. Oppeln-Brontowski	DL aD	= Sad	DL aD
= v. Rège (1. Pdv. Batt. IX. KR, später KRM 98) ⚔ 23. 9. 15 östl. Khaba		= v. Griesheim	ℓ im KH (4. KR)
= v. Bauer (Hans-Joachim) v. 13. 1. 15 b. Maizerah ⚔ 21. 2. 15 in Meß		= v. Hagen	ℓ aD
= v. Bentivegni	ℓ im KH (3. KR)	= v. der Osten	ℓ aD
= Eltester	DL aD	= v. Stumpff	⚔ 7. 6. 18 b. Novoy
		= v. Raumer	ℓ aD

à la suite:

Abdulkrahim Hairi Prinz des Osmanischen Reiches Kaij. S.

R. N.: Dr Blau	GDN aD	B Dr Pape	StB im KH (4. PZ)
ℓ Niederhoff	DN aD	= Kropf	DL aD
R. B.: StB Kroening	[KH b. St	DZ Schumann	StZ im KH
VIII. KR] fr. 21. 4. 15 in d.		Z Dreßler	fr. 4. 12. 14 an d. Pier
Champagne, OstB + 13. 5. 16		+ 2. 12. 15 in Neubabelsberg	
in Potsdam		= Brinkmann	ausgesch.

## 3. Garde-Feldartillerie-Regiment.

St u. I. Abt. Berlin, II. Abt. Beeskow.

GR, 1. GD, 1. GFAbr (m. 1. GFAR).

Rom.: Oberstl Winzer		[GARt. R. 8] GM aD
M Wächter		[GARt. R. 3] DL aD, zul. im KH
= v. Ufflar	v 4. 10. 14 b. Ervillers	⚔ 5. 10. 14 in Bapaume
= v. Coler		[R. d. Mun. Kol. u. Trains 20] Oberst aD
S v. Zastrow	[R. d. FARM 50]	ℓ v. Jagersleben (Eberhard) DL aD
	Oberstl aD	= Frhr. v. Brodbeck (Arnold) DL aD
= v. Dresky	[R. d. FARM 33]	= v. Eichenhart-Rothe (Hans-Hugo)
	Oberstl aD	⚔ 10. 3. 15 b. Ripont
= Selb	v. 15. 9. 14 b. Fort de Fresnes	= v. Jagersleben (Jugo) DL aD
	⚔ 26. 9. 14 in Pomacle	= Waldhausen
Frhr. v. Bülow	⚔ 3. 12. 14 b.	ℓ aD + 18. 12. 20
	Gonimécourt	= Frhr. v. Buddenbrock (Hans Jobst)
Frhr. Müdt v. Collenberg	Oberstl aD	DL im KH (2. KR)
= v. Heichel	⚔ 6. 9. 14 b. Vert la Gra-	= Frhr. v. Seydlitz-Kurzbach
	velle	⚔ 20. 8. 18 b. Torny-Sorny
= Frhr. v. Hodenberg	M aD	= Frhr. v. Wilczek
= v. Kröcher	M aD	= Frhr. v. Buddenbrock (Dietrich)
DL v. Schleicher (Bernier)	M aD	gefallen 7. 3. 19 b. d. Kruken in
= v. Scheven (Walter)	M aD	Berlin
= v. Werder	ℓ im KH (4. KR)	= v. Ruville (3. GARt. R.)
ℓ v. Schleicher (Erich)	M aD	⚔ 16. 7. 15
= v. Derßen	ℓ aD	westl. Romanow
= Frhr. v. Medem	ℓ aD	= v. Mlicki
= Neubaur [Gestf 7. R (Sch) D]	ℓ aD	v. 21. 7. 18 b. Soissons
= v. Gelbern-Crispendorf	ℓ aD	⚔ 2. 10. 18 in Posen
= v. Winterfeld	ℓ aD	= v. Dresky
= v. Ehrenkroff	ℓ aD	DL aD
= v. Eichenhart-Rothe (Sigmund)	ℓ aD	= v. Scheven (Günter)
		ℓ im KH
= v. Baczo (GR 1) v. 1. 9. 18 b.		(3. KR)
Albert-Péroune, DL	⚔ 11. 9. 18	= Gr. v. Schwerin
	in Le Cateau	ℓ aD + 27. 7. 20
= v. Webern	R im KH (3. FA)	= Gr. v. Rittberg
= v. Runow	⚔ 4. 10. 14 b. Ervillers	DL aD
		= von Höwel
		⚔ 24. 8. 18 b. Clameen
		= v. Grimm
		ℓ im KH (4. KR)
		= v. Blaschke
		ℓ aD
		= Frhr. v. Brodbeck (Rolf-Roland)
		ℓ aD
		= v. Bietersheim
		ℓ im KH (3. KR)
		= Zanders
		ℓ aD

R.N.: OStM Prof. Dr <b>Frauz</b>	OStM	DB	<b>Kiof</b>	StB	aD
	im RH (Grf 1)	B	Dr <b>Stier</b>	StB	aD
DM Dr <b>Beder</b>	StM aD	D3	<b>Mühl</b>	D3	aD, Rechn. Rat
M Dr <b>Gebler</b>	StM im RH (3. SM)	3	<b>Wettermann</b>	St3	im RH
R.N.: StB Dr <b>Berndt</b>	OStB aD	=	<b>Hoffmann</b>	ausgesch.	

#### 4. Garde-Feldartillerie-Regiment.

Potsdam.

GR, 2. GD, 2. GFMBr (m. 2. GFMR).

Pom.: Oberstlt <b>v. Bernuth</b>		✕	22. 8. 14 b. Nijemont		
Oberstlt <b>v. Krause</b>			[Art.R. 214] GM	aD	
M <b>v. Bentivegni</b>	[R. 2. GFMR]	fr.	30. 10. 16 b. Roye-Moyon,	Oberstlt	
			† 28. 12. 16 in Königstein (Tannus)		
= <b>Reichert</b>	[R. d. St.Mun.Verwaltung 10. U.]			Oberstlt	aD
§ <b>Sachsosky</b>	[R. d. FMR 284]	§	<b>v. Drebber</b>	§	aD
	fr. 16. 2. 18 b. Pinaf, M	=	<b>v. Berge u. Herrndorf</b>	[OSt d. St	
	† 14. 5. 18 in Charlottenburg			III. RM]	§ aD
= <b>Bollmer</b>	M ✕ 9. 9. 16 in Buzaur	=	<b>Lindemann</b>	§ im RH (3. RM)	
= <b>Fchr. v. Brann</b>	[R. 4. GFMR]	=	<b>Voigt</b>	[D. St d. Chefs d. OSt d.	
	Oberstlt aD			FS zuget.]	§ aD
= <b>Winterstein</b>	[R. d. FMR 225]	=	<b>von Habeln</b>	DL	aD
	Oberstlt aD	=	<b>v. Brauchitsch</b>	DL	aD
= <b>Fchr. v. u. zu Egloffstein</b>		=	<b>v. Bramann</b>	DL	aD
	✕ 6. 9. 14 b. Morains le Petit	=	<b>Sauß</b>	DL	aD
= <b>Engelhardt</b>	✕ 18. 7. 15 b. Bw. La-	=	<b>v. Reichel</b>	L	aD
	bunki (Krasnojaw)	=	<b>v. Küster</b>	DL	aD
= <b>v. Bomsdorff</b>	M aD	=	<b>v. Gottberg</b>	L im RH (4. RM)	
= <b>v. Neumann</b>	✕ 9. 9. 14 b. Fère			† 13. 6. 23	
	Champenoise	=	<b>v. Lavergne Peguilhen (Mag)</b>	DL	aD
= <b>Müßling</b>	M aD				
= <b>v. Thun</b>	M b. d. HFriko	=	<b>Engelhard</b>	L aD	† 11. 4. 21
= <b>v. Studnik</b>	✕ 4. 10. 18 im	=	<b>v. Grapow</b>	DL aD,	zul. im
	Argonneuwald (Thénorgues)				Reitenden Feldjägerkorps
DV <b>v. Sahn</b>	M aD	=	<b>Fchr. v. Rheinbaben</b>	DL	aD
= <b>v. Schulzendorff</b>	M aD			† 1925	
= <b>v. Bonin</b>	M aD	=	<b>v. Cleve</b>	L	aD
= <b>v. Lippa</b>	M aD	=	<b>v. Zanthier</b>	L	aD
= <b>v. Gentil de Lavallade</b>	✕ 7. 9. 14 b.	=	<b>Grauer</b>	DL	aD
	Normée	=	<b>Fischer v. Mollard (Ernst)</b>	DL	aD
= <b>Bachjosen v. Echt</b>	(GRK 2)	=	<b>Fischer v. Mollard (Maximilian)</b>	L aD	† 27. 6. 20
	✕ 19. 5. 15 b. Madowiszko				
L <b>v. Derzen</b>	R b. d. HFriko	=	<b>Nicklaffen</b>	L	aD
= <b>v. u. zur Mühlen</b>	§ aD	=	<b>v. Winterfeld</b>	DL	aD
= <b>v. Malachowski</b>	§ ✕ 5. 5. 17 b.	=	<b>v. Scotti</b>	L	aD
	St. Croix	=	<b>Fischer v. Mollard (Gerhard)</b>	L	aD
= <b>Hoyer v. Notenheim (Renno)</b>		=	<b>v. Hülsen</b>	L im RH (1. RM)	
	v. 20. 7. 18 b. Grifolles, §	=	<b>v. Zastrow</b>	L	aD
	✕ 21. 7. 18 in Villeneuve				
= <b>v. Lavergne Peguilhen (Kurt)</b>	§ aD				

R.N.: OStM Dr <b>Burchardt</b>	GM aD	B	<b>Schröder</b>	DB	aD
DM Dr <b>Partke</b>	StM aD	D3	<b>Beßgen</b>	St3	aD
R.N.: StB <b>Fig</b>	GM aD	3	<b>Weißer</b>		aD
DB <b>Jacob</b>	StB aD	=	<b>Schab</b>	D3,	ausgesch.

# Feldartillerie-Regiment Prinz August von Preußen

(1. Litthauisches) Nr. 1.

St. II. u. Reit. Abt. Gumbinnen, I. Abt. Jasterburg.

1. RR, 2. Div., 2. FA Br (m. FA R 37).

Nom.: Oberst v. Sydow		[Art.R. 102] GM aD
M	Krulle	[Art.R. 119] Oberst aD
-	William	[Art.R. 220] Oberst aD
-	Neuß	[Art.R. 56] Oberst aD
-	Tuchen	[R. d. FA R 204] Oberstlt aD † 17. 5. 23
§	Grüger (FA R 1) v. 20. 8. 14 b.	L van Erdelens vom FA R 7, § aD
	Tautschillen, M. ✕ 23. 8. 14 in	= Limann § aD
	Königsberg i. Pr.	= Niebe (Hermann) § aD
-	Höfzler [R. d. FA R 38] Oberstlt aD	= Brettmann § aD
-	Stachorowski † 22. 1. 15	= Ahrens DL aD † 22. 11. 25
-	Engström [R. d. FA R 1] Oberstlt aD	= Kettelstj DL aD
-	Uchtrig (R. d. LFA R 225) Oberstlt aD	= Dahlhaus ✕ 1. 4. 17 im
-	Weite M aD, zul. b. d. Art. Depot-	Wttschaetebogen
-	Brauns ✕ 14. 8. 14 b. Waru-	= Koch DL im RH (1. RR)
-	Haering [D. H. G. F. überw.]	= Schmidt (BSt 23 d. FA R)
-	Biebrach v. 14. 8. 15 b. Mazury	DL ✕ (abg.) 21. 9. 18 hinter d.
-	Figler ✕ 16. 8. 15 in Maslowice	feindl. Front
-	Schmeidler M aD	= Bieger DL aD
-	Borowski [D. D. 4. N. überw.]	= Rechlin § aD
-	Böhme ✕ 1. 3. 15 b. Ww. Rogozhn	= Reiner § aD
	(Kurjanti) M in RH (1. FA)	= v. Gruchalla v. 5. 4. 17 in Klaidern
DL	Niebe (Karl) § aD	✕ 11. 4. 17 in Comines
-	Wagener [Adj. d. St 65] M aD	= Ebert (FA R 20) ✕ (abg.) 16. 9. 18
-	Gerlach § aD	b. Cataldza (Mazedonien)
-	Althaus § aD	= Neßlinger (Bernhard) DL im RH
-	Crusius M aD, zul. im RH	(1. RR)
-	Scholber M aD	= Schulze (Helmut) DL aD
-	Balger [BSt d. Chefs d. FEW] M aD	= v. Wissell (Karl) DL aD
-	Michaelis M aD	= Schlabi § aD
-	Felsch M aD	= Redmann § aD
-	Rajchte § ✕ 30. 8. 15 b. Joda	= Balzerit § aD
§	Hardt [Adj. d. Gov. von Warschau] § aD	= Buchholz DL aD
-	Grommelt § aD	= Schulze (Ernst) § aD
-	Zoost § aD	= Hittger § im RH (1. RR)
-	Bettger § aD	= Federmann § aD
-	v. Landwüst § aD	= Lochner § aD
-	Mig § aD	= Ludwig § aD
-	Hewelde R im RH (5. RR)	= Wisselind § aD
-	Neßlinger (Walter) v. 17. 8. 15 b.	= v. Wissell (Burghardt) ✕ 11. 6. 18
-	Laph, DL ✕ 19. 8. 15 in Skwar-	b. Montdidier
	ka-Gonjowka	= Glagel § aD
		= Hoth § aD
		= Fentel ✕ (verm.) 29. 9. 18 in d.
		Champagne
		= Tesdorff § aD
		= de Thierry § aD

R. A.: DStA Dr Schlubach	GDV aD	2	Dr Neumann	DB aD
StA Dr Seidel	DStA aD	=	Swoboda	DB aD
DA Dr Gabe	StA aD	=	Hornung	StB im RH (18. RH)
A Dr Breckenfeld	StA im RH	3	Diden	DB aD
	(2. SA)	=	Dargewalla	StB aD
R. V.: DStB Tennert	GB aD	=	Senjel	DB im RH
StB Brad	DStB aD	=	Lemke	DB im RH
DB Dr Rooje	StB aD			

## 1. Pommersches Feldartillerie-Regiment Nr 2.

St u. I. Abt. Kolberg, II. Abt. Belgard.

II. KR, 3. Div., 3. FVR (m. FVR 38).

29. 7. 17 Chef: Oberst <b>Eitel-Friedrich Prinz von Preußen R. S.</b>	[. 1. GRJF			
Kom.: Oberstlt Szmulä	X 2. 11. 14 b. Wyttschaete			
M Ehrhardt	[Art. R. 147] Oberst aD			
= v. Beck	[R. d. FVR 58] Oberst aD			
= Lindenberg	[R. d. RFR 70] Oberstlt aD			
H Eberhard [R. d. FVR 6] Oberstlt aD	L Seijert			
= Russell [R. d. FVR 94] M aD	= Haten (FVR 58) v. 6. 8. 18 b.			
= Lange [R. d. FVR 16] Oberstlt im RH (2. KR)	= Lamotte, DL X 7. 8. 18 in Cappv			
= v. Stumpf Oberstlt aD	= Krahmer			
= v. Noell [R. d. FVR 100] M aD	= Randt DL † 3. 12. 18 inf. Krankheit in Nachen			
= Findeis M aD	= Thorén (FVR A 208) † (abg.) 21. 2. 16 b. Rixingen			
= Eckardt [Adj. d. DR d. HGr Kiew] Oberstlt b. d. HGrisko	= Glüer X 29. 8. 14 b. Prohart			
= Groneweg X 19. 8. 14 b. Werschot	= v. Kamele			
= Wende X 8. 9. 14 b. Wareddes	= Peiper			
= Seibel [GStft d. St XVII. KR] M aD	= Henn			
= Gaedle	= Baar			
DL v. Hesse [GSt d. Milit. Gouv. Litauen] M aD	= Berendt (FVR 217) X 13. 7. 15 b. Arzelin			
= Staabs (Adj. 82. RFR) H	= Schmidt (Dstar) DL im RH (2. KR)			
† 19. 2. 17 in Kobryn	= v. Derßen			
= v. Heyden (FVR 14) v. (abg.) in Sibirien, M aD X 15. 11. 20 in Hamburg	= v. Holzendorff			
= Regenauer [GSt 224. JD] M aD	= Freund			
L v. Schlieffen	= Elsner v. Gronow X 22. 4. 16 b. Nieppe			
= v. Scotti	= Bauer (JSt 3 d. FVR) X (abg.) 24. 5. 17 b. Villers les Cagnicourt			
= Harlfinger [GStft d. DR d. II. Abt. C] H aD	= Grefens X 17. 4. 18 am Kavelberg (Nieppe)			
= Giesche (FVR 1) X (abg.) 19. 8. 14 b. Noville sur Mehaigne	= Klar			
= Grauert	= Schapper			
= Müller (FVR 38) X 1. 9. 14 b. Méry	= Weitzer			
= Bogeler	= Szmulä			
= Zietzen	= Ebeling			
	= Weg			
	= Hecht (Werner)			
	= Brammer			
	= Mangelsdorff			
R. A.: DStA Voigt	GDV aD	2	Dr Spierling	DB aD
DA Schlicht	StA aD	DB	Dreger	StB, ausgesch.
A Schulz	DA aD	3	Seelig	† 6. 8. 14
R. V.: StB Klingberg	GDV aD	=	Pietich	aussgesch.
DB Becker	StB aD	=	Bärensprung	aussgesch.



## Feldartillerie-Regiment General-Feldzeugmeister

(1. Brandenburgisches) Nr. 3.

Brandenburg a. S.

III. Nr., 6. Div., 6. FAb (in. FAb 39).

Kom.: Oberstlt v. Rosenbergl

M Sanner	[Art. N. 13]	GM aD
v. Trott	[Art. N. 216]	GM aD
Heinrich		Oberstlt aD
Wagner		M 3D † 5. 1. 20
	✕	26. 8. 14 b. Bèthencourt
✕ Kurth (Wilhelm) [N. d. FAb 49]		U Baier (Abrecht) S im RS (3. Nr)
		Oberstlt aD (FAb 39)
Winkler	✕ 6. 9. 14 b. Brègh	= Henn (Gotthard)
Schönberg	[N. d. FAb 17]	✕ 24. 8. 14 b. Frameries
	Oberst im RS (St 1. RD)	= Nohle (FIA 203) ✕ (abg.)
Kersten	[N. d. FAb 111]	21. 4. 16 b. Sivry
	Oberstlt aD	= Gottschall
Mitter u. Edler v. Detinger		= Junge
	Oberstlt aD	= Cleve (Hermann) DL † 23. 12. 18
Rosenbahl	[N. d. FAb 36]	inf. Krankh. in Hildesheim
	Oberstlt aD	= Thamm
v. Trotha	M aD	= Wottau (Frauz)
Hederich (Leopold)	Oberstlt im RS	= Wachs ✕ 20. 10. 15 b. Mala Krjina
	(3. Nr)	(Serbien)
Breithaupt	M aD	= Alexander
Gnügge	M aD	= Pohlmann
Miekner	M aD	= Wottau (Karl)
v. Jena	M aD	= Richter
Hederich (Wilhelm) [GSt 31. 3D]	M aD	= Widenhagen
	M aD	= Baier (Eberhard) U im RS (3. FAb)
DL Reich	(N. d. I. Mun. Kol. 4. RD)	= Henn (Joachim)
	v. 10. 6. 15 b. Boginie, S	= v. Gronau ✕ 29. 2. 16 im Bois
	✕ 12. 6. 15 in Koffentie	Hassoule (Verdun)
Dinglinger [GSt 10. ErfD]	M aD	= Lange ✕ 19. 5. 16 b. Douaumont
	† 27. 1. 24	= Jarne
Boehm [GSt d. Deutschen Gen. in		= Riensberg ✕ 28. 10. 15 am
Finnland]	M aD	Bacevo-Berg (Serbien)
Graempfe [GSt 195. 3D]	M im RS	= Taubert
	(FwM)	= Ranig
Richel	M aD	= v. Hopffgarten ✕ 27. 4. 17
v. Narmainsky	M aD	a. Pöhlberg b. Moronvillers
U Kühne	M aD	= Heuschert
Kreßner	S aD	= Gerhardt (FIA 7) v. 25. 8. 18 b.
Masfalsky (Herbert)	S aD	Noeug les Mines ✕ 28. 8. 18 in
Behlendorff	S im RS (3. Nr)	Carvin
v. der Osten	S aD	= Gerde (Bruno)
Hofmann	S aD	= v. Kienig
Fulda	S aD	= Wiebig U im RS (3. Nr)
Uhden	S aD	= Ritka
Henn (Helmuth) v. 14. 9. 14 b. Nizh		= v. Rosenbergl U im RS (3. Nr)
✕ 15. 9. 14 in Baryny		= Willen
Masfalsky (Abrecht)	DL aD	= Cleve (Ludolf)
Schuchardt	S aD	= Kurth (Günter)
Schlawa	DL aD	= Roediger

GdM v. Gronau

à la suite:

[Fhr. XXXXI. Nr.] GdM aD

N.N.: OStM Dr Krulle	GM aD	OB Köhler	StB im RS (Milit. Lehr-
StM (Dr Kroner)	[. 5R 3		Schmiede Berlin)
= Dr Voit	von d. RWKf,	OB, Rechn. Rat	Bassow
	OStM aD		OB aD,
OM Dr Hilspach	StM aD	= Trost	Rechn. Rat
M Riemann	StM aD	3 Hübner	StB, ausgesch.
R.W.: StB Hofmag	GM aD	= Witte	ausgesch.
StB Woggon	OStM aD † 30. 4. 25		ausgesch.

## Feldartillerie-Regiment Prinz-Regent Luitpold von Bayern (Magdeburgisches) Nr. 4.

Magdeburg.

IV. AK, 7. Div., 7. FWR (m. FWR 40).

Kom.: Oberstlt v. Eichenhart-Rothe	[K. d. Mun. Kol. u. Trains IV. AK]
	Oberst aD † 21. 8. 18 in Charlottenburg
Oberstlt Gobbin	[Art. K. 95] OM aD
M Brehmer	[Art. K. 239] Oberst aD
= de Greiff	X. 3. 10. 14 b. Heninel
= v. Gilsa	M aD
H Heß	8. 11. 14 angestellt [K. d. FWR 45] Oberst im RS (K. 2. AK)
= Horn [K. 5. FWR] Oberstlt aD	
= Seggel [K. d. FWR 43] Oberstlt aD	
= v. Müller	Oberstlt aD
= Polscher [K. d. FWR 60] Oberstlt aD	
= Wilmsen, v. 8. 8. 14 b. Fort de Bar-	
thon X. 11. 8. 14 in Lüttich	
= Hirsch	M aD
= Weidemann	M aD
= Dieß	M aD
= Gebhardt (RWK 4) S † 29. 8. 19	
= Bartsch	M aD
OL Schollmeyer (RWK 7) fr. 21. 6. 16	
b. Verdun, S † 28. 3. 17 in	
Halle a. S.	
= Kiebel	M aD
= Schaefer [St d. Chefs d. GSt d. F] M aD	
= Gruner	M aD
= Barthel	M aD
= Schneider [GSt 109. 3D] S im RS (5. AK)	
= (Streckner)	[. FWR 82
= Reide	OL X. 14. 5. 15 b. Wimb
= Kärermann	M aD
L Brandhorst-Sagforn	X. 6. 8. 14 b. Lüttich
= Klübesamen [GSt d. St 55] S aD	
= (S) Hofen 3. 6. 16 angestellt, S aD	
= v. Eichenhart-Rothe	S aD
= (OL) Elfwald, 4. 9. 17 angestellt,	
S aD † 12. 8. 23	
L Wittje	OL im RS (1. AK)
= Heyden	OL aD
= Bachmann	OL aD
= Grote † (verunglückt) 28. 8. 14 in	
Bellou en Santerre	
= v. Münster	OL X. 18. 3. 20
= Meyer [D. Chef d. GSt d. F] zuget.] OL im RS (2. AK) † 6. 2. 22	
= Armat	OL aD
= Gobbin	OL aD
= Schroeder (Ernst Adalbert)	OL aD
= Schroeder (Hans-Ludwig)	X. 15. 5. 15 westf. Arras
= Bartels (Willy)	OL aD
= Schettler (St 1. d. FWR) X. (abg.) 12. 3. 16 b. Dombasle (Verdun)	
= Heude	L im RS (4. AK)
= Mühlig-Hofmann	L aD
= Zunge (St 9 d. FWR) v. 25. 2. 17 b. Lutry X. 26. 2. 17 in Graudpré	
= Faber	L aD
= Förster	L aD
= Hausbrand	L aD
= Stolte	L aD
= Bartels (Friedrich)	L aD
= Ziefer	L aD
= Litzmann	† 17. 2. 20
= Noltenius	L aD
= Söderblom	L aD
= Rosenstiel	L aD
= Schaeper	L aD

à la suite:

R. B.	Oberst Franz Prinz von Bayern R. B.			GM aD
R. M.:	Dr Coste	GM aD	B Dr Defeler	StB aD
"	Krause	StM aD	" Feldforth	B aD
"	Herzfeld	† 26. 11. 15	D3 Naumann	StB, ausgefch.
"	Dr Apel	StM im RH (3. SM)	B Zwingmann	D3, ausgefch.
R. B.:	Dr Zeit	GM aD	" Boersch	i. c. R.

Feldartillerie-Regiment von Wodbielski

(1. Niederschleisches) Nr. 5.

St. I. u. II. Abt. Sprottau, Reit. Abt. Sagan.

V. AK, 9. Div., 9. FAbr (u. FAbr 41).

Kom.:	Oberst Körner	[R. 80. RD] GL aD	† 21. 2. 24
	Oberstl Wellmann	[R. d. RFAbr 17]	Oberst aD
M	Hoffmann-Scholz	[Art. R. 10]	GM aD
"	Krappe	[Art. R. 232]	Oberst aD
"	Mand	[Art. R. 33]	GM im RH (AFhr V)
S	v. Pohl (R. d. FAbr 73)	Oberst aD,	L Speer (FAbr 18) S A. 30. 9. 17 b.
	zul. im RH		Boulogne
"	Abel [R. d. RFAbr 29]	Oberstl aD	" Müßeler [GSt d. Chefs d. Feld-
"	Lewald (RFAbr 5) fr. 7. 8. 16 in d.		Kraftfahrwesens] M aD
"	Pripetäumpfen, M † 26. 5. 17 in		" Deloch S aD, zul. im FAbr 57
"	Sillmenau (Schles.)		" Fritsch (Walter) S aD
"	v. Wittken [R. d. FAbr 104]		" Wenzel verunglückt 28. 5. 18 b.
"	Oberstl aD		Sancy, DL † 9. 6. 18 in Laon
"	Kortim	Oberstl aD	" v. der Gid S aD
"	Jürges [R. d. FAbr 284]	Oberstl aD	" Neumann S aD
"	Gr. v. Brockdorff (FAbr 241) fr. 13. 9. 18		" Kleinert S aD
"	in Flandern, M † 11. 11. 18 in		" Scholz S im RH (3. AK)
"	Falkenstein (Tannus)		" (Thewalt) 20. 5. 14 z. Ref.
"	Lehmann	M aD	" Schmidt DL aD
"	Boldt (Rudolf) [Adj. d. DK d.		" Stürken DL aD
"	II. Abt. Strang] M aD		" Merz DL aD
"	Metscher M im RH (St AFhr. 1)		" Bitterling DL im RH (4. AK)
"	v. Engel (FAbr 248) † 10. 12. 16 in		" Wendorff (6. GFAbr) v. 24. 4. 18
"	Wolz		b. Billers-Bretonneur A. 25. 4. 18
"	Gragmann	M aD	im Feldlaz. 300
"	Glier	M aD	" Stein DL aD
"	Geißler	M aD	" Dubiel (Walter) (FGrM 5)
"	Schaper	M aD	† (abg.) 6. 10. 17
DL	Schwantes [GSt 39. 3D]	M im	" Dubiel (Friedrich) DL aD
"	RH (GSt 2. RD)		" Heiman DL aD
"	Blümner	M aD	" Wagner DL aD
"	Piemer M im RH (St Grf 2)		" Thuns (Herbert) A. 15. 7. 18 südl.
"	Fritsch (Erich) (RFAbr 9) v. 13. 11. 17		Dailly Fe. (Schwabenswald)
"	in Esnes, S A. 18. 11. 17 in Sel-		" v. Seydlich = Kurzbad (RFAbr 9)
"	vigny		A. 30. 7. 16 nördl. Combles
"	Sinteniz (D. DK 11. A. zuget.)		" Baurmeister (Erich) DL aD
"	M aD		" Bahrdt A. 24. 10. 16 südl. Drués
"	Bischel	M aD	" Jonas A. 30. 3. 18 südl. Montdidier
"	Lorenz	M aD	" Jähde DL aD
"	Keppler	M aD	" Volte DL aD
"	Boldt (Heinrich)	M aD	" Baurmeister (Hans-Joachim) L im
"	Wod	M aD	RH (3. AK)

Q Haut	Q im Rk (3. Nr)	Q Fischer	Q aD
= Maetschle	Q aD	= Schumann (Hans) X. 21. 8. 18 b.	Neueverferle
= Nabbat	Q aD	= Scholz-Babisch (Rudolf) X. 4. 11. 18	b. Streuz-Le Grand Verly
= Scholz-Babisch (Richard)	DL aD	= v. Seebach	Q aD
= Wallis	Q aD	= Thuns (Gerhard)	Q aD
= Liebig	DL aD		
= Laufer X. 4. 11. 18 in ruz. Gef.	nördl. Streuz		
R.A.: OStA Dr Hünze	OStA aD,	B Kowarsch	OB aD
	zul. im Rk	= Kammel	OB aD
StA Dr Starke	OStA aD	OB Weinert	StB, ausgefch.
N Dr Frost StA aD,	zul. im Rk	B Keston X. (verm.) 22. 9. 14 b.	Rosa
R.B.: StB Mulich ODB aD	† 21. 6. 24	= Stahl	† 19. 2. 21
StB Grosche	OStB aD	= Zander	B im Rk
B Berger	StB aD		
= Meisch	StB im Rk † 21. 3. 23		

## Feldartillerie-Regiment von Peucker

(1. Schlesisches) Nr. 6.

Breslau.

VI. Nr, 11. Div., 11. JAWr (nr. JAWr 42).

Kom.: Oberst v. Zglinicki	[R. 9. RD] OQ aD † 6. 7. 22
M v. Neubell	[Art.R. 100] OQ aD
= Amelung	[Art.R. 36] Oberst aD
= v. Mellenthin	[Art.R. 18] Oberstlt X. 29. 6. 18 b. Tournaï
H Hunger [R. d. RFA Nr 52] Oberstlt aD	Q v. Choltik DL aD, zul. im Rk
= Tieschowig v. Tieschowa [R. d. JAWr 42] Oberstlt aD	= v. Wihendorff [Adj. d. St 55] S aD
= v. Schramm [R. d. RFA Nr 65] Oberstlt aD	= v. Bradel (Adolf) S aD
= v. Davidson X. 26. 10. 14 b. Servon	= Voettger DL im Rk (3. Nr)
= Ritter Hentschel v. Gilgenheimb M aD	= Gr. v. Oriola DL im Rk (3. Nr)
= Wyszomirski M aD	= Henning Q aD
= Mantell M aD	= v. Saenger (Berndt) Q aD
= Stendner M aD	= v. Bradel (Wilhelm) X. 15. 9. 14 b. Binarville
= v. Saenger (Otto) M aD	= v. Woikowsky-Biedau (Erist Gün-ter) DL aD
= v. Saenger (Waldemar) † 17. 5. 19	= v. Pannwig DL aD
OL v. Poncet [OSt 215. 3D] M aD	= Reinling DL aD
= Hiltrop M aD	= Sydow X. 21. 7. 18 südbstl. Verdun (Hattonchâtel)
= Treusch v. Buttlar = Brandensfels [OSt d. LD Bredow (18)] M aD	= v. Waldenburg Q aD
= v. Zerboni di Spofetti M aD	= v. Frankenberg u. Ludwigsdorf (ZiGrM 1) † (abg.) 19. 1. 18
= v. Rosenberg-Lipinsky S im Rk (3. Nr)	= v. Mellenthin Q im Rk (3. Nr)
Q v. Rudno-Rudzinski M aD	= v. Bradel (Hermann) X. 30. 4. 18 b. Paradis (Zille)
= v. Jagwig S aD	= Frhr. v. Richthofen Q aD
= v. Woikowsky-Biedau (Georg) S aD	= Gr. Clairon d'Haussonville, v. 21. 7. 18 b. Deugnonds X. 22. 7. 18 in Hattonville
= Frhr. v. Steinaeder S aD	= v. Ferentheil u. Gruppenberg Q aD
= Jonkheer de Casembroot S aD	
= Bogatsch [OStjt d. St 54] S im Rk (OSt 2. R D)	

R. N.:	Dr. <b>Gillebrecht</b>	ODM aD	DB, Rechn. Rat <b>Schölze</b>	DB aD,
N	(Dr. <b>Uhrendts</b> )	f. 11. Sch Potsdam		Rechn. Rat
	<b>v. Falkenhäusen</b>	DM aD	3 <b>Kafette</b>	DB aD, zul. im RH
	<b>Merkel</b>	M aD	= <b>Kellner</b>	DB, ausgefch. † 4. 8. 22
R. N.:	<b>StB Grundmann</b>	ODB aD	= <b>Bandmann</b>	† 28. 7. 18
DB	<b>Strejow</b>	DB aD		

# 1. Westfälisches Feldartillerie-Regiment Nr. 7.

St u. I. Abt. Wesel, II. Abt. Düsseldorf.

VII. KR, 14. Div., 14. FWR (m. FWR 43).

Kom.:	<b>Oberst Frhr. v. Reigenstein</b>	(R. 239. 3D) OZ aD
	<b>Oberstl. Reinede</b>	[Art. R. 100] OZ aD
M	<b>v. Nachtigal</b>	[OArt. R. 8] Oberst aD
	<b>v. Kuhlwetter</b>	Oberstl. † 8. 6. 19
S	<b>v. Berdesfeldt</b>	[R. d. FWR 183] OZ aD † 4. 8. 20
	<b>Melchior</b> [R. d. FWR 95] M † 24. 9. 18	
	<b>v. Heerwart</b>	[R. d. FWR 18] b. Eppinghoven
	<b>Meißner</b> [R. d. FWR 59] Oberstl. aD	
	<b>Schweiger</b>	Oberstl. aD
	<b>Frielinghaus</b> (FWR 247) † 29. 8. 16	
		in Sprungul
	<b>Bethge</b>	M aD
	<b>Bergmann</b>	M aD
	<b>v. Feder</b> X. 18. 9. 14	b. Aguilcourt
	<b>Haarmann</b>	M aD
OL	<b>Perbs</b>	S aD
	<b>Zauch</b>	M aD
	<b>Frey</b>	M aD
	<b>Lichtschlag</b> [OSt d. Gt XXXX. KR]	S aD
L	<b>Sajenclever</b>	S, gefallen 15. 3. 20 bei d. Unruhen in Wetter a. d. Ruhr
	<b>Stade</b>	S aD
	<b>Schönborn</b> [OSt d. Gt XXI. KR]	S aD
	<b>Pieler</b> [OSt d. Deutschen Jäger-D]	S aD
	<b>Kroder</b>	S im RH (6. KR)
	<b>Sträter</b> (FWR 17) v. 5. 4. 17	b. Arras, OZ X. 24. 4. 17 in Douai
	<b>(van Erdelens)</b>	f. FWR 1
	<b>= Bengen</b>	OZ aD † 11. 10. 19
	<b>= Ferrentrup</b> (FWR 267) OZ X. 8. 5. 17	b. Arras
	<b>= Görß</b>	X. 21. 10. 14 b. Salome
	<b>= Pini</b>	(Art. Beob. Sch Jüterbog) † (abg.) 16. 4. 16
	<b>= Baumann</b>	S aD
	<b>= Reintjes</b> X. 20. 9. 17	b. Sonnebeke
	<b>= Buchmann</b>	OZ aD
	<b>= Heuser</b>	OZ aD
	<b>= Lohé</b>	OZ aD
	<b>= Bräutigam (Otto)</b>	OZ aD
	<b>= Hager</b>	L aD
	<b>= Meininghaus</b>	OZ aD
	<b>= Zicinius</b>	OZ aD
	<b>= Palmié</b>	† 1. 5. 19
	<b>= Knoch (Max)</b>	OZ aD
	<b>= Brebe</b>	OZ aD
	<b>= Schneider</b> , v. 7. 3. 16	in frz. Flandern X. 8. 3. 16 in Annoeulin
	<b>= Bisping</b>	L aD
	<b>= Rinne</b>	L aD
	<b>= van Endert</b>	L aD
	<b>= Grollig</b>	L aD
	<b>= Müller</b>	L aD
	<b>= Knoch (Joachim-Heinrich)</b>	L aD
	<b>= de Weldige-Cremer</b>	L aD

R. N.:	Dr. <b>Jeschke</b>	ODM aD	DB <b>Brachmann</b>	vom KR 5, OStW im RH (18. KR)
DM	<b>Dr. Starke</b>	StM aD	B <b>Rau</b>	DB, gefallen 16. 3. 20 bei d. Unruhen in Hamborn
	<b>Dr. Schilling</b>	StM aD		
	<b>Stach</b>	StM aD	DB <b>Hethers</b>	StZ aD
R. N.:	<b>StB Hoffmann</b>	OStW aD	B <b>Holl</b>	ausgefch.
DB	<b>(Friedrich)</b>	f. FWR 14	= <b>Hannen</b>	ausgefch.

# Feldartillerie-Regiment von Holzendorf

(1. Rheinisches) Nr. 8.

Saarbrücken (St. I. u. II. Abt. vorläufig Saarbrück).

XXI. Nr., 42. Div., 42. FAbv (m. FNR 15).

<p>Kom.: Oberstlt v. Grimm</p> <p>Oberstlt Pawlowski</p> <p>M Gerstenberg</p> <p>= v. Greve-Dierfeld</p> <p>= Schneider (Otto)</p> <p>§ Stritter (RFR 16) ✕ 21. 9. 14 b.</p> <p>= Sommerbrodt [R. d. FNR 213]</p> <p>= Klog</p> <p>= Schmidt-Wietersheim [R. d. FNR 402]</p> <p>= (Fchr. v. Wingingerode) 19. 6. 14</p> <p>= Stadtländer [R. d. FNR 1] v. 26. 9. 18</p> <p>westl. Stricourt, M ✕ 28. 9. 18</p> <p>in Montbrechain</p> <p>= Möller [R. d. RFR 33] Oberstlt aD</p> <p>= Melms Oberstlt aD</p> <p>= Draudt M aD</p> <p>= Birc M aD</p> <p>= (Wischer) j. FNR 11</p> <p>= Hoedner vom FNR 31 [D. Chef d. St b. Fh überw.] M aD</p> <p>= Glasmachers M aD</p> <p>= Charlier (RFR 16) ✕ 8. 9. 14 b.</p> <p>Quiffon</p> <p>§ Vilmar M aD</p> <p>= Koch (RFR 16) § ✕ 26. 8. 14 b.</p> <p>= Kochs M aD</p> <p>= Welisch M aD</p> <p>= Hesse [St d. St 67] M aD</p> <p>= Hollender M aD</p> <p>= Hermann M aD</p> <p>§ Schlieben § aD</p> <p>= Blanchart § aD</p> <p>= Schneider (Franz) § aD</p> <p>= Groß § aD † 5. 4. 21</p> <p>= Wyguanti § aD</p> <p>= Mühlenbrink § aD</p> <p>= Ruppe [St 243. 3D (R. W.)] § aD</p> <p>= Tilleßen § aD</p>	<p>§ v. Sandrart (Hans) ✕ 10. 8. 14 b.</p> <p>= Demmig-von Weger § aD</p> <p>= Mühlinghaus § aD</p> <p>= Siepmann § aD</p> <p>= Kießgen (FNR 41) ✕ 4. 5. 17 am Winterberg (Graoune—Mintfontaine)</p> <p>= v. Sandrart (Fritz) § aD</p> <p>= Thoholte § im RH (5. NR)</p> <p>= Heigl § aD</p> <p>= Ruhr § aD</p> <p>= Sorge § aD † 7. 2. 22</p> <p>= Knops § aD † 7. 6. 23</p> <p>= Thol (Wilhelm) § aD</p> <p>= Bene § aD</p> <p>= Dröge § aD</p> <p>= Friedberg (FNR 502) ✕ 4. 6. 18 in Mißy aux Bois</p> <p>= Winzer ✕ 13. 9. 15 b. Blazyski</p> <p>= Matti v. 20. 8. 15 b. Widgirele ✕ 21. 8. 15 in Danhske</p> <p>= Müller § aD</p> <p>= Caspers § aD</p> <p>= Witzmahl § aD</p> <p>= Becker ✕ 24. 5. 17 an d. Misme</p> <p>= Borck ✕ 3. 4. 16 in Rodse (Postawy) § aD</p> <p>= Wilhelm M aD</p> <p>= Brechtel § aD</p> <p>= Krings § aD</p> <p>= Voerbrot § aD</p> <p>= Goeg § aD</p> <p>= Mischke § aD</p> <p>= Brand § aD</p> <p>= Gutberlet § aD</p> <p>= Holoff § aD † 5. 9. 24</p> <p>= Paar § aD</p> <p>= Dirsch § aD</p> <p>= Pean § aD</p>
<p>R.N.: DStM Dr Kirsch § aD</p> <p>StM Dr Füttner † 9. 8. 25</p> <p>DM Dr Nieblich DStM aD</p> <p>M Dr Wergelsberg StM aD</p> <p>R.W.: StW Brühlmeyer § aD</p> <p>StW Karstedt DStW aD</p>	<p>W Dr Schütte StW aD</p> <p>= Ulrich StW aD</p> <p>= Schachinger W aD</p> <p>D3 Mohr D3 aD, Rechn. Mat</p> <p>= Reifferscheid St3 aD</p> <p>3 Clemens St3, ausgefch.</p> <p>= Johnson ausgefch.</p>

## Feldartillerie-Regiment General-Feldmarschall Graf Waldersee (Schleswig'sches) Nr. 9.

Kthoe.

IX. Nr., 18. Div., 18. FMr (m. FMr 45).

Com.: Oberst v. Anderten		[R. 17. FMr] ✕ 10. 3. 16 b. Orseuil	
M Opitz		[Art. Nr. 74] GM aD	
= Gudewill		v. 18. 8. 14 ✕ 22. 8. 14 in Tirkemont	
= Rogge		✕ 14. 9. 14 b. Bassens	
H Kahle [R. d. FMr 102] Oberstlt aD		L Keller (R FMr 17) † 18. 7. 15 in	
= Groos [R. d. R FMr 66] Oberstlt aD		Konstantinopel	
= Rahmmacher [R. d. FMr 95] Oberstlt aD		= Senfarth DL aD † 4. 2. 20	
= Waquer [R. d. R FMr 58] M aD		= Meix S aD	
= Witting (FMr 223) v. 5. 9. 16		= Henning DL aD	
zwischen Flota-Lipa u. Karajowka		= Poppe DL d. Ref. aD	
✕ 8. 3. 17 in Hamburg-Eppendorf		= Rejlaß DL aD	
= Sebide Oberstlt aD		= v. Anderten L aD	
= Bormann ✕ 15. 9. 14 b. Nutrechés		= Brecht ✕ 25. 2. 16 b. Ste. Marie	
aD		à Py	
DL Crusius (R FMr 65) v. 20. 9. 14 b.		= Opitz (Carl) DL aD	
Ribécourt, S ✕ 5. 6. 15 in Bönigs-		= Plate ✕ 21. 9. 14 b. Chevillécourt	
berg i. Pr.		= Scheffer (FMr 11) ✕ (abg.) 16. 5. 16	
= Deligsch (FMr 259) S ✕ 1. 6. 18		b. Blérancourdelle	
b. Rampel		= Burseg DL aD	
= Sejeler (RMr 12) S ✕ 24. 12. 14		= Engel DL aD	
b. Sochaczew		= Gießefeld DL aD	
M aD		= Schneider (Walter) ✕ 6. 1. 17 b.	
= Luther M aD		Puisseux au Mont	
= Jacobsen [Est d. DN 17. Nr.] M aD		= Wentscher L aD	
L v. Boehm S aD		= Momm L aD	
= Rehfeldt S aD		= Cludius ✕ 13. 7. 16 b. Misery	
= Mantels (Adolf) ✕ 18. 9. 14 b.		= Welgien L aD	
Bassens		= Enferth L aD	
S aD		= Opitz (Ernst) (R FMr 66) † 29. 1. 19	
= v. Nordheim S aD		= Bergstädt L aD	
= Marks [Est d. Chefs d. Est d. FMr]		= Winkler L aD	
S im RS (RwM)		= Rühl L im RS (2. RM)	
= Jenger R aD, zul. im RR 8		= Schneider (Carl Gustav) L aD	
= Mantels (Dito) (R FMr 17)			
v. 25. 8. 14 b. Oberdevaert			
✕ 26. 8. 14 in Buefen			
R.N.: DStM Dr Lindner	GDV aD	DL Düdershoff	StB im RS (2. RM)
DL Dr Herrmann	StM aD	3 Stange	D3 im RS
M Spreen	DM aD	= Krause	D3 im RS
R.W.: StB Kramell	GDW aD	= Dierling	aD

## Feldartillerie-Regiment von Scharnhorst (1. Hannoversches) Nr. 10.

Hannover.

X. Nr., 20. Div., 20. FMr (m. FMr 46).

Com.: Oberst v. Conta		[Rdt von Diedenhausen] GL aD
Oberstlt Wangemann		[R. d. FMr 46] Oberst aD
M (Fhr. v. Beauvieu-Marconnay)		f. FMr 43

M	<b>Barckewitz</b>	[Art. N. 215]	Oberst aD	
=	<b>Fehr. v. Wangenheim</b> (Hans)	(R. d. RFA 63) fr. 23. 4. 16 b. Prevo-		
		Smorgon † 7. 6. 16 in Hannover		
=	<b>v. Monbart</b>	vom FA 24 [R. d. FA 63]	Oberstlt aD	
S	<b>Niederstein</b> [R. d. RFA 20]	M aD	L v. Krohn S aD † 8. 6. 24	
=	<b>v. Olern</b> (FA 213) M	X. 24. 6. 15	S aD	
		b. Kawa Kuska		
=	<b>v. Olshausen</b> [R. d. FA 264]	M aD	= <b>Ernst Prinz zur Lippe D.</b> X. 28. 8. 14	
		b. Flaviigny		
=	<b>Fehr. v. Wangenheim</b> (Lutz) [R. d.		= <b>v. Derzen</b> v. 9. 9. 14 b. St. Bri-	
		FA 96] fr. 1. 4. 18 in Flandern,	X in frz. Gef.	
		M † 1. 3. 19 in Breslau		
=	<b>v. Uslar</b>	[R. d. RFA 43]	= <b>v. Werner</b> (FA 46) X. 14. 9. 14	
		Oberstlt aD	b. Les Comelles	
=	<b>v. Liebenau</b> [R. d. FA 60]	M aD	= <b>Lindner</b> S aD	
		† 20. 11. 22	= <b>v. Koft</b> DL im RS (3. M)	
=	<b>Menß</b>	M aD	= <b>v. Reichenbach</b> v. 2. 8. 18 an b.	
=	<b>Feuerstad</b> X. 28. 8. 14	b. Guise	Bele X. 3. 8. 18 in Longueval	
=	<b>Heinroth</b>	M aD	= <b>v. Worries</b> DL aD	
=	<b>Geride</b>	M aD	= <b>v. Gündell</b> (Günter) DL aD	
=	<b>v. Freitag</b> (FA 47) X. 29. 9. 15	b. Tschernysch	= <b>v. Schweinigen</b> DL aD	
DL	<b>v. Henniges</b> [Adj. d. Gt XVI. R]		= <b>Kleinau</b> DL aD	
		M aD † 19. 7. 25	= <b>Gracpel</b> (3St 28 d. FA 1r) X. (abg.)	
=	<b>Schöne</b> [D. Chef d. GSt d. FS	zuget.] M aD	4. 1. 18 b. Beelaere	
=	<b>v. Schroetter</b>	M aD	= <b>Denide</b> L aD	
=	<b>Schmidt</b> [GSt d. Gt X. R] M aD,		= <b>v. Gündell</b> (Werner) X. 6. 10. 15 b.	
		zul. im RS	Somme-Pu	
=	<b>Braumüller</b> M im RS (6. M)		= <b>v. Zglinski</b> DL aD	
=	<b>v. Rappard</b> (FA 100) S X. 25. 9. 15	b. Tchure	= <b>v. Blum</b> X. 10. 5. 15 b. Rymianow-	
			Besto	
=	<b>v. Zimmermann</b> [GSt 16. R] M aD		= <b>Klügel</b> L aD	
=	<b>Lampe</b> [Adj. d. Gt X. R] M aD		= <b>Gahmann</b> L aD	
=	<b>Waldorf</b> (FA 20) X. 15. 9. 14	b. Bitry	= <b>v. Kronhelm</b> L aD	
=	<b>Fehr. v. Voßmer</b> X. 14. 9. 14	b. Neubville	= <b>Gr. v. Schweinig u. Krain Fehr.</b>	
L	<b>v. Heben</b> [Adj. d. Gouv. von Riga-		<b>v. Rauder</b> (Haus-Egmont) DL aD	
		Dünamünde] S aD	= <b>Boltmann</b> DL aD	
=	<b>v. Bernuth</b>	S aD	= <b>v. Asmuth</b> DL aD	
=	<b>v. Uthmann</b> (FA 20) v. 18. 9. 14		= <b>Blumenbach</b> (Martin) X. 6. 10. 18	
		b. Fresnes X. 19. 9. 14 in Bour-	nordw. Orfeuil	
		gogne		
=	<b>Bredt</b>	S aD	= <b>v. Hartmann</b> L aD	
=	<b>Gr. v. Schweinig u. Krain Fehr.</b>		= <b>Fehr. v. Wechmar</b> L im RS (6. M)	
	<b>v. Rauder</b> (Ulrich)	S aD	= <b>Gr. v. Bredow</b> L aD † 2. 10. 24	
=	<b>Reichmann</b>	S aD	= <b>Pefler</b> L aD	
=	<b>Gr. v. Broddorf-Ablesfeldt</b>	S aD	= <b>v. Pufendorf</b> v. 1. 4. 18 westl. Bour-	
=	<b>v. Bauer</b> , v. 29. 8. 14 b. St. Quen-		logne (Roya) X. 17. 4. 18 im	
	tin X. 2. 9. 14 in Guise		Feldlaz. 251	
=	<b>Blumenbach</b> (Robert)	S aD	= <b>Didhuth</b> L im RS (1. M)	
			= <b>v. Stolzenberg</b> X. 3. 10. 18 b.	
			Somme-Pu	
			= <b>Spindler</b> L aD	
			= <b>Gr. zu Rankau</b> X. 4. 10. 18 nordöstl.	
			St. Etienne	
			= <b>Grethe</b> L aD	
R.A.:	Detl Dr Floed	GDV aD	DB Dr Lüttjwager	DetW aD,
StA	Dr Münter	DetA aD		zul. im RS
DA	Dr Behrenroth	StA aD	D3, Rechn. Rat Müller	D3 aD,
A	Dr Albrecht	StA im RS (6. St)		Rechn. Rat
=	Dr Lodemann	StA aD	= Junke	St3 aD
R.W.:	StW Kühn	StW aD	3 Heinemeier	St3 im RS
StW	Keil	GDV im RS (1. Div.)	= Zinke	ausgesch.



## 1. Kurheffisches Feldartillerie-Regiment Nr. 11.

St, I. u. 11 Abt. Cassel, Reit. Abt. Friedlar.

XI. Nr, 22. Div., 22. FAbt (nr. FNR 47).

Stom.: Oberst <b>Fehr. v. Preuschen</b> [R. d. Feldart. Sch Warschau] $\text{O} \text{L} \text{a} \text{D} \dagger 23. 4. 25$	
Oberstlt <b>v. Derken</b> [Art. N. 96] $\text{O} \text{M} \text{a} \text{D}$	
<b>Gr. v. Hopfgarten</b> [Art. N. 114] Oberst $\text{a} \text{D}$	
= <b>Ruchenbeder</b> [Art. N. 76] Oberst $\text{a} \text{D}$	
= <b>v. Memertg</b> Oberstlt $\text{a} \text{D}$	
<b>Fritsch</b> [R. d. FNR 68] Oberstlt $\text{a} \text{D}$	<b>Jacobi</b> (Konrad) $\text{A} 18. 11. 14 \text{ b.}$
= <b>(Hartmann)</b> [FNR 63] $\text{R} \text{og} \text{i}$	
= <b>Bed</b> (FNR 58) v. 9. 9. 14 b. Moqueville, M $\text{A} 1. 2. 15 \text{ in} \text{ Erfurt}$	= <b>Henrici</b> (Rudolf) $\text{H} \text{im} \text{R} \text{H} (5. \text{NR})$
= <b>v. Suchten</b> [R. d. FNR 40] $\text{M} \text{a} \text{D}$	= <b>v. Gronc</b> $\text{H} \text{a} \text{D}$
= <b>Zapf</b> [R. d. FNR St 11] $\text{M} \text{a} \text{D}$	= <b>Tüllf v. Tschepc u. Weidenbach</b> (Peter) (FNR 42) $\text{A} 22. 6. 16 \text{ b.}$
= <b>v. Dobschütz</b> [R. d. FNR 9] $\text{M} \text{a} \text{D}$	La Fourasse Fe. (Lunéville)
= <b>Milenz</b> [R. d. FNR 249] Oberstlt $\text{a} \text{D}$	= <b>Fehr. v. Türck</b> (FNR A 206) $\text{A} (abq.) 22. 5. 16 \text{ b.}$ Sonthcim
= <b>Wiese</b> $\text{M} \text{a} \text{D}$	= <b>v. Chauin-Egersberg</b> $\text{O} \text{L} \text{a} \text{D}$
= <b>Kiesel</b> $\text{M} \text{a} \text{D}$	= <b>Zaedel</b> $\text{O} \text{L} \text{a} \text{D}$
= <b>Strauß</b> $\text{M} \text{im} \text{R} \text{H} (3. \text{NR})$	= <b>Berlet</b> $\text{O} \text{L} \text{a} \text{D}$
= <b>Wischer</b> vom FNR 8, $\text{M} \text{a} \text{D}$	= <b>Dörpfeld</b> $\text{O} \text{L} \text{a} \text{D}$
= <b>v. der Decken</b> (FNR 22) $\text{A} 9. 9. 14 \text{ b.}$ Troch	= <b>v. Campe</b> (Karl) $\text{O} \text{L} \text{a} \text{D}$
= <b>Freitag</b> $\text{M} \text{a} \text{D}$ , zul. im RH	= <b>Fregdorff</b> $\text{O} \text{L} \text{a} \text{D}$
<b>Fehr. v. Werthern</b> [GSt d. DR 18. A.] $\text{M} \text{im} \text{R} \text{H} (St 3. \text{RD})$	= <b>Mittenzwey</b> $\text{O} \text{L} \text{a} \text{D}$
= <b>v. Lengerke</b> [St d. Chefs d. GSt d. F.] $\text{M} \text{a} \text{D} \dagger 25. 12. 24$	= <b>Madelden</b> (Frik) $\text{A} 12. 9. 15 \text{ b.}$
= <b>Wille</b> $\text{M} \text{a} \text{D}$	Julatijeze
<b>v. Schönfeldt</b> $\text{H} \text{a} \text{D} \dagger 1. 4. 18$	= <b>Rocholl</b> $\text{O} \text{L} \text{a} \text{D}$
= <b>v. der Schulenburg</b> (St d. Gf XI. NR) $\text{A} 12. 9. 14 \text{ b.}$ Kaltigteshmen	= <b>v. Dehn-Rottfcler</b> $\text{L} \text{a} \text{D}$
= <b>Baring</b> $\text{H} \text{a} \text{D}$	= <b>Etienne</b> (FNR 205) $\text{A} 16. 7. 16 \text{ b.}$
= <b>Boch v. Wülflingen</b> $\text{M} \text{im} \text{R} \text{H} (RvM)$	Verdun
= <b>Tüllf v. Tschepc u. Weidenbach</b> (Berncr) $\text{H} \text{a} \text{D}$	= <b>Fehr. v. Preuschen</b> v. 16. 6. 15 b.
= <b>v. Colias</b> $\text{H} \text{a} \text{D}$	Cewtow $\text{A} 20. 6. 15 \text{ in} \text{ Sieniawa}$
<b>Fehr. Wolff v. Gudenberg</b> [St d. Chefs d. GSt d. F.] $\text{R} \text{a} \text{D}$ , zul. im RH	= <b>v. Buttlar</b> $\text{L} \text{a} \text{D}$
= <b>v. Fassong</b> $\text{M} \text{a} \text{D}$	= <b>v. u. zu Gilsa</b> $\text{O} \text{L} \text{a} \text{D}$
= <b>Garp</b> [GSt d. Deutschen Gen. in Fimland] $\text{H} \text{im} \text{R} \text{H} (6. \text{NR})$	= <b>Fallier</b> $\text{L} \text{a} \text{D}$
= <b>v. Schaumberg</b> $\text{H} \text{a} \text{D}$	= <b>v. Campe</b> (Hilmar) (Ord. Offz. 83. FD) $\text{A} 4. 7. 16 \text{ nördl.}$
= <b>Arnold</b> $\text{M} \text{a} \text{D}$	Kundzivola
= <b>v. der Horst</b> $\text{M} \text{a} \text{D}$	= <b>Grciff</b> $\text{L} \text{a} \text{D}$
= <b>Stadljug</b> [GSt d. Et. Zusp. Bug] $\text{H} \text{a} \text{D}$	= <b>Heldmann</b> $\text{L} \text{a} \text{D}$
= <b>Henrici</b> (Sigfrid) $\text{H} \text{a} \text{D}$	= <b>Scherbening</b> (Hermann) $\text{L} \text{a} \text{D}$
= <b>v. Nuppert</b> $\text{H} \text{a} \text{D}$	= <b>Sahn</b> (Albrecht) $\dagger$ (verunglückt) 16. 1. 18 b. Kiru
= <b>Augustin</b> (Erstlt d. R.) $\dagger 22. 9. 14$	= <b>Müller</b> $\text{L} \text{a} \text{D}$
= <b>Sahn</b> (Ulrich) $\text{H} \text{a} \text{D}$	= <b>Djann</b> $\text{L} \text{a} \text{D}$
= <b>v. Kalm</b> $\text{R} \text{im} \text{R} \text{H} (5. \text{FN})$	= <b>v. Simson</b> $\text{L} \text{a} \text{D}$
= <b>Kunze</b> v. 26. 10. 14 b. America $\text{A} 29. 10. 14 \text{ in} \text{ Lille}$	= <b>Scherbening</b> (Hubert) $\text{L} \text{im} \text{R} \text{H} (1. \text{NR})$
	= <b>Heingmann</b> $\text{A} 30. 9. 18 \text{ b.}$ Aban-court
	= <b>Hoffmann</b> $\text{L} \text{a} \text{D}$
	= <b>Madelden</b> (Bernhard) $\text{L} \text{a} \text{D}$
	= <b>Strauß</b> $\text{L} \text{a} \text{D}$
	= <b>Hendel</b> $\text{L} \text{a} \text{D}$
	= <b>Jordan</b> $\text{L} \text{a} \text{D}$
	= <b>v. der Hardt</b> $\text{L} \text{a} \text{D}$

R. A.: OStM Dr Meiser	GDV aD	DZ Schunt	StB aD
StM Dr Krause	OStM aD	= Dr Buß	StB aD
DM Dr Schlichting	StM aD	DZ, Rechn. Rat Wilmar	DZ aD,
= Dr Kühle v. Lilienstern			Rechn. Rat
M Schneider	StM aD	= Kleinwächter	StZ, ausgefch.
R. B.: StB Osterwald	GDV aD	Z Schüler	DZ, ausgefch.
StB Brehm	OStB im RH (15. JN)	= Florke	Z im RH
		= Jacobs	ausgefch.

## Feldartillerie-Regiment Großherzog

(1. Badisches) Nr. 14.

Karlsruhe.

XIV. NR, 28. Div., 28. FVBr (m. FVR 50).

Chef: Gen. Oberst (m. d. Range als Gen. Feldmarschall) **Friedrich II. Großherzog von Baden K. S.**

Kom.: Oberst v. La Chevallerie

M Ingenohl

= Becker

= Wolff

§ Beride [R. d. FVR 81] Oberstlt aD

= v. Gonsbruch [R. d. FVR 76] Oberstlt aD

= Dürr (FVR 11) X 28. 10. 14 b.

= (v. Preen) [Oberfeuerw. Sch]

= Holz [R. d. FVR 47] Oberstlt aD,

= v. Holzendorff [D. St d. St 65

= Frhr. Roeder v. Diersburg (Albert)

= Hoefler vom FVR 43, M im RH

= v. Kronhelm S aD

DL v. Theobald [GSt 16. RD] M aD

= v. Rippold S X 25. 1. 16 b. Ripont

= Frhr. v. Schönau-Wehr S aD

= v. Specht [D. VSt 3. M. überw.]

= v. Bed (Leopold) M aD

= Frhr. Roeder v. Diersburg (Kurt)

= Frhr. Roeder v. Diersburg (Philibert) (R. d. I. Mun. Kol. II)

= Bierordt S aD

= Dahlmann S aD

= (S) Kallander 10. 7. 18 ausgefch.

= (Rozin) 1. 8. 14 ausgefch.

= v. Bed (Wolfgang) S aD

= v. Ristowstj S aD

[R. 221. JN] S aD

[Art. R. 85] S aD, zul. b. d. S Frilo

[Art. R. 75] Oberst aD

[R. d. FVR 30] Oberst aD

§ Fretter-Pico (Maximilian)

= v. Nicolai [GStf 81. RD] S im RH (RvM)

= v. Bauer S aD

= v. Kenz S im RH (5. NR)

= Ernst v. Ernsthausen DL aD

= v. Holtz (Walter) S aD

= v. Feichman u. Logischen DL aD

= Gr. Beißel v. Gymnich X 14. 10. 15

= Merhart v. Bernegg X 27. 7. 16 b.

= Gr. v. Wisser DL aD

= Fretter-Pico (Otto) DL im RH

= v. Deimling S aD

= Dreßler DL aD

= Frhr. Roeder v. Diersburg (Ernst)

= Frhr. Stockhorner v. Starcin DL aD

= Stoy S aD

= v. Vertrab S aD

= Thorbede S im RH (5. NR)

= Bottlinger v. 5. 12. 17 b. Banteur

= Drff v. 30. 11. 17 b. Souzeaucourt

= Frhr. Roeder v. Diersburg (Karl)

= Frhr. v. Lügow S im RH (5. NR)

= Steiert S im RH (5. NR)

= v. Holtz (Klaus) S aD

= Gerhard S im RH (18. NR)

= Bachelin S im RH (14. JN)

R. A.: OStA Dr <b>Wiedemann</b> OStA aD	OB <b>Friedrich</b> vom FNA 7, OStB aD
U Dr <b>Alal</b> StA im KH (5. SA)	= Dr <b>Katnsch</b> StB im KH (3. B8)
= Dr <b>v. Ehrenwall</b> X 27. 7. 16 in Mont St. Quentin	B <b>Garn</b> StB im KH (St Grf 2)
R. B.: StB Dr <b>Päg</b> zugl. techn. Vorst. d. Milit. Lehrschmiede in Karls- ruhe, OB im KH (Grf 1)	OB <b>Faas</b> (II. GrfWt. d. R.) † 1. 3. 16
StB ( <b>Meyer</b> ) zugl. b. d. Milit. Lehr- schmiede in Karlsruhe, f. FNA 38	B <b>Engmann</b> OB, ausgefch.
	= <b>Vollinger</b> ausgefch.
	= <b>Brumshagen</b> ausgefch.

# 1. Ober-Elßäffisches Feldartillerie-Regiment Nr. 15.

St. II. u. Reit. Abt. Saarburg, I. Abt. Mörchingen.

XXI. AK, 42. Div., 42. FNAbr (m. FNA 8).

Rom.: R. B. Oberst <b>Köhler</b>	[R. 54. KD (R. B.)] OStA aD † 20. 12. 20
Oberstlt v. <b>Schrader</b>	[R. d. Et. Mun. Kol. u. Trains 4. U.] OStA aD
M v. <b>Fahland</b>	[Art. R. 9] Oberst aD
= <b>Philipp</b>	[Art. R. 82] Oberst aD
R. B. M <b>Seeger</b> [R. Rom. b. d. Feldart. Sch Warfchau]	Oberstlt aD † 1923
B <b>Wulff</b> [R. d. FNA 250] M aD	L <b>Heinlein</b> B aD, zul. im FNA 37
= <b>Morgenroth</b> [R. d. FNA 267] M aD	= <b>Bender</b> S aD
= <b>v. Bangerow</b> [R. d. FNA 248] M aD	= <b>Forster</b> S aD
= <b>Seeger</b> [R. d. RFA 48] Oberstlt aD	= <b>Stub</b> S aD
= <b>Bosfeldt</b> [R. d. FNA 108] Oberstlt aD	= <b>Pordom</b> S aD
= <b>Djander</b> [R. d. FNA 15] Oberstlt aD	= <b>Hoffmann</b> , v. 27. 8. 14 b. Domptail X 28. 8. 14 in Fontenoy
= <b>Scheffel</b> Oberstlt im KH (2. UR)	= <b>Landsfried</b> S aD
= <b>Hannsch</b> X 22. 8. 14 b. Lunéville	= <b>Forst</b> OL im KH (6. UR)
= <b>Keding</b> M aD	= <b>Wende</b> OL aD
= <b>v. Mertens</b> M aD	= <b>Kemper</b> (Paul) OL aD
= <b>Wagner</b> M aD	= <b>Beder</b> OL aD
= <b>Feinmann</b> M im KH (RwM)	= <b>Kropff</b> (FIAr) X (verm.) 1918
OL <b>Demoll</b> M aD	= <b>Sokolowski</b> (FICr) X (FICr 14) † (abg.) 25. 6. 18
= <b>Wolff</b> M aD	= <b>de Vere-Peratoner</b> OL aD
= <b>Koerner</b> M aD	= <b>Jansen</b> X 15. 4. 18 b. Duttersteene
= <b>Sermann</b> S aD	= <b>Kemper</b> (Alfred) OL aD
= <b>Uhse</b> M aD	= <b>Vollmann</b> L aD
= <b>Walbschmidt</b> M aD	= <b>Rogun</b> OL aD
= <b>Ludmann</b> M aD	= <b>Ewe</b> OL aD, zul. im KH
= <b>v. Chappuis</b> B X 30. 9. 16 b. Porumbach (Siebenbürgen)	= <b>Busch</b> L aD
= <b>Vindau</b> M aD	= <b>Fiedler</b> L aD
= <b>Daewel</b> M aD	= <b>Thyholte</b> † 23 4. 19
= <b>Bogt</b> [OSt 8. LD] B im KH (RwM)	= <b>Stelzer</b> (JSt 26 d. FIAr) X 19. 7. 18 b. Coeuvres
L <b>Speth</b> S aD	= <b>Freund</b> L aD
= <b>Braune</b> M aD	= <b>Röttger</b> L aD
= <b>Sablich</b> OL X 16. 2. 15 b. Martarcze	= <b>Pfister</b> L aD
= <b>Badhaus</b> S aD	= <b>Bogelsang</b> (Wilhelm) L aD
= <b>Stöhrer</b> S aD	= <b>Kammann</b> L aD
= <b>Valentamp</b> [St d. Chfs d. GSt d. FIAr] S im KH (5. UR)	= <b>Bedt</b> L aD
= <b>Wahnschaffe</b> (Bruno) S aD, zul. im KH † 10. 11. 24	= <b>Wahnschaffe</b> (Urban) X 18. 7. 18 füdm. La Croix de Fère
	= <b>Vormann</b> L aD
	= <b>Luz</b> (Helmut) L aD
	= <b>Goettgens</b> L aD

R.N.: DStM Dr Kob	GM aD	D3 Scheid	D3 aD, Rechn. Rat
StM Marggraf	DStM aD	3 Maasberg (11. GrAbt. d. R.)	D3
M Schedler	StM aD	=	+ 19. 5. 18
R.N.: DStB Christ	GM aD	= Fischer	D3, ausgesch.
StB Borchardt	DStB aD	= Schunt	aussesch.
DB Wolff	StB aD	= Lühr	aussesch.
B Martin	DB aD		

## 1. Ostpreussisches Feldartillerie-Regiment Nr. 16.

Königsberg i. Pr.

I. Abt., 1. Div., 1. FAbt (m. FAbt 52).

Kom.: Oberst Bromcis	[Art. R. 36] GM aD
Oberstlt Schulz	[R. d. Mun. Kol. u. Train 8] GM aD
M Brojig	27. 11. 14 b. Waliszew
= Frhr. v. Boten	[R. d. FAbt 235] Oberstlt aD
H Müller [R. d. FAbt 277] fr. Nov. 17	L Dalheimer
in d. Stochodstellung, M	= Feyerabend (Walter)
+ 29. 7. 18 in Baden-Baden	S im RS
= Miste [R. d. FAbt 12] Oberstlt aD	(1. Abt)
= Kollm [R. d. FAbt 204] Oberstlt aD	S aD
= Leo Oberstlt aD	S aD
= Hammer M aD	= Hammer DL 29. 3. 18
= v. Etern M aD	südl. Morlancourt-Billers
= Weber M aD	= Müdenberger (Geb. Art. Abt. 7) DL
= Boente M aD	28. 5. 18 b. Chasseny
= Schwenzner (RFAb 1) v. 20. 12. 14	= Freije (Hans) DL aD
b. Budy 23. 3. 15 in Dessau	= Schulz DL aD
= Stahlknecht M aD, zul. b. d. FAbt	= Wichler DL aD
= Meyer (Heinrich) S aD	= Raft DL aD
= Meyer (Georg) M aD	= Grafmann DL im RS (1. Abt)
OL Greusburg (RFAb 50) S	= Fiering + 30. 6. 19
15. 7. 15 b. Kobytin	= v. Lutowicz L aD
= Hasford (St 1. D) S 20. 12. 14	= Maushake 16. 2. 15 b. Slawsto
in Bolimow	= Feyerabend (Alfred) DL aD
= Adamy 28. 9. 14 b. Popciowo	= Schille (Furt) L aD
= Bath M aD	= Schlee L aD
= Frommelt M aD	= v. Glasow L aD
L Hot (St 1. D) 12. 9. 14	= Plag L aD
b. Tutschchen	= Solbrig L aD
= Mertins S 5. 4. 18 im Wald	= Freije (Holf) L aD
b. Baire	= Schreiber L aD
	= Schille (Frik) L aD

R.N.: DStM Dr Collin	GM aD	B Stahl	DB aD
DM (Dr Stahl)	f. GrK 6	= Schmidt	DB aD
M Pagig	StM aD	D3 Bechtner	StB aD, Rechn. Rat
R.N.: StB Altmann	DStB aD	= Hecht	StB, ausgesch.
B Dr Kawohl	StB aD	3 Sackje	3 im RS

## 2. Pommersches Feldartillerie-Regiment Nr. 17.

Bromberg.

II. Abt., 4. Div., 4. FAbt (m. FAbt 53).

Kom.: Oberst Züsst	[Art. R. 5] GM aD
R. B. Oberstlt Mohs	[Art. R. 26] GM aD
M v. Dewig	[Art. R. 1] Oberst im RS (Art. Sch)
= Klein	[R. d. FAbt 227] Oberst aD

§ Hardt [R. d. FNR 403] Oberstlt aD	§ Glodner (FNR 40) v. 6. 7. 18 südl.
= Franz [R. d. FNR 274] M aD	= Manre, DL X. 16. 7. 18 in Sedan
= Schulz [R. d. FNR 4] Oberstlt aD	= Albrecht DL aD, zul. im RS
= v. Bolland-Wedelberg [Abt. Chef b. St d. Chefs d. GSt d. FSt] Oberst im RS (Chef d. St d. GSt 2)	= Schlieter DL aD
= Vartsch Oberstlt aD	= Pözel DL aD
= Gröppler M aD	= Waeger DL im RS (2. NR)
= Hindel M aD	= Schmidt (Joachim) DL aD
= Brigl M aD	= Birke DL aD
= Kran M aD	= Herz DL aD
= Herz M aD	= Radke DL aD
DL Otto M aD	= Raug DL aD
= Fehr. v. Wangenheim M aD	= Engelbrecht DL aD
= Bulde [GSt 11. LD] M aD	= Brandt DL im RS (1. NR)
= Maus M aD	= Honigmann (Fritz) X. 19. 9. 14 b. Crouy (Soissons)
§ Klauenflügel M aD	= Gralow-Stolz X. 16. 7. 18 b. Ste. Marie à Py
= v. Deder S X. 28. 10. 18 b. Le Pissotiau (Bavais)	= Kolbe L aD
= Weise [GStft d. Gt XVIII. RR] S aD	= Honigmann (Bernier) L aD
= Brint S aD	= Wedde DL aD
= Burdhardt S aD	= Schmidt (Gustav) (FNR A 213) X. 6. 4. 18 b. Nchiet le Grand v. 28. 10. 18 b. Le Pissotiau X. 29. 10. 18 in Hon- Sergies
= Sildebrandt (RFR 45) v. 26. 4. 17 b. Truch, S X. 2. 5. 17 in Laon	= Ronnenberg L aD
= Radler S aD	= Branzka (FleobSch Warschau) X. (abg.) 31. 7. 17 in Warschau
(Weisserschmidt gen. v. Arnim) 20. 5. 14 z. Ref., S aD, zul. im FNR 42	= Mertner X. 30. 4. 18 südl.
= Zietlow (GSt 9 d. FTr) DL X. 10. 2. 17 b. Hauviné	= Calmeyer Bhf. Bailleul
	= Moebes L aD
R.N.: Destl Dr Gralow GDN aD	DZ, Rechn. Rat Schroeder DZ aD,
M Freese DN aD	Rechn. Rat
= Conrad DN aD	§ Rophal DZ im RS
R.V.: StB v. Parpart GDV aD	= Neumann § im RS
W Reckewell StB aD	= Schewe aD

## Feldartillerie-Regiment General-Feldzeugmeister

(2. Brandenburgisches) Nr. 18.

Frankfurt a. D.

III. NR, 5. Div., 5. FNBv (m. FNR 54).

Rom.: Oberst v. Horn [R. 185. JD] GL im RS (R. 3. Div.)	
Oberstlt Schweinik [GArt.R. 7] GL aD	
M v. Rauchert [R. d. FNR 18] kr. 1. 7. 15 b. La Bassée—Arras † 2. 7. 15 in Lille	
= Fehr. v. Dindlage [R. d. FNR 40] Oberstlt aD	
§ Gaede [R. d. RFR 62] Oberstlt aD	§ Brüggemann Oberstlt aD
= Nolbt [R. d. RFR 15] Oberstlt aD	= Langer M aD
= de la Roi [R. d. FNR 600] Oberstlt aD	= v. Paderberg M aD
= v. Schudmann (RFR 5) Oberstlt aD	= Krennig M aD
= Foj † 16. 2. 15 in Julsanopol	= Ritschmann M aD
v. 26. 9. 15 b. Somme-Py	= Baarth M aD
X. 27. 9. 15 in Bouziers	DL v. Cossel (Otto) M aD, zul. im RS
	= (v. Hale) f. Art.Werkstatt in Straß- burg i. E.

OL Brunner (RFR 5) v. 14. 12. 14	Q von Freden	Q aD
b. Hlow, S. A. 21. 2. 15 in Char-	= Schneider (R 4 d. FR) X (abg.)	
lottenburg	15. 6. 17 nördl. Dignuiden	
= Gropins S. A. 28. 9. 15	= Schmidt-Stöltzing	OL aD
b. Somme-Py	= Neuschaefer	OL aD
Q v. Römer OL X 26. 9. 15	= Erdmann OL im RH (G. R)	
b. Somme-Py	= Gr. v. Bredow v. 26. 7. 16 b. Dou-	
= Andrac (Alexander) [GSt d. Gt	aumont X 8. 8. 16 in Berlin	
d. GN] S aD	= Brosche X 8. 5. 16 im Fort Dou-	
= Michaelis OL X 29. 2. 16	aumont	
b. Fort Douaumont	= v. der Lühe X 8. 10. 15	
= Lindig (Max) S im RH (2. R)	b. Somme-Py	
= Andrac (Waldemar) S aD	= Cohrs	OL aD
= Frhr. v. Freitag-Loringhoven	= Mundt X 28. 9. 15 b. Somme-Py	
S aD	= v. Oden	Q aD
= v. Cossel (Maginilian) S aD	= Lindig (Joachim)	OL aD
= Liebach S aD	= Petersen	OL aD
= (Grigorescu) 1. 8. 14 ausgesch.	= Ungern	OL aD
= Frißchen, v. 24. 3. 18 b. Neßle, OL	= Siemers	Q aD
X 25. 3. 18 in Croix-Molignaug	= Bachholz X 22. 4. 17 zwisch.	
= Mez S im RH (3. R)	Mauroy u. Epone	
= v. Levechow OL aD	= Damholz	Q aD
= Micrendorff OL aD	= Weichert	Q aD
= v. Golbe OL aD	= Paenel X 21. 7. 17 an d. Straße	
= Stöbner OL aD	Sezierna—Tarnopol	

R.N.: OStM Dr Schuster OStM aD	OB Grünert OStW im RH (7. R)
M Dr Wiese StM im RH (3. S)	OB, Rechn. Rat Radde
= Keil OStM aD	Rechn. Rat
R.W.: StW Grötel OB aD, zul. im	= Rumland StB, ausgesch.
RH	3 Bomme aD †

## 1. Thüringisches Feldartillerie-Regiment Nr. 19.

Erfurt.

XI. R, 38. Div., 38. FR (m. FR 55).

Kom.: Oberst v. Rankau	[R. 36. R] OStM aD
Oberstlt (Plantier)	f. FR 82
M v. Conta	vom FR 67 [Art. R. 239] Oberst aD
= Rembe	[Art. R. 29] OStM aD, zul. im RH
= Nehring	[R. d. FR 98] † 26. 4. 19
= v. Numers	[R. d. FR 69] Oberstlt aD
S Riemann [R. d. FR 602]	S Vormert M aD
Oberstlt aD	= Riß M aD † 9. 3. 24
= Voed [R. d. FR 83] Oberstlt aD	OL Oberbed S X 29. 8. 18 b. Bussu
= Schunte [R. d. FR 44]	= Spieß M aD
Oberstlt aD † 16. 5. 20	= Wager M aD
= Reinick [Adj. d. Gt XI. R]	= Schmidt M aD
Oberstlt aD	Q Griepenkerl S im RH (1. R)
= Fielig M aD	= Klusmann S aD
= Ahrens M † 22. 5. 19	= Kettebbeil S aD
= Lange [GSt d. DR d. Besatzungs-	= Koppe [GSt 29. 3D] S aD
heeres in Rumänien] Oberstlt aD	= Krause S aD
= (Schoeneberg) f. FR 51	= Franke S im RH (1. R)
= Breithaupt M aD	= Rod-Hagen (FR 96) v. 2. 9. 15
= Bernick M im RH (St d.	b. Swislocz X 9. 9. 15 in Bialy-
UJhr VI)	stol

Q Riedel	§ im R <sup>h</sup> (5. MR)	Q v. Brunn	DL aD
= Adrian	✕ 9. 6. 16 an d. Höhe 304 (Verbun)	= Zade	DL aD
= Dittrich	§ aD	= Tupshoewski	(FMR 107)
= Jordan	DL aD	✕ 23. 8. 18 b. Chuignes	
= Biezens	DL aD	= Hildebrand	DL aD
= Pini	DL aD	= Weber	§ aD
= Klörle	DL aD	= Schneichel	§ im R <sup>h</sup> (6. MR)
= Simon	† 17. 2. 20	= Nolte	§ aD
= Winzer	DL im R <sup>h</sup> (6. MR)	= Ruttner	§ aD

R. A.: DStA Dr Wegelj	GDW aD	DZ, Rechn. Rat Just	DZ aD, Rechn. Rat † 4. 12. 21
DA Dr Rohde	StA aD	= Schindhelm	(ErMbt. d. R.) † 19. 1. 16
A Holzhausen	StA aD		
R. V.: StW Kurze	GDW aD	Z Paudert	aD
DW Sprandel	StW aD	= Fröhlich	ausgesch.
B Rudolf gen. Kühnlein	DW aD		
= Tieding	DW aD		

## 1. Pofensches Feldartillerie-Regiment Nr. 20.

Pofen.

V. MR, 10. Div., 10. FMR (m. FMR 56).

Kom.: Oberstlt v. Schleicher	[R. d. St. Mun. u. Geräte-Verwaltung d. Et. Jnsp. 2. N.] GW aD
Oberstlt Haffe (Paul)	[Art. R. 139] GW im R <sup>h</sup> (R. 3. R D)
M v. Krogh	[R. d. FMR 265] Oberstlt aD
= v. Both	[R. d. FMR 278] Oberstlt aD
§ v. Knoch	[R. d. RFR 10] U Uhden (RFR 7) DL ✕ 13. 5. 17
Oberst aD, zul. im R <sup>h</sup>	südl. Witry (Reims)
= v. Froreich	[R. d. FMR 35] Oberstlt aD
= Tschow [R. d. FMR 20]	Oberstlt aD
= Gaemmerer	[Adj. b. DW Ost]
lt. 6. 2. 16 im Heimaturlaub, M	† 11. 2. 16 in Berlin
= Ersfling [R. d. FMR 247]	Oberstlt aD
= Strautwald	[R. d. FMR 229] Oberstlt aD
= Schoenbed	M aD
= v. Münch	M aD
= Merdel (August)	[Adj. b. DR b. §Gr Madensen] M aD
= v. dem Anesebed	M aD
= Bieler	M aD, zul. im R <sup>h</sup>
= Merdel (Eberhard)	M aD
DL Giggert	M aD
= Pehel	§ im R <sup>h</sup> (St 1. R D)
= Pöjer	M aD
= Thiem (D. Deutschen Gen. in Finn-land zuget.)	M aD
= Krakenstein	§ aD
Q Seiffert (Hans)	§ aD
= Schwéers	§ aD
= Riedel	§ aD

= Sengster	§ aD
= Unglaube	§ im R <sup>h</sup> (1. MR)
= Bonin (FMA 222)	DL ✕ (abg.) 23. 8. 17 südl. Longuyon
= Seiffert (Wolfgang)	§ aD
= Demuth	§ aD
= Stier [D. Ostsee-Div. (12. LD) zuget.]	§ aD
= Zoelsche	DL aD
= Kruse	DL im R <sup>h</sup> (2. MR)
= Deußen	DL aD
= Frank	DL aD
= Modler	§ aD
= Zentzyhki	(JSt 17 b. FMR) ✕ 18. 12. 17 b. Bohain
= Biezens	DL aD
= Wallmüller	DL aD
= Sperl	DL aD
= Goebel	§ aD
= Münzer	§ aD
= v. Krogh	§ aD
= Keller	§ aD
= Clauß	§ aD
= Michalowsky	§ aD

R.N.: OStM Dr Scholze	GDW aD	B Dr Seifert	DB aD
DM Tomsohrde	StM aD	= Dr Maus	StB im R <sup>H</sup> (4. M <sup>N</sup> )
M Dr Kaufchenberger	StM aD	D <sup>3</sup> , Rechm. Rat Voelkner	St <sup>3</sup> aD
R.B.: StB Gauke	GDW aD	= Dombrowe	aD
StB (Storbeck)	f. JägR <sup>3</sup> Pf 1	3 Weirich	aD

## Feldartillerie-Regiment von Clauswitz

(1. Oberschleisisches) Nr. 21.

St u. I. Abt. Reife, II. Abt. Grottkau.

VI. M<sup>3</sup>, 12. Div., 12. F<sup>3</sup>M<sup>3</sup>Br (m. F<sup>3</sup>M<sup>3</sup> 57).

Kom.: R. B. Oberstlt Schmidt-Köppen	[Art.R. 148 (R. B.)]	GM aD
M Ryll	[Art.R. 77]	Oberst aD
= Warnede	[R. d. R <sup>3</sup> M <sup>3</sup> R 70] fr. 25. 3. 15 an d. Somme	† 24. 4. 15 in Oberhausen
= v. Grolman	[R.Kom. b. d. Feldart. Sch Warschau]	Oberst aD
§ v. Wedel	[R. d. R <sup>3</sup> M <sup>3</sup> 57]	§ Wilde
= Hinte	[R. d. F <sup>3</sup> M <sup>3</sup> 21]	= Staudinger
= Lehners	Oberstlt aD, zul. im R <sup>H</sup> [R. d. F <sup>3</sup> M <sup>3</sup> 104]	† 15. 6. 17 b. Warneton
= Steudner	Oberstlt im R <sup>H</sup> (St M <sup>3</sup> Fr. 11)	= Heller
= Boetticher	M aD	= Meyer (Milit. Mission in d. Türkei)
= Dittens	M aD	† 29. 4. 16 b. Rut el Amara
= Ulrici	M aD	= Gamble
= Moede	M aD	= Homburg
= Ewald	fr. 13. 1. 16 b. Péronne	= Luczyn
= Dreiß	M aD † 22. 4. 23	= Leporin
= Blumenthal	M im R <sup>H</sup> (RivM)	= Westram
DL Kolaczek	[OSt 8. F <sup>3</sup> D] M aD	= Korb
= Graene	M aD	= Galtwitz
= Praetorius	M im R <sup>H</sup> (Rdtr Glogau)	= Stecher (Günter)
= Grube	M im R <sup>H</sup> (St 1. Div.)	= Stecher (Ulrich)
= Büchs	M im R <sup>H</sup> (St 1. Div.)	Polzenigro
= Bardhausen	[D. D <sup>3</sup> R 4. M. überw.]	† 10. 7. 18 in Breslau
§ Hermslein	[OSt b. G <sup>3</sup> XIV. M <sup>3</sup> ]	= Heller (Eduard)
= Vogt	M aD	b. 27. 12. 14 b. Beine
= Schroeder	§ aD	† 1. 1. 15 in Pont Favarger
= Wandel	§ im R <sup>H</sup> (2. M <sup>3</sup> )	= Meridies
= Rossdeutscher	§ aD	= Schölzel
= Konigk	§ aD, zul. im R <sup>H</sup>	= Fehse
		= Schwarz
		= Kolba
		= Franz
		= v. Grolman
		= Sogalla
		= Schulze
		= Schramm
		b. Cambrai—St. Quentin

R.N.: OStM Dr Hoch	OStM aD	B Swoboda	DB aD
DM Wrobel	StM aD	D <sup>3</sup> Lujshel	ausgesch.
M Bronka	DM aD	3 Luft	fr. 20. 4. 15 in d. Cham <sup>2</sup>
R.B.: StB Köpke	GDW aD,	= Klose	† 24. 7. 15 in Breslau
StB Berger	zul. im R <sup>H</sup>	= Rldmann	ausgesch.
	OStB aD		ausgesch.



## 2. Westfälisches Feldartillerie-Regiment Nr. 22.

Münster.

VII. Nr., 13. Div., 13. FAbR (m. FAbR 58).

Kom.: Oberst Zunker	[Art.Nr. 109] OSt aD
M Wendt	[Art.Nr. 6] OSt aD † 14. 11. 25
= Krihler	[Art.Nr. 185] Oberstlt aD
= Schröder	Oberstlt aD
§ Krieger [R. d. FAbR 87] Oberstlt aD	§ v. Alsheberg OSt aD
= Gr. v. Schweinik u. Krain Fchr.	= v. Hippel (Horst) (FAbR 9) A (abg.)
v. Stauder [R. d. FAbR 25] Oberstlt aD	31. 10. 14 b. Neuf
= Hevelle [R. d. RFAbR 51] Oberstlt aD	= Grunow OSt aD, zul. im RSt
= v. Hippel (Eberhard) [D. DR d. v. Mallindrodt OSt im RSt (6. Nr)	= v. Fails, v. 30. 8. 14 b. St. Quentin
[Abt. C überw.] Oberstlt aD	A 31. 8. 14 in Thennesles
= Hüger Oberstlt aD	= Joesten OSt im RSt (6. Nr)
= Scheele M aD	= Kiefler OSt aD
= Schulz M aD	= Plenio OSt aD
= Overweg OSt aD † 4. 12. 20	= Fchr. v. Loë OSt aD
= v. Bastineller M aD	= Gr. v. Marchant u. Ansenbourg OSt aD
= Gr. v. Loos-Corswarem M aD	= Rohrmann OSt aD
§ Fchr. v. der Horst M aD	= Pfeffer (Edgar) OSt aD
= Kahlking (Fchr. d. I. Feldbatt. 930	= v. Basse OSt aD
Frat) v. b. Cut el Amara, OSt	= Herrmann (Milit. Mission in d.
11. 12. 16 in Konstantinopel	Türkei) † (ertrunken) 6. 4. 18 im
= von Hamm M aD	Dhala b. Pivas
Fchr. v. Düring M im RSt (ArtSch)	= de la Fontaine OSt aD
= Ehrhardt (RFAbR 14) A 2. 11. 14	= Schröder (FAbR 158) v. 30. 1. 15
b. Colligi	b. Rubers A 31. 1. 15 in Fourmes
= Pfeffer (Max) OSt im RSt (6. Nr)	= Fchr. v. Korff (Joseph) OSt aD
= Bassoll [OSt d. Gf XIV. Nr] OSt im RSt (6. Nr)	= Fchr. v. Korff (Klemens) OSt aD
§ v. Hanstein [OSt 5. Nr] OSt aD,	= Starke (FAbR 257) A 1. 3. 17
zul. im RSt	b. Baba Ludowa
= Pfeffer (Karl) [OSt d. Gf XXIV. Nr] OSt aD	= Gr. v. Merveldt OSt im RSt (6. Nr)
= v. Bod u. Polach (OSt d. Gf IX. Nr) M aD, zul. im RSt	= Fchr. v. Schellersheim OSt aD
= Gr. v. Plettenberg [Stabswache d. GrStu] OSt aD	= Morakly A 29. 9. 18 nordl. Somme-Ph
	= v. u. zur Mühlen OSt aD
	= v. Schudmann OSt aD
M. N.: OSt Dr Rosenthal (St 14. 3D) OSt Scheele OSt aD	
A 10. 8. 16 b. Waville OSt Runge OSt aD, Rechn. Rat	
DN Dr Busch OSt aD	† 14. 8. 22
M Dr Teuscher OSt aD	ausgeid.
M. N.: OStB Raden OStB aD	§ Schöjer OSt im RSt
	§ Zellmann OSt im RSt

## 2. Rheinisches Feldartillerie-Regiment Nr. 23.

Coblenz.

VIII. Nr., 16. Div., 16. FAbR (m. FAbR 44).

Kom.: Oberst v. Herff	[Art.Nr. 85] OSt aD
M v. Griesheim [R. d. Et.Mun. u. Geräte-Verwaltung d. Et.Zusp. 2. Nr.] Oberst aD	
= (v. Lewinski) [FAbR 40]	
= Gropp [Art.Nr. 79] Oberst aD † 31. 1. 25	
= Engelhorn vom FAbR 63 [R. d. RFAbR 16] Oberstlt aD	
= Stolbe (RFAbR 15) A 31. 8. 14 b. Le Chêne	

§ v. Baumbach	[R. d. FÄR 284]	§ v. Helmsolt	§ aD
= Adelst	Oberstlt aD	= Syffert	§ aD
= von der Heyden	✕ 7. 9. 14 b. Witry le François	= Cotta	(Schw. Flaf. Batt. 585) v. 29. 1. 18 b. Crépy, DL ✕ 30. 1. 18 in Fourdrain
= Below	M aD	= Wohlthat	DL aD
= Schütze	M aD	= Heymann	§ aD
= Kessenius	(Stb. Gf VIII. NR) † 22. 8. 17 in Coblenz	= v. Herff	DL † 18. 2. 20
= Gruner	M aD	= Marlow	DL im RH (6. NR)
= Koepell [St d. Chefs d. GSt d. Fh]	M aD	= Hünermann	DL im RH (6. NR)
= Kühenthal [GSt 204. 3D (R. W.)]	M aD	= Somborn	✕ 14. 4. 18 b. Calonne DL aD
Oberstlt im RH (GSt 3. Div.)		= Zeje	✕ 19. 9. 14 b. Tahure
= Krüger	M aD	= Stubenrauch	✕ 9. 1. 15 b. Berthes- Beauféjour
= Sentpaul	M aD	= Offergeld	§ aD
DL v. Pirch	§ aD	= Schmer	§ aD
= Tessmar	M aD	= Berg	DL aD
= Brunl	§ aD	= Grythropel, v. 4. 10. 17 in Flau- bern ✕ 5. 10. 17 in Lichterfelde	DL aD
= Müller (Georg)	M aD	= Binder	DL aD
= (Mintelen)	f. Geschloßfabrik in Siegburg	= Schniewind	§ im RH (3. NR)
= von Carnap	M aD	= Michaelis	§ aD
= v. Bussow	[GSt d. Gen. Gouv. Warschau] M aD	= aus'm Weerth	§ aD
§ Müller (Hans)	DL ✕ 9. 9. 14 b. Witry le François	= Dohse	§ aD
= Elten (RFÄR 15)	DL ✕ 25. 9. 15 in d. Champagne	= Ruffell	§ aD
= Rasch [D. Gt. XIV. NR zuget.]	§ aD	= Greeven	§ aD
		= Du Mont	§ aD
		= Petersen	§ aD
R.N.: DStÄ Dr Mehmet	GDÄ aD	Dß Hesse	Stß aD
" Dr Meinardus	StÄ im RH (3. StÄ)	Dß Blanke	Stß im RH, ausgesch. aD
= Vogel	StÄ aD	§ Oberläuter	aD
R.W.: Stß Bierstedt	GDW aD	= Blüg	aD

## Holsteinsches Feldartillerie-Regiment Nr. 24.

Güstrow [3. (Großherzogl. Mecklenb.) Batt. Neustrelitz].

IX. NR, 17. Div., 17. FÄBr (in. FÄR 60).

Rom.: Oberst v. Lenski			GL aD
Oberstlt Deltus		[Art. R. 183]	GM aD
M Sanner		[Art. R. 41]	Oberst aD
= v. Arnold		[R. d. FÄR 221]	Oberstlt aD
= (v. Monbart)			f. FÄR 10
§ Meerwein	vom FÄR 40 [R. d. FÄR 47] Oberstlt aD	§ v. Hiller	M aD
= v. Herrmann	[R. d. FÄR 43] M aD	= Grufius	M aD
= v. Kameke	[R. d. FÄR 74] Oberstlt aD	= Wlex	M im RH (St d. AFhr 11)
= Senft v. Pilsach, v. 27. 9. 14 b. Ramppeel ✕ 17. 10. 14 in Chauny		DL Wille	§ aD
= Rudloff [R. d. FÄR 107] Oberstlt aD		= Diestel	§ aD
= v. Carlowig	Oberstlt aD	= v. Stumpfeld	M im RH (St d. Gr 1)
= Pueschel	M aD	= v. Bilow	M aD
= Frhr. v. Reigenstein	M aD	= Glud	M aD
		§ Frhr. v. der Goltz	M aD
		= (H) Gr. v. Rosen	§ aD
		= Pfleger	§ aD

Q v. Brunn	S aD	Q v. Kohn	DL aD
= Langenbeck (D. Gr XXXVIII. Nr zuget.)	S aD	= Hobbe	DL aD
= Junge	S aD	= Ruperti	L aD
= Buzler	S im RH (2. NR)	= v. Drejse	L im RH (3. NR)
= Billikens	DL aD	= Walger	DL aD
= Frhr. v. Wisingerode = Anorr		= v. Pressentin	DL aD
(RFNR 46) fr. 24. 10. 14 an d.		= v. Sydow	DL aD
Njer † 26. 5. 15 in Charlottenburg		= Gr. v. Hardenberg	DL aD
= v. Ditfurth	S aD	= von Schaewen	20. 8. 17 an d. Höhe 344 (Verdun)
= Gr. v. Ahlesfeldt	S aD	= v. Lenski	X 12. 10. 18 b. Dvillers
= Casar	DL aD	= Wischer	L aD
= Bland	DL aD	= Wilhelmi	† 18. 9. 17 in Jubigny
= v. Düring	DL aD	= Frhr. v. Meerscheidt-Hüllessem	X 22. 8. 18 b. Landricourt
= v. Kranold	L aD † 23. 3. 24		

R.N.: DStM Dr Müller	GM aD	B Schulz	DB aD
M Köhler	DM aD	DZ Bedmann	StZ aD
R.B.: StB Jarmag	GB aD, zul. im RH	Z Lindel	† 30. 3. 17
DB (Theel)	f. DR 22	= Bütor	† 1. 10. 15
= Dr. Sington	StB im RH (3. NR)	= Nelius	ausgesch.

Großherzogliches Artilleriekorps,

1. Großherzoglich Hessisches Feldartillerie-Regiment Nr. 25.

Darmstadt.

XVIII. NR, 25. Div., 25. FNR (m. FNR 61).

Inhaber: GdJ Ernst Ludwig Großherzog von Hessen und bei Rhein R. G. f. FNR 115

Rom.: Oberst Eggersj	[Art. R. 233]	GM aD
Oberstlt Collmann	[R. d. FNR 31]	X 23. 2. 15 b. Katitschi
M v. der Sode	[Art. R. 125]	Oberst aD
= Gütlich	[R. d. FNR 501]	X 8. 4. 18 b. Montdidier
S Krug v. Ribba	[R. d. RFNR 46]	L van der Elft
= (v. Morenhoffen)	Oberstlt aD	= Bar. v. der Rede [Adj. d. Gr V. NR]
= Seederer	f. RFNR	S aD
= v. Consbruch	X 28. 8. 14 b. Harau-	= v. Reichenau
= v. Scholten	court	= v. Lynder
= Lenné	M aD	= Mertens, v.
= v. Brigle	M b. d. HFriko	X 22. 3. 18 b. Kofel, S
= v. Gilla	M aD † 4. 2. 25	X 29. 7. 18 in Bonu
= v. Tümppling	Oberst aD	= Vidal [GStf 76. RD]
= Conzen	vom FNR 61, M aD	= Hanesse
	vom Lehr-R. d. FNRsch,	= v. Ilsemann (Helmut)
	M im RH (6. NR)	S im RH
DL Kuhn		(RwM)
= v. Küchler [GSt 9. RD]	M im RH	= v. Schubert
= v. Ilsemann (Zwan)	(5. NR)	= Schrader
= Frhr. v. Biegeleben	[GSt d. Gr XXV. NR] M aD	= v. Hahn (Karl)
= v. Kleinschmit [GSt 95. 3D]	M aD	= Maack X 8. 1. 15 b. Beuvraignes
= v. Morik (RFNR 25)	S X 18. 12. 14	= v. Dheimb (RFNR 67) X 15. 9. 15
	b. Emisjew	b. Tscherton (Pinsk)
		DL im RH (15. NR)
		= v. Hahn (Frip) DL aD † 27. 8. 24
		= Frhr. v. u. zu Egloffstein
		= v. Arndt X 24. 3. 18 nördl. Cléry
		= Gr. v. Soden
		= Frhr. v. Preuschen

Q v. Eschwege	† 3. 11. 17 in Portrieff	Q Goebel	kr. 2. 2. 18 in Flandern † 13. 5. 18 in Wiesbaden
= v. Hessert	Q aD	= v. Knebell	Q aD
= Caracciola-Dehbrüdt	Q aD,	= v. Großmann	Q aD
	zul. im Rk	= Kellner	Q aD
= Frhr. van der Hoop	Q im Rk	= Volk	Q aD
	(1. Nr)	= Eggersj	Q aD

## à la suite:

Gen. Oberst (m. d. Range als Gen. Feldmarschall) Heinrich Prinz von Preußen R. G. f. Nr 35

R. N.: OStM Dr Langheld	GDW aD † 9. 8. 16	W Dr Blume	DB aD
DA (Dr Emden)	f. JN 143	D3 Behrend	St3, ausgefch.
N Buchhold	StM aD	3 Sprenger	ausgefch.
R. N.: StW Hohlwein	GDW aD	= Reinhardt	ausgefch.
DB Weber vom Fuß-Nr 13,	DB aD	= Doppelt	ausgefch.

## 2. Hannoversches Feldartillerie-Regiment Nr. 26.

Verden.

X. Nr, 19. Div., 19. JNR (m. JNR 62).

Kom.: Oberst v. Gostkowski	[Art. N. 2] GM aD
Oberstlt Heintzmann	[St. d. JNR 65] GM aD
M Tüllmann (Theodor)	[Art. N. 71] Oberst aD
= Beseler	✕ 24. 11. 14 in Loivre
= Schmä	✕ 6. 10. 15 b. Ste. Marie à Py
H Audouard	[R. d. JNR 71] Oberstlt aD
= Frhr. v. Puttkamer	[R. d. JNR 20] Oberstlt aD
= Troost Oberstlt im Rk	(ArtSchieß- platz Jüterbog)
= Draudt	Oberstlt aD
= Alie	M im Rk (1. Nr)
= v. Dücker	M aD
= Frels	✕ 13. 10. 14 b. Loivre
= Mohrmann (JNR 20)	✕ 24. 9. 14 b. Fort Rogent l'Abbesse
= Groschupf	M im Rk (6. Nr)
= Maß (JNR 46)	✕ 28. 11. 14 b. Merkem
= (Laengner)	f. JNR 82
Q Treviranus	M aD
= v. Schneider-Egestorf	M aD
= Bodrig	M im Rk (ArtSch)
= Prollius	M aD
= Danneil (Hans)	M aD
= Meyer-Rodenberg	M aD
= Kulenkampff	M aD
Q Timmermann	H aD
= Frhr. v. Massenbach	[Adj. d.: DK d. N. Mt. B] M aD
= Rüdiger	H im Rk (6. Nr)
= Pohl	H aD
= Hemmington	H aD
Q Pauli	DL † 8. 1. 20
= Schwarz	H aD
= Haifel	✕ 14. 9. 14 nördl. St. Leonard
= Gröngroßt	DL aD
= Ruhbaum	DL aD
= Schmidt	DL aD
= Breunig	DL im Rk (4. Nr)
= Coupette	DL aD
= Oppermann (Hermann)	✕ 6. 10. 15 b. Ste. Marie à Py
= Henz	DL aD
= Suder	DL aD
= Meyer	DL aD
= Geitel (LuftschTr)	✕ (abg.) 3. 9. 16 üb. London
= Rogge	L aD
= Todote	L aD
= von Seelen	L aD
= v. Goldbeck	DL aD
= Mantels	✕ 5. 6. 17 b. Beine
= v. Dassel	L aD
= Lohmann	L im Rk (1. Nr)
= Tüllmann (Volkmar)	L aD
= Oppermann (Hansadolf)	L aD
= Danneil (Joachim)	(JNR 26)
	✕ 8. 5. 18 b. Poperinghe
= Boensgen	L aD
= Schlüsifer	L aD
= Hen	L aD

N.N.: DStM Dr Pollack	GM aD	3 Stein	D3 aD, zul. im RSt
N Gilow	DM aD	= Schnabel	ausgesch.
N.B.: StB Noeding	GM aD	= Weihe	ausgesch.
DB Ridel	(Milit. Vet. Akad.) StB † 16. 2. 18		

## 1. Nassauisches Feldartillerie-Regiment Nr. 27 Oranien.

St u. I. Abt. Mainz, II. Abt. Wiesbaden.

XVIII. Rk, 21. Div., 21. FAbt (m. FAr 63).

Kom.: Oberst Rumschöttel	[R. 10. CD] GM aD, zul. im RSt
M v. Selle	[R. d. FAr 43] Oberst aD
= Pögel	[Art. R. 153] GM aD
= Brand	[R. d. FAr 97] Oberstlt aD
S Schloifer (RFAr 21)	2 Aschenborn
	GM aD
= v. Avemann	= Berren (Hermann)
	GM aD
= Wilhelmi	= Ritter v. Horstig gen. d'Aubigny
	v. Engelbrunner S im RSt (6. Ar)
= Hüter [R. d. RFAr 63]	= Aly
	DL aD
= Krüger	= v. Samekfi
	DL aD
= Alport-Ireland	= Koch (Paul)
	DL aD
= v. Heden	= Schund (Erich) DL im RSt (5. Ar)
	DL aD
= v. Beck	= Haag
	DL aD
= Warmuth	= Frhr. v. Schroetter
	(FAr 267)
= Pfeiffer [Adj. d. DR 11. U.]	25. 4. 18 b. Demmin-Marcelcave
	L im RSt (5. SW)
= Drews	= Schwarz
	DL aD
= Schulz-Bachhufen	= Berren (Ernst)
	DL aD
DL Henke	= Kaufmann
	L aD
= Achilles	= Noeder
	DL aD
= Dehrmann	= Klingender
	19. 4. 16 nördl. Fort Douaumont
= Stein	= Schmig
	DL aD
= Chüden	= Bofsch
	L aD
= Blumenbach	= Bresges
	L aD
= Korwan	= Bachem
	L aD
L v. Hachenburg	= von Laer
	L aD
= Mertens	= Leg
	L aD
= Wuffe	= Schund (Karl) L im RSt (3. FA)
	L aD
= The Rosen [GStf 41. 3D]	= Scheid
	L aD
= Müller-Hidler	R im RSt (14. Rk)

N.N.: DStM Baehr	GM aD	3 Dr Bethke	StB im RSt (13. Rk)
N Siems	StM aD	D3 Wulle	aD
N.B.: DStB Böhland	GM aD	= Machmer	aD
StB Moldenhauer	DStB im RSt (16. Rk)	3 Herrmann	aD

## 2. Badisches Feldartillerie-Regiment Nr. 30.

Kastatt.

XIV. Rk, 29. Div., 29. FAbt (m. FAr 76).

Kom.: Oberstlt v. Friedeburg	[R. 91. 3D] GM aD † 10. 6. 24
Oberstlt Wilberg	[Art. R. 126] GM im RSt † 24. 2. 21
M Gießler	[Befehlshaber d. Art. d. 5Gr Gallwitz] GM aD, zul. im RSt
= v. der Burg	[Art. R. 223] Oberst aD

§ Westermann [R. d. RFA 6] M aD	§ Vailer (Kurt) (FIA 33)
= Geiseler X. 24. 8. 14 b. Montigny	X. (abg.) 28. 8. 15 b. Fleurines
= Lang [R. d. RFA 25] Oberstlt aD	= Voerbrotz § aD
= Emmerling [R. d. FFA 26] Oberstlt aD	= Uppenkamp § aD
= Zedlenburg Oberstlt aD	= Reichardt § aD, zul. im RFA
= Meister Oberstlt aD	= Pape (FIA 423 b. Frw. Landesjägerkorps) DL † (abg.) 28. 2. 19
= Cornelius § aD	= Hartmann DL im RFA (5. MA)
= Senden M aD, zul. b. d. FFA	= Seiler DL aD
= Kippling M aD	= Peis § aD
= Fröhlich M aD	= Timm DL aD
DL Weichel M aD	= Scherer DL aD
= Ulmer M aD	= Clemm DL aD
= Bergengrün § aD	= Eberhard X. 9. 5. 15 b. Loos § aD
= Bender M aD	= Oster § aD
= Mundel [GSt d. DR 5. A.] M aD	= Gille § aD
§ Wittich § aD	= Braumann § aD
= Schmidt [GSt d. Gt 53] § aD	= Wendt § aD
= Melzenbach [D. Gt VIII. RA zuget.] § aD	= Schniewind DL aD
= Zahn [GSt 42. FD] § im RFA (RwM)	= Friesen X. 26. 10. 16 an d. StraÙe Féronne-De Meuil X. 8. 5. 18 nördl. Wulverghem
= Hoftock (Fhr. d. Kraftw. Gesch. 19. R. d. A. Abt. Stranz) DL X. 24. 4. 16 b. Deugnouds aux Bois	= Reim § aD
= Fritsch § aD	= Buchruder § im RFA (5. MA)
	= Eggemann § aD
	= Husschmid § aD
R.A.: DStA Dr Braag GDA aD	DB Dr Klingemann StB im RFA (5. MA)
DA Dr Bartke DStA im RFA (3. SA)	§ Tramm StB im RFA
R.B.: StB Rathje GDB aD	= Graab StB, ausgejsh. ausgejsh.
	= Schmidt

## 1. Unter-Elßäffisches Feldartillerie-Regiment Nr. 31.

Hagenau.

XXI. MA, 31. Div., 31. FFA (m. FFA 67).

Nom.: Oberst Heban v. Ehrenwiesen [Art. 35] GM aD	
M Schmitt [R. d. FFA 53] fr. 1. 1. 16 in d. Champagne, Oberstlt X. 14. 6. 16 in Hagenau	
= Oberdied [Art. 35] GM aD	
= Roos X. 27. 2. 15 b. Ratitschi	
§ Bunsch [R. d. FFA 276] Oberstlt aD	DL Fecht § aD
= (Ariese) f. FFA 56	= Hundt (Anton) M aD
= Beck (Friedrich) [R. d. FFA 66] Oberstlt aD	= Beck (Wilhelm) M aD
= Mummenhoff [R. d. FFA 277] Oberstlt aD	= Mogdorf M aD
= Gaertig X. 23. 2. 15 b. Ratitschi	= Möller M aD
= Krause vom FFA 70, M aD	= Behr M aD
= Hepp M aD	= Klottermann [Adj. d. Gt 66] M aD
= Greiß M aD	= Hundt (Hans) M aD
= (Hoekner) f. FFA 8	§ Luyken [GSt d. DR d. Besatzungsheeres in Rumänien] § aD
= Stapenhorst (FA 34) fr. 6. 10. 18 im Urlaub † 12. 10. 18 in Bielefeld	= Dreßel § aD
= Krüger M aD	= Rißler § aD
	= Simon § aD
	= Graepel [GSt 10. LD] v. 18. 6. 18 b. Fismes, DL X. 18. 7. 18 in St. Gilles

Q Ketteler	h aD	Q Wolff	(FMR 55) † 23. 6. 17 b.
= Steingroever	DQ aD		Reims
= Sundt (Gustav)	h aD	= v. Bezold	Q aD
= Meyding (Gerhard)	h aD	= Krieße	Q aD
= Wrede	DQ aD	= Sachsse	Q aD
= Donath	DQ aD	= Meyding (Wilhelm)	Q aD
= Eichhorn	DQ aD	= Bruhns	Q aD
= Kloth	DQ aD	= Koch	Q aD
= Wienede	† 4. 9. 19	= von Moers	Q aD
= Knapp	† 4. 9. 19	= Staehler	Q aD
= Kanneforth	Q aD	= Ofter	Q aD
= Bonte	Q aD	= Kroll	Q aD

R.A.: DStM Dr Lobedank	GDV aD	Q Neumann	DQ aD, Rechn.Rat
U Hoffmann	StM aD, zul. im Rk	= Eichhoff	ausgesch.
R.B.: StB Ogilvie	DStB aD		
DW Ziegert	(1. GFuß-AR)		
	† 15. 10. 16 in Goduzjaki		

### 1. Lothringisches Feldartillerie-Regiment Nr. 33.

Reg.

XVI. AR, 33. Div., 33. FMR (m. FMR 34).

9. 10. 18 Chef: GdM v. Stein			[Art.R. 41. Div.] GdM aD
Kom.: Oberst Heym			[Art.R. 224] GdM aD
Oberstlt Fehr. v. Rächthosen			† 3. 12. 17 in Heidelberg
M Wagner	[R. d. FMR 20] fr. in Flandern		[R. d. FMR 8] Oberstlt aD
= Bode			
h Röhr	M aD	Q Rächmayr	h aD, zul. im Rk
= Hildebrandt	[R. d. FMR 260] Oberstlt aD	= Dangers	X 23. 9. 14 b. Béry
= Hartmann (Ferdinand)	[R. d. FMR 86] M aD	= Rächenstein	(FMR A 269) h
= v. Breitenbuch	[R. d. RFR 52] M aD	= Freitag	vom JR 28, h aD
= Reinhardt	[R. d. FMR 34] Oberstlt aD	= Schmidt	h aD
= Wffmann	M aD	= Kunhenn	Q aD
= Bedhaus	M aD	= Semler	R im Rk (2. FMR)
= Strüder	h aD	= Kullmann (FMR 2)	X 3. 11. 16 b. Sailly
= Blasfuda	M aD	= Hartmann (Martin)	h aD
DW Dilger	M aD	= Wffeln	(RFR 58) X 18. 8. 17
= Binder	M aD		b. Briseaca
= Knauer	M aD	= Schuster-Woldan	DQ aD
= Habede	M aD	= Kanfer	DQ aD
= Neumann	M aD	= Splinter	DQ aD
= Schiele	M aD † 20. 3. 22	= Bernsau	Q aD
= Lindemann	M aD	= Dahlmann	Q aD
Q Sell [D. GGr F überw.]	h im Rk (6. AR)	= Remy	Q aD
= Bronner	h aD	= Graffweg	Q aD
		= Althoff	Q aD
		= Sielmeyer	v. 30. 8. 18 b. Baconcourt X 13. 9. 18 in Gerolsstein

R.A.: DStM Dr Ohlsen	GDV aD	DQ Wüschner	(RrBefl.Amt XVI. AR) † 29. 4. 16
U Schoenhals	DV aD		
R.B.: R. W. StB Wasel	(m. d. Titel DStB)	Q Alewiz	DQ im Rk
DW Zappe	StB aD	= Wellenhaus	ausgesch.
W Adam	B aD	= Knittel	ausgesch.

## 2. Lothringisches Feldartillerie-Regiment Nr. 34.

Mek.

XVI. Nr., 33. Div., 33. FAr (in. FAr 33).

Kom.: Oberst <b>Fchr. v. Steinaecker</b>		[Art. N. 232] GM aD
M <b>Weichsel</b>		[Art. N. 130] GM aD
= <b>Winkler</b>	[N. d. Mun. Kol. u. Trains 12]	Oberst aD
= <b>Sommerbrodt</b>	[N. d. FAr 269]	Oberstlt aD
§ <b>Westphalen</b>	[N. d. RFAr 11]	§ <b>Dyckhoff</b> DL aD
= <b>Steiglechner</b>	[N. d. FAr 19]	= <b>Stigell</b> DL im RSt (16. RAr)
= <b>Nordalm</b>	Oberstlt aD	= <b>Delfer</b> fr. 25. 7. 18 im Westen, DL † 11. 10. 18 in Wesel
R. W. § <b>Grote</b> , zul. im FAr 29, M aD	Oberstlt aD	= <b>Düring</b> v. 24. 8. 14 b. Pouvigny X. 6. 5. 15 in Mek
§ <b>Liebe</b> X. 10. 4. 16 im Argonnenwald (Châtel)	M aD	= <b>Blume (Siegfried)</b> DL aD
= <b>v. Rheinbaben</b>	M aD	= <b>Allermann</b> DL aD
R. W. § <b>Duttenhofer</b>	M aD	= <b>Bordenhagen (Hans-Albert)</b> DL aD
§ <b>Band</b> † 2. 1. 20	M aD	= <b>Körner</b> L aD
= <b>Pratje</b>	M aD	= <b>Fritsche</b> DL aD
DL <b>v. Garnier</b>	M aD	= <b>Breidenbach</b> DL aD
= <b>Winterer</b> M im RSt (5. RAr)	M aD	= <b>Steinmek</b> , gefallen bei d. Unruhen in . . . .
= <b>Kollenrodt</b>	§ aD	= <b>Blume (Walter)</b> L aD
= <b>Fchr. v. Gillern</b>	§ aD	= <b>Reuter</b> DL aD
= <b>Tillessen</b>	M aD	= <b>Nordalm</b> L aD
= <b>Jonas</b> v. 24. 9. 14 b. Cheppy-Banquois, § X. 5. 5. 18 in Baden-Baden	M aD	= <b>Scheer</b> DL aD
= <b>Ragel</b> [GSt 4. RSt] M aD	M aD	= <b>Krebs</b> (FAr 267) X. 26. 4. 18 b. Nubercourt
§ <b>Mahraun</b>	M aD	= <b>Graf</b> DL aD
= <b>Schmitt</b> [GSt 8. LD] M aD	M aD	= <b>Hesselmann</b> L aD
= <b>Föhrenbach</b>	§ aD	= <b>Wille</b> L aD
= <b>Bordenhagen (Ludwig)</b>	§ aD	= <b>v. Kämpf</b> L aD
= <b>Hohenberger</b>	§ aD	= <b>Welter</b> L aD
= <b>(Henning)</b> 4. 7. 14 Absch., L aD X. 27. 10. 14 in Batennes (Argonnen)	L aD	= <b>Hölling</b> L aD
		= <b>Thoenissen</b> L aD

R. M.: OStM Dr <b>Becker</b>	GM aD	DB <b>Kunze</b>	StW im RSt (2. RAr)
DM (Dr <b>Denzel</b> )	f. Sanit. Amt XVI. Nr.	§ <b>Zehe</b>	DB, ausgefch.
M <b>Hesse</b>	StM aD	= <b>Wächter</b>	DB im RSt
R. R.: StW <b>Rachfall</b>	DStW im RSt (6. RAr)	= <b>Henrich</b>	§ im RSt

## 1. Westpreussisches Feldartillerie-Regiment Nr. 35.

Deutsch-Eylau.

XX. Nr., 41. Div., 41. FAr (in. FAr 79).

Kom.: Oberstlt <b>Wille</b>		[Art. N. 22] GM aD	† 11. 4. 23
M <b>v. Rosenberg-Lipinsky</b>	[N. d. RFAr 69]	Oberstlt X.	28. 11. 15 b. Rewel
= <b>Le Tanneug v. Saint-Paul</b>		[Art. N. 11]	Oberst aD
= <b>Weström</b>	[N. d. RFAr 69]	Oberst	aD
= <b>Wiedeburg</b>	X.	11. 9. 14 b. Behnshnen	
§ <b>Weier</b> [N. d. FAr 88]	Oberstlt aD	§ <b>Stieff</b> [N. d. FAr 205]	Oberstlt aD
= <b>Staberow</b> [N. d. FAr 82]	Oberstlt aD	= <b>Uffelman</b> [N. d. RFAr 64]	Oberstlt aD



§ Niesen [R. d. FAK 83] Oberstl aD	§ Tornier	DL im RK (1. SK)
= Müller X 28. 10. 14 b. America	= Nordmann	DL aD
= Pitsch M aD	= Meyer (Hermann)	DL aD
= v. Koethen M aD	= Furbach (Paul)	DL aD
= Besche-Waermann M aD	= Marls	DL aD
= Strehl M aD	= Sehlmacher	DL aD † 23. 8. 21
= (Barge) f. FAK 45	= Semmer	DL aD
= Beckmann M aD	= Maschle	DL aD
DL Bouvain M aD	= Sichttaedt	DL aD
= Haase M aD	= Kopisch v. 22. 8. 15 b. Kasjuny	
= Kaufmann M aD	X 23. 8. 15 in Gut Godzie	
= Euler R im RK (2. KR)	= Behrendsen	DL aD
= Bunt [GSt 38. LD] M aD	= Gervers	DL aD
= Schmidt M aD	= Jenz	DL aD
§ Lau § aD	= Thelemann (Fritz)	DL aD
= Schärer v. 7. 7. 16 b. Gorodischts-	= Zeigig X 22. 7. 17 b. Gorodhize	
sch, § X 9. 7. 16 in Molezadz	= Jacob	DL im RK (6. KR)
= Simon § im RK (1. KR)	= Dempwolf	DL aD
= Rathle § im RK (1. KR)	= Fode	DL aD
= v. Zimmermann DL aD	= Luhn	DL aD
= Kuehn § aD	= West	DL aD
= Webel † 4. 11. 14 in Pille	= Lauer	DL aD
= Reische § aD	= Sildebrand	DL aD
= Körnbach DL aD	= Furbach (Eberhard)	DL aD
= Claassen § aD	= Wiener (Erich)	DL aD
= Schulze DL aD	= Eisenführ	DL aD
= Thelemann (Wilhelm) X 1. 12. 14	= Schmöle	DL aD
b. Warszewice	= Kiemke	DL aD
= Schulz DL aD	= Harzer X 15. 7. 18 b. La Cheu-	
= Rosenberg DL aD	harderie Fe. (Champagne)	
= Rindler DL aD	= Dümcke	DL aD

R. N.: DStM (Dr Gaupp) f. Fuß-AR 5	R Dr Erban StB im RK (2. KR)
= DStM Dr Zippel GDM aD	DZ, Rechn. Rat Rahm
StM Dr Richter vom JR 144,	Rechn. Rat
StM aD	
R Dr Koblen	= Eggert DZ aD, Rechn. Rat
R. N.: StB Bod	§ Kaczmarek DZ, ausgefch.
DZ Weiße † 7. 10. 14 b. Alette	= Granich ausgefch.
	= Locom † 13. 7. 20

## 2. Westpreussisches Feldartillerie-Regiment Nr. 36.

Danzig.

XVII. KR, 36. Div., 36. FAKr (m. FAK 72).

Stom.: Oberst v. Grobdeck	[R. 208. LD] GDM aD
M v. Waldeyer-Harz	[R. d. FAKR 8] Oberst aD
= Bath	[R. d. FAKR 5] Oberstl aD † 20. 7. 19
= Thimen v. 20. 8. 14 b.	Walterfchmen X 27. 10. 15 in Danzig
§ Rig [R. d. FAK 54] fr. 26. 8. 17	§ Nöhrig M aD
an d. Putna, M † 3. 2. 18 in	= Radrowski [R. d. FAKR 93]
Danzig	Oberstl aD
= Boisseree [R. d. FAK 10]	= Nojer (FAK 3 d. XV. KR)
Oberstl aD	X (abg.) 25. 7. 15 b. Menin
= (Walter) f. FAK 74	= Drepler M aD
= v. Ahlefeldt [R. d. FAKR 8]	= Breithaupt vom FAK 53, M aD
fr. 19. 12. 18 b. Rückmarsch, M	= Fürbringer X 26. 10. 14 b. Kobylin
† 26. 1. 19 in Danzig	= Schreme M aD

DL Nebel (mob. ErsA d. FA 21)	U Flemming	DL aD
X 26. 10. 14 b. Bhalinin	= Braun	DL aD
= Fiebrang M aD	= Giebeler (Joachim)	DL aD
= Haarmann (Berf. FA 287) S	= v. Kof	DL aD
X 21. 3. 18 westf. St. Thomas	= Hahndorff	L aD
(Laon)	= Stiller X 7. 3. 15 b. Strzalki	DL aD
= Grügmacher (FA 85)	= Stach	DL aD
X 16. 11. 14 b. Soldau	= Beer, v. 12. 8. 15 b. Sufel X 15. 8. 15	DL aD
L Graßmann (FA 259) S	= Simon	DL aD
X 28. 8. 18 b. Mont St. Simeon	= Harguth	DL aD
= Braun M aD	= Goeg (FA 85) v. 14. 7. 16 b.	DL aD
= Knöpfler S aD	Badinului X 21. 9. 17 in Kronstadt	DL aD
= v. Zhdowig (FA 259) fr. im Felde,	= v. Plüskow	DL aD
S † 15. 1. 19 in Poppot	= Kunzmann	DL aD
= Mamroth S aD	= Gabe	DL aD
= v. Seydlig-Kurzbach S im RH	= Koch	L aD
(2. RA)	= Meyer	DL aD
= Giebeler S aD	= Dverbed	L aD
= Bartholdy S aD	= Keller	L aD
= Seyne S aD	= Jonas	L aD
= Birnbacher S aD	= Storp	L aD

R.A.: DStA Prof. Dr v. Bagedes	DB Dürschnabel	StW aD
GDW aD	DB Hentel	StB im RH
DA Dr Baag	= Werner	StB, ausgefch.
A Spiegelberg	B Borski	ausgefch.
R.B.: StW Arndt		

## 2. Litthauisches Feldartillerie-Regiment Nr. 37.

Insterburg.

I. RA, 2. Div., 2. FAWr (m. FA 1).

Rom.: Oberst (Giebeler)		f. 37. FAWr
= Oberstlt v. der Lippe	vom FA 43 [Art.R. 31]	DL aD, zul. im RH
M Forberg		[Art.R. 143] GM aD
= Gerstenberg	[Art.R. 62]	Oberst aD † 2. 12. 22
= Jaedel	[R. d. FA 15]	Oberst aD
S Peiker [R. d. FA 223]	Oberstlt aD	
= Taubert X 30. 9. 14 b. Suwalki	L Stark vom FA 75, S aD	
= Freiwald [R. d. FA 302]	= Fritsche DL X 14. 8. 15 b.	Mazury
Oberst im RH (4. RA)	= Fischer [GStf 12. RD]	S aD
= Kemper Oberstlt aD	= Lengnid S aD	
= Hofemann M † 17. 5. 19	= Drobnig (FA A 221)	DL
= Strauß Oberstlt aD	X (abg.) 7. 6. 16 b. Ruyancourt	
= Wieje M aD	= Beedmann R im RH (1. FA)	
= Schellbach M im RH (RwM)	= Rickmann X 25. 7. 15 b.	Dobrolentu
= Meyer M im RH (1. RA)	= Stoenig S im RH (1. RA)	
= (Rasmussen-Bonne) f. FA 55	= Billmann DL aD	
= Heißig M aD	= Quambusch (Werner)	DL aD
DL Schmidt M aD	= Müller DL aD	
= Kenter M aD	= Zuppe DL aD	
= Schalhorn M aD	= Kettelstky DL aD	
= Voeszermeng (St b. Gf 51) S	= Fouquet L im RH (6. RA)	
X 28. 10. 17 b. St. Gottardo	= Müller (FA A 224)	
(Udine)	= Arndt X 19. 9. 18 b. Gonnelleu	DL aD
L Bourwieg X 5. 10. 14 b. Hoch-		
Lufka		

↳ Lüneburg	DN aD	↳ Stallweit	DN aD
= Neßlinger	↳ im RH (1. RR)	= Lentz	DN aD
= Sesselbarth	↳ aD	= Metze	↳ 3. 6. 18 b. Bouleuse
= Hotop	↳ aD	= Schulze (Kurt)	↳ aD
= Krug	↳ aD	= Agerodt	↳ aD
= Weißer	↳ aD	= Zolkenopf	↳ aD
R.N.: DGM Dr Roehler	GDN aD	↳ Smurawski	StB im RH
M Graw	StM aD	= Klaffle	DB im RH
DM Hirsch	DM aD	= Gerleid	ausgesch.
R.B.: StB Ronge	GDW aD		
B Dr Kröcher	StB im RH (11. RR)		

## Vorpommersches Feldartillerie-Regiment Nr. 38.

Stettin.

II. RR, 3. Div., 3. FWR (n. FWR 2).

Pom.: n. d. Führ. beauftr.: Oberstlt v. Stockhausen	[Art.R. 105] GN aD
Oberstlt Großkreuz	[Art.R. 69] GN aD
M (Duckstein)	[. FWSch
= v. Stamfjord	[R. d. FWR 94] Oberst aD
= Lange vom FWR 82 [R. d. FWR 268] fr. 12. 1. 18 im Artois † 1. 3. 18 in Stettin	
↳ v. Ritter [R. d. FWR 2] Oberstlt aD	↳ Bedell
= Better [R. d. FWR 505] Oberstlt aD	= Hupfeld ↳ 23. 7. 18 b. La Bourde
= Stiller [R. d. FWR 256] Oberstlt aD	= Liedfeld
v. Ullers [St d. Chefs d. GSt d. F] Oberstlt aD	= Müller-Golbegg
= v. Ziegner v. 19. 6. 18 nordw. in Billeneuve	= Habicht
Château-Thierry, M ↳ 21. 6. 18	= v. Wedel (St 1 d. FWR) ↳ (abg.) 20. 5. 18 b. Blaise
= Siebert	= Suthlage
= Pierz v. 10. 12. 14 b. Kurowice	= Korsh (Sermann)
↳ 17. 12. 14 in Padianice	= v. Normann
= v. Glinzky	= Trapp
= Schiemann	= Stampe
= Hillmer	= Siegert
= Zedler	= Delbrück
= Müller [GSt d. GSt 51] Oberstlt aD	= Modrow
M im RH (GSt FWR V)	= Gottendorj ↳ 4. 8. 15 b. Ponitjew-Malaja
= Barczynski	= Richter ↳ 4. 8. 15 b. Tscharnow
↳ Trombisch (7. FWR) ↳ 29. 3. 18 östl. Bahnh. Marcelcave	= Verhein
= Wlezyński	= Beckmann
= Hartmann [GSt 49. RD] M aD, zul. im RH	= v. Olszewski
= Cordua	= Krüger (Leo) ↳ d. Ref. ↳ 12. 7. 18 b. Buire
= Gerischer ↳ 2. 9. 14 b. Montepilloy	= Gmsmann
↳ Korsh (Herbert) [GSt 34. 3D] M aD	= Einbed (FWR 257) v. 27. 10. 18 ↳ 30. 10. 18 in Rocquigny
= Mende	= Schwarz
= Palleske ↳ 16. 11. 14 b. Wytshaete (FWR 55) ↳ (abg.)	= Krüger (Kurt)
= Stephan 20. 6. 15 b. Steinau a. D.	= Engel
= Vollenberg	= Tiedemann
	= Mooren
	= Stiller
	= Weiße

## Kommandiert zur Dienstleistung:

3 Gr. v. Ahlefeldt d. Ref. d. JNR 86 (R 2 d. FJTr) X. 2. 4. 16 b. Douaumont

R.N.: DStM Dr Linde	GDN aD	StB Meyer	vom JNR 14, DStB aD
M Dr Wieje	StM im RH (2. SM)	DB (Müller)	f. NR 5
= Frije	StM aD	B Dr Grefel	StB aD
R.W.: StB Wünsch	(b. Milit. Gouv. Tomza) fr. 29. 4. 18 in Tomza, DStB aD † 25. 5. 18 in Stettin	DB Süring	StB, ausgesch. DB aD † 12. 1. 23
		= Krebs	3 im RH
		3 Raften	

## Kurmärkisches Feldartillerie-Regiment Nr. 39.

Perleberg.

III. KR, 6. Div., 6. JNR (m. JNR 3).

Rom.: Oberst Grefmann	[R. 81. RD] GL aD		
Oberstlt v. Dergun	[Art. R. 42] GM aD		
M Lindemann	[Art. R. 94] GL aD, zul. im RH		
= v. Sahn	[Art. R. 115] Oberst aD		
H Zeddies	M aD		
= Schliemen	Oberstlt aD † 12. 6. 23		
= Fleischhauer	[R. d. JNR 80] Oberstlt aD		
= Caemmerer	[R. d. JNR 40] M aD		
= Siegmund	M aD		
= Wernicke	X. 26. 2. 16 b. Douaumont		
= Schrader	M aD		
= Heer	M aD		
= Zapf	H aD † 5. 11. 24		
= v. Chamier-Blisczynski	(R JNR 6) X. 17. 12. 14 südl. Helena		
DB Brettschneider	M aD		
= Cordes	M aD		
= Rieck	[GSt d. DR 3. N.] M aD		
= Wegener	H aD		
= v. Groß	(JNR 23) v. (abg.) 26. 8. 14 b. Reims X. 20. 9. 14 in frz. Gef. in Villers aux Noeuds		
= Graeve (Rudolf)	H im RH (3. NR)		
= Flemming	v. 5. 9. 14 b. Meilleray X. 8. 9. 14 in Vieux-Maisons		
= Wolff	M aD		
L Pfähler	H aD		
= Marschall v. Vieberstein	H aD		
= Klemm	† 21. 7. 14		
= Pogge (Friedrich)	H aD		
L Marten	v. 20. 9. 14 b. La Roquette X. 22. 9. 14 in Filain		
= Bedurts	DL aD		
= Claus	DL aD		
= Ribbentrop	H aD		
= Enber	DL aD		
= Hoppenath	DL aD		
= Paetsch	DL aD		
= Fuhr v. Broddorf	DL aD		
= Fuhrmann	DL aD		
= Gejefiel	L aD		
= Pogge (Johann)	L aD		
= Graeve (JNR 32)	X. (abg.) 27. 6. 18 b. Festubert-Violaine		
= Schent	DL aD		
= Wendlandt	X. 10. 3. 16 b. Douaumont		
= Richter	X. 14. 10. 15 b. Semendria		
= Jürgens	DL aD		
= Lindner	L aD † 15. 4. 24		
= Roth	L aD		
= Weyrich	v. 4. 4. 18 b. Warfujées Abancourt X. 6. 4. 18 in Cappv		
= Büschler	L aD		
= Goldmann	L aD		
= Heerj	L aD		
= v. Storff	L aD		
= Messel	L im RH (2. NR)		
= Schmitz	X. 19. 3. 18 b. Bellicourt		
R.N.: DStM Dr v. Zander	GDN aD	3 Witt	StB, ausgesch.
M Dr Dransfeld	StM aD	= Blatte	DB im RH
R.W.: StB Werner	GDW aD	= Melzer	DB, ausgesch.
DB Meyer	StB aD		

## Altmarkisches Feldartillerie-Regiment Nr. 40.

Burg.

IV. AK, 7. Div., 7. FAbr (m. FAbr 4).

Stom.: Oberstlt <b>Büstorff</b>	[R. 11. AK] GM aD † 21. 4. 24		
Oberstlt ( <b>Bertog</b> )	[FAbr 81]		
M v. <b>Lewinski</b>	vom FAbr 23 [Art.R. 122 (R. W.)] GM aD		
= <b>Frhr. v. Heim</b>	✕ 14. 9. 14 b. Guisy enumont		
= <b>Betje</b>	Oberstlt aD		
= <b>Rosenbaum</b>	[R. d. FAbr 266] Oberstlt aD		
§ ( <b>Meerwein</b> )	[FAbr 24]	§ <b>Braud (Fritz)</b>	[GSt d.
= <b>Windmüller</b>	[R. d. FAbr 91]	= <b>St XVIII. AK</b>	§ im AK (RwM)
Oberstlt aD † 11. 12. 20		= <b>Bauer</b>	[GStf 1. Mar. D] § aD
= <b>v. Stutterheim</b>	M aD	= <b>Grosch</b>	§ aD
= ( <b>Müller</b> )	[FAbr 81]	= <b>Theising</b>	§ aD
= <b>Meusel</b>	Oberstlt aD	= <b>Müller (2. GFAR)</b>	DL ✕ 19. 9. 18
= <b>Greiling</b>	[Adj. d. Dst d. A. Abt. C]	= <b>b. Le Tombois Fe. (Le Châtelet)</b>	
	M aD	= <b>Schellenberg</b>	DL aD
= <b>Pulkowski</b>	§ aD	= <b>Brand (Wolfgang)</b>	DL aD
= <b>Jacshle</b>	vom III. Stamm-See-B,	= <b>Wuthmann</b>	DL im AK (2. AK)
	M im AK (Kdtr Pillau)	= <b>Hoffmann</b>	DL aD
= <b>Dommengot</b>	M aD	= <b>Anders</b>	§ aD
= <b>Gutschmidt</b>	M aD	= <b>Steuber</b>	§ im AK (1. AK)
DL <b>Geneß</b>	M aD	= <b>Reckleben</b>	DL aD
= <b>Kleeberg</b>	M aD	= <b>Gzimatiz</b>	§ im AK (4. AK)
= <b>Drimborn</b>	✕ 26. 8. 14 b. Le Cateau	= <b>Böttcher</b>	(FAbr 10) ✕ 2. 8. 18
= <b>Telß</b>	M aD	= <b>jüddstl. Mont Notre Dame (Braisne)</b>	
= <b>Sattig</b>	(FAbr 229) § ✕ 23. 9. 15	= <b>v. Stumpff</b>	§ aD
	westl. Wileyka	= <b>Pütter</b>	(FAbr A 230) ✕ 5. 6. 17
= <b>Lindecke</b>	M aD		b. Rniaje
= <b>Moser</b>	M im AK (4. AK)	= <b>Wentscher</b>	DL aD
= <b>Tölle</b>	M aD	= <b>Roenting</b>	§ aD
= <b>Bruns</b>	(RFAbr 36) § ✕ 9. 11. 17	= <b>Seifert</b>	§ aD
	b. St. Pieter	= <b>Scheele</b>	DL aD
= <b>Himbürg</b>	§ aD	= <b>Heinemann</b>	§ aD
= <b>Groneweg</b>	[D. Dst d. Gbr Deutscher	= <b>Reibel</b>	§ aD
	Kronprinz zuget.] M aD	= <b>Anton</b>	§ aD
§ <b>Remelsen</b>	[D. Gt 58 zuget.]		
	§ im AK (1. AK)		

R.A.: DStM Dr <b>Treger</b>	GDW aD	D3 <b>Schmidt</b>	D3 aD, Rech. Rat
M <b>Reißler</b>	StM aD	= <b>Denede</b>	St3 aD
R.B.: StW <b>Heinze</b>	GDW aD	3 <b>Rinz</b>	† 26. 7. 16
DW <b>Mag</b>	StW aD		

## 2. Niederschlesisches Feldartillerie-Regiment Nr. 41.

Glogau.

V. AK, 9. Div., 9. FAbr (m. FAbr 5).

Stom.: Oberstlt <b>Meinhardt</b>	[Art.R. 9] GM, Ir. im Westen † 30. 4. 19 in Glogau		
M <b>Stod</b>	[Art.R. 45] GM aD		
= <b>v. Daehue</b>	Oberstlt aD		
= <b>Clubius</b>	[Art.R. 10] Oberst aD		
§ <b>v. Noon</b>	[R. d. FAbr 21] Ir. 28. 10. 16	§ <b>v. Salisch</b>	[R. d. FAbr 280]
b. RFAbr 9 in b. Champagne, M			Oberstlt aD
† 22. 1. 18 in Warmbrunn		= <b>Pelzer</b>	[R. d. FAbr 90] Oberstlt aD

h Gamp (FAR 5) v. 17. 3. 16 b. Han-	h Müller (FAR A 274) DL
noncelles X 30. 3. 16 in Jarny	X (abg.) 16. 7. 18 jüdl. Stenay
= Herzberg M aD	= Prohafel DL aD
= Buthe M aD	= Herrmann DL aD
= Wiebe M aD	= Weprich DL aD
= Hanken [Adj. d. Gt V. RR] M aD	= Günther DL aD
= Breithaupt M aD	= Piper DL aD
= Müller-Araucfeldt M aD	= Plange (FAR A 265) X (abg.)
DL Holled M aD	13. 5. 17 b. Baudeffon
= Metzger M im RH (6. RR)	= Ruprecht (St 31 d. FAr)
= Hering M aD	X (verm.) 1. 6. 18 b. Reims
= Koch M aD	= Altmann DL aD
= Schindler h aD	= Helmholz l aD
h Benje M aD	= Ohm X 28. 4. 15 b. Baur
= Dimel (Eugen) M aD	(Les Spargés)
= Brand [GSt d. Gt X. RR]	= Koenigt l aD
h im RH (GSt 3. Div.)	= Jenne l aD
= Engelbrecht [GStf 14. RD]	= Knochenhauer (FAR 271)
h im RH (GSt 1. RD)	fr. 3. 6. 17 im Oberelsaß
= Theopold h aD	† 27. 12. 17 in Straßburg i. E.
= Schiller h aD	= Urban DL aD
= Dimel (Nikolaus) h aD	= Baur l aD
= (Nicolau) 1. 8. 14 ausgeschieden	= v. Daehne DL aD
= Adermann v. 22. 8. 14 b. Longwy	= Kriese l im RH (1. RR)
X 14. 11. 14 in Oberwabnitz	= Brede l aD
= Nicolai h aD	= Kautschke l im RH (5. RR)
= Krause DL im RH (3. RR)	

R.N.: DStA (Dr Otto) 4. 7. 14 Abjd.,	h Saalman DL aD
GDV aD	Dz Provinzki (Refr. Depot d. FAR 41)
= Dr Kettig vom UR 10,	† 6. 9. 14
GDV aD † 25. 3. 23	Dz Stache Dz im RH
h Haade StA aD	= Richterberg aD
R.N.: StB Krüger DStB aD	= Beer ausgeschied.
B Bahlen, fr. im Westen, DL aD	
† 9. 6. 17 in Danzig-Langfuhr	

## 2. Schlesisches Feldartillerie-Regiment Nr. 42.

Schweidnitz.

VI. RR, 11. Div., 11. FAR (m. FAR 6).

Kom.: Oberstlt v. Heimburg [R. 94. 3D] DL aD	
Oberstlt Winkler [R. d. FAR 11] v. 24. 8. 14 b. Longuyon X 26. 8. 14 in	
	Longuyon
M (Baurmeister)	[FAR 42] Oberstlt aD
= Hoffmann (Georg)	von d. Oberfeuerwerker-Sch, Oberstlt aD
= Wille	[R. d. FAR 42] Oberstlt aD
h v. Storp [R. d. FAR 273]	h Wolff M aD
Oberstlt aD	= v. Boffe (FAR 406) X 9. 10. 18
= v. Pelschrim M aD	b. Grandpré
= Materne [R. d. FAR 252]	= Hoffmann (Werner) M aD
Oberstlt aD	= v. Portatius (Kurt) X 22. 8. 14
= Schoenfelder [R. d. FAR 54]	b. Tintigny
Oberst im RH (St Gr 1)	= Siemon M aD
= Blümner [R. d. FAR 237]	DL v. Burgsdorff M aD
Oberstlt aD	= v. Aulod M aD
= v. Berger M aD	= v. Portatius (Job) h aD

♂ <b>Staubbad</b> [Geſt d. Gt XXXI. R.] ♂ im Rſ (St Nr IV) = <b>Zebler</b> ♂ 10. 3. 16 b. Péronne ♀ <b>v. Machui</b> ♂ aD = <b>v. Otterſtedt</b> ♂ aD = <b>Berkt</b> (FNR 86) v. 10. 4. 18 b. Berru, ♂ 14. 4. 18 in Tagnon = <b>v. Woitowſky-Biedau</b> ♂ aD = <b>Fhr. v. Schudmann</b> ♂ aD = <b>v. Leutſch</b> (RFNR 11) 24. 8. 14 b. Longuon = <b>Leitloſ</b> 16. 7. 15 b. Givenchy = <b>v. Alten</b> ♂ aD = <b>Kamps</b> aD = <b>v. Scherer</b> aD im Rſ (3. NR) = <b>v. Keller</b> 22. 8. 14 b. Tintigny = <b>Noelbechen</b> aD im Rſ (3. NR)	♀ <b>Warnede</b> 10. 6. 18 b. Thieſcourt = <b>Collin</b> (St 56 d. FTr) 13. 8. 18 b. Bailleul = <b>Schlöſſer</b> ♀ im Rſ (3. FN) = <b>Schneppe</b> ♀ aD = <b>Rohde</b> 27. 9. 15 b. Givenchy = <b>v. Neuß</b> ♀ im Rſ (3. NR) = <b>Kaemel</b> (Rudolf) ♀ aD = <b>Kaemel</b> (Heinrich) ♀ aD = <b>Materne</b> ♀ im Rſ (1. FN) = <b>Hautohl</b> ♀ aD = <b>Theuner</b> ♀ aD = <b>Coupette</b> ♀ aD = <b>Scholz</b> ♀ aD = <b>Doutrelepont</b> ♀ aD = <b>von Belfen</b> ♀ aD
--	---

R.N.: <b>Deſt Dr Groſſer</b> GDN aD N.: <b>Böhm</b> StN im Rſ (3. EN) R.B.: <b>StB Timm</b> GDB aD, zul. im Rſ B Dr <b>Behn</b> StB aD	B <b>Buglaſſ</b> DB im Rſ (4. FN) B <b>Kraufe</b> StB im Rſ = <b>Zielle</b> DB im Rſ = <b>Sobek</b> aD
--	---

## Sleſiſches Feldartillerie-Regiment Nr. 43.

Beſel.

VII. NR, 14. Div., 14. FNR (m. FNR 7).

Kom.: <b>Oberſt v. Campe</b> Oberſtlt (v. der Lippe) M <b>Fhr. v. Beaulieu-Marconnay</b> = <b>Blieſener</b> = <b>Krimler</b> S <b>Schulte-Mönting</b> [R. d. FNR 261] = <b>Halſte</b> Oberſtlt aD = <b>Goetze</b> M aD = <b>Lobet</b> Oberſtlt aD = <b>Kumpff</b> M aD = <b>Leonhard</b> S aD = <b>Femme</b> M aD = <b>Bedhaus</b> M aD = <b>(Hoeſer)</b> j. FNR 14 = <b>Lancelle</b> M aD = <b>Wolff</b> M aD ♂ <b>Otto</b> [Geſt 4. GrjD] fr. 22. 11. 18 b. Rückmarſch, ♂ † 28. 11. 18 in Lippsſtadt = <b>Heunen</b> (RFNR 15) fr. 9. 10. 17 am Bura, ♂ † 22. 12. 17 in Beſel = <b>(Brüning)</b> j. Lehr-N d. FNR = <b>Funde</b> [Adj. d. Gt VII. R.] M aD = <b>Ziegler</b> S aD = <b>Bellengahr</b> S im Rſ (6. NR) = <b>Witte</b> M aD	[R. 108. FD] GDN aD j. FNR 37 vom FNR 10 [Art. R. 14] GM aD [Art. R. 234] Oberſt aD [Art. R. 117] Oberſt aD ♀ <b>Sauerhering</b> [Geſt d. Gen. Jnt. d. F] S im Rſ (6. NR) = <b>Sievers</b> M aD = <b>Röttgen</b> (Albert) [D. DN d. GGr Herzog Albrecht zuget.] S aD = <b>v. Baumbach</b> S aD = <b>Stieve</b> S aD = <b>Wiede</b> S aD = <b>Müller</b> S aD = <b>Thomas</b> S aD, zul. im FNR 7 = <b>Behmeier</b> S aD = <b>Linneborn</b> aD = <b>Knupe</b> aD = <b>Bernhard</b> aD = <b>Toepper</b> aD = <b>Reimann</b> aD im Rſ (Zug) = <b>Keebe</b> aD = <b>Faldenberg</b> aD = <b>Röttgen</b> (Günter) (RFNR 255) 30. 9. 18 b. Fortewilde = <b>Biſchoff</b> ♀ aD = <b>Bene</b> (Fhr. d. Flatzguz 42) 20. 9. 17 in Flandern (Moorſele)
--	---

♀ <b>Schneider</b> (Gerhard) (FMA A 227) ✕ (abg.) 8. 8. 16 b. Deulémont = <b>Niemann</b> L aD = <b>Schmidt</b> (Erich) L aD = <b>Bong-Schmidt</b> DL aD, zul. im RSt = <b>Graff</b> b. 22. 9. 17 b. Lonon ✕ 23. 9. 17 in Bourguignon	♀ <b>Schneider</b> (Bernhard) ✕ 5. 4. 18 b. La Neuville v. 6. 12. 17 b. Flirey ✕ 16. 12. 17 in Faulny L aD = <b>Hüster</b> = <b>Nielsen</b>
R.N.: DStM Dr <b>Sydow</b> GDM aD N <b>Krause</b> StM aD = <b>Scharf</b> StM aD R.W.: StB <b>Brost</b> [RSt b. St III. RSt] tr. 22. 2. 15 b. Fromelles, DStB † 19. 3. 15 in Wesel	DB <b>Busch</b> StB aD DB, Rechn.Rat <b>Kunte</b> (Erstl d. R.) † 27. 10. 16 DB, ausgefch. ausgefch. B <b>Wedermann</b> = <b>Schroers</b>

## Triersches Feldartillerie-Regiment Nr. 44.

Trier.

VIII. KR, 16. Div., 16. FAbz (m. FMR 23).

Kom.: Oberst <b>v. Mertens</b> Oberstlt <b>Schwert</b> M (Küstlin) = <b>Koeth</b> = <b>Fehr. v. Gynatten</b> = <b>Bech</b> S <b>Lünzner</b> [R. d. FMR 44] Oberstlt aD = <b>Jahn</b> [R. d. FMR 251] Oberstlt aD = <b>Pfeiffer</b> [St d. St XVII. RSt] Oberstlt aD = <b>Thaler</b> M aD = <b>Schulz</b> (Edgar) M aD = <b>Wider</b> M aD = <b>Nieger</b> M aD = <b>Glüver</b> M aD = <b>Zinken</b> M aD = <b>Kortum</b> M aD DL <b>Schulz</b> (Walter) (R-FMR 16) S ✕ 26. 9. 15 b. Ripont = <b>Dauber</b> M im RSt (St Grf 1) = <b>Schönfeld</b> [St d. Chefs d. St d. FSt] M aD = <b>Koellner</b> [D. DR d. StGr Below überw.] M aD = <b>Heimann</b> S ✕ 17. 5. 15 b. Givenchy ♀ <b>Stenger</b> [St d. St III. KR] S aD = <b>Dürr</b> S ✕ 17. 4. 17 b. Moronvilliers = <b>Kühne</b> S aD = <b>Bismeyer</b> R aD, zul. im RSt = <b>Coupette</b> (Kurt) (GebArt 7) DL ✕ 30. 10. 17 an d. Taglia- mento-Brücke b. St. Dborico	♀ <b>van Münster</b> S aD = <b>Creuz</b> DL aD = <b>Deder</b> DL aD = <b>Schweiger</b> DL aD = <b>Bockhader</b> (FMA A 225) ✕ 28. 7. 17 b. Seraucourt le Grand = <b>Merrem</b> DL aD = <b>Kayser</b> DL aD = <b>Brühl</b> DL aD = <b>Haase</b> L aD = <b>Paulus</b> DL aD = <b>Piwedi</b> L aD = <b>Hengesbach</b> DL aD = <b>Althoff</b> DL aD, zul. im RSt = <b>Coupette</b> (Fritz) ✕ 23. 9. 16 b. Saily = <b>Kirschbaum</b> L aD = <b>v. Breiten-Landenberg</b> L aD = <b>Baensch</b> ✕ 26. 8. 18 b. Mouchy le Breux = <b>Reis</b> ✕ 17. 4. 17 b. Moronvilliers = <b>Nischenberg</b> , v. 14. 4. 17 b. Moron- villiers ✕ 16. 4. 17 in Rethel = <b>Silgenfeldt</b> L aD = <b>Hoffmann</b> L aD = <b>Gagner</b> L aD
--	---

R.N.: DStM Dr <b>Müller</b> GDM aD R.W.: StB <b>Sauvan</b> GDB aD, zul. im RSt B <b>Bayer</b> StB im RSt (G. KR)	B <b>Monzel</b> (II. Erstl d. R.) DB † 1. 6. 18 = <b>Bernide</b> B im RSt = <b>Karow</b> B im RSt
---	--



## Lauenburgisches Feldartillerie-Regiment Nr. 45.

St u. II. Abt. Altona, I. Abt. Rendsburg.

IX. Abt., 18. Div., 18. FAbR (m. FAbR 9).

Kom.:	Oberst Detmering	[Art. 75] GM aD
M	Fchr. v. Wangenheim	[R. d. FAbR 17] b. 4. 9. 14 b. Termonde X. 9. 9. 14 in Brüssel [Art. 102] Oberst aD
	Köhler	[R. d. FAbR 45] Oberst aD, zul. im RS
	Kraut	L Bertog S aD
H	Mehler [R. d. FAbR 405]	= van Erdelens S aD
	Oberstlt aD	= Huffmann S im RS (6. Abt.)
	Kohlbad [R. d. FAbR 14]	= Bötticher DL aD
	Oberst aD, zul. im RS	= Klotz DL X. 24. 10. 18 b. Tulpigny
	Engler [R. d. FAbR 54] Oberstlt aD	= Schwabedissen DL im RS (6. Abt.)
	Ar [R. d. FAbR 43] Oberstlt aD	= Meyer DL aD
	(Poel) 4. 7. 14 Absch. (FAbR 18)	= Raumann † im Herbst 1918
	S aD X. 3. 10. 14 b. Benvraignes	= Ebben L aD
	M aD	= Hasenjäger DL aD
	v. Westernhagen vom FAbR 35, M aD	= Braß L aD
	Barße 16. 9. 14 b. Audignicourt	= Fischer DL aD
	Wiese X. 16. 9. 14 b. Audignicourt	= Hopf L aD
	Altau v. Hofe M aD	= Ebert DL aD
	Halste M aD	= Oberg L aD
D	Schröder M aD	= Hobohm L aD
	Hoppe M aD	= Richter DL aD
	Meier M aD	= Schnell X. 21. 7. 16 b. Gomiecourt
	Freytag M aD	= Finzenhagen DL aD
	Lude M aD	= Gäde L im RS (2. Abt.)
L	Rehn S aD	= Gibsone L aD
	Lauenstein S aD	= Borwald L im RS (1. FAbR)
	Rosenhagen S aD	
	Schmiewind S aD	
	Piëste S aD	
	Heinjus DL X. 6. 6. 15	
	b. Moulin sous Touvent	

R. Abt.:	DetM Dr Meinhold GM aD	B Dr Bongert	StW im RS
M	Egger DM aD		(6. Abt.)
	Runow DM aD	D3 Döppe	StZ, ausgesch.
R. Abt.:	DetW Dig DetW aD	3 Berner	D3, ausgesch.
StW	Engel DetW aD	= Grimmer	ausgesch.

## Niedersächsisches Feldartillerie-Regiment Nr. 46.

St u. I. Abt. (1. Batt., 2. [Braunschw.] Batt., 3. Batt.) Wolfenbüttel,  
II. Abt. Celle.

X. Abt., 20. Div., 20. FAbR (m. FAbR 10).

Kom.:	Oberst Favenstein	[R. 107. 3D] GL aD
M	v. Kettler	[Art. 238] Oberst aD
	Dieterich	[Art. 3] Oberst aD
	Fchr. v. dem Busche-Lohe	[R. d. FAbR 259] Oberstlt aD
H	Hansen [R. d. FAbR 257]	H Schumann [R. d. FAbR 46]
	Oberstlt aD	Oberstlt aD
	Lorenz [R. d. FAbR 56]	= v. Thiele M aD
	Oberst im RS (6. Abt.)	= Seyde X. 24. 5. 15 b. Buczyna
	v. 23. 8. 14 b. Namur	= Schnackenberg M aD
	X. 15. 1. 15 in Berlin	= Keller M aD

§ Ritscher	M aD	§ Bar. Digeon v. Monteton	[Gestf 20. 3D] R im RH (13. RH)
= Pöhlmg	M aD	= Clemens	✕ 30. 8. 14 b. Audignh
DL v. Kluge	[Gest 236. 3D] M im RH (RmM)	= Krafte	§ aD
= Brauer	[Gest d. Gt XV. RH] M im RH (Kdtr Wilhelmshaven)	= v. Thomsen	(BSt 14 d. FTr) ✕ (abg.) 29. 1. 18 b. Widdford (England)
= v. Giltich	(RFMR 19) v. 9. 3. 15 b. Berthes, § ✕ 19. 3. 15 in Wouziers	= Matthaci	(JSt 46 d. FTr) ✕ (abg.) 17. 4. 18 b. Liéramont
= Keitel	[Gest d. Mark] M im RH (RmM)	= Freje (Kurt)	DL aD, zul. im RH (RFMR 19)
= Zachariac	M aD	= Weiße	† 3. 1. 18 in Rocroi
= v. Ehrenkrook	(Dlof) M aD	= Boden	§ aD
= v. Rosenberq	M aD	= Nimmer	DL aD
= Dahm	[Gest d. Gt IX. RH] M aD	= Winter (Oskar)	DL aD
= Pflieger	§ ✕ 6. 10. 15 b. Somme-By	= Benting	DL aD
§ Freese (Ernst)	v. 7. 10. 15 b. Somme-By, DL ✕ 8. 10. 15 in Orfeuil	= Voegel	§ im RH (6. RH)
= Reichert	(RFMR 19) v. 29. 8. 14 b. Stancourt ✕ 13. 9. 14 in St. Quentin	= Steinmeg	§ im RH (6. RH)
= Schmidt	§ aD	= Nehm	§ aD
= Borchers	(RFMR 62) § ✕ 10. 6. 18 in Breuil	= Elsmann	DL aD
= Winter	§ aD	= Lip	§ im RH (6. RH)
= Grafemann	[Gestf 35. 3D] § aD	= Dieterich	§ aD
= Sonnenburg	§ aD, zul. im RH	= v. Bertrab	§ aD, zul. b. d. STrifo † 28. 7. 22
= Ebeling	§ im RH (6. RH)	= Stegemann	✕ 30. 6. 16 b. Daireszechn
R.M.: DStM Dr Werner	GDMA aD	= Krummacher	§ im RH (6. RH)
M Drape	(FMR 94) Ir. an d. Maas-Mosel, DL † 3. 10. 17 in Halle a. S.	= Böttcher	DL aD † 8. 7. 23
= Oberdied	DL aD	= v. Ehrenkrook	(Gustav Adolf) § aD
R.W.: StW Reichart	DStW aD	= Friedreich	§ aD
		StW Seidler	DStW im RH (6. 3M)
		D3, Rechn. Rat Klemeng	D3 aD, Rechn. Rat aD
		= Zinke	aD
		3 Wallenhorst	aD

## 2. Kurhessisches Feldartillerie-Regiment Nr. 47.

Fußba.

XI. RR, 22. Div., 22. FMR (m. FMR 11).

Kom.: R. W. Oberst Landauer	[R. 79. RD] DL aD
Oberstlt Beder	[R. d. Et.Mun. u. Geräte-Verwaltung d. Et.Zusp. 5. M.] Oberst aD
M v. der Hardt	[Art.R. 245] Oberst aD
= v. Bardeleben	Oberstlt aD
= v. Rosenberq	[R. d. RFMR 47] Oberstlt aD
§ Seebohm	[R. d. FMR 57] Oberstlt aD
= Frhr. v. Puttkamer	Oberstlt aD
= Guck	[R. d. FMR 99] Oberstlt aD
= Voijfferée	M aD † 5. 3. 20
= Kuhn	M aD
= Reinbach	M aD
= Vogel	[D. Chef d. Gest d. F5 zuget.] M aD
§ v. Döfstein	M aD
= Stengel	M aD
= Frey	[Gest d. Et.Zusp. d. M. Abt. Scheffler] M aD
= Schilling	✕ 16. 3. 15 b. Zalesie
DL König	[Gest 238. 3D] M aD, zul. im RH
= Uebe	[Gest 16. 3D] M aD, zul. im RH

LD	Sardemann	M aD	L	Zanke	L aD
=	Fhr. Marschall v. Bieberstein	M aD	=	Seele	L aD
=	Anefsch S. X. 16. 6. 15 b. Gewkow	M aD	=	v. Sachs	L aD
=	Bollmann	M aD	=	Müller	DL aD
=	Meyer [GSt 34. 3D]	M aD, zul. im RH	=	Pfeiffer	L aD
=	Harnier	M aD	=	Korte (Walter)	DL aD
L	Korte (Heinz) S im RH (5. UR)	M aD	=	Antoni	X. 11. 10. 18 nordw. Vincerville
=	Weiffenbach DL † 28. 1. 19 in Fulda	M aD	=	Elster	L im RH (5. UR)
=	Schad S aD	M aD	=	Bruchhausen	L aD
=	Martini S aD	M aD	=	Chrig	L aD
=	Struß (Georg) S aD	M aD	=	von Hoff	L aD
=	Lorge DL aD	M aD	=	Ruchendorf	L aD † 14. 12. 21
=	Colla M aD, zul. im RH	M aD	=	Nippaschl (Hans)	L aD
=	Nippaschl (Dito) (St 22. 3D)	M aD	=	von Bergen	L aD
=	v. 20. 11. 14 b. Lagiewniki Stare	M aD	=	Zimmerdorf v. 8. 8. 18 b. Willers- aug Crables X. 6. 9. 18 in frz. Gef. in Rouen	L aD
=	X. 21. 11. 14 in Smardzew	M aD	=	Struß (Helmut)	L aD
=	Hüger DL aD	M aD	=	Krüger	L aD
=	Herrmann L aD	M aD	=	Graefe	L aD
=	Weinrebe L aD	M aD			

R. A.: DStM Dr Winkels	GDV aD	DB	Mandeltow	StB aD
A Schwabe	StM aD	DB	Bollmann	StB aD
R. B.: StB Dr Vogler	GDV im RH (3. RD)	B	Ebrecht	DB aD
		=	Metje	aD † 1. 11. 20

## 3. Badisches Feldartillerie-Regiment Nr. 50.

Karlsruhe.

XIV. UR, 28. Div., 28. FVR (m. FVR 14).

Kom.: Oberst (v. Colomb)	6. 7. 14 Abfch., Oberst aD
Fhr.: Oberstlt v. Braunbehrens	[Art. R. 67] GM aD
M Brandt	vom FVR 51 [R. d. RFVR 45] Oberst aD
= Nicolai	[Art. R. 59] GM aD
= Wulff	X. 21. 8. 14 b. Mitting
S Mueller	[R. d. RFVR 19] DL v. Stenben [D. Chef d. GSt d. FH zuget.] M aD
= Fhr. Göler v. Ravensburg	Oberstlt aD
[R. d. FVR 41] Oberstlt aD	= Sacnger M aD
= Zartmann [R. d. RFVR 5] Oberstlt aD	= Warber-Gunning M aD
= v. Clossmann M aD	L v. Esmarck M aD
= v. Dambrowski M aD	= Metzger S aD
Fhr. Rüdts v. Collenberg	= Fürstchen S aD
Oberstlt aD, zul. im RH	= Meyer-Becherer S im RH (3. UR)
= Wolmar M aD	= Gartenstein DL im RH † 31. 1. 22
= v. u. zu Schachten M aD	= Schroeder S aD
= v. Lepel (FVR 11) v. 25. 5. 15	= Weyermann S aD
b. Podubis X. 3. 6. 15 in Stettin	= Hofmann (FVR A 278) DL
= Reinke M aD	= Reichardt X. 11. 12. 17 b. Montfaucon (FVR 42)
DL Senden v. 6. 6. 18 b. Tilloloy, S	= DL X. 26. 4. 18 b. Noyon
X. 28. 6. 18 in Ognolles	= Rudolph S aD
v. 12. 8. 16	= Wegeli DL aD
b. Le Mesnil, S X. 13. 8. 16 in	= Pelizaens DL aD
Bermand	= Belzer DL aD
= Pattenhausen [GSt 16. LD] M aD	= Krümmer L aD
	= Keller (Abrecht) DL aD

U Kutscher	✕ 23. 3. 18	U Föhlich	✕ 12. 6. 18
= v. Thomßen	südl. Longavesnes ✕ 3. 3. 15	= Marr	b. Euwilly-St. Maur U aD
= v. Harber	b. Givenchy en Bohelle U aD	= Moser	✕ 9. 6. 18
= Schneider	U aD	= Thorbecke	b. Boulogne la Grasse U aD
= Lienau	DL aD	= Schulz	U aD
= Beck	U aD		
= Keller (Hans)	✕ 22. 3. 18 b.		
	Hargicourt-Templeux le Guérard		

R.N.: OStM Dr Kutscher	GM aD	D3 Aschermann	D3 aD
U Dr Koenigsmann	StM aD		Rechn. Rat
= Vogl	StM aD	3 Belte	ausgesch.
R.W.: StW Kraemer	OStW aD	= Parcinsti	ausgesch.
W Kries	StW aD		

## 2. Ober-Elßäffisches Feldartillerie-Regiment Nr. 51.

Strasbourg i. E.

XV. AK, 30. Div., 30. FAbr (m. FA 84).

Rom.: Oberst Flechtner	[Art.N. 8] GM aD
M (Brandt)	i. FA 50
= Streuber	vom Lehr-R d. FASch [Art.N. 208] Oberst aD
= von Belsen	[Art.N. 65] Oberst aD
= von Hamm	[Art.N. 4] Oberst aD
H Scherer [R. d. FA 7]	Oberstlt aD
= Zentsch [R. d. FA 51]	Oberstlt aD
= Pagenstecher	✕ 12. 10. 14 b. Hurtebise
= Hintelen	Oberstlt aD
= Grütering (R.Befl. Amt XVIII. AK)	† 3. 8. 16
= (Johannes)	† 11. 6. 14
= Bad	✕ 1. 11. 14 b. Gheluwelt
= v. Hirschfeld	M aD
= Fehr. v. Reichenstein	M aD
= Schoeneberg vom FA 19, v. 20. 8. 14	b. Hochwalsch ✕ 9. 9. 14 in Habern
= Nohts	M aD
= Sautier	M aD
= Rheins	✕ 25. 8. 14 b. Raon l'Étape
DL Abegg	✕ 21. 8. 14 b. Biberkirch
= Schulz, v. 17. 12. 14 b. Ypern, S	✕ 20. 12. 14 in Wervicq
= Wartner	✕ 21. 8. 14 b. Biberkirch
= Albrecht (FA 283) S	✕ 26. 3. 18 b. Noyon
= Pfeiffer (St 30. 3D)	✕ 4. 11. 14 b. Ypern
R.W. DL Stein [St 41. 3D]	M aD
DL Hennig	M aD
= Eßich [St 44. 3D]	M aD
= Karlowa	S aD
= Ulrich	M aD
= Loog	M aD
U Schilling (FA 500) S	✕ (abg.) 12. 8. 18 b. Billers la Tour
= Schrader	S aD
= Waldorf (FA 84)	✕ 21. 12. 14 b. Schloß Hollebecke
= Krüger	✕ 25. 8. 14 b. Raon l'Étape
= v. Wose [St d. GSt(Sch)D]	S aD
= Kug	DL aD
= Staphengst	✕ 8. 11. 14 b. Weidhof
= Kräzer	DL aD
= Pelzer	DL aD
= Wittich (FA 231) v.	27. 9. 18 b. Bourlon, DL ✕ 3. 10. 18 in engl. Gef. in Staples
= Schläter (Harald)	DL aD
= Meßmacher	U aD
= Marmede	DL aD
= Schulte zu Berge	✕ 29. 4. 16 b. Verdun
= Schmidt (Alfred)	DL aD
= Voelkerling	✕ 5. 11. 16 b. Le Mesnil U aD
= Schläter (Roland)	U aD
= Breitenbach	U aD
= Lawaczek	U aD
=hardt	U aD
= Schmidt (Albrecht)	U aD † 10. 8. 22
= Hummel	U aD
= Laue (FA A 249)	✕ (abg.) 29. 1. 17 im Forêt de Hesse (Verdun)

V Behrens  $\times$  30. 11. 17 b. Duennet  
 Fe. (Cambrai)  $\text{L aD}$   
 = v. Eschwege  $\text{L aD}$   
 = Reinhaus  $\text{DL aD}$   
 = v. Meer  $\times$  18. 10. 17 b. Waterdamhoef

V Lint  $\text{S im RS (3. RR)}$   
 = Schaefer  $\text{L aD}$   
 = Haase  $\text{L aD}$   
 = Wolmer  $\text{L aD}$

R.N.: DStM Dr Loos  $\text{GM aD}$   
 N Dr Stuhlweissenburg  $\text{StM aD}$   
 = Dr Franke  $\text{StM aD}$   
 R.N.: DStB Kummel  $\text{GM aD}$   
 $\dagger$  14. 10. 22  
 DV Dr Alabe  $\text{StB im RS (3. RR)}$

D3, Rechn.Kat Schiefer  $\text{D3 aD}$ ,  
 Rechn.Kat  $\dagger$  25. 10. 18  
 = Baeder  $\text{D3 aD}$ , Rechn.Kat  
 3 Hertel  $\text{D3 im RS}$   
 = Schmidt

## 2. Ostpreussisches Feldartillerie-Regiment Nr. 52.

Königsberg i. Pr.

I. RR, 1. Div., 1. FARR (m. FARR 16).

Rom.: Oberst Sellwig  
 M v. Berden  
 = Banselew  
 = Zieger  
 S Kufferow [R. d. FARR 272]  
 = Ette [R. d. FARR 37] Oberst aD  
 = Geisler (Adj. 1. RD) v. 7. 10. 14 b.  
 Ww. Mazucie  $\times$  8. 10. 14 in  
 Eydtshuen  
 = v. Hartwig [R. d. FARR 243]  
 = Müller [R. d. FARR 1] M aD  
 = Wiber Oberst aD, zul. im RS  
 $\dagger$  12. 1. 24  
 = Fletcher M aD  
 = Buthe M aD  
 DV Schroeder  $\times$  18. 12. 14 b. Polimow  
 Gruber [Adj. d. Gen. Int. d. FARR]  
 = Potthoff [GSt 36. 3D] S  $\times$  17. 8. 18  
 in Berman  
 = Körner M aD  
 = (Miemchen) j. Pulverfabrik in  
 Spandau  
 = Ehler M aD  
 = Regenborn M aD  
 V Gabriel (FARR 1) v. 17. 5. 15 b.  
 Kurzanb, DV  $\times$  18. 5. 15 in  
 Kurtowian  
 = Schumann (FARR 235) v. 18. 8. 18 b.  
 Lombray, S  $\times$  4. 9. 18 in St. Paul  
 = Anger [GSt d. Gt X. RR] S aD  
 = Berendsen S aD

V Alshn [GSt d. DR d. HR  
 Deutscher Kronprinz] S aD  
 = Sinnhuber S im RS (1. RR)  
 = Stumm v. 1. 11. 14 b. Hancza  
 $\times$  5. 11. 14 in Königsberg i. Pr.  
 = Conrad (St. Pferdedepot 49) DL  
 $\dagger$  5. 8. 17 in Bukarest  
 $\times$  16. 12. 14 b. Lomicz  
 = Armstedt S aD  
 = Belau S aD  
 = Schaefer S aD  
 = Wiensfeldt, fr. 21. 11. 14 in Ost-  
 preußen  $\dagger$  30. 11. 14 in Königs-  
 berg i. Pr.  
 = Thomaszki S im RS (1. RR)  
 = v. Knobelsdorff S aD  
 = Kotowski DL aD  
 = Utermöhle DL aD  
 = Kehler L aD  
 = Falbe DL aD  
 = Prinzhausen DL aD  
 = Kunhardt L aD  
 = Sommer L aD  
 = Kurz L aD  
 = Laubmeyer L aD  
 = Werble L aD  
 = Hundsdoerfer L aD  
 = Moszeik  $\times$  14. 5. 18 b. Neuf Berquin  
 = Leng L aD  
 = Buppe L aD

R.N.: DStM Dr Overbed  $\text{GM aD}$   
 N Dr Böttger  $\text{StM aD}$   
 = Anders (Schw. Reit (Sch) RR 3)  
 DN  $\dagger$  11. 1. 17 in d. Pripetjümpfen  
 = Cappeller  $\text{DM aD}$

R.N.: StB Barth  $\text{GDV aD}$   
 DV Haude  $\text{StB aD}$   
 D3 Schüppe  $\text{D3 aD}$ , Rechn.Kat  
 = Gerber  $\text{StB}$ , ausgleich.  
 3 Sadriuna  $\dagger$  11. 9. 19

## Hinterpommersches Feldartillerie-Regiment Nr. 53.

St u. II. Abt. Bromberg, I. Abt. Hohensalza.

II. A.R., 4. Div., 4. F.A.Br (m. F.A.R 17).

<p>Kom.: Oberst Kempe Oberstlt Gerstenberg M Borchert = Behlow = Humbert H Bünsch [R. d. F.A.R 116 (R. W.)] = Wendrich X 22. 9. 14 b. La Potière = Freyer [R. d. F.A.R 92] Oberstlt a.D. = Graebe [R. d. F.A.R 271] Oberstlt a.D. = Seig M a.D. = Wünsche M a.D. = Koebke M a.D. = (Breithaupt) f. F.A.R 36 = Walter M a.D. † 23. 9. 21 D.R. Hofrichter M a.D., zul. b. d. H.F.R. = Ramin M a.D. = Rinne [G.St. d. D.R. d. II. Abt. Gaede] M a.D. = Schade M a.D. † 23. 11. 25 = Raehl M a.D. = Pehlemann [G.St. 47. R.D.] M a.D. = Everth (Haus) H a.D. † 12. 2. 20 = Nirnheim M a.D. L Brieße M a.D. = Hossensfelder H a.D. = Pedell H a.D. = v. Gynz-Refowski H a.D.</p>	<p>[R. 39. F.A.Br] G.M. a.D. [Art. R. 54] G.M. a.D. [Gen. von d. Art. 15] G.M. im R.H. † 5. 10. 23 [Art. R. 80] Oberst a.D. † 24. 1. 26 [R. d. L.F.A.R 254] Oberstlt a.D. L Bernard H a.D. = Fuhrten H a.D. = Gronewald H a.D. = Werneburg D.R. a.D. = Michovius D.R. a.D. = Metger D.R. a.D., zul. im R.H. = Poelchen, D.R. a.D., zul. im Reitenden Feldjägerkorps L a.D. = Werkmeister L a.D. = Stenz (Hermann) X 21. 12. 14 b. Polimow L im R.H. (2. A.R.) = Naaple D.R. a.D. = Klawitter L a.D. = Schipp v. Branitz L a.D. = v. Safft L a.D. † 17. 4. 25 = Everth (Rudolf) D.R. a.D. = Heisterman v. Ziehlberg X 3. 5. 18 b. Merville L a.D. = Walter L a.D. = Eich L a.D. = Stenz (Ulrich) L a.D. = Frey L a.D. = Mach L a.D.</p>
---	--

<p>R.A.: D.St.A. Dr Ziberg G.D.A. a.D. D.A. Dr Grubert St.A. a.D. = Ziemann D.A. a.D. R.B.: St.B. Dr Goldbeck [R.B. b. St. II. A.R.] † 12. 2. 16 in Bromberg</p>	<p>D.B. Matthies St.B. a.D. D.B. Teek St.B. a.D. † 9. 5. 25 B. Lieske ausgefch. = Ren B im R.H.</p>
--	---

## Neumärkisches Feldartillerie-Regiment Nr. 54.

St u. I. Abt. Cüstrein, II. Abt. Landsberg a. W.

III. A.R., 5. Div., 5. F.A.Br (m. F.A.R 18).

<p>Kom.: Oberst (v. Stamford) = Oberstlt Kessel M Angern = Suden = Metting = Weizen H Brüstlein X 24. 8. 14 b. Hornu = Schönwald [R. d. R.F.A.R 5] M X 14. 6. 18 nordw. Rollot = v. Richter [R. d. R.F.A.R 13] M a.D. = Wislott X 28. 9. 15 b. Tahure = Kolbe M a.D. = Boesfer M im R.H. (2. A.R.)</p>	<p>[. 3. F.A.Br von d. F.A.Sch [Art. R. 30] G.M. a.D. Oberst a.D. [Art. R. 237] Oberst a.D. (R.F.A.R 51) X 3. 11. 14 b. Poelcappelle [R. d. R.F.A.R 17] Oberstlt a.D. H Klauenflügel M a.D. = Braeuer (Hermann) [G.St. 5. G.F.D.] M im R.H. † 13. 10. 22 = Wasmandorff H a.D. = Seidel vom F.A.R 81, M a.D. D.R. Briesemuth, fr. 4. 3. 18 in Rumänien, H † 10. 3. 18 in Braila</p>
--	--

DL Dreher [Adj. d. Gt XXXXI. RR]	M aD
= Doehring	M aD
= Röhn	M aD
= Raniß (FNR 501) S	18. 4. 18 nordöstl. Montdibier
= Brauer (Harry) [GSt 54. 3D]	M aD
= Behnde (RFNR 36) S	25. 4. 18 am Keimel
= Neumann	M aD
= Müller-von Blumencron (Karl)	[GSt 2. Mar. D] M aD
= Nischelsky	S aD
L Frank	M aD, zul. im RH
= Gittermann [GStf 203. 3D]	S aD
= Leu	S aD
= Laube, v. 14. 9. 14 b. Chimy Fe.	15. 9. 14 in Bagny
= Holzhausen	S im RH (3. RR)
= Simon	S aD
= v. Paris	S aD

L Weiß	S aD
= Röll	14. 1. 15 nördl. Mißy
= Narbe	DL † 10. 12. 19
= Müller-von Blumencron (Kurt)	DL aD
= Bohue	DL aD
= Faust	L aD
= Kessel (Günter)	DL aD
= Suden	L im RH (1. RR)
= Pasewalbt	L aD
= Muliß	L aD † 25. 11. 25
= Krohne † 10. 11. 18 in Antwerpen	
= Hensel (Otto)	DL aD
= Schäff	L aD
= Schulze (Friedrich-Karl)	31. 10. 16 östl. Lipica Gorna
= Framm	L aD
= Dreßler	L aD
= Bredow	L aD
= Witte	L aD
= Kessel (Ernst)	L aD

R. L.: DStM Dr Harmel	GM aD, zul. im RH
DL Dr Franke	StM aD
M Dr Rühle	DM aD
R. L.: DStB Hensel	GDSt aD
StB Maeder	DStB aD

B Dr Malze	StB im RH (6. RR)
= Böhl	DB aD
= Fischer	
D3 Biegleb	St3, ausgesch.
3 Ettrich	D3 im RH
= Road	ausgesch.

## 2. Thüringisches Feldartillerie-Regiment Nr. 55.

Naumburg a. S.

XI. RR, 38. Div., 38. FNR (in. FNR 19).

Kom.: Oberst v. Sandart	[R. 50. FNR] GM aD
M v. Dppeln-Bronitowski	[GArt. R. 5] GM aD
= Anders	[Art. R. 206] Oberst aD
= Schröder	[R. d. FNR 40] Oberstlt aD
S Ritter Hänel v. Cronenthal	[R. 3. GRFNR] Oberstlt aD
= v. Schmoller	[R. 1. GRFNR] M aD
= Strahe	[R. d. FNR 55] Oberstlt aD
= Schwaneke	[R. d. FNR 101] Oberstlt aD
= Reidenroß (FNR 241) M	20. 9. 17 südl. Bonuebeke
= Wiesner	M aD
= Hummel	M aD
= Joel	M aD
= Brandt	M im RH (1. RR)
= Rasmussen-Bonne	vom FNR 37, M aD
= Frhr. Hiller v. Gaertringen	M aD
DL Stammann	M aD
= v. Wilde, v. 11. 9. 14 b. Szidlad	12. 9. 14 in Adamsheide
= Schmid-Dankward (Hermann)	[GSt 87. 3D] M aD

DL Schreiber	M im RH (15. RR)
= Lengsch	S im RH (3. RR)
= Schneider	M aD
L Züttner	[D. DK d. GGr Herzog Albrecht überw.] S aD
= Wehrmann	S aD
= Fromm	[GSt 30. 3D] S im RH (GSt 3. Div.)
= Schmid-Dankward (Walter)	S im RH (2. RR)
= Keppel (FNR 185) S	23. 8. 18 b. Herleville
= Bennede	S aD
= Frhr. v. Schele	DL aD
= Wieße	DL † 22. 10. 18 in Givet
= Woge (Willh)	S aD
= v. Bynchelberg	DL im RH † 2. 8. 23
= v. Bietinghoff gen. Scheel	(BGr 5 d. FNR) DL (abg.) 17. 5. 18 b. Templeuve

U Scherz	✕ 19. 11. 14 b. Zytowice	U Schmidt (Martin)	U aD
= Richter	DL im R <sup>h</sup> (2. RR)	= Schmieden	U aD
= Franke	DL aD	= Woge (Egon) v. 15. 7. 18 b. St. Mar-	
= Lohmann	✕ 7. 11. 17 nordw. West-	tin ✕ 10. 10. 18 in Charleville	
	rooßbeke	= Bent	DL aD
= Maiweg (Friedrich)	✕ 26. 3. 18	= Gr. v. Oriola	U aD
	westl. Courcelles	= Schotke	DL aD
= Matthaci	DL aD	= Maiweg (Erich)	U aD
= Weidlich	DL aD	= Starbaum, v. 28. 3. 18 b. Courcelles	
= Guntther	DL aD	✕ 12. 4. 18 in Grefeld	
= v. Wolff	DL im R <sup>h</sup> (9. RR)	= Jhr. v. Erffa	U aD

R.N.: DStM Dr Burghagen	GDN aD	DB Drexler	StB aD
DM Ludwig	StM aD	DB Schwalbe	StB aD
M Dr Haebler	StM aD	B Kaul	DB, ausgesch.
R.B.: DStB Mülhufen	DStB aD	= Helbing	ausgesch.

## 2. Posensches Feldartillerie-Regiment Nr. 56.

Lissa.

V. RR, 10. Div., 10. FABr (in. FA Nr 20).

Kom.: Oberst Lepper	[Nr. 103. 3D] DL aD
Oberstlt Winkler	[Art. R. 7] GM aD
M v. Scherer	v. 22. 8. 14 b. Etze, Oberstlt. ✕ 7. 8. 17 in Lissa
= Friisch	[Nr. d. FA Nr 241] Oberst aD
§ (Schmidt)	[. FA Nr 84] U Hübner DL aD
= Kriesche vom FA Nr 31, Oberstlt aD	= Schlemm DL im R <sup>h</sup> (3. RR)
= Ilhse [Nr. d. FA Nr 9] Oberstlt aD	= Pfeiffer DL ✕ 25. 3. 18 b. Liber-
	† 13. 7. 24 mont
= Berger [Nr. d. FA Nr 263]	= Bötticher
	Oberstlt aD
= Angerstein	M aD
= Bürde	M aD † 29. 12. 24
= Humann	§ aD
= Voigt ✕ 30. 1. 15 b. Dompierre	= Weisler (Carl) v. 29. 3. 18 b. Conchy
= Hinge	M im R <sup>h</sup> (3. FA)
= Junt (St 49. RD) ✕ 22. 11. 14 b.	les Pots ✕ 22. 4. 18 in Eugny
	Ragow
= Glüd	M aD
DL Goege	M aD
= Fengler (Ernst)	M aD
= Kersten	M aD
= Fengler (Georg) (LFA Nr 3) §	= Kiebing ✕ 27. 5. 18 b. Denilly
	✕ 22. 10. 15 b. Worodischtsche
= Blomeyer	M aD
= Sagemann	M aD
= Schlade	M aD
= Falbe	M aD
U Rodstroh (FA Nr 6) § ✕ (abg.)	= Riebel (FA Nr 235) ✕ 10. 4. 18 b.
	St. Léger
= Weisler (Erwin)	§ aD
= Maernbach	§ aD
= Ritter	§ im R <sup>h</sup> (3. RR)
= Schent	§ aD
	= Bardmann ✕ 15. 7. 18 b. Mont
	St. Pére
	= Jenisch v. 31. 3. 18 b. Conchy
	✕ 22. 4. 18 in Dresden
	= Hammerschmidt ✕ 22. 1. 15 im Bois
	des Chevaliers (Côte Lorraine)
	= Lepper U im R <sup>h</sup> (3. RR)
	= Ruff DL im R <sup>h</sup> (3. RR)
	= Schneider DL aD
	= Fenner DL aD
	= Stein U aD
	= Heintschel U aD
	= Schroeter U aD
	= Rodstroh U aD



R.N.: DStM Dr Lent	GDN aD	3 Appel	Inspektor aD, zul. im RS
DN Brumby	StM aD		† 1. 5. 24
R.N.: DStW Nordheim, v. 22. 9. 14 an		= Weiß	3 im RS † 7. 5. 21
d. Maasshöhen 14. 7. 16 in Lissa		= Voigt	(RZNR 10) v. 31. 3. 17 b.
DN Froehlich	StW aD		Guignicourt 1. 4. 17 in
W Mohrdorj	StW im RS (10. RR)		Neuschätel
= Studzinski	DW aD		

## 2. Oberschlesisches Feldartillerie-Regiment Nr. 57.

St u. I. Abt. Neustadt in Ob.Schles., II. Abt. Gleiwitz.

VI. RR, 12. Div., 12. FAWr (m. FAZR 21).

Kom.: Oberstlt Gaudtner (Richard)	[R. d. Et.Mun. u. Geräte-Verwaltung d. Et.Zusp. 1. N.]	Oberst aD	† 17. 5. 21
M Jablonsky	[R. d. Et.Mun. u. Geräte-Verwaltung d. Et.Zusp. 5. N.]	GM im RS (RZr 11)	
= Schwager	[Art.R. 49]	3. 6. 15 b. Raklo	
= Gaertig	(RZNR 67)	Oberstlt aD	
= Dahms			
H Becker   Chef d. GSt d. St XVI. RR		U Tüllj v. Tschape u. Weidenbach	H aD
= Herold	Oberst aD, zul. im RS	= Gayl	H aD
8. 9. 14 b. Tarnowka-Lublin	(mob. Grf.Abt. d. R.)	= Tümpel	(FlakAbt. 1) DL, gefallen
v. Kahlben   Chef d. GSt d. St XXVI. RR	Oberstlt aD		5. 1. 19 b. Straßentampff in Königsberg i. Pr.
Müller v. Alobuczinsky, v. 22. 8. 14	b. Rossignol 27. 8. 14 in Leglise	= Götcke	H aD
Unger	M aD	= Schlarbaum	(mob. Grf.Abt. d. R.)
= Zachner	M aD		8. 9. 14 b. Tarnowka-Lublin
= Junze	M im RS (St RZr V)	= Strehl	(RSt 12 d. FAWr) 1. 5. 17
= Bieder	23. 3. 18 b. Louveral		b. Epinoy
DN Rudolph	M aD	= Wolff	L aD
= Scheel	M aD	= Schönbrunn	DL aD
= Mittmann	M aD	= Kuczora	DL aD
= Rohmann	H im RS (6. RR)	= Grabe	(RSt 14 d. FAWr) 31. 5. 18
= Agath	M aD		in Flandern (Phalempin)
= Hebe	M aD	= Schubert	L aD
= Senftleben	H aD	= Schenk	DL aD
= Dorn	M aD	= Schaeffer	L aD
U Stumme	[GSt d. Div. Pdoz 303]	= Schmig	1. 7. 16 b. Mamek
= Prange	H im RS (St 3. RD)	= Gaudtner (Paul)	† (ertrunken)
= Dietrich	M aD, zul. im RS		19. 8. 17 in d. Nordsee (Blanken-
= Greulich	H aD	= Ilgner	berghe)
= Beders	H aD	= Guldenberg	L im RS (3. RR)
		= von der Burg	L im RS (3. RR)
		= Schmidt (Robert)	L im RS (3. RR)
R.N.: DStM Dr Ziemer	GDN aD	3 Zeuch	Min.Amtmann aD
R.N.: StW Alinner	GDW aD	= Mertha	DZ, ausgesch.
StW Radig	DStW aD	= Groß	aD

## Mindensches Feldartillerie-Regiment Nr. 58.

Minden.

VII. RR, 13. Div., 13. FAWr (m. FAZR 22).

Kom.: Oberstlt Berlet	[R. 4. LD]	GM aD	
M v. der Lühe	[R. d. Et.Mun. Wesens d. Et.Zusp. 1. N.]	Oberst aD	
= Köhler	[Art.R. 35]	Oberst aD	
= Frhr. v. Uslar-Gleichen	[Art.R. 20]	Oberst aD	

Ehren-Rangliste der deutschen Armee.

§ Friderici	[D. Chef d. GSt d. FJ zuget.] Oberst aD, zul. im RSt	§ Bömers (Haus)	§ im RSt (6. RSt)
= Frhr. v. Steinaeder	[R. d. GFMSt 1] Oberstlt aD	= Biberit	§ aD
= Schweiger	(RFM 14) 25. 1. 15 b. Milles	= Koscher	(FM A 208) 25. 5. 17 b. Gernu
= Harke	M aD	= Nuhtrat	DL im RSt (6. RSt)
= Egner	M aD	= Menge (Karl)	DL aD
= Wolffgramm	† 24. 10. 17 b. Laon	= Bömers (Walter)	DL aD
= Bunge	M aD	= Hestermann	DL aD
= Kellner	M aD	= v. Dästerlho (Walter)	DL aD
= Beiste	M aD, zul. b. d. HFriso	= v. Dreyse	DL aD
= Neumann	M aD	= Sachse	DL aD
DL Bender	M aD	= Souchon	4. 9. 15 z. Marine über- getreten
= Köhler	M aD	= Schüge	23. 10. 18 nördl. Tuillerie Fe. (Barricourt)
= Grato	[GSt d. Gouv. von Unt- werpen] M im RSt (RwM)	= Koenentamp	(FM 98) † 4. 5. 17 in Bogdanow
= Eifenhart	[Adj. d. St XXVI. RSt] v. 24. 3. 17 b. Gratreuil, § 1. 4. 17 in Bouziers	= Rathje	(FM 12) 30. 5. 18 b. Mainzweiler
= Nolte	M aD	= Simon	DL im RSt (6. RSt)
= Friede	17. 9. 14 b. Drainville	= v. Doppel-Bronikowski	DL aD
= v. Ditsurth	(FM 18) v. 25. 3. 18 b. Spéancourt, § 31. 3. 18 in Bohain	= Brunstermann	15. 1. 17 an d. Höhe 304 (Verdun)
= v. Ludwiger	M aD, zul. im RSt	= Sperl	DL im RSt (3. RSt)
= Buttge	M aD	= Hegn	DL aD
§ v. Wietersheim	§ aD	= Steinmeister	DL aD
= Marcard	[D. St 54 zuget.] § aD	= Morzbach	DL aD
= v. Campe	§ aD, zul. Platzmajor in Cassel	= Woffe	DL aD
= Menge (Kurt)	§ aD	= v. Dästerlho (Wilhelm)	DL aD
		= Brandts	DL aD
		= Schulte-Mönting	DL aD

R. A.: DStA Dr Waldeyer	GDV aD	B Dr Hallich	DL aD
DL (Dr Volkmer)	i. FM 172	DL, Rechn. Rat Krüger	StB aD, Rechn. Rat
A Schurian	StA aD		
= Kröncke	DL aD	§ Ohling	DL, ausgefch.
R. B.: StB Garloff	GDV aD	= Ringes	§ im RSt

## Bergisches Feldartillerie-Regiment Nr. 59.

Köln.

VIII. RSt, 15. Div., 15. FMBr (m. FM 83).

Com.: Oberst Ribbentrop	[R. 7. RSt] DL aD		
M Berendt	[R. d. FM 15] 25. 8. 14 b. Floing		
= v. Nordhausen	[Regtsk. b. d. FMStch Warschau] Oberstlt aD		
= Modrow	[Art. R. 36] Oberst aD † 9. 4. 20		
= Gernandt	(FM 15) v. 25. 8. 14 27. 8. 14 in Floing		
§ v. Rosenbergl	[R. d. FM 61] Oberstlt aD	§ Frhr. Raig v. Freng	M im RSt (Kdtr Münster)
= Saatweber	Oberstlt aD	DL Soldan	[GSt 37. 3D] M im RSt (RwM)
= Schröder	Oberstlt aD	= Fusban	[GSt 3. RSt] M aD
= Schulz-Welchhausen	Oberstlt aD	= Wintersbach	26. 8. 14 b. Frénois
= Schneider	M aD	= Wippermann	M aD
= Mengel	Oberstlt aD, zul. im RSt	= Müller	M aD
= Frhr. v. Gerde	M aD	= Bedhaus	M aD
= Lewnag	M aD		

**Wittich** [Gestf 236. 3D] S  
 X 21. 9. 17 in Roulers S aD  
 = **Kreuzberg** S aD  
 = **Dennig** (FAR 600) DL X 31. 8. 17  
 b. Roefuit S aD  
 = **Graf** S aD  
 = **Soltmann** (RFAR 15) X 28. 8. 14  
 b. Thélonne S aD  
 = **Knappe** S aD  
 = **v. Foris** S aD  
 = **Bertram** S im RH (6. AR)  
 = **Ronn** (FM 19) X 7. 8. 16 b.  
 Sannonville DL aD  
 = **Oswald** DL im RH (3. AR)  
 = **Bamler** DL aD  
 = **Wegge** DL aD

**Wirts** DL aD  
 = **Prollius** L aD  
 = **v. Studrad** L aD  
 = **Becker** (Arnold) X 14. 6. 15 b.  
 La Folie Fe. (Aras) L aD  
 = **v. Schilgen** L aD  
 = **v. Belfer-Berensberg** (Geb. Art. N 7)  
 X 30. 10. 17 an d. Tagliamento-  
 brücke b. St. Odorico DL aD  
 = **Heilmann** DL aD  
 = **Rölle** L aD  
 = **Habelmann** X 24. 4. 18 b. Moreuil L aD  
 = **Pfeffer** L aD  
 = **Kandebrod** X 18. 8. 18 b. Kappel L aD  
 = **Becker** (Karl) L aD

R. N.: **Dr Kemmert** GDA aD  
 DL **Dr Stadländer** SA aD  
 A **Dr Maillard** SA im RH  
 R. N.: **StW Meyer** DStW aD

B **Dr Heise** StW aD  
 D3 **Reuther** St3, ausgefch.  
 3 **Dunsbach** ausgefch.  
 = **Morig** 3 im RH

## Großherzoglich Mecklenburgisches Feldartillerie-Regiment Nr. 60.

Schwerin.

IX. AR, 17. Div., 17. FAR (m. FAR 24).

Chef: GdR **Friedrich Franz IV. Großherzog von Mecklenburg-Schwerin** R. S.  
 f. GR 89  
 Kom.: **Oberstlt v. Fumetti** • [Art. R. 17] Oberst † 31. 5. 18 in Schwerin  
 M **v. Besche** [Art. R. 73] Oberst aD  
 = **v. Nigier** [Art. R. 2] Oberst im RH (AFHr III)  
 = **v. Graevenig** [R. d. FAR 72] M aD  
 S **Saad** [R. d. RFAR 28] Oberstlt aD  
 = **v. Bierregge** (R. d. FAR 4) DL **v. Arnim** [Gest 44. 2D] M aD  
 = **v. Bonin** (Paul) [R. d. RFAR 13] Oberstlt aD  
 = **v. Bonin** (Berthold) M aD  
 = **Haupt** Oberstlt aD  
 = **Dommes** Oberstlt aD  
 = **v. Ludwig** Oberstlt im RH (RWM)  
 = **v. Ruhlmann** M aD  
 = **Fchr. v. Wolzogen u. Neuhans** M aD  
 = **v. Stojentin** M aD  
 = **v. Dondarza** M im RH (St 3. R. D)  
 DL **Mewes** [Gest 12. 3D] Flügeladj. Sr. Majestät des Kaisers u.  
 Königs, M aD  
 = **Ebler v. der Planitz** (St d. Art. R. 38) S  
 tr. 7. 8. 17 in Flandern, S  
 † 3. 9. 17 in Hamburg  
 = **v. Bülow** (Bodo) M aD  
 = **v. Uskar** (Rafael) M aD  
 = **v. Apell** [Gest d. Et. Jns p. 2. U.] M aD  
 = **v. Uskar** (Werner) (RFAR 18)  
 S X 12. 8. 16 b. Martinpuich S aD  
 L **v. Wigendorf** S aD  
 = **v. Müller** v. 15. 7. 16 b. Brie, DL  
 X 19. 7. 16 in Berman  
 = **v. Billow** (Detlev) [St d. Chefs d.  
 Gest d. FH] S aD  
 = **v. Below** (Günter) [Gestf 214. 3D]  
 S aD  
 = **v. Stamford** S aD  
 = **v. Pressentin** S aD  
 = **v. Glasenapp** [Adj. d. DR 8. U.] S aD  
 = **v. Below** (Robert) S aD  
 = **v. Aker** (Ernst-Heinrich) DL aD  
 = **v. Grassen** DL im RH (2. AR)  
 = **v. Prigbuer** DL aD  
 = **v. Jgel** DL aD  
 = **v. Rangau** DL im RH (2. AR)  
 = **Gr. v. Schwerin** DL aD

<ul style="list-style-type: none"> <li>↳ <b>v. Rosenberg-Gruszczyński</b> DL aD</li> <li>= <b>v. Kettler</b> (Cord-Wilm) DL aD</li> <li>= <b>v. Schlichting</b> (FlGrM 11) † (abg.) 1. 10. 16</li> <li>= <b>v. Bedeborff</b> DL aD</li> <li>= <b>Kruse</b> (KFlafBatt. 3) † (verunglückt) 28. 12. 17 in Machault</li> <li>= <b>Fzhr. v. Langermann u. Erkenkamp</b> ✕ 21. 3. 18 b. Quéant</li> </ul>	<ul style="list-style-type: none"> <li>↳ <b>v. Gundlach</b> v. 22. 2. 17 b. Puz</li> <li>= <b>v. Aster</b> (Ernst-Dietrich) ✕ 23. 2. 17 in Morv</li> <li>= <b>v. Stodhausen</b> DL aD † 16. 6. 25</li> <li>= <b>v. Kettler</b> (Bernard) DL aD</li> <li>= <b>Fzhr. v. Malgahn</b> DL aD</li> <li>= <b>v. le Fort</b> DL aD</li> <li>= <b>v. Wuffow</b> DL aD</li> <li>= <b>v. Müller</b> DL aD</li> </ul>
--	---

à la suite:

Oberstlt Adolf Friedrich Herzog zu Mecklenburg S.

f. 2. GDM

<ul style="list-style-type: none"> <li>R.A.: DStM Dr Zabel GStM aD, zul. im RSt</li> <li>DA Dr Seebohm DA aD</li> <li>= Steer DA aD</li> <li>R.B.: StB Dietrich (Stv. A. Bet. b. d. A. Abt. Scholzh) fr. 26. 1. 17 b. Dänaburg, DStB † 1. 9. 17 in Hamburg</li> </ul>	<ul style="list-style-type: none"> <li>DStB Rirsch DStB aD</li> <li>DStB Dertter StB, ausgesch.</li> <li>3 Wolter (LFRM 15) † (verunglückt) 3. 5. 18 in Sewastopol</li> <li>= Schepler ausgesch. † 10. 3. 24</li> </ul>
---	---

## 2. Großherzoglich Hessisches Feldartillerie-Regiment Nr. 61.

St u. I. Abt. Darmstadt, II. Abt. Babenhäusen.

XVIII. AR, 25. Div., 25. FAbR (m. FARN 25).

<ul style="list-style-type: none"> <li>Rom.: Oberst <b>v. Crüger</b></li> <li>Oberstlt <b>v. Petery</b></li> <li>M <b>Moeller</b></li> <li>= <b>Weichel</b></li> <li>= <b>Wangemann</b></li> <li>S <b>v. Baumbach</b> [R. d. RFRN 21] Oberstlt aD</li> <li>= <b>Lauteschläger</b> [R. d. FARN 75] Oberstlt aD</li> <li>= <b>Dequer</b> [R. d. FARN 11] M ✕ 15. 7. 18 b. Boujacourt</li> <li>= <b>Düring</b> M aD † 29. 10. 22</li> <li>= <b>Schulze-Jena</b> [R. d. FARN 504] M aD</li> <li>= <b>v. Wienslowski</b> M aD</li> <li>= <b>Fzhr. v. Hirschberg</b> M aD</li> <li>= <b>Fzhr. v. Wangenheim</b> M aD</li> <li>= <b>v. Tümppling</b> f. FARN 25</li> <li>= <b>Haniel</b> M aD</li> <li>= <b>Geppert</b> (Karl) M aD</li> <li>DL <b>v. Brittwig u. Gaffron</b> (FARN 267) v. 10. 9. 17 b. Boelcappelle, S ✕ 10. 10. 17 in Gent</li> <li>= <b>Geppert</b> (Ernst) S ✕ 23. 2. 16 b. Beaumont</li> <li>= <b>Fresenius</b> (RFRN 25) S ✕ 9. 8. 15 b. Zawadowska</li> <li>= <b>Hartmann</b> M aD</li> <li>= <b>Baur-Betaz</b> M aD</li> <li>= <b>Zaepernid</b> M aD</li> </ul>	<ul style="list-style-type: none"> <li>[R. 34. FAbR] GM aD</li> <li>[Art.R. 147] Oberst † 27. 11. 19</li> <li>[Art.R. 64] Oberst aD † 30. 12. 20</li> <li>[R. d. FARN 185] Oberst aD † 2. 12. 22</li> <li>M aD</li> <li>DL <b>v. Kopp</b> S ✕ 10. 4. 17 in St. Quentin (RFRN 56) S</li> <li>↳ <b>v. Stodhausen</b> ✕ 5. 5. 18 nördl. Bouillancourt</li> <li>= <b>Boed</b> S aD</li> <li>= <b>Wagner</b> S aD</li> <li>= <b>v. Ilsemann</b> S aD</li> <li>= <b>Bidel</b> S aD</li> <li>= <b>(v. Oppen)</b> f. Schutzr. f. GWA</li> <li>= <b>Eichhorn</b> S aD</li> <li>= <b>Bodenbender</b> ✕ 23. 4. 16 b. Douaumont</li> <li>= <b>Hahn</b> (Ludwig) DL aD</li> <li>= <b>Heuer</b> DL aD</li> <li>= <b>Knadfuß</b> DL aD</li> <li>= <b>Zühlsdorff</b> DL aD</li> <li>= <b>Steinhäuser</b> (St 11 d. FTr) ✕ 26. 6. 18 nördl. Neuilly</li> <li>= <b>Moeller</b> DL aD</li> <li>= <b>Thomas</b> DL aD</li> <li>= <b>Hahn</b> (Helmuth) S aD</li> <li>= <b>v. Crüger</b> zul. im FR 116 ✕ 28. 9. 16 b. Bouhavesnes</li> <li>= <b>Bidel</b> DL aD</li> <li>= <b>Gr. v. Rittberg</b> S im RSt (6. FARN)</li> </ul>
---	---

U Jngenohl	DU aD	U Wolff	U im RH (4. RH)
= Buderus v. Carlshausen	DU aD	= Hof	U aD
= Jdrath	U aD	= Kriehler	U aD
= Raehler	U aD	= Deinhard (Haus-Werner)	U aD
= Deinhard (Otto)	U aD	= Müller	U aD

R.N.: DStM Dr Gerlach	GDN aD	StB Zeumer	DStB aD
DU Dr Wichmann	StM aD	D3 Jung	St3 aD, Rechn.Rat
Dr Remerk (Et. Abtr 266)	StM	3 Wenger	D3 aD † 22. 12. 22
† 30. 12. 17 in Rufarest		= Brandt	aD
R.B.: StB Hamann	GDW aD		

### Ostfriesisches Feldartillerie-Regiment Nr. 62.

St u. I. Abt. (1. Batt., 2. [Ddenb.], 3. [Ddenb.] Batt.) Ddenburg,  
II. Abt. Osnabrück.

X. KR, 19. Div., 19. FWR (m. FWR 26).

Kom.: Oberst v. Napoleki		[Art.R. 119] GZ aD	
M Hohnhorst		[Art.R. 116] GM aD	
= Sellmann		[Art.R. 221] Oberst aD	
= Wilde		[R. d. FWR 256] Oberstlt aD	
S Barnstedt	[R. d. FWR 17]	U Schmidt	DU aD, zul. im RH
= Romberg	Oberstlt aD	= Schmedes	DU aD
= Budde	M aD	= Allmenroeder (Wilhelm)	DU aD
	[R. d. FWR St 1]	= Floto	DU aD
= v. Schwarz (Abrecht)	Oberstlt aD	= Pütz	DU aD
= Riemann	M aD	= Frhr. v. Gerde	DU aD
= Gähde	M aD	= Gr. v. Ahlefeldt	DU aD
= Gunze	M aD	= Paul	DU aD
= Rahmer-Möllenberg	M aD	= v. Schrader	DU aD
= v. Schwarz (Adolf)	(RFR 20)	= Holste	U im RH (6. RH)
v. 23. 8. 14 b. Ramur	✕ 25. 8. 14	= Barenhorst	U aD
in Montignies le Lilleul		= Allmenroeder (Karl)	(St 11 d.
[Adj. d. Gf XXII. RR]		Flr) ✕ 27. 6. 17 b. Zillebeke	
DU Westerkamp	M aD	= Rischmüller	✕ 4. 10. 15
= Denide	M aD		b. St. Souplet
= Vothe	M aD	= Düttmann	✕ 25. 4. 16 b. Alles
= Stegemann	M aD	= Mähning	U aD
U Graepel	[GSt d. Gf XXII. RR]	= Frentag	U aD
= Simon-Eberhard	S aD	= Harbers	(b. R. d. Fl. im Heimat-
= Justi	S aD		gebiet 6) † 9. 10. 18
= Freutler	[GSt Mar.R] S aD	= Tenge	DU aD
= Cordemann	[GSt 223. JD] S aD	= Proescholdt	DU aD
= Blund	(RFR 20) ✕ 4. 12. 14	= Hoffmann	U aD
südl. Bourgoque		= Kleinrath	U im RH (2. RH)
		= Amjund	U aD

R.N.: DStM Gsche	GDN aD	D3 Boß	St3 aD
M Dr Rump	StM im RH (3. SM)	= Zürgens	ausgesch.
R.B.: StB Schulz	DStW aD † 25. 9. 25	3 Hasselbring	ausgesch.
StB Kälper	DStW im RH (2. JR)		

## 2. Nassauisches Feldartillerie-Regiment Nr. 63 Frankfurt.

Frankfurt a. M. (II. Abt. vorläufig Mainz).

XVIII. AK, 21. Div., 21. FAWr (m. FAWr 27).

Kom.: Oberst <b>Wilhelmi</b>	v. 10. 9. 14 b. Maurupt	✕ 11. 9. 14 in Heils
M <b>Küpper</b>	[Milit. Distrikts-Rdt in Rumänien]	Oberst aD
= <b>Doutrelepont</b>	[Chef d. Pers. Amts im Milit. Kabinett]	Oberst aD
= <b>von Laer</b>	[Art. R. 28]	Oberst aD
= <b>(Engelhorn)</b>		f. FAWr 23
§ <b>Hartmann</b>	vom FAWr 11	§ <b>Beer</b> ✕ 29. 10. 14 b. Le Duesnoy
[R. d. FAWr 62]	Oberstlt aD	= <b>Eisler</b> DL ✕ 30. 5. 18 b. Savigny
= <b>Schend</b> [R. d. FAWr 89]	Oberstlt aD	= <b>Scherbenig</b>
= <b>v. Redow</b> [R. d. FAWr 63]	Oberstlt aD	= <b>Schürmann</b>
= <b>Stuhlmann</b> [R. d. FAWr 35]	Oberstlt aD	= <b>Reinhardt</b> (Reihenbildzug 2. FAWr)
= <b>Groos</b>	Oberstlt aD	✕ 9. 5. 18 südl. Dünkirchen
= <b>Wippert</b>	M aD	= <b>Hummel</b>
= <b>Jorn</b> [GSt 92. 3D]	M aD	= <b>von Laer</b>
= <b>Nicolai</b>	M aD	= <b>Breidenbach</b> ✕ 9. 10. 14 b. Villers
= <b>Schuenemann</b>	M aD	les Rohe
= <b>Gyssen</b>	M aD	= <b>Schend</b> (Karl Adolf)
= <b>Bollmar</b> [GSt 111. 3D]	M im Rg (RwM)	= <b>Schend</b> (Karl August)
DL <b>Nonn</b> [GSt 197. 3D]	M aD	= <b>Stor</b>
= <b>Poel</b>	v. 1. 10. 14 b. Rohe	= <b>Stor</b>
§ <b>Hofmann</b>	✕ 7. 10. 14 in Erchen	= <b>Wöhler</b> (FAWr A 239) ✕ 27. 1. 17
= <b>Wellhausen</b>	§ aD	b. Beaulencourt
= <b>Neuleug</b>	§ aD	= <b>Becker</b> v. 10. 4. 17 ✕ 13. 4. 17 in
= <b>Badwintel</b> (FAWr 21) ✕ 10. 9. 14	§ aD	St. Quentin
b. Vassincourt	§ aD	= <b>Jchr. v. Ketteler</b>
= <b>Brück</b> (FAWr 111) DL ✕ 17. 4. 17	§ aD	= <b>Reichelt</b>
öfzl. Corbeuy	§ aD	= <b>Friederici</b>
= <b>Müller</b>	§ aD	= <b>Bustau</b> ✕ (verm.) 27. 9. 18
= <b>Glauf</b>	§ aD	b. Bourlon
= <b>Koeniger</b>	DL aD	= <b>Wilhelmi</b>
= <b>Colnot</b>	§ aD	= <b>Bilbring</b> ✕ 25. 3. 18 b. Ennemain
= <b>v. Grimm</b> ✕ 9. 10. 14 b. Villers	les Rohe	= <b>Grolmann</b>
		= <b>Klausner</b>
		= <b>Melchers</b>
		= <b>Wettenheimer</b> v. 27. 9. 18 b. Mar-
		quion ✕ 18. 10. 18 in engl. Gef.
		= <b>Krause</b>
		= <b>Spieß</b>
R. A.: DStA Dr <b>Dannehl</b> † 23. 12. 18	DB <b>Schwerdt</b>	StB aD
M <b>Schudert</b> StA im Rg (3. StA)	B Dr <b>Wiese</b>	DB aD
= <b>Fleischer</b>	DB <b>Meier</b>	ausgesch.
R. B.: StB <b>Rips</b> (Zentral-Pferde-	= <b>Mißlin</b>	StB, ausgesch.
depol 6) DStB † 15. 8. 16	§ <b>Dietch</b>	DB, ausgesch.

## 4. Badisches Feldartillerie-Regiment Nr. 66.

Lahr (I. Abt. vorläufig Neubreisach).

XIV. AK, abt. 3. XV. AK, 39. Div., 39. FAWr (m. FAWr 80).

Kom.: Oberst <b>Goeden</b>	[R. d. Mun. Kol. u. Trains 18]	GM aD
M <b>Kemmert</b>	[Art. R. 38]	GM aD
= <b>Anders</b>	[R. d. FAWr 213]	Oberstlt aD
= <b>Augstein</b>	[Art. R. 129]	Oberstlt aD

§ Silbebrandt	[R. d. FNR 231]	§ Forst (Mag)	21. 9. 14
= Iffland	[R. d. FNR 43]	= Wendt	v. 28. 9. 14 b. Craonne
= Richter (Eruft)	Oberstlt aD (FNR 80)	= Haug	29. 9. 14 in Craonne
= Klapp	24. 10. 15 b. Ghelubelt	= Ruef	18. 9. 14 in Craonne
= Menzel	M aD	= Winneberger	DL aD
= Feld	Oberstlt im RH (5. NR)	= Kohlermann	DL im RH (5. NR)
= Fader	M aD	= Adolung	DL aD
= Traug	M aD	= Seybold	DL aD
= Red	M aD	= Richter (Friedrich)	DL aD
= v. Kugleben	M im RH (5. SA)	= Thomann	1. 11. 14 b. Zand- voorbe
§ Blüdingen	M aD	= Sabath	DL aD
= Ronnig	M aD	= Trendelenburg	§ aD
= Fabricius	§ 22. 3. 18	= Wehner	v. 4. 3. 15 b. Beclaere
= Beling	b. Bullecourt		5. 3. 15 in Ledeghem
= Pfaff	M aD	= Forster	§ aD
= Radtke	[GSt 10. RD] M aD	= Forst (Willy)	29. 11. 16 b. Sailly
= Hesse	M aD	= Eschbacher	§ aD
§ Grünert	§ 11. 4. 16 in Etain	= Duden	§ aD
= Correvon	§ aD	= Mühlenberg	DL aD
= Damer	21. 11. 14	= Meyer	§ aD
= Birch	b. Klein-Billebete	= Wetde	§ aD
= Clemm	M aD	= Stöber	§ aD
= Brattig	§ aD	= Wenzel	§ aD
= Schreiber	§ aD	= Voetticher	§ aD
		= Schläffer	§ aD

R.N.: Det Dr Buchbinder	GDN aD	§ Dr Bünkel	StB aD
R. Dr Werth	StN aD	§ Schwarz	StB, ausgefch.
R.B.: StB Gräbenteich	DStB aD	§ Alisch	DZ, ausgefch.
StB Siebert	DStB aD	= Moewes	§ aD, zul. im RH

## 2. Unter-Elßäffisches Feldartillerie-Regiment Nr. 67.

St u. I. Abt. Hagenau, II. Abt. Bischweiler.

XXI. NR, 31. Div., 31. FNR (m. FNR 31).

Rom.: Oberstlt v. Chrismar	[Art.R. 61] GM aD		
M Kößlin	vom FNR 44 [R. d. FNR 67]	3. 9. 14 b. Maguières	
= (Wosch)	20. 5. 14 Absch., Oberstlt aD	† 10. 8. 16	
= (v. Conta)		† FNR 19	
= Seneca	[R. d. FNR 67] Oberstlt aD		
= v. Zangen	28. 8. 14 b. Magnières		
R.B. M Jacobi	von d. NR [R. d. FNR 238] Oberstlt aD		
M Poten	17. 4. 15 angestellt [R. d. FNR 80] M aD		
§ Hüter	[R. d. FNR 85]	§ Kernst	M aD
= Schönhuth	Oberstlt aD	= Gänzel	[GSt 214. JD] M aD
= Rehtern	Oberstlt aD	= Sohn	M aD
= Silbebrandt	[R. d. FNR 14] Oberstlt aD	DL Paschen	(FNR 16) v. 17. 9. 14
= Schwarz	M aD		b. Ripont, § 20. 9. 14 in
= v. Gryczewski	13. 6. 18	= Wiese	Vouzieres
	b. Rémaugies	= Buttmanu	M aD
	M aD	= Brüggemann	M aD † 16. 6. 25

ℓ Haller	§ aD	ℓ Wimmer (Georg)	ℓ aD
= Cruz	§ aD	= Trilling (FMA A 207)	✕ 10. 9. 16
= Drobniq	[GSt d. Gt 52]		b. Damlour
= Nöhrig	✕ 28. 8. 14 b. Magnières	= Plittich	ℓ aD
= Coelt	§ aD	= Gühring	† 16. 12. 19
= Coupette (FR 97)	✕ 5. 3. 15 b. Bv.	= Macht	ℓ aD
	Borissowschiana (Ginowitschi)	= Rosenow	ℓ aD
= Fleische (Alfred)	[GStf 31. 3D]	= Fleische (Erich)	ℓ aD
		= Koch	ℓ aD
= Pflsburg	§ aD	= v. Brewer	ℓ aD
= Storz	ℓ aD	= Wimmer (Joseph)	ℓ aD
= Flöel	§ aD	= Pleuser	ℓ im RH † 14. 8. 24
= Weindl	§ im RH (5. RH)	= Hertel (Ernst)	ℓ aD
= Buch	ℓ aD	= Böhmer	✕ 7. 4. 18 b. Moutbidier
= Kreuzler	ℓ aD	= Hertel (Richard)	ℓ aD
= Peijg	ℓ aD		

R.N.: DStA Dr Freg	GDN aD	StB Michalski	StB aD
DA Gunderloch	StA im RH (4. SA)	D3 Richter	D3 aD, Rechn. Rat
A Schlaaff	StA aD	3 Schwehr	aD
R.W.: StB Kuske	DStB im RH	= Meyer	3 im RH
	(3. RA)	= Buettner	

### 3. Lothringisches Feldartillerie-Regiment Nr. 69.

St. Avold.

XVI. RA, 34. Div., 34. FAWr (m. FNR 70).

Kom.: Oberstlt v. Arenski	[Art.R. 11]	GM aD
M Strider	[R. d. FNR 44]	GM aD
= Fitting		Oberstlt aD
= Bacmeister	[R. d. RFAK 56]	Oberstlt aD
§ Ahlemann	[R. d. RFAK 1]	ℓ Nülle (Karl)
	Oberstlt aD	(FNR 33) ℓ
= v. Krieger	M aD	✕ 12. 1. 15 im Argonnenwald
= Schatte	Oberstlt aD	(Servon)
= Marx	Oberstlt im RH	= Schulder
	(A Schießplatz Züterbog)	(FNR 38) ℓ ✕ (abg.)
= Gervien	✕ 1. 9. 14 b. Moulin de	= Ball
	Bethaine (Dannebourg)	= Seig
= Donner	✕ 7. 9. 14 östl. Bulainville	✕ 6. 9. 14 östl. Bulainville
= Rosmad	✕ 10. 1. 15 im Argonnen-	= Ehrhardt
	wald (Servon)	= Niederche
= Ranger	(RFAK 33) v. 12. 9. 16	= Pfahl
	b. Gardammont ✕ 30. 9. 16 in	= Lueg
	Pierrepont	= Lausch
= Lipschig	M aD	= Gansen
= Giersberg	✕ 5. 8. 15 im Argonnen-	(FNR 237) v. 21. 3. 18 b.
	wald (Châtel)	Juchy—Moenvres ✕ 15. 9. 18 in
ℓ Thomeket	M aD	Trier
= Stahr	M aD, zul. im RH	= Osthoff
= vom Hove	§ aD	= Branscheid
ℓ Beder	M aD	= Bohren
= Kraft	✕ 7. 9. 14 östl. Bulainville	= Siemann
= Behr	§ aD	= Hoffmann
= Weigandt	§ aD	= Böhlermann
= Wuppermann	§ aD	= Sig
		= Engstfeld
		= Giese
		= Wachsmuth



U Kumpff	U aD	U Hachenberg	U aD
= Agricoles	U aD	= Isbert	U aD
= Braun	Ä 27. 3. 18 in Méaulte	= Nülle (Otto)	U aD
= Richter	U aD	= Schatte	U im RH (15. RH)

N.N.: DStM Dr Tissot dit Sanjin	GDN aD	B Schlüter	DB aD
DN Dr Krause	StM im RH (4. SM)	3 Glawag	DB, ausgesch. aD
N.N.: StW Argnig	DStW aD	= Sauerland	† 7. 12. 19 ausgesch.
B Dr Büllés	StW aD	= Wéndt	

## 4. Lothringisches Feldartillerie-Regiment Nr. 70.

St u. 1. Abt. Metz, II. Abt. Saarlouis (vorläufig Tr. Abt. Pl. Bitich).

XVI. RK, 34. Div., 34. FAWr (m. FNR 69).

Kom.: Oberst v. Sandrart	[F. 15. FAWr] GM aD		
M Müller (Oskar)	[Art. R. 236] Oberst aD		
= Baensch	[Art. R. 214] Oberst aD		
= v. Grabow	Ä 17. 9. 14 b. Montfaucon		
S Citner [K. d. RFA 7]	Oberstlt aD	U Stohze	S aD
= Ritgen [K. d. FNR 301]	v. 26. 9. 18	= Doll	(Freiw. FAWr 12) DL
b. Dannebourg, M	Ä 28. 9. 18 in Metz	= Schund (Norbert)	S aD
Müller (Ferdinand) [K. d. RFA 3]	Oberst aD, zul. im RH	= Flied	S aD
(Strause)	[FNR 31]	= Dietrich	S aD
= v. Bredow [Chef d. GSt d. Gt 1. RK]	Oberstlt aD	= Figg	R im RH (14. RH)
Guttmann	Ä 17. 9. 14 b. Montfaucon	= Weissenbruch (Adolf)	S aD
Fchr. Treusch v. Buttlar-Brandenburg	M aD	= Schund (Paul)	S aD
= Jels	M aD	= Edstein	DL aD
= Schumann	M aD	= Rottarp	DL aD
= Richter	M aD	= Sietmann	DL aD
(Stellbrink)	[FNR 83]	= Fint	(3. GNFAR) Ä 3. 6. 18 b. Châteaun-Thierry
= Adva	M aD	= Weissenbruch (Gustav)	DL aD
= Hartmann	M aD	= Toffe (Hans) v. 22. 8. 14 b. Audun le Roman	Ä 20. 5. 16 in Duisburg
= Danke	M aD	= Ostermann	DL aD
= Scharfscheer	Ä 17. 9. 14 b. Montfaucon	= Baumhöfener	U aD
= Keller	(FNR 237) S Ä 3. 5. 18 b. La Croix-Marmuse	= Beckmann	U aD
= Janssen	[GSt 13. LD] M aD	= Schmitz	U aD
= Kersten	S aD	= Credé	DL aD
= Friede	M aD	= Gebensleben	U aD
= Stud	[St d. Chefs d. GSt d. Fh] S im RH (GSt 1. Div.)	= Toffe (Werner)	U aD
		= van de Zoo	U aD

N.N.: DStM Dr Theisen	GDN aD	B Höher	StW aD
M Aebs	† 2. 12. 21	DB Weinand	StB aD
N.N.: StW Mummert	GDW aD	= Rides	aD
DB Wagenknecht	DStW aD, zul. im RH	3 Fichtner	ausgesch.

## Feldartillerie-Regiment Nr. 71 Groß-Komtur.

Graudenz.

XVII. AK, 35. Div., 35. FAKr (m. FAK 81).

Kom.: Oberstlt Hecht		AK 18. 11. 14 b. Zgierz
M Krampff		[Art. N. 43] GM aD
= Ridert		[R. d. Feldart. d. AK] Oberstlt aD
= v. Rong		[R. d. FAKR 20] M aD
S Herrmann	Oberstlt aD	L Macholz S aD
= Fürgau [R. d. FAK 31]	Oberstlt aD	= Gittermann DL aD
= Hübner	Oberstlt aD	= Breda DL aD
= Dettmer	Oberstlt aD	= Penner (FAKR 93) DL † 16. 1. 19
= v. List	M aD	in Zoppot
= Henrici	M AK 24. 5. 18 b. Nieppe	= Leinveber DL aD
= Hilgendorff	M aD	= Weber S aD
= Blamböck	M im RK (6. FA)	= Kempt DL aD
= Heide	M aD	= Sattler (Eberhard) AK 13. 5. 18 b.
DL Giehrach	M im RK (2. AK)	Bailleul
= Esser	M aD	= Barz L aD
= Westphal	M aD	= Schauen DL aD
= Leopold [Adj. d. St XVII. AK]	M aD	= Adlich (FAKR 93) fr. 6. 10. 18 weisl.
= v. Meyer	M aD	d. Mosel † 9. 10. 18 in Brien
= Jacobsen	M aD, zul. im RK	= Jung DL aD
= Sattler (Martin)	S aD	= Schreiber (FR 141) AK 10. 10. 17 b.
L Sattler (Dtfried)	S im RK (2. SA)	Magny la Fosse
= Müller [St d. Beauftragten d. Gen.		= Jacobsen L aD † 12. 5. 21
Quartiermeisters West]	M aD	= Henjel DL aD
= Schmerl	S aD	= Stelzer DL aD
= Hoffmann [St d. LD		= Rohde DL aD
Bredow (18)]	S aD	= Kesperlein v. 1. 11. 18 b. Valen-
= Gerlich	S aD	ciennes AK 2. 11. 18 in Zemappes
= Maschus	S aD	= Ehler L im RK (2. FA)
= Jahns (St 28 b. FAKr) DL		= Büchting AK 9. 4. 18 südl. Estaires
AK (abg.) 24. 9. 17 b. Sype		= Dirksen L aD † 3. 11. 21
		= Raede L aD

M. N.: OStA Dr Meisch	GDV aD	B Dr Donges	StB aD, zul. im RK
M Legring (LFR 430) †	(ertrauf.)	= Kieselbach	AK 12. 8. 15 b. Fort Modlin
	6. 5. 17 b. Chojuro	DZ Krieger	StB aD
= Haafengier	M aD	B Fritsche	DZ, ausgesch.
N. W.: StB Biesterfeldt	DStB aD	= Tig	ausgesch.

## Feldartillerie-Regiment Nr. 72 Hächmeister.

St u. II. Abt. Marienwerder, I. Abt. Preussisch-Stargard.

XVII. AK, 36. Div., 36. FAKr (m. FAK 36).

Kom.: Oberstlt (v. Wilmsdorff)		19. 6. 14 aD	[Beauftragter f. Pferdeangel.
=	v. Rabenau		b. St d. DB Ost] GM aD
M Lannert	[Art. N. 72] fr. 11. 2. 18 in Flandern,	Oberst † 21. 9. 18 in	Bad Nauheim
= Frhr. v. Rittlich	[R. d. Mun. Kol. XX. AK]	Oberst aD † 31. 12. 22	
= Pleckl	[R. d. FAKR 35]	Oberstlt aD	
S Rujath	M aD † 23. 9. 18 in	Fr. Stargard	S Hammann (FAKR 36) v. 27. 11. 14
= Brunnengräber	M aD		b. Wielawy AK 28. 11. 14 in
			Leuzhva

♂ <b>Zedelt</b> = <b>Weber</b> [ND b. DN 1. U.] = <b>Adolphi</b> = <b>Sopse</b> = <b>Pujcher</b> = <b>Seig (Walter)</b> M im NS (RwM) = <b>Arüger</b> M aD = <b>Seig (Bruno)</b> (FNR 209) b. 24. 10. 15 b. Ceteres X. 9. 11. 15 in Pozarevac X. 28. 7. 16 b. Korolowka ♂ <b>Petersen</b> (FNR 209) ♂ X. 28. 7. 16 b. Korolowka = <b>Lieber</b> [GSt 226. 3D] M im NS (St Grf 1) = <b>Kossad (Walter)</b> M im NS (St 2. Div.) = <b>Mueller</b> M aD = <b>Ottens</b> (NFNR 36) ♂ X. 15. 5. 15 b. Plemborg (Dubissa) (GSt 1. GND) = <b>v. Rabenau</b> M im NS (RwM) = <b>Mulert</b> (FNR 36) b. 26. 10. 14 b. Kobylin X. 21. 11. 14 in Guben ♀ <b>Kossad (Artur)</b> M aD = <b>Beder</b> M aD = <b>Secht</b> [Abj. d. St 62] M aD = <b>Schwarzeder</b> ♂ aD = <b>Schnabel</b> ♂ aD	♀ <b>Hegn</b> ♂ aD = <b>Bauer</b> ♂ aD = <b>Thewalt</b> ♂ + 11. 2. 20 = <b>Drengwiß</b> ♂ aD = <b>Damföhler</b> ♂ aD = <b>Kraft</b> ♂ aD = <b>Kuwele</b> v. 29. 3. 18 in Guibru X. 4. 4. 18 in Rouvion-Catillon = <b>Petri</b> + 16. 11. 16 in Landy = <b>Mailard</b> ♂ aD = <b>Horn</b> + 14. 2. 15 in Löbbau = <b>Labadzki</b> ♂ im NS (2. NR) = <b>Dehmel</b> ♂ aD = <b>Schlichting</b> ♂ aD = <b>Kulat</b> (RSt 6 d. FNR) X. (abg.) 12. 3. 17 b. Valenciennes = <b>Stölzel</b> ♀ aD = <b>Riße</b> X. 22. 8. 18 jüdl. Carnoy = <b>Gies</b> v. 11. 6. 18 b. Affainvillers X. 1. 8. 18 in Solre le Chäteau = <b>Zietow</b> ♀ aD = <b>Berger</b> ♀ aD + 18. 2. 21 = <b>Behnte</b> ♀ aD = <b>Zustus</b> ♀ aD = <b>Marg</b> ♀ aD = <b>Kaufmann</b> X. 27. 8. 18 jüdböfl. Hardecourt
---	---

N.N.: ♂ <b>StM Dr Moller</b> ♂ DN aD DN <b>Dr Passauer</b> ♂ StM im NS (3. StM) N <b>Stoewer</b> StM im NS (6. StM) N.N.: StB <b>Arfert</b> ♂ StB aD	♂ <b>Streppel</b> StB aD 3 <b>Sawakki</b> ♂ im NS = <b>Grepel</b> ausgefch. = <b>Zonigkeit</b> ausgefch.
--	---

### 1. Masurisches Feldartillerie-Regiment Nr. 73.

Allenstein.

XX. NR, 37. Div., 37. FNR (m. FNR 82).

Stom.: <b>Oberst Forst</b> M <b>Hard</b> = <b>v. Blesjugh</b> = <b>Goetze</b> ♂ <b>Hartig</b> [R. d. FNR 70] Oberst im NS (1. NR) = <b>Schwind</b> [St. d. FNRSt 1] Oberstlt aD = <b>Weinberger</b> [R. d. Feldart. Fahren- junkerschule in Duidvrain] Oberstlt aD = <b>Breithaupt</b> [St. 6. GFRN] Oberstlt aD = <b>Stähler</b> [St. d. FNR 301] Oberstlt aD = <b>v. Besser</b> Oberstlt aD = <b>Nette</b> Tr. 3. 9. 14 b. Tannenber + 9. 1. 16 in Allenstein (NFNR 36) X. 29. 5. 15 b. Putry	Tr. 18. 8. 15 am Narew + 12. 9. 15 in Allenstein [Art.R. 217] Oberst aD [Art.R. 2] Oberst aD + 11. 11. 14 in Polu.Kessel ♂ <b>Frieje</b> X. 28. 11. 14 b. Lodz ♂ aD ♂ <b>Matrodi</b> M aD = <b>Krause</b> M aD = <b>Braun</b> M aD = <b>Stohrt</b> X. 12. 10. 14 b. Gora Kalwaria = <b>Wohl</b> M aD = <b>Müran</b> ♂ aD + 7. 7. 22 = <b>Grabow</b> M aD ♀ <b>Neubarth</b> ♂ im NS (3. NR) = <b>Döring</b> (Siegfried) (RSt 2 d. FNR) ♂ + (verungl.) 2. 4. 17 b. Leine- felde = <b>Wißfelder</b> ♂ aD
--	---

v. **Maack** | (Gesist 37. Jd) S aD  
 = **Hennede**, v. 11. 9. 14 b. Großillmen  
   X 13. 9. 14 in Piontken  
 = **Döriug** (Adolf) | (Gesist 21. Rd)  
   S aD  
 = **Behrendt** S aD  
 = **Fachndrich** X 16. 12. 14 b. Byjzewy  
 = **Neumann** (Gerhard) S aD  
 = **Neumann** (Walter) X 22. 11. 14  
   in Lencza  
 = **von Hoewel-Stommel** S aD  
 = **Deutsch** (FIM 45) X (abg.) 25. 4. 16  
   b. Woydanowka  
 = **Brange** DL im Rk (1. Nr)  
 = **Oden** DL aD  
 = **Herrmann** (Eif. FIM 427)  
   X 22. 5. 19 b. Riga

v. **Lucis** v. 30. 12. 18 bei d. Ill-  
   ruhen in Allenstein † 2. 1. 19  
 = **Senffert** S aD  
 = **Kramer** DL aD  
 = **v. Wandel** S aD  
 = **Peterjen** (FICrF 2) † (abg.) 1. 11. 16  
 = **Chales de Beaulieu** S im Rk  
   (2. Nr)  
 = **Schleiff** S aD  
 = **Moderjohn** DL aD  
 = **Pidert** S im Rk (1. Nr)  
 = **Dobrid** S aD  
 = **Golz** S aD  
 = **Rosenthal** S aD  
 = **Neumann** (Gerhard) S aD  
 = **Stark** S aD  
 = **Bitter** S aD

R.N.: **OSTM Kantzinski** GDM aD  
   **Dr Wolff** STM aD  
 R.N.: **StB Romnagki** DStB aD  
   **Dr Wegener** StB aD

D3 **Kähler** D3 aD, Rechn. Rat  
   aD  
 = **Freitag**  
 3 **Kolberg** ausgef.

## Torgauer Feldartillerie-Regiment Nr. 74.

St u. I. Abt. Torgan, II. Abt. Wittenberg.

IV. Nr, 8. Div., 8. FAWr (m. FAR 75).

Kom.: **Oberst v. Hippel**  
 R. W. **Oberstlt Klog**  
 M **Bender**  
 = **Feldt**  
 R. W. M (Braucher)  
 S **Walter** vom FAR 36 (RFAR 7)  
   v. 13. 9. 14 b. Noubron X 15. 9. 14  
   in St. Quentin  
 = **Niemann** [R. d. FAR 39]  
   Oberstlt aD  
 = **Kleinschmit** [R. d. FAR 96] M aD  
 = **Funke** Oberstlt im Rk (ArtSch)  
 = **v. Wittich** M aD  
 = **Oberg** M aD  
 = **Wolff** M aD  
 = **Schmidt-Hern** M aD  
 = **Holzhay** M aD  
 = **Haedrich** M aD  
 = **Ghardt** M aD  
 DL **Matthias** M aD  
 = **Lürmann** M im Rk (ArtSch)  
 = **George** S X 20. 7. 16 b. Guede-  
   court  
 = **Sinze** M aD, zul. im Rk  
 = **Ulrich** M aD  
 = **v. Rudolphi** M aD  
 = **Schag** | (Ges d. Et. Zusp. 19) M aD  
 = **Gravenhorst** | (Ges 237. Jd) M aD  
 v **Stieler v. Heydekampf** (RFAR 7)  
   X 5. 9. 14 b. Monthyon

v **Haupt** (FIM 45) DL X (abg.)  
   28. 8. 15 b. Mazowied  
 = **Brandes** X 2. 10. 14 b. Monthy  
   S aD  
 = **Lange** S im Rk (6. Nr)  
 = **Thiele** S im Rk (6. Nr)  
 = **Marcard** S aD  
 = **v. Fabricc** S aD  
 = **Schopper** S im Rk (3. Nr)  
 = **Banji** S aD  
 = **Keeff** X 20. 7. 16 b. Guede-  
   court  
 = **Seiffert** DL aD  
 = **Fennel** DL aD  
 = **Scheuermann** (FIM 40) X (abg.)  
   1. 8. 18 b. Carnières  
 = **Glaßer** DL aD  
 = **Zwirner** S aD  
 = **Brendel** X 10. 4. 18 b. Neube-  
   Chapelle  
 = **Brunhoff** X 27. 9. 18 südl. Nouve-  
   court  
 = **Schräpler** S im Rk (6. Nr)  
 = **Bergf** S aD  
 = **Vaendel** v. 27. 9. 18 b. Bendhuille  
   X 12. 10. 18 in Eugers  
 = **Neufner** S im Rk (6. Nr)

ℓ Sigbert	ℓ aD	ℓ Emilius	ℓ aD
= Berdelwig	(W 5 d. FlTr)	= Schubart	ℓ aD † 5.6.21
v. 9.5.18 b. Mouchin	11.5.18	= Schade	DL aD
	in Tournai	= Daehn	(FlTrM 2) † 11.8.18
= Fode	DL aD	= v. Wüstemann	ℓ aD
= v. Hoppel	DL aD		

R.N.: Dest Dr Ziede	GDN aD	N Schwalb	DN aD
DN (Dr Neue)	f. JN 47	R.W.: Dest W Dahlenburg	GDW aD
N Theel (RJR 66)	DN 28.8.18	StW Wautrup Dest aD,	zul. im RH
	b. Zubigny	DZ Paudert	StZ aD
= Hartmann (RJR 72)	14.10.15	Z Straßmann	DZ, ausgesch.
	westf. Manre	= Kraufe	aussgesch.

## Mansfelder Feldartillerie-Regiment Nr. 75.

Halle a. S.

IV. NK, 8. Div., 8. FNB (m. FNR 74).

Kom.: Oberst Frhr. v. Massenbach	[R. 18. JD] GM aD
M Michelln	[Art.N. 103] Oberst aD
= Hirsch	v. 25.8.14 b. Sofesnes 27.8.14 in Montah
= Rueder	[R. d. FNR 15] fr. im Kr.Gebiet Ost, Oberstl † 28.2.19
	in Halle a. S.

§ Winte	[R. d. FNR 253]	ℓ Blomeyer	§ aD
= Grande	Oberstl aD	= Sewelke	§ aD
M 15.7.18	(FNR 247)	= Menzing	§ aD
= Pultowski	südw. Manre	= Witt	§ aD
	[R. d. FNR 70]	= Stornalewski	§ aD
= Sigt v. Armin	Oberstl aD	= v. Alsmuth	DL aD
	[R. d. FNR 7]	= von der Au	DL 29.11.17
= Moel	Oberstl aD		b. Annah
	(FNR 91) 18.7.17	= v. Anobelsdorff	§ im RH (2. NK)
	b. Rippe-Woumen	= Berr	DL aD
= Jaedel	M aD	= Alleben	DL aD
= Abel	M aD	= Mundt	DL aD
= v. Braumüller	M aD	= Oberst	ℓ aD
= Klauenflügel	M aD	= Schöpf	ℓ aD
= Beyer	(RFR 44) 4.11.14	= Verdenhoff	DL aD
	b. St. Jeanshoef	= Friedrichs	14.10.16
= Altemann	[Adj. d. DR 3. N.]		b. Vertincourt
	M aD	= Musäns	ℓ aD
D v. Hoepsner	M aD	= Grunert	ℓ aD
= Hirsch	M aD	= Blachny	ℓ aD
= Fließbach	M aD	= Jungfer	ℓ aD
= Heydenreich	M aD	= Sander	ℓ aD
= Moers	M aD	= Kunze	ℓ aD
= Weise	M aD	= Buresch	ℓ aD
ℓ (Start)	§ im RH (4. NK)	= Reinhardt	ℓ aD
= Wolfenhauer	f. FNR 37	= Westphal	ℓ aD
	§ aD		

R.N.: Dest Dr Rommel	Dest aD	DN Sellnid	StW
N Edel	StM im RH (4. SN)	DZ Knauff	StZ aD
Dr Minnigerode	DN aD	Z Jünger	DZ, ausgesch.
R.W.: Dest Bergin	GDW aD	= Dörflin	Z im RH

## 5. Badisches Feldartillerie-Regiment Nr. 76.

Freiburg in Baden.

XIV. Nr., 29. Div., 29. FVBr (u. FVR 30).

Kom.: Oberstlt Marcard	[R. 4. JD] GM aD
M v. Mulock	[Art. Nr. 89] GM aD
= Knorr	[R. d. FVR 52] Oberst aD
= (v. Bülow)	† 12. 7. 14
H v. Beyer	[R. d. FVR 22] O aD
= Spangenberg	[R. d. FVR 229] M Oberstlt aD X 18. 7. 18 in Mainz
= Nollen	[R. d. FVR 67] Oberstlt aD
= Sterzel	[R. d. FVR 112] Oberstlt aD
= Fehr. v. Red	[R. d. FVR 601] Oberstlt aD
= Gerstein	M aD
= Geride	M X 7. 12. 19 inf. Ver- wundung in Freiburg i. B.
= Weber	X 8. 10. 14 b. Annab M aD
= Kienig	M aD
OL v. Berg	[Adj. d. DR 7. U.] M im RH (Rdir Uim)
= Ernst	[GSt d. Chefz d. FGV] M aD
= Schröder	M aD
= Etscheit	M aD
= Mohrdorf	[GSt 223. JD] M aD
= v. der Groeben	[GSt d. Et. Insp. 16] M aD
= v. Berg	[GSt 221. JD] H im RH (5. R)
= Fehr. Teuffel v. Birkensee	H X 31. 10. 19 inf. Verwundung in Freiburg i. B.
OL v. Bothmer	H aD
= Elze	[Adj. d. Kom. Gen. d. Luft- streitkräfte] H aD
= Waldhausen	H aD
= von Wild (Hans-Rudolf)	OL † 12. 12. 19
= von Wild (Hans)	OL aD
OL Marr	OL aD
= Bendiser (FVR A 238)	X 30. 4. 17 b. Roucourt
= v. Senger u. Etterlin	OL im RH (18. R)
= Hammer	OL aD
= Thoen	OL aD
= Schwarz	OL aD
= Dröge	OL aD
= Zarniko	OL aD
= v. Gallwitz	OL im RH (6. R)
= Köhrig	OL aD
= Hefter	OL aD
= Hofmeier	L aD
= Fießer	OL aD
= v. Below	OL aD
= Kühler	X 2. 9. 18 in Marquion OL aD
= Alefeld	OL aD
= Kersten	OL aD
= Scheer-Hennings	OL aD
= Sälzer	L aD
= Dapper	L aD
= v. Otterstedt	L aD
= Ande (Grenzschuß Ost)	X ... 7. 19 b. Riga
= Dieffenbacher	X 29. 3. 18 in Lebuc- quière
= Kauffmann	X 24. 3. 18 westl. Beau- meß
= Böller	X 26. 4. 18 b. Marcelcave
= Stud	X 27. 9. 18 b. Haynecourt (Grenzschuß Ost)
= Hillemanns	X ... 7. 19 b. Riga

à la suite:

27. 11. 15: ODA v. Gallwitz	f. Insp. d. Feldart.
OL Friedrich Prinz von Sachsen-Meiningen, Herzog zu Sachsen, D.	f. IR 95
RA.: OStA Dr Eggel	ODA aD
" Dr Voofs	DA aD
" Bender (RVR 94) DA	X 5. 10. 17 öftl. Bonyebefe
RA.: StB Kinsky OStB aD	† 30. 6. 20
B Dr Rathsmann	StB im RH (5. R)
DJ Bertram	aD
= Sauthoff	aD
B Kawrath	B im RH

## 3. Ostpreussisches Feldartillerie-Regiment Nr. 79.

Osterode.

XX. Nr., 41. Div., 41. FAbt (m. FAbt 35).

Rom.: Oberstlt <b>Marcus</b>	[Art.N. 80] GM aD
Oberstlt <b>Frhr. v. Willisen</b>	20. 5. 14 Absch. † 2. 6. 22
M v. <b>Sagen</b>	vom 2. GFArt [Art.N. 237] Oberstlt * 11. 7. 17 östl. Plozow
v. <b>Fuchs</b>	[Art.N. 25] Oberst aD
= <b>Schmidt</b>	[N. d. FAbt 213] Oberst aD
S <b>Melms</b> [N. d. FAbt 52] Oberstlt aD	L <b>Sander</b> S aD
v. <b>Borries</b> M aD † 14. 7. 23	= <b>Domansky</b> S aD
<b>Koethe</b> † 9. 10. 14	= <b>Behr</b> S aD
= <b>Nasmus</b> M aD	= <b>Karius</b> S aD † 14. 6. 25
v. <b>Selle</b> Oberstlt im RSt (St A 17hr I)	= <b>Voigt</b> DL aD
<b>Braun</b> M aD	= <b>Bergmann</b> DL aD
<b>Boelde</b> v. 4. 4. 18 b. Miraimont	= <b>Mierisch</b> DL aD
* 5. 4. 18 in Vesnes les Bapaume	= <b>Normann</b> DL aD
<b>Maune</b> M aD	= <b>Weidemann</b> L aD
DL v. <b>Groote</b> M aD	= <b>Kommoß</b> (JSt 50 b. FAbt) * (abg.)
<b>Heidrich</b> M im RSt (St A 17hr III)	1. 4. 18 südl. Pontavert
<b>Heinrici</b> , fr. 24. 3. 17 im Osten, S	= <b>Selig</b> L aD
† 2. 12. 19 in Würzburg	= <b>Hoffmann</b> L aD
<b>Rohmeyer</b> , fr. 27. 9. 15 b. Wilna, S	= <b>Schröder</b> * 28. 8. 14 b. Taunenberg
† 27. 12. 16 in Berlin	= <b>Gruber</b> (FMA A 232) * (abg.)
= <b>Rudorff</b> M aD	20. 4. 18 b. Capph
= <b>Rehel</b> M aD	= <b>v. Windisch</b> (Richard) v. 8. 8. 18 b.
= <b>Thielen</b> M aD	Prohart * 12. 8. 18 in Tincourt
= <b>Bagt</b> (FMAbw.Rom. d. GrV 1) S	= <b>v. Windisch</b> (Henry) v. 22. 11. 14 b.
† 19. 11. 18	Winfeminow * 30. 12. 14 in Lodz
= <b>Hengsberger</b> v. 30. 11. 14 b. Dobieskow, DL * 7. 12. 14 in Kutno	= <b>Hülsemann</b> L im RSt (6. Nr)
= <b>Bödeker</b> S aD	= <b>Reiche</b> DL aD
= <b>Dietrich</b> [GStft d. St XXXX. Nr]	= <b>Saß</b> L aD
S aD, zul. im RSt	= <b>Hartmann</b> L aD
= <b>Martini</b> S aD	= <b>Ueberjaer</b> L aD
= <b>Rumpj</b> , v. 22. 11. 14 b. Eufeminow	
* 3. 12. 14 in Lodz	

R.N.: DStA Dr <b>Brieske</b>	GDN aD	3 <b>Scheyppang</b>	St 3 im RSt
" <b>Rumpj</b>	StA aD	= <b>Hauß</b>	aD
R.V.: StW <b>Christ</b>	GDW aD	= <b>Storigli</b>	3 aD, zul. im RSt
DB <b>Schäfer</b>	(Pferdelaz. 30. Jd)	= <b>Opig</b>	ausgesch.
	† 9. 8. 18 in Lessincourt		

## 3. Ober-Elfässisches Feldartillerie-Regiment Nr. 80.

St u. I. Abt. Colmar i. G., II. Abt. Neubreisach (vorläufig Trupp.Ab. Platz Oberhofen [Elfäs]).

XV. Nr., 39. Div., 39. FAbt (m. FAbt 66).

Rom.: Oberst <b>Gr. v. Mittberg</b>	[N. 21. LD] GM aD
Oberstlt <b>Thiel</b>	[Art.N. 82] GM aD † 29. 11. 25
= <b>Meyer</b>	[Art.N. 51] Oberst aD
= <b>Mittelstaedt</b>	[Art.N. 128] Oberst aD
S v. <b>Schell</b> [N. d. FAbt 42] Oberstlt aD	S <b>Coing</b> M * 7. 11. 17 b. Passchendaele
= <b>Weder</b> * 23. 9. 14 b. Corbeny	= <b>Zeß</b> fr. 26. 10. 14 in Flandern
= <b>Jahn</b> M aD	† 15. 2. 16 in Kennenburg

§ Langrod (Abj. 39. 3D) v. 28. 3. 16 b. Etain X 29. 3. 16 in Fléville	§ Schmidt (FAR 501) v. 27. 3. 18 b. Indechh, DL X 7. 4. 18 in Goyencourt
= Niemann M aD	= Héraucourt DL aD
= Ihje M aD	= Guth (Karl) DL aD
DL Bredt M aD	= Martin DL aD
= Hoffmann M aD	= Deisner L aD
= Bredemeier M aD	= Meyer (Harald) DL aD
= Faber, § X 21. 12. 14 b. Zwarteeften	= Bunnemann DL aD
= Meisner M aD	= Jost DL aD
= Bader § im RH (5. RH)	= Mayer-Wegelin (Hans) L aD
= Weise X 4. 12. 14 b. Klein-Billebete	= Krupp (Herbert) DL aD
§ von Göllich § aD	= Dietmar DL aD
= Deichmann § aD	= Schulz-du Bois (Otto) DL aD
= Scholz-Forni M aD	= Bornscheuer DL aD
= Werner § aD	= Wittner L aD
= Frhr. Roeder v. Diersburg (zuget. d. JägB 4) X 6. 8. 14 b. Sitten (Markirch)	= Witte X (verm.) 6. 11. 17 b. Paschendaele
= Junt § aD	= Guth (Kurt) L im RH (4. RH)
= v. Flottwell § aD	= Vießhaus L aD
= Schloeker DL X 25. 10. 15 in Ghelubeld	= Müchmeyer L aD
= Sterzel § aD	= Böbiter L aD
= Aruhöffer § aD	= Bud L aD
	= Salter L aD
R.M.: DetM Dr Simon GDM aD	DL Gerlach DetW aD, zul. im RH
" Sarnow SM aD	§ Hertel DL im RH
R.W.: StW Ehrle StW aD	= Schmitz-Reinthal DL im RH
StW Parjiegla DetW aD	= Laender DL im RH

### Thorner Feldartillerie-Regiment Nr. 81.

Thorn (St u. I. Abt. vorläufig Fußart. Schießplatz Thorn, II. Abt. vorläufig  
Tr. Ab. Pl. Hammerstein).

XVII. RK, 35. Div., 35. FAR (m. FAR 71).

Kom.: Oberst (Rüstow)	f. 20. FAR
Frh.: Oberstlt Bertog	vom FAR 40 [Art. R. 72] GM aD
M Ergleben	GM aD
= Bugisch	[Art. R. 117] Oberstlt X 26. 9. 18 b. Cunel
= v. Pirscher	[Art. R. 197] Oberst aD
§ Nolbe (FAR 72) M X 4. 1. 15 in Ziombki (Borzhyow)	DL Guse M aD
= Jebens [R. d. FAR 31] Oberst aD, zul. im RH	= Ehlers M aD
= Stage [R. d. FAR 406] Oberstlt aD	= Frege M aD
= Zentler [R. d. FAR 282] Oberstlt aD	§ Schmidt M aD
= (Frey) j. KrSch Danzig	= v. Douglas § aD
= Müller vom FAR 40 (FAR 36)	= v. Schütz § aD
X 6. 5. 16 b. Chauines	= Promnig § aD
= Kernst v. 11. 9. 14 b. Jagotschen	= Schramet § aD
X 13. 9. 14 in Lögen	= Frost DL X 4. 9. 16 b. Prestoire
= Kemmert M aD	= Metger § aD
= Wulf (FAR 99) X 25. 10. 18 b. Recouvrance	= Bayer § aD
DL (Seidel) j. FAR 54	= v. Heimann § aD
= v. Selle (St d. Kom. Gen. d. Luft- streitkräfte) § † 15. 12. 18 in Berlin	= Friede § aD
	= Körte DL aD
	= Baumgart DL aD
	= Nitschte DL aD
	= Sawant DL aD



Wenne	DL aD	W Modrow (Heinrich)	DL aD
Knevels	DL aD	= Modrow (Hans Joachim)	DL aD
v. Gogkow	DL aD	= Grobmann	L aD
Krause	⌘ 19. 9. 16 b. Pressoire	= Weinschend	L aD
Wachsenfeld	DL aD	= Pefchel	L aD
Gufe	L aD † 1919	= Bertog	L aD
Demler	v. 19. 7. 15 b. Diszewnica	= Peters (Franz)	L aD
Stuth	⌘ 20. 7. 15 in Szegedi	= Hallmann	L aD
Gellert	DL aD	= Wshoff	L aD
	L aD	= Peters (Hans)	L aD
R.N.: DStM Dr Friedrich	GDN aD	W Ganger	StW im RH (5. RH)
W Forster	StM aD	DZ Michaelis	StZ aD, Rechm. Rat
R.W.: StW Raabs	GDW aD	Z Großgerge	Z im RH
DW Bähr	DStW aD	= Steiner	ausgesch. † 24. 10. 23

## 2. Masurisches Feldartillerie-Regiment Nr. 82.

St u. II. Abt. Rastenburg, I. Abt. Löben.

XX. RK, 37. Div., 37. FAWr (m. FNR 73).

Stom.: Oberst (Suehlage)	20. 5. 14 zD	[Chef d. St d. ftv. Gf II. RK] GM aD	
Fhr.: Oberstlt Plantier		vom FNR 19 [Art.R. 112] GM aD	
W Samwer		[Art.R. 225] GM aD	
= v. Koppelow		[R. d. RFR 64] Oberstlt aD	
= Heimer		Oberstlt aD † 16. 11. 24	
= (Lange)		f. FNR 38	
H Bauer von d. KRsch Danzig,	M aD	L Haedrich	H aD, zul. im RH
= v. Posed [R. d. FNR 14] Oberstlt aD		= Lorenz	DL aD
= Woelfli [R. d. RFR 62] M aD		= Sommer	H aD
= Gerite	M aD	= Ganguin (Paul)	DL ⌘ 24. 10. 18
= Stein	M aD		b. Drigny
= Staruth	M aD	= Gütschow	DL aD
= Franzki	M aD	= Ganguin (Siegfried)	DL aD
= Hüfer	M aD	= Gruhl (Werner)	DL aD
= Paengner vom FNR 26, M aD		= Martini (Edwin) (FNR 79) v. 3. 4. 18	
DZ Blak (FNR 73) H, gefallen 30. 12. 18		= b. Achiet le Grand ⌘ 1. 5. 18 in Soest	
beim Straßenkampf in Allenstein		= Balde (FR 147) v. 23. 12. 14 südl.	
= Krüger	M aD	= Rivua ⌘ 24. 12. 14 in Kurzeszyn	
= Schulge	M aD	= Andrae ⌘ 16. 4. 18 nordw. Barisis	
= Löwe	M aD	= Marquardt	DL aD
= Schrader	M aD	= Wendland	DL aD
= Heise	M aD	= Gruhl (Helmuth)	L aD
= Stregner vom FNR 4, M aD		= Schmidt (Kurt)	DL aD
= Methner	M aD	= Schmid (Karl Arnold)	L aD
= Schumacher	M aD	= Fejerabend	L im RH (1. RH)
= Launer	M aD	= Klose	L aD
= Richter	H aD	= Piepenbrink	L aD
= Neil (RFR 56) DL ⌘ 1. 4. 16		= Stowronnel	L aD
b. Guats (Riga)		= Frinken	L aD
= Eisentraut	H aD		
= v. Robbertus [Adj. d. DK d. HGr			
Scholk] H aD			

R.N.: DStM Dr Conrad	GDN aD	W Werner	DW aD
W Popfen	StM aD	Z Ubbah	DZ im RH
R.W.: StW Baumann	DStW aD	= Bläsing	ausgesch.
StW Fichelschog	DStW aD † 1924	= Stuchenbeder	Z im RH

### 3. Rheinisches Feldartillerie-Regiment Nr. 83.

St n. I. Abt. Bonn (vorläufig Tr.üb.Pl. Friedrichsfeld b. Wesel), II. Abt. Düren  
(bis 31. Juli 1914 Tr.üb.Pl. Friedrichsfeld b. Wesel).

VIII. Nr., 15. Div., 15. FAbz (m. FANr 59).

Kom.: Oberst <b>Fischer</b> [N. 54. FANr] Oberst aD † 27. 6. 16 in Berlin-Lichterfelde		
M <b>Graffhoff</b>		[Art.N. 12] GM aD
= <b>Busse</b>		Oberst aD
= <b>v. Schück</b>		[Art.N. 207] Oberst aD
§ <b>Lanz</b> [N. d. FANr 3] Oberstlt aD	§ <b>Wünzer</b>	[GStf 2. LD (N. W.)] § im RH (G. Nr.)
= <b>Taischil</b> [N. d. FANr 23] Oberstlt aD	= <b>Jehr. v. Korff</b>	§ aD
= <b>Allosio</b> [N. d. RFANr 29] Oberstlt aD	= <b>Schlutius</b>	§ aD
= <b>Lutterbed</b> [Adj. d. Gf VIII. Nr.]	= <b>Frauthig</b>	§ aD
= <b>Christiani</b> [N. d. FANr 44]	= <b>Gliß</b>	DL aD
		Oberstlt aD
= <b>Hammers</b>	= <b>Josenhanß</b>	DL aD
= <b>Alldenhoven</b> M aD † 2. 7. 23	= <b>v. Bronzognsti</b>	DL aD
= <b>v. Donop</b> M aD	= <b>Werner</b>	DL aD
= <b>Schulze</b> M aD, zul. im RH	= <b>Brandts</b> (August)	DL aD
= <b>Wiglass</b> [Adj. d. Gf XXV. Nr.] M aD	= <b>Bücher</b>	DL aD
= <b>Stellbrink</b> vom FANr 70, M aD	= <b>Heising</b>	DL aD
DL <b>Gerdes</b> M aD † 13. 2. 25	= <b>Jodwer</b> (RFANr 61) X. 12. 3. 15 b.	Ugolin
= <b>Hölling</b> § X. 8. 10. 16 b. Saitl-		§ aD
		Saitl-
		§ aD
= <b>Lübdie</b> M aD † 11. 3. 25	= <b>Piepenbrint</b>	§ aD
= <b>v. Apell</b> M aD	= <b>Hellmers</b>	§ aD
§ <b>Ukert</b> § aD	= <b>Schulze-Gabrechten</b>	X. 1. 10. 16
= <b>Leichtenstern</b> M aD		b. Le Mesnil
= <b>v. Hagen</b> § aD	= <b>Schiffler</b>	§ aD
= <b>Baring</b> (FANr 229) DL X. 23. 9. 15	= <b>Wolffstein</b>	§ aD
		§ aD
		b. Willehfa
= <b>Zichner</b> § aD	= <b>Obergethmann</b>	§ aD
= <b>Becker</b> § aD	= <b>Brandts</b> (Franz)	§ aD
	= <b>Strad</b>	§ aD
	= <b>Faltenroth</b>	§ aD
R.N.: <b>Detm</b> Dr <b>Mangelsdorf</b> GM aD	§ <b>Breitbach</b>	§ aD
N <b>Gunide</b> StM aD	§ <b>Spizer</b>	StZ, ausgefch.
R.B.: <b>EtW</b> <b>Biermann</b> GM aD	= <b>Wasserkampf</b>	DL im RH
DL <b>Dr Löffler</b> EtW aD	= <b>Steinmeyer</b>	ausgefch.

### Straßburger Feldartillerie-Regiment Nr. 84.

St n. I. Abt. Straßburg i. E., II. Abt. vorläufig Tr.üb.Pl. Darmstadt.

XV. Nr., 30. Div., 30. FAbz (m. FANr 51).

Kom.: Oberstlt <b>Bleiborn</b> [Gen. von d. Art. 10] §L im RH (Zusp. d. Art.)		
M <b>v. Gilfa</b>		[Art.N. 124] GM aD
= <b>Kochlig</b>		[Art.N. 78] Oberst aD
= <b>(v. Herff)</b>		f. Lehr-N. d. FANr
= <b>Schmidt</b> vom FANr 56 [N. d. RFANr 68] Oberstlt aD † 13. 7. 21		
§ <b>Gr. v. Rittberg</b> [N. d. RFANr 239]	§ <b>Cronau</b>	M aD
		Oberstlt aD
= <b>Funte</b> Oberstlt aD	= <b>Huber</b> (FANr 100) X. 17. 2. 17 südl.	Nipont
= <b>Hohr</b> X. 10. 8. 14 b. Reiningen	= <b>Snaas</b> (St d. Gf XV. Nr.) v. 6. 11. 14	b. Klein-Zillebete X. 7. 11. 14 in
= <b>v. Klemig</b> Oberst im RH (RwM)		Wervica
= <b>Vogt</b> [N. d. RFANr 61] Oberst aD,	= <b>v. Wassernig</b>	M aD
zul. im RH † 16. 4. 25		

h Donnewert (Paul)	M aD	h Beder	h aD
v. Megerind	M aD	= Kremer	h aD
h Lendorff	v. 12. 10. 14 b. Mises, h	= Morgall	v. 10. 10. 18 b. Neuvilly
= Steiglehner	h 13. 10. 14 in Plohard	= Haver	h 11. 10. 18 in Verlainmont
= Orgelmann	M im RSh (5. RR)	= Donnewert (Richard)	h aD
= van Beers	M aD † 16. 2. 22	= Fehder	h aD
= Kahl [hSt d. St VI. RR]	M aD	= Sachfeld	h im RSh (1. RR)
h Ruppert [hSt d. Mark]	M aD	= Bach	h 2. 6. 16 südsstl. Broville Fe. (Verdun)
= v. Bose [hSt 15. RR]	h aD	= Numler	h aD
= Mebert	h 20. 8. 14 b. Haarberg	= Mandesleben	h aD
= Vogel	h aD	= Beust	h 12. 6. 18 südl. Mortemer
= Gr. v. Wisser	(RR 225) h	= Ulrich	h aD, zul. im RSh
= Hartmann	h 13. 9. 18 b. Billers-Plouich	= Schmidt-Sibeth	h aD
= Ehrän	h 19. 8. 14 b. Stunderhof	= Wolfrom	h aD
= Seeliger	h 31. 10. 14 b. Gheluweld	= Siegert	h aD
= Jording	h aD	= Schröter	v. 8. 6. 18 östl. Remaugies
= Schulte-Langforth	h aD	= Schmedes	h 13. 6. 18 in Dancourt
= Schulz	h aD	= Bumm	h aD
= Schürmeyer	h aD	= Schüle	h aD
= Prellberg	h im RSh (6. RR)		

R.N.: Dr Kaufhold	h aD	h Schitaraki	h aD
h Dr Engelhardt	h im RSh (2. RR)	h Behnert (Erstl. d. R.)	† 11. 9. 14
h Dr Scheer	h aD	h Dietrich	h im RSh
R.W.: StB Heydt	h im RSh (1. RR)	= Segschneider	h aD, zul. im RSh
StB Wiegert	h im RSh (5. RR)		† 29. 10. 24
		= Killian	h im RSh

## Feldartillerie-Schießschule.

Züterbog.

h, Insp. d. Feldart.

Kom.: h Gr. v. Schweinik u. Krain  
 Adj.: h Blajus  
 Oberstlt (Nessel) (v. Rabenau) [R. 4. GJD] † 23. 9. 17  
 M aD  
 [RR 54  
 [RR 72

### Lehrer:

Oberstlt Golling [Art. R. 8] h aD  
 h Baurmeister vom RR 12 [R. d. RR 12] Oberst aD  
 = Rostod [Feld-Rum. Chef Ost] Oberst aD  
 = Dackstein vom RR 38 [Art. R. 21] Oberst aD  
 = v. Schmid [R. d. RR 60] Oberst aD  
 = Guhl [Art. R. 33] h im RSh (RR 11)  
 h Müller [R. d. Klatsch in Blanken- [R. R. b. d. RR Sch  
 berghe] Oberstlt aD  
 = v. Ohnesorge [R. d. RR 5] Oberstlt aD  
 = Habelmann h aD, zul. im RSh  
 = Hermann Oberstlt aD  
 [R. d. RR 500]  
 = Westrom (3. RR) h 20. 12. 14  
 b. Wv. Grotowice (Gouv. Petrofow)  
 = Sprengel [R. d. RR 58] Oberst aD,  
 zul. im RSh

§ Fchr. v. Wittersdorff [R. d. FMR 18] § v. Wintersfeld [R. d. Flak 1. N.]  
Oberstlt aD Oberstlt aD  
= Peterffen Oberstlt aD = v. Bredow [R. d. LFMR 250] M aD

à la suite:

GDN v. Schmidt † 30. 3. 16  
= v. Schubert [DB 7. N.] Gen. Oberst aD

## Lehr-Regiment.

Kom.: Oberst Mertens [R. d. GMRFM] GM aD  
M v. dem Hagen [Art. N. 15] GM aD  
= (Streuber) [FMR 51]  
= Diez [Art. N. 243] GM aD  
= v. Herff vom FMR 84 [Art. N. 218] Oberst aD  
= Ruhlrat (5. GFM) N. 23. 11. 14 b. Gora Zielona  
= v. Lochow [R. d. FMR 24] Oberstlt aD

§ König [R. d. FMR 503] Oberstlt aD § Böhmer § im RS (2. NR)  
= v. Hartwig [R. d. RFMR 55] Oberstlt aD = Sympher M aD  
= Saul [R. d. LFMR 3] Oberstlt aD = Kersten (3. GMRFM) § N. 14. 7. 16  
= Scheunemann Oberstlt aD = Wentscher b. Martinpuich § aD  
= Schladum (Zusp. d. Inf. Geschütz- Batterien) Oberst im RS = Bloem § im RS (4. NR)  
= Lancelle [R. d. Flak d. N. Abt. A] Oberstlt aD = Brandt (3. GMRFM) v. 9. 6. 18 b.  
= von Broich [R. d. FMR 201] Oberstlt aD = Blomeyer § im RS (1. NR)  
= Seidel Oberstlt aD = Neumann [GSt d. St 60] § aD  
= Derichs [R. d. RFMR 29] Oberstlt im RS (Kdtr Neuhammer) = Werner (FMR 63) § N. 9. 10. 17  
= Großkreuz M aD b. Teubrielen  
= Steinkopf-Hartig M im RS (Zwg) § W. L. v. Heider [GSt d. Ost d. GGr Gallwitz] § aD  
= Ribbentrop M im RS (RwM) § Theisen [GSt d. St XI. Nr] § im RS (1. NR)  
= Reichardt M aD = Kern § aD  
OL (Gouzen) [FMR 25] = Bailer (Haus) (RSt 22 d. F(Tr) DL  
= Lorenz M aD N. 21. 6. 16 b. Fort de Génicort  
= Bar. v. Ascheberg M im RS = Bachsmann § aD  
(St 5. Div.) = Krulenberg [GSt d. St 58] § aD  
= Brüning vom FMR 43, M aD = Zungeblodt [GSt d. 9. LD] § im RS  
= Künstler M aD (3. FM)  
= v. Wasmer M aD = Kreuz [GSt d. St 68] § im RS  
= Madensen M aD (2. NR) † 18. 9. 25  
= Koch (FMR 1) v. (abg.) 11. 8. 14 b. = v. Gronau (FMR 30) N. (abg.)  
Thirimout N. 14. 8. 14 in Malmedy 21. 8. 14 b. Asche (Brüssel)  
= Lancelle M aD

N. N.: DStM Dr Budde GDN aD DR Nordt StB aD  
StM Dr Posner DStM aD, zul. im RS = Lepinsky StB aD  
DN (Dr Thieme) 19. 6. 14 z. Ldw., = Röttinger DB aD  
= DN aD DR Wohlenberg StB, ausgejch.  
N Wichert DN aD = Matthée ausgejch.  
N. N.: StB Graening GDW aD = Zropf ausgejch.  
StB Zwiniewicz DStB aD = Haedel 3 im RS

# Fußartillerie.

## Garde-Fußartillerie-Regiment.

Spandau.

Gr., 1. Fuß-Regim., 1. Fuß-Br (m. Fuß-Reg 2, 5 u. 6).

Com.: Oberst v. Berendt	[R. 29. Jd] GdM aD, zul. im RSt	
M Bollmann	[Art.R. 102] fr. 1. 7. 17 b. Reinsz, Oberst † 16. 7. 17 in Spandau	
Naschte	[Art.R. 20] Oberst aD	
Salte	[Art. R. 106] Oberst aD	
§ Ludwig	[R. d. Fuß-Reg 22] O	Schubert
Oberst aD † 16. 7. 22		Mauve
Blenhoeffter	12. 11. 15 aufgestellt, Oberst aD	Gr. v. Reischach
Kannengießer	[R. d. Fuß-Reg 104] Oberst aD	Nühle v. Lilienstern (Max)
Boh-Ed (1. G-Fuß-Reg) v. 23. 9. 14		(Gr. (Sch)D) DL, gefallen 6. 3. 19
b. Mauroy	29. 9. 14 in Laon von d. Ref.	b. Straßenkampf in Berlin
v. Stalhandske	[R. d. Fuß-Reg 20] M aD	Fhr. v. Stetten-Buchenbach
Heise	(1. G-Fuß-Reg) 15. 9. 14 b. Mauroy	[Adj. d. Gf 62] S aD
v. Theobald	(1. G-Fuß-Reg) M	Krönig (1. G-Fuß-Reg) 11. 10. 15
Galle	20. 7. 18 b. Rocourt M aD † 15. 4. 25	b. Rimby
Senftleben	M im RSt (RwM)	Goebel
Meinardus (Hans) M † 23. 11. 19		Kohde
Elschner	[GSt d. Gf XXXIX. Rk] M aD	[St d. Chefs d. GSt d. FSt]
Gr. v. Kostig	S aD	v. Knobelsdorff (Arved)
Nühle v. Lilienstern (Kurt)	M im RSt (Kdtr Swinemünde)	v. Knobelsdorff (Manfred)
Meinardus (Otto) vom III. Stamm-	See-B, M aD	v. Hünersdorff
Melms	M aD † 20. 12. 22	Schmidt-Schwarzenberg
Seber (Karl)	M aD	(Fuß-Reg 93) 18. 12. 16 b.
Wichura	S aD † 7. 4. 22	Herbebois (Verdun)
Mind	[GSt 211. Jd] S aD	Brausewetter
Lange	[GSt d. Gf IV. Rk] S aD	Johannes (FM 26) 19. 7. 15 b.
Quensell	[D. Dk 18. A. zuget.] S aD	Soissonz
Wunderlich (Frik)	[GSt d. Gf XIV. Rk] S aD	Wunderlich (Maximilian) DL aD
Wehrig	S aD † 21. 2. 22	Helfj
Hermes	S aD † 17. 3. 23	Studenschmidt DL im RSt (1. Reg)
v. Knobelsdorff (Egbert)	(1. G-Fuß-Reg) 31. 1. 15 b.	Hende
Wola-Szydlowieda		DL aD, zul. im RSt
Seber (Hans)	S aD	(Fuß-Reg 47) DL
Limbourg	S aD	Esche (Ernst)
Schulenburg	M aD	Wehrig
Gravenstein	S aD	DL im RSt (3. FM)
Frommel (2. Schw. Küst. Mors. Batt.)	S † 15. 10. 18 b. Cambrai	Simon (Karl Theodor)
Esche	S aD	DL aD
v. Detten (1. G-Fuß-Reg) v. 24. 5. 15		Moral
b. Koniacow 3. 8. 15 in Stettin		Fischer
		Kipfe
		Wenkell
		Nadner
		Zorden
		Jung
		Stechert
		Grote
		Brecht
		von KönigsLöw
		(Fuß-Reg 38)
		fr. 12. 7. 15 b. Lomza † 5. 11. 15
		in Charlottenburg-Westend
		Thebiet (1. G-Fuß-Reg) 26. 5. 15
		b. Tuchla
		Laves (Johu) DL aD † 4. 9. 22

U Bauer (Otto)	U im RH (1. MR)	U am Jehuhoff	U aD
= Strider	U aD † 10. 9. 21	= Doerr (Karl)	(1. GNFuß-MR) b.
= v. Borgigky	U aD	v. 27. 10. 16 im Tomöser-Paß	1.
= Simon (Ernst)	U aD	= Fredeal	5. 12. 16 in Kronstadt
= Schmilinsky	U aD	= Wender	U aD
= Zudenmandel	U aD	= Mühle v. Lilienstern (Joachim)	U aD
= Bode	U aD	= Förster	U aD
= Clemm v. Hohenberg (Werner)	U aD	= Korisch	U aD
= Jaenisch	U aD	= Neumann	U aD
= Bellmann	U aD	= v. Alvensleben	U aD
= von Saal	U aD	= Clemm v. Hohenberg (Karl)	U aD
= Streit	U aD	= Baier	U aD
= Wallem	U aD	= Plange	U aD
= Baumgärtner	U aD	= Vollmann	U aD
= Werner	U aD	= Cramer	U aD
= Pichhardt	U aD	= Wurzbacher	U aD
= Fabian	U aD	= von der Heyde	U aD
= Doerr (Haus)	U im RH (4. MR)	= Kiel	U aD
= Fchr. v. Wechmar	U aD, zul. im RH	= Torges	U aD
= Schweizer	U aD	= Bartolomaeus	U aD
= Stomps	U aD	= Bauer (Ernst)	U aD
= Labes (Theodor)	U aD	= von Streit	U aD
= v. Gylbenfeldt	U aD	= Schacht	U im RH (2. MR)
		= Herhudt v. Rohden	U im RH (6. MR)

R. N.: DStM Dr Streit	GDN aD	3 Zieple	StZ im RH
StM Dr Findel	DStM aD	= Sonnenschein	ausgesch.
M Böttcher	M aD	= Stophal	DZ im RH
StW Stellmacher	GDW aD		

## Fußartillerie-Regiment von Ringer (Ostpreussisches) Nr. 1.

St, 1. B, 5. u. 6. Batt. Königsberg i. Pr., St d. II. B, 7. u. 8. Batt.  
Löben (Feste Bohnen).

I. MR, 1. Fuß-MZusp., 2. Fuß-MBr (m. Fuß-MR 11, 15 u. 17).

Nom.: Oberst Neumann	[Gen. von d. Art. 11] U aD, zul. im RH		
M Schepers	20. 8. 14 b. Sart Bernard (Mannr)		
= Schulz	[Art. R. 110] Oberst aD		
= Christ	[Art. R. 63] Oberst aD		
= Thulde	[R. d. Fuß-MR 14] Oberstlt aD		
H Radloff	[R. d. Fuß-MR 11] Oberstlt aD	H Zustron	v. 20. 8. 14 b. Niebuhfen
= Sellier	3. 3. 15 angestellt [St d. Chefz d. USt d. F.S.] Oberstlt aD	U (Krauz)	23. 8. 14 in Königsberg i. Pr.
= Soltmann	(RFuß-MR 10)	= Rausch	f. Fuß-MR 6
X 11. 6. 15 im Bois Mort Mare		= Weimer	M aD
= Bollgold	H aD	= Olzjewski	M aD
= Altschaffel	[R. d. RFuß-MR 11] Oberstlt aD	= Lucht	[USt 75. RD] H im RH
= v. Achler	M aD	= Wahrendorff	(USt 7. Din.)
= Simon	M aD	= Polster	M aD
= Schoenpflug	20. 8. 14 b. Sart Bernard	= Eschenbach	M aD
= Krause	3. 11. 15 b. Junek	= Nordt	[D. DR d. HGr Herzog Albrecht zuget.] M aD
= Parlow	M aD	= Herrmann	[USt d. DR d. HGr Kiew] M aD

DL Stoermer	M aD	Q Portugal	DL aD
= Evers	S aD	= Kloer	DL aD
Q Linger	S im R <sup>h</sup> (1. M)	= Winter	✕ 25. 3. 18 b. Waulz
= v. Falkowski (Sturt)	S aD	= Knospe	L aD
= Römer	S aD	= Stach	DL aD
= Richert	S aD	= Dreßler	✕ 14. 8. 15 b. Mazury
= Puttkammer	S aD	= Sponer	DL aD
= v. Falkowski (Leo)	S aD	= Stomronski (Martin)	DL aD
= Broschkeit (Johannes)	[D. Gt 51 zuget.] S aD	= Bathe	✕ 9. 8. 15 nördl. Choromany (Marey)
= Stomronski (Georg)	S aD	= Boehm (Georg)	L aD
= Milch	S aD	= Kreuzberg	L aD
= Köhler	S aD	= Reichert	DL aD
= v. Falkowski (Haus)	S aD	= Pfannen Schmidt	L aD
= Kühn	S aD	= Smellus	DL aD
= Wrobel	(Fuß-AB 45) DL ✕ 28. 9. 16 b. Pys	= Krebs	L aD
= Jordan	DL aD	= Stomronski (Siegfried)	DL aD
= Anjat	S im R <sup>h</sup> (1. M)	= Wögenburg	DL aD
= Patzschke	S aD	= Drisch	DL aD
= Meyer (Wilhelm)	DL aD	= Radgien	L im R <sup>h</sup> (1. M)
= Magnus	DL im R <sup>h</sup> (1. M)	= Radisch (Günter)	L im R <sup>h</sup> (1. M)
= Engellen (H. Fuß-M 1)	v. 25. 9. 15	= Bernide	DL aD
= Ernesti	✕ 25. 11. 14 b. Paprodtten	= Södnia	L aD
= Pierik	DL aD	= Nischke	L aD
= Eichstädt	DL aD	= Neufrenz	L aD
= Witte	DL aD	= Hinrichs † (verunglückt)	10. 11. 18 an d. Bahn Pillau—Neuhäuser
= Denide	DL aD	= Fröhlich	L aD
= Broschkeit (Sturt)	L aD	= Krolissius	L aD
= Radisch (Werner)	v. 6. 4. 18 b. Mhiet le Grand ✕ 9. 4. 18 in Fabreuil	= Forstreuter	L aD
= Landsberg (FM A. 267)	† 21. 9. 17 in Fockauy	= Stuhner	L aD
= Meier (Erich)	L aD	= Schimmelpfennig	L aD
= Rothert	DL aD	= Schröder	L aD
		= Boshamer	L aD
		= Hartmann	L aD
		= Töpfer	L aD

R. M.: DStM Prof. Dr Sinnhuber  
 GDM aD  
 StM Dr Mochring  
 DStM aD  
 M Dr Jacobi  
 StM aD  
 DB Lehmann  
 StM aD  
 R Sak  
 StW im R<sup>h</sup> (1. M)

DZ, Rechn. Rat Raabe StZ aD,  
 Rechn. Rat  
 3 Abraham (M. Fuß-M 1)  
 † 8. 12. 14 in Königsberg i. Pr.  
 = Stache  
 = Eichler  
 Z im R<sup>h</sup>

## Fußartillerie-Regiment von Hinderfin

(1. Pommerisches) Nr. 2.

St u. I. B Swinemünde, II. B Emden.

II. M<sup>h</sup>, 1. Fuß-M. Inf., 1. Fuß-ABr (m. G. Fuß-M, Fuß-M 5 u. 6).

Pom.: Oberstlt Schaubode [Art. R. 105] fr. 16. 11. 17 in d. Champagne, Oberst  
 † 16. 3. 18 in Bad Nauheim  
 M Nothnagel [Art. R. 17] Oberst aD  
 = Buchinsty [Art. R. 60] Oberst aD  
 = Banke [D. Gt F überm.] Oberstlt aD

§ <b>Willemer</b> [N. d. Fuß-ARSt 117] v. 10. 9. 18 b. Laon, M. 11. 9. 18 in Grech sur Serre	§ <b>Overz</b> (Carl) DL aD
= <b>Gleiz</b> [N. d. Fuß-ARSt 208] M aD	= <b>Dühring</b> DL aD
= <b>Maiß</b> (St d. Fuspiß. d. Fuß- N-Geräts) X. 2. 8. 15 b. Rozan	= <b>Schirmer</b> (Friedrich) DL † 23. 7. 19 (N-Fuß-AR 2)
= <b>Schmidt-Kolbow</b> [D. Graf F überw.] Oberstlt im RH (Kdtr Königsberg)	= <b>Silbebrand</b> X. 1. 8. 18 südl. Lager § aD, zul. im RH
= <b>Klausz</b> § aD	= <b>Kirschstein</b> § aD, zul. im RH
= <b>Lafschte</b> M aD	= <b>Jansa</b> DL im RH (2. AR)
= <b>Gutschmidt</b> M aD	= <b>Keuß</b> DL im RH (5. AR)
= <b>Krause</b> M aD	= <b>Wienede</b> DL aD
= <b>Boden</b> M aD	= <b>Samann</b> DL im RH (5. AR)
= <b>Becker</b> M im RH (Jwg)	= <b>Hesse</b> DL aD
DL <b>Sonnenberg</b> M aD	= <b>Reubauer</b> § aD
= <b>Triepel</b> gen. Schulze § im RH (2. AR)	= <b>Lemde</b> § aD
= <b>Wildt</b> M aD	= <b>Münter</b> (Fuß-ARWatt. 310) X. 22. 5. 18 in Köln
= <b>Daede</b> § aD	= <b>Hentschle</b> § aD
= <b>Wengler</b> M aD	= <b>Sindert</b> § aD
= <b>Stoebbe</b> M aD	= <b>Zingel</b> (N-Fuß-AR 2) X. 18. 9. 14 b. Beaune
= <b>v. Dittrowski</b> [GStift d. St d. GRA] § im RH (3. AR)	= <b>Vindenberg</b> (N-Fuß-AR 14) X. 21. 5. 16 b. Beaumont (Verdun)
§ <b>Christ</b> M aD	= <b>Börner</b> (Fuß-AR 27) X. 21. 8. 15 b. Praterfin
= <b>Wittig</b> (N-Fuß-AR 2) DL X. 14. 11. 14 b. Wirschoote	= <b>Sydow</b> (N-Fuß-AR 2) X. 29. 10. 14 b. Brimont
= <b>Meyer</b> § aD	= <b>Schäfer</b> (2. G-Fuß-AR) fr. 26. 1. 15 b. Sochaczew † 15. 2. 15 in Lovicz
= <b>Guthke</b> § im RH (3. FN)	= <b>Rose</b> § im RH (2. AR)
= <b>Voeder</b> § aD	= <b>Schirmer</b> (Otto) DL aD
= <b>Zietlow</b> § aD	= <b>Weger</b> (FN 303) X. 30. 7. 18 b. Ed-Daune (Palästina)
= <b>Gilbert</b> § aD	= <b>Dinter</b> § aD
= <b>Merl</b> § aD	= <b>Apel</b> § d. Ref. † 25. 6. 19
= <b>Luchmann</b> (Günter) § aD	= <b>Apelt</b> DL aD
= <b>Lüschow</b> § aD	= <b>Blumensaat</b> (Hans) DL aD
= <b>Krütger</b> § aD	= <b>Groß</b> DL aD
= <b>v. Wyzjedzi</b> § aD	= <b>Groß</b> DL aD
= <b>Jordan</b> § aD	= <b>Kunze</b> § aD
= <b>Bruchmüller</b> § aD	= <b>Walter</b> (Fuß-AR 128) † 24. 9. 18 in Weiler
= <b>Fleischer</b> (N-Fuß-AR 7) X. 2. 10. 15 b. Pont Faverger	= <b>Rotter</b> § aD
= <b>Bauer</b> § aD	= <b>Boß</b> § aD
= <b>Kocse</b> § aD	= <b>Scheffler</b> (Rurt) § im RH (1. AR)
= <b>Krause</b> (St d. Art. N. 138) DL (verunglückt) 12. 4. 18 in Berlin † 22. 4. 18	= <b>Gersbach</b> DL aD
= <b>Weber</b> § aD	= <b>Bräunlich</b> DL aD
= <b>Franz</b> (Fuß-AR 48) DL X. 30. 7. 17 b. Radobestie	= <b>Baumbach</b> (Albertus) v. 24. 7. 16 b. Phz X. 25. 7. 16 in Miramont
= <b>Kleinau</b> § aD	= <b>Schlüter</b> (FN 17) X. (abg.) 26. 10. 17 b. Mt. Maggiore
= <b>(Luchmann [Hans])</b> 19. 6. 14 Absch., DL aD	= <b>Priefß</b> § aD
= <b>Steinbach</b> § aD, zul. im RH	= <b>Schluß</b> DL aD
= <b>Tiede</b> § aD	= <b>Lüdte</b> DL aD
= <b>Baumbach</b> § im RH (2. AR)	= <b>Gronow</b> § aD
= <b>Kof</b> (1. G-Fuß-AR) X. 23. 12. 15 am Bahndamm Liebin—Angres	= <b>Overz</b> (Heinrich) § aD
= <b>Ehlers</b> (FN A 231) X. (abg.) 3. 9. 16 b. Brie	= <b>Franz</b> (Rino) § im RH (6. AR)
= <b>Sobrzyt</b> DL aD	= <b>Besser</b> (N-Fuß-AR 2) X. 1. 3. 16 b. Arret (Ypern)
= <b>Schwerdtfeger</b> § aD	= <b>Schenk</b> (FN A 268) X. 29. 11. 17 b. Drocourt
= <b>Kortium</b> DL im RH (2. FN)	



↳ Sträter	↳ aD	↳ Kannenberg	↳ aD
= Ritter	↳ aD	= Blumenfant (Kurt)	(R Fuß-AR 2)
= Froehlich	↳ aD	↳ 29. 9. 18 südl. Bony	
= Vog	↳ aD	= Thilow	↳ aD
= Odel (Fuß-AR 146)	↳ 12. 10. 18	= Gähler	↳ im RH (2. AR)
	b. Solesmes	= Ulrich	↳ aD
= Rugen	↳ im RH (2. AR)	= Witting	↳ aD
= Westedt	↳ aD	= Deter	↳ aD
= v. Schulz	↳ aD	= Koch v. 18. 10. 18	in Englesfontaine
= Lange (Karl)	↳ aD	↳ 28. 2. 19	in Rostock
= v. Dossow	↳ aD	= Zundel	↳ aD
= Inruh	↳ aD		

R. A.: DStM (Dr Sachse)	f. GR 2	DM Gilbert	StM aD
DStM Dr Fronhöfer	vom FR 34	M Lieblich	StM aD, zul. im RH
(Chefarzt d. Feldlaz. 5 d. II. AR)		↳ Goerk	DZ † 12. 1. 20
† 10. 12. 15 in Bazancourt		= Budak	DZ, ausgefch.
StM Dr Lichtborn	DStM aD	= Ried	ausgefch.

## Fußartillerie-Regiment General-Feldzeugmeister

(Brandenburgisches) Nr. 3.

Mainz.

XVIII. AR, 3. Fuß-ARinsp., 5. Fuß-AR (m. Fuß-AR 7 u. 9).

kom.: Oberst v. Wiffel	[R. 31. 3D] OZ aD
M Brauns	[Art. R. 104] Oberst aD
= Degner	[Art. R. 221] Oberst aD
= Schliephake	[R. d. Fuß-ARSt 206] Oberst aD
H Rothmaler	[R. d. Fuß-AR 17] OZ aD
= Wolff [R. d. RFA 16]	Oberst aD
= Büch	Oberst aD
= Vogel	Oberst aD
= Reittner	(3. AD in Antwerpen)
	fr. 19. 9. 16 in Antwerpen
= Reißig	† 27. 1. 17 in Mainz
= Mühle	† 3. 12. 14 in St. Quentin
= Pohl	↳ 30. 9. 14 in Ghilly
= Splett	M aD
= Tidow	M aD
= Lichau	M aD
D. Wengand	M aD
= Rosenkörn	M aD
= Mühle v. Lilienstern	[GSt 225. 3D] M aD
= Behrend	H aD
= Busch von d. Versuch-Batt. d. APK,	
M aD, zul. b. d. HFRto	
(Schulz)	† 10. 7. 14
= Jaeger (Erich)	H aD † 22. 8. 20
↳ Bentzschel	[D. DR d. A. Abt. C zuget.] M aD
= Beth	H aD
= Tittel	[D. DR d. A. Abt. A zuget.] H im RH (5. AR)
= Schwecht	H aD
↳ Kretschmer	H aD
= Kolb	H aD
= Knab	H aD, zul. im RH
= Fix	H aD
= Fels	[GSt 8. 3D] H aD
= Steiner	[GSt 200. 3D] H im RH (GSt 3. Div.)
= Goes	H aD
= (Sonntag)	f. Fuß-AR 15
= Minor (FA 41)	DZ ↳ 23. 9. 16
	südl. Anneux
= Niemeyer (FA 2)	DZ ↳ 17. 1. 17
	b. Rut el Amara
= Breidenbach	H aD
= Boenick (2. G Fuß-AR) v. 21. 5. 15	
im Westen	↳ 26. 5. 15 im Feld-
	laz. 10 d. IX. AR
= Müller (Otto)	(2. G Fuß-AR) ↳ 15. 3. 16 b. Péronne
= Buschmann	H aD
= Schreiber	H aD
= Fuhrmans	(FA 5) ↳ (abg.)
	14. 7. 16 b. Smyrna
= Jäger (Theodor)	H aD
= Piderit	(Fuß-AR 16) DZ ↳ 4. 4. 18 b. Royon
= Nlemm	(FA 27) ↳ (abg.)
	15. 2. 15 b. Golancourt
= Hahn	(APK) DZ † 22. 5. 17

2 Medel	fr. 9. 10. 18 b. Cambrai	2 Elmer	2 aD
2 Kleinan	22 † 2. 6. 19 in Gelnhausen	= Corleis	22 aD
= Beyer	22 aD	= Matowka	22 aD
= Högert	(Fuß-NR 122) 22	= Breidenbach (Friedrich)	22 aD
	28. 3. 18 b. Amiens	= Böß	22 aD
= Hollidt	22 aD	= Lucius	2 aD
= Grimm	† 27. 6. 21	= Dornberger	2 im NR (6. NR)
= Emans	22 aD	= Böhlinger	2 aD
= Bohl	22 aD	= Küster	22 aD
= Fries	22 aD	= Klein	22 aD
= Kappesser	22 aD	= Zehr. v. Kittlich	2 aD
= Huesgen	2 aD	= Müller (Arno)	2 aD
= Voigt	22 aD	= Bogt	2 aD
= Augustini	22 aD	= Erdmann (Wolfgang)	2 im NR (2. NR)
= Diehl	22 aD	= Bod (NRFuß-NR 3) v. 12. 10. 16 b.	
= Schmidt (Paul)	2 aD	Beaulencourt 22 13. 10. 16 in	
= Schmiß (Arnold)	2 aD	Doignies	
= Schulz (Wilhelm)	22 aD	= Weymar	2 aD
= Jasper (Heinrich)	22 aD	= van Münster	22 aD
= Söhngen	22 aD	= Erdmann (Otfried)	22 aD
= Schmedding	22 aD	= Hammerstein	2 aD
= Fritsche (Hermann)	22 aD	= Leisler	2 aD
= Laug	22 aD	= Crede	2 aD
= (Din)	1. 8. 14 ausgefch.	= Schmale	2 aD
= Spude	2 aD	= Witt (Fuß-NR 22) 22 16. 4. 17	
= Reigert	2 aD	nördl. Verméricourt	
= Quetsch	22 aD	= Keller (Karl)	22 aD
= Hiltrop	22 aD	= Hübner	2 aD
= Mehlhausen v. 23. 10. 18 südöstl.		= Bonse 22 23. 4. 17 b. Gavrelle	
La Groise 22 28. 11. 18 in Berlin-		= Platho 22 aD, zul. im NR	
Wilmsdorf		= Brödelmann	2 aD
= Faldner	22 aD	= Geiße	2 aD
= Fimm	22 im NR (5. NR)	= Driesen	2 aD
= Klump	2 aD	= Harmsen 22 5. 4. 18 b. Ansbiller	
= Reß	22 aD	= Klingpor	2 aD
= Genzmer	2 aD	= Henrici	22 im NR (1. NR)
= Fritsche (Paul) (NRFuß-NR 3)		= Michel	2 aD
v. 11. 11. 17 in Flandern		= Dürbeck	2 aD
22 5. 1. 19 in Breslau		= Durst	2 aD
= Volser	22 aD	= Helff	2 aD
= Keller (Mloys)	22 aD	= Strohmeier	2 im NR (6. NR)
= Moll	2 aD	= Vogel	2 aD
= Clauß	2 aD	= Schmidt (Karl)	2 aD
= Goebel	2 aD	= Büchner	2 aD
= Schmiß (Rudolf) (FR 12)		= Pfannmüller	2 aD
22 17. 3. 18 südöstl. Arracourt		= Förster	2 aD
= Pagmann (NRFuß-NR 3) 22 16. 2. 15		= Geyger	2 aD
b. Beelaere		= Schäfer	2 aD
= Meuschel	22 aD	= Knoch	2 aD
= Lemgen	22 aD	= Müller (Günter)	2 aD

R.N.: OStM Dr Wagener OStM aD  
 StM Dr Fischer OStM aD  
 OStM Dr Groß StM aD  
 OStM Bergemann StM aD

R Volkmer 2 aD  
 3 Grill OStM, ausgefch.  
 = Stegmann † 21. 10. 18 in Mons  
 = Zech aD

## Fußartillerie-Regiment Gncke

(Magdeburgisches) Nr. 4.

Magdeburg.

IV. Nr. 3. Fuß-Inf., 6. Fuß-Br (m. Fuß-Nr 18 u. 20 (u. Fuß-Nr 19)).

Com.: Oberst Kühn	[Art.N. 113] GM † 30. 8. 18 im Westen
M Studens Schmidt	[Art.N. 39] GM aD
= Scheele	[N. d. Part-Edos 7] Oberst aD
= Meves	[Art.N. 156] Oberst aD
= Trüstedt	[N. d. Fuß-NrSt 118] Oberstlt aD
H Baensch [1. Ad in Antwerpen]	L Mammelt (Werner) (Fuß-Nr 16)
=	v. 8. 8. 18 an d. Somme, DL
= Ehardt [N. d. Fuß-Nr 5] Oberstlt aD	✕ 16. 10. 18 in engl. Gef. in London
= Ziegert 5. 11. 14 angestellt	= Trost DL aD
[N. d. Fuß-Nr 16] M aD	= Preftin ✕ 26. 9. 14 westl. Roubron
=	= Meyer S aD
= (Weiß) f. NrSch Meh	= Frhr. v. Rittlig DL aD
= Weinlig M aD	= Schmidt DL aD
= Witte M aD	= Grave DL aD
= Einwächter ✕ 26. 10. 14 in Rubers	= Bege DL aD
= Ulrich M aD	= Beder DL aD
= Hartig M aD	= Bliesener DL aD
= v. Hülfst M aD	= Manger DL aD
= Kahle M aD	= Niep DL aD
D v. Roth S ✕ 8. 8. 14 im Fort Bar-	= Philipp (Fuß-Nr 155) ✕ 24. 3. 18
=	b. Cambrai
= Dümichen M aD	= Müller (Ehrenfried) L aD
= Grafhoff M aD	= Blic DL aD
= Schaefer M aD	= Stech DL aD
= Ribbentrop ✕ 6. 11. 14 b. Mal-	= Schroedter DL aD
=	= Laenge DL aD
= Mohr M aD, zul. im RSt	= Eggert DL aD, zul. im RSt
= Rosencranz M aD	= Reimbach DL aD
= Zade S aD	= Ziedler DL im RSt (4. Nr)
= Lehmann M aD	= Borchauer L aD
= Albrecht M aD	= Günther DL aD
L Ritscher M aD	= Greiff DL aD
= Wiebe ✕ 6. 11. 14 b. Malval Fe.	= Schwierz DL aD
= Rauthe S aD	= Brillat DL aD † 20. 1. 25
= Alter S aD	= Frhr. v. dem Busche-Haddenhausen L aD
= Haß (F.N. 31) ✕ (abg.) 11. 10. 14	= Alamroth (F.N. A 224) ✕ 14. 8. 17
=	b. Birzchoote
= Mammelt (Mag) S aD	= Geißler, v. 10. 10. 15 in d. Cham-
= Niedensühr [GSt d. Gt 61] S im	pagne ✕ 15. 10. 15 in Kethel
RSt (GSt 1. Ad)	= Schlunt (Marl) (F.N. A 209)
= (Stollberg) f. Versuchs-Batt. d. 1. PSt	✕ 2. 5. 16 südl. Douannont
= Thiele S aD	= Naue DL aD
= Ahlert S aD	= Senbel DL aD
= Salzmann S aD	= Förder DL aD
= Nienkirch DL ✕ 1. 12. 17 b.	= Müller (Rudolf) DL b. d. SFrifo
Waterdamhoef	= Teertorn L aD
= Müller-Schwarz S aD	= Menneking ✕ 22. 3. 16 westl. Ma-
= Pötter S aD	lancourt
= Sahn S aD	= Rohlfing ✕ 18. 11. 15 b. Manre
= Müller (Alexander) S aD	= Nagel (NFrSch II) ✕ (abg.)
= Lämmerhirt ✕ 28. 10. 14 südl. Cerny	27. 10. 17 in Weitenfeld (Kurland)
= Schaubode S aD	
= Wunderwald S aD	
= Rosenstirn S aD † 16. 6. 24	

ℓ Schlegelmilch (JSt 29 d. Jhr)	ℓ Graneß	ℓ aD
✕ (abg.) 12. 8. 17 östl. Houthulster	= Müdel	ℓ im RSt (6. MR)
	Walb	ℓ aD
= Coqui	= Roßmy	ℓ aD
= Trüstedt	= Schaefer	ℓ aD
= Döhlmann	= Caesar (Fuß-MR 26)	✕ 31. 3. 18
= v. Bülow		b. Serre
= Schmidt (Erich)	= Handle	ℓ aD
= Kleeßeld	= Schneider	ℓ aD
= Schmidt (Heinrich)	= Stork	ℓ aD
= Schindler	= Koblant	ℓ aD
= Hoffmann	= Bedmann	ℓ aD
= Krause	= Köhne	ℓ aD
ℓ im RSt (6. MR)	= Schlunt (Siegfried)	ℓ aD
= Lorenz (Werner)	= Tüllmann	ℓ aD
ℓ im RSt (6. MR)	= Bertram	ℓ aD
= Gregor	= Stech	ℓ aD
= Graefner	= Lorenz (Herbert)	ℓ aD
= v. der Burchard	= Schwedler-Meyer	ℓ aD
= Bartels	= Deutide	ℓ aD
= Tourneau (R-Fuß-MR 4) fr. 10. 6. 17	= Wiesner	ℓ aD
am Chemin des Dames ✕ 21. 6. 17	= Schiele	ℓ aD
in Cerfontaine	= Müller (Johannes)	† 17. 10. 18 in
= Jaenede		Belgrad
= Joch	= Merstell	ℓ aD
= Förster		

R. N.: DStM Dr Schayer	GDN aD	DB Horstmann	StB aD
StM Gähde	† 24. 11. 19	3 Remde	StB, ausgeschied.
DM Dr Mittel	StM im RSt (Grf 2)	= Hillebrecht	DB, ausgeschied.
M Dr Grote		= Berndt	aussgeschied.

## Niederschlesisches Fußartillerie-Regiment Nr. 5.

Posen.

V. MR, 1. Fuß-MRsp., 1. Fuß-MDr (m. G-Fuß-MR, Fuß-MR 2 u. 6).

Kom.: Oberst Liebann	[Art. R. 206] GM aD
M Huebner	[Art. R. 48] GM aD, zul. im RSt
= Bissinger	[Art. R. 28] Oberstlt aD
= Weizenmiller	Oberst aD
ℓ Anger (R-Fuß-MR 6) M ✕ 3. 1. 15	DV Drees
b. Joachimow	M aD
= Oldenburg [R. d. R-Fuß-MR 9] M aD	= Schumann
= Schwarz [Milit. Kadinetz]	= Goetke
Oberstlt aD	[St 10. ErfD] M aD,
= Baeblich (Vertreter d. MD in Ant-	zul. im RSt
werpen) fr. 1. 6. 16 in Antwerpen	= Haccius
† 21. 9. 16 in Obernigk	ℓ im RSt (2. MR)
= Callam [R. d. R-Fuß-MR 15]	= Schroth
Oberstlt aD, zul. im RSt	= Weiser
= Bodemann	zul. Mil. Int. Professor
= Swoboda [Adj. d. Gen. von d. Art. 1]	(Jutdr 253. JD) fr. 8. 4. 17 im
	Felde, ℓ d. Ref. † 17. 8. 17 in
	Köln-Lindenthal
= Langer	ℓ Schubert
= Zeschmar	M aD, zul. im RSt
= Meinardus	= v. Wittke
DV Sternagel	29. 3. 16 Abch., ℓ aD
	† 19. 4. 18
	= Wendt
	ℓ aD
	= Feinze
	M aD
	= Bode
	ℓ aD

⊗ Hoffmann	⊗ aD	⊗ Thiel	⊗ aD
= Böttcher	⊗ im RH (1. FN)	= Kapuste	⊗ aD
= Gläde	⊗ aD	= Lejers	⊗ im RH (1. FN)
= Walter	⊗ aD	= Schulze	⊗ aD
= Seidl	⊗ aD	= Heinemann	⊗ aD
= Tschache	⊗ 6. 10. 16 im Baumwald, südw. Manancourt	= Carius (Erich) †	9. 11. 18 in Köln
= Hüttemann	⊗ aD	= Schmidt	⊗ aD
= Dietrich	⊗ aD	= Ruffer (Walter)	⊗ aD
= Bussa	⊗ im RH (Kdtr. Wilhelmshaven)	= Affeldt	⊗ aD
= Kurz	⊗ 28. 8. 14 b. Hohenstein	= Henje	⊗ aD
= Kessel	⊗ im RH (4. FN)	= Deppe	⊗ aD
= Lehmpfuhl	⊗ aD, zul. im RH	= Schoenberner	⊗ aD
= Heisterman v. Ziehlberg	(FN 78)	= Schachschal	⊗ aD
= Standfuß	⊗ 13. 6. 15 b. Zapalow	= Witte	⊗ aD
= Berndt	⊗ 4. 5. 15 b. Combres	= Lehmann	⊗ aD
= Strause	⊗ im RH (3. FN)	= Meiste (Helmut)	⊗ aD
= Schnitte (Fischer 6) †	(abg.) 9. 5. 16	= Fode	⊗ aD † 1922
= Timm	⊗ aD	= Schulz (Gerhard)	⊗ aD
= Worm	⊗ aD	= Schulz (Norbert)	(Fuß-NR 23)
= Popp	⊗ aD	= Sellier	⊗ aD
= Meiste (Bruno)	⊗ aD	= Carius (Bernhard)	⊗ aD
= Hartfiel	⊗ aD	= Handke	⊗ aD
= Grosse	⊗ aD	= Schulz (Bernier)	⊗ aD
= Westphal	⊗ aD † 1922	= Kracfft	⊗ 8. 8. 18 an d. Besle (Mouffh)
= Darge	⊗ aD	= Weiß	⊗ aD
= Spies	⊗ aD	= Klee	⊗ aD
= Marquardt	⊗ aD	= Birkenfeld	⊗ aD
= Köhler	⊗ aD	= Langer	⊗ aD
= Heinrich	⊗ aD	= Tschmarke	⊗ aD
= Dehmler (Fuß-NR 23)	⊗ 30. 8. 18 b. Lecluse	= Musehold	⊗ aD
		= Jenner	⊗ aD
		= Comnid	⊗ aD

R.N.: DStM (Dr Stahn)	19. 6. 14	DStM Unger	DStM aD
	Abf., GDM aD	V Langer	StB im RH (4. FN)
DStM Dr Gaupp vom FN 35	† 7. 3. 20	DStM Friedrich	StB, ausgefch.
StM Dr Schwalbe	DStM aD	B Kummrow	DStB, ausgefch.
M Heimbach	DStM aD	= Behrend	StB, ausgefch.

## Fuhrartillerie-Regiment von Dieskau (Schlesisches) Nr. 6.

St u. II. V Reife, I. B Glogau.

VI. FN, I. Fuß-NFuszp., I. Fuß-NBr (m. GFuß-NR, Fuß-NR 2 u. 5).

Stom.: Oberstlt Grohn	[Art.N. 144] GDM aD
M Weber	[Art.N. 47] Oberst aD
= Felsmann	Oberst aD
= Kern	[Fuszp. d. Art. Meßwesens 1] Oberst aD
= Delovius	[R. d. Fuß-NR 6] Oberstlt aD
⊗ Blaschewski	Oberstlt aD
= Grieksdorf	[R. d. Fuß-NRSt 118] Oberstlt aD
= Hof	Oberstlt im RH (2. FN)
= Hasper	Oberstlt im RH (4. FN)
= (Warte)	j. FN
⊗ Zernial	M aD
= Walter	M aD
= Neumeyer	M aD
= Schneider	(StFuß-NR 6)
	⊗ 23. 10. 14 b. Romanowen
= Schnaje	M aD

§ Evers	M aD	§ Baumgart	DL im RH (3. NH)
= Krang vom Fuß-Nr 1, M aD † im	März 1922	= Moll	DL aD
		= Wandel	DL aD
DL Sorfche	[GSt d. St. Fußp. 5. N.]	= Staats	(JSt 12 d. FTr)
	M im RH (St Grf 1)	✕ (abg.) 6. 3. 18 östl. Roum	
= Schröder	M im RH (HwM)	= Hecker	DL aD
= Plewig	[Adj. d. DN 8. N.] M aD	= Girscher	DL aD
= Heinze	M aD	= Anders	DL aD
= Frankenberg	M aD	= Gerlach	DL im RH (3. NH)
= Schroeter	M aD	= Stopekty	DL aD
= Heidrich (2. G Fuß-Nr) fr. 12. 5. 17	b. Dünaburg, § † 26. 5. 17 in	= Kersten	DL aD
	Wilna-Autokol	= Barisch	DL aD
= Groß	M aD	= Ploch	DL im RH (1. NH)
= Petrich	M aD, zul. im RH	= Lippert	DL im RH (1. NH)
= Ballas	M aD	= Bilte	DL aD
§ Koch	M aD	= Schwennide	DL aD
= Morgenstern	§ aD † 22. 11. 23	= Scholz (Wilhelm)	(N Fuß-Nr 20)
= Reister	§ im RH (3. NH)	✕ 18. 7. 16 b. Ablaincourt	
= Treter	§ aD	= Teske	DL aD
= Wagner [GSt d. DN 7. N.]	§ aD, zul. im RH	= Pade	DL aD
		= Friedrich	DL aD
= Wegner	§ aD	= Mündner	(Fuß-Nr 111)
= Neugebauer [GSt 54. RD (N. W.)]	§ aD, zul. im RH	✕ 16. 9. 15 b. Bogarsh	
		= Gehlig	DL aD
= Paletta	§ aD	= Hoffmann (Johannes)	DL aD
= Krause (Rudolf)	(FNA 45) DL	= Werner	(FNA 232) ✕ (abg.)
	✕ 12. 1. 15 östl. Tomazow		12. 1. 18 b. Collo Umberto
= Köhn von d. Ref. (FNA 221) DL		= Ault	DL im RH (6. NH)
	✕ (abg.) 23. 11. 16 östl. Saily	= Steine	(Fuß-Nr 153) ✕ 14. 3. 17
= Jung	(Fuß-Nratt. 190) DL		südl. Ripont
	✕ 17. 10. 17 nördl. Bruyères	= Hasper	DL aD
= Vorsdorf	(N Fuß-Nr 6) DL	= Heuschel	DL aD
	✕ 16. 12. 16 südl. Herbebois	= Hoffmann (Kurt)	DL aD
	(Verdun)	= Mania	DL aD
= Lippert	§ im RH (2. NH)	= Bach	DL aD
= Brochnow	§ aD	= Trenner	DL aD
= Ziemann (FNA A 253) fr. 24. 10. 18,	§ † 26. 10. 18 in Przasnysz	= Pastor (Günter)	(JSt 11 d. FTr)
		✕ (abg.) 31. 10. 17 b. Moorseele	
= Krause (Hans)	§ aD	= Pastor (Herbert)	(JSt 29 d. FTr)
= Alinhart	§ aD	✕ 28. 9. 17 westl. Beldhoef	
= Fritsche	§ aD	= Schroeder	DL im RH (6. NH)
= Stevens	§ aD	= Niedel	✕ 1. 10. 16 b. Hyencourt
= Reichert	(Fuß-Nr 158) DL		le Grand
	✕ 4. 4. 18 b. Hargicourt	= Proget	DL aD
= Fiklaff	§ im RH (3. NH)	= Saeger	DL aD
= Fromm	§ im RH (3. NH)	= Otto	DL aD
= Haad	DL im RH (3. NH)	= Nlemm	DL aD
= Rohloff	§ aD	= Runge	DL aD
= Brodmann	(Fuß-Nr 47)	= Weiß	DL aD
	b. 10. 11. 17 b. Staden	= Rentwig	DL aD
	✕ 10. 12. 17	= Weber	DL aD
	in Weveren	= Erlinghagen	DL aD
= Scholz (Heinrich) DL im RH (ArtSch)		= Gchner	DL aD
= Wagenknecht	§ aD	= Geseuius	DL aD
= Drescher	(Fuß-Nr 55) DL	= Strehmel	DL aD
	✕ 30. 5. 18 nördl. Cierges	= Westphal	DL aD
= Hedenburg	DL aD	= Schulze	DL aD
= Meyer	DL aD	= Grohn	DL aD
= Jeschte	DL aD		

N.N.	Det Dr Arimond	GDV aD	B	Dr Carlé	DW aD
StN	Dr Springer	DetN aD	=	Fiege	DW aD
N	Dr Alose	StN aD	=	Dr Waldhausen	StW im RN
DW	Scholz	StW aD	=		(6. RN)
=	Dr Erb	DW aD	D3	Sperber	St3, ausgefch.
B	Dr Erbs	StW im RN (7. RN)	3	Habrich	D3, ausgefch.
=	Scheibig	B aD	=	Schlusche	3 im RN

## Westfälisches Fußartillerie-Regiment Nr. 7.

Röln.

VII. RN, 3. Fuß-Auszp., 5. Fuß-ABr (m. Fuß-RN 3 u. 9).

Nom.: Oberst Wißle [Gen. d. Fuß-R 15] GM  $\times$  (abg.) 1. 1. 16 b. d. FN 70

					b. Les Baragues
					[Art.R. 240] Oberst aD
					[R. d. Fuß-RNSt 203] Oberst aD
					[Art.R. 185] Oberst aD
					[R. d. RFuß-RN 20] Oberstlt aD
M	Gaefeler	[R. d. RFuß-RN 20]	L	Bender	S aD
=	Nichter	Oberstlt aD	=	Fehr. v. Pechmann	S aD
=	Seeger	Oberstlt aD	=	Osterkamp	S im RN (1. RN)
=	Zling	[Chef d. GSt d. Gouv. von Antwerpen] Oberst im RN (Rdtr Löben)	=	de Gallois	$\times$ 11. 8. 16 b. Martin-puich
S	Krüger	(FußRN 20) M † 6. 10. 17 in Peuvillers	=	Süffert (St d. RFNR 15) v. 29. 9. 15 b. Ste. Marie à Py $\times$ 30. 9. 15 in Bouziers	
=	Kämmerling	(R. d. RFuß-AB 41) M aD	=	Kuhfuß	S aD
=	Göbner	v. 13. 8. 17 b. Verdun $\times$ 17. 8. 17 in Merles	=	Herr	DW aD
=	Anders	M aD	=	Philipp	DW im RN (6. RN)
=	Ludwig	M aD	=	Volte	S aD
=	v. Nothenburg	M aD	=	Schröder	DW im RN (6. RN)
=	Petri	[St d. Chefs d. GSt d. F3] M aD	=	Fode (RFuß-RN 7) † (verunglückt) 23. 11. 17 in Farra di Soligo (Italien)	
=	Laeis	M aD	=	Kretschmer	DW aD
=	Horn	M aD	=	Geertens	S aD
=	Zimmermann	M aD	=	Richard (3StSch ObDSt) $\times$ (abg.) 8. 9. 17 b. Wattram	
DW	Weidemann vom Fuß-RN 8,	M aD	=	Leipoldt	DW aD
=	Kaiser S † 6. 10. 18 in Darmstadt		=	Kimmich	DW aD
=	Senken	M aD	=	Heitmann	DW aD
=	Büfcher	S aD	=	Schlautmann (Fuß-AB 87) v. 6. 7. 18 in frz. Flandern $\times$ 9. 7. 18 in Wavrin	
=	Raase	M aD	=	Bettenkofer	DW aD
=	Kehler	[GStft 1. 3D] M aD	=	Brömmel	L aD
L	Klein	M aD	=	Schoening	DW aD
=	Nütten (Fuß-RN 10) S $\times$ 21. 3. 16 im Charrière-Wald (Verdun)		=	Schulz	L aD
=	Vittmann [GStft d. St IX. RN] M aD		=	von der Wand	DW aD
=	(Kohde) † 17. 5. 14		=	Wachendorf	DW aD
=	Hartung	S aD	=	Evers	L aD
=	Buschmann	S im RN (6. RN)	=	Haffe	DW im RN (1. RN)
=	Kloß	S aD	=	Witte	L aD
=	Müller	S aD	=	Bübeler	L aD
=	Schneidewind	M aD	=	Rumpers (Erst)	L aD
=	Commer	S aD	=	Häbner	L aD
=	Fiegs	S aD	=	Gr. v. Ludner	DW im RN (6. RN)
=	Eichhorn	S aD			
=	Ziegler	S aD			
=	Bühling	S aD			

U Schleicher (Fuß-Nr 50) v. 24. 10. 15 jüdisch Maure ✕ 27. 10. 15 in Bouziers	U Ringemann ✕ 30. 3. 18 nördl. Nacht le Petit
= Hegener U aD	= Kropf (Frit) U aD
= Girscher U aD	= Kumpers (Hermann) U aD
= Wulff DL aD	= Bölkert U aD
= Mann (Werner) U aD	= Semmer U aD
= Schmiering U aD † 12. 5. 25	= Lothes U aD
= Peusquens DL aD	= Mann (Richard) U aD
= Bidel U aD	= Werner U aD
= Wüstenhöfer U aD	= Tholen U aD
= Raffloer U aD	= Heuser U aD
= Overman DL aD	= Hilgenstod U aD
= Zehnspfening DL aD	= Fischer (Wilhelm) DL aD
= Fehlaue DL aD	= Knebel U aD
= Koller U aD	= Fode U aD
= Jodwer (FMA 223) v. (abg.) 15. 2. 17 b. Gut Lustberg (Düna- burg) ✕ 18. 2. 17 in Weissensee	= Ritter v. Metzig U aD
= Löwe DL aD	= Schütz U aD
= Kropf (Hermann) U aD	= Schülgen U aD
= Thebiel DL aD	= Schäfer U aD
= Seibert U aD	= Froben U im RH (6. NR)
= Pohl U aD	= Senfert U aD
= Kappesser U aD	= Ahn U aD
= Littmann U aD	= Zerchel (Westf. Fw. R. Lichtschlag) † im April 1919 in Liegnitz
= Boll U aD	= Gereke U aD
	= Lessing U aD
	= Wendelstadt U aD

R. N.: Ostl Dr Effelbrügge ODL aD	DJ Neuhoff	ausgezeich.
StM Dr Trembur Ostl aD	Z Schliemann	ausgezeich.
DM Eich (Staffel-St 320) † 4. 6. 19	= Völtgen	ausgezeich.
DB v. Holwede EtW aD		

## Rheinisches Fußartillerie-Regiment Nr. 8.

Reg.

XVI. NR, 2. Fuß-Nrusp., 3. Fuß-Nr (m. Fuß-NR 16 [u. Fuß-NR 12]).

Rom.: Oberstlt Ehrle	[Art. Nr. 117] ODL aD
M Laporte	[R. d. Fuß-NR St 116] Oberstlt aD
= Weiß	[R. d. St d. Fuß-NR 8] Oberst aD
= (Allüber)	[Fuß-NR 18]
= Wendel	vom Fuß-NR 11 [R. d. R Fuß-NR 7] Oberstlt aD
H Werner [R. d. Fuß-NR St 1]	DL (Weidemann) i. Fuß-NR 7
= Haccius [St d. Art. b. DR d. HGr Boehn] Oberst aD, zul. im RH † 28. 8. 23	= Meyer H im RH (2. NR)
= Pieper Oberstlt aD, zul. im RH	= Goldmann M aD
= Ritter M aD	= Stod (R. d. Fuß-NR 39) H ✕ 28. 4. 17 an d. Mäse (La Neuville)
= Dunder M aD	= Knobel H aD
= Heising M aD	= Zinken H aD
= Karl M aD	= Mittermaier [OSt d. DR 17. Nr.] M aD
= Cunn M aD	U Mende (R Fuß-NR 8) ✕ 24. 9. 14 b. Spada
= Braune M aD, zul. im RH	= Harre H aD
= Mauritz M aD	= Moser [OSt d. Et. Fußp. 1. Nr.] H im RH (OSt 6. Div.)
DL Giefede M im RH (Zwg)	



(Münter) 20.5.14 z. Ref., S d. Ref. aD  
 Bürger v. 12. 5. 16 b. Verdun, DL  
 X 21. 8. 16 in Frankfurt a. M.  
 = Scheer S aD  
 = Meine S aD  
 = Zir S aD  
 = Baum [GStf d. Gf d. Gf] S aD  
 = Schleich S aD  
 = Berendonc S aD  
 = Tamm S aD  
 = Koch (Ludwig) S aD  
 = Rieter S im RH (4. RH)  
 = Nothe (Fuß-NB 53) DL X 17. 11. 16  
 b. Cegel (Mazedonien)  
 = Blättner S im RH (2. RH)  
 = Divert S im RH (3. RH)  
 = Boedling S aD  
 = Kocster S im RH (4. RH)  
 = Leschewski S aD  
 = Lieberich S aD  
 = Paape S aD  
 = Vogel DL aD  
 = Koch (Walter) DL im RH (3. RH)  
 = Klumpen DL aD  
 = Stoye DL aD  
 = Walter (Otto) DL aD  
 = Döll DL aD  
 = Hild DL aD  
 = Schuster DL aD  
 = Müller (Edgar) DL aD  
 = Paulmann DL aD  
 = Fengler DL im RH (6. RH)  
 = Dze (Erich) DL aD  
 = Ehsen gefallen 20. 3. 20 bei d.  
 Unruhen in Berlin  
 = Wendemann DL aD  
 = Mayet DL aD  
 = Dronke L aD  
 = Berns L aD  
 = Breuß L aD  
 = Biele L aD  
 = Deutschländer DL aD  
 = Denede (Fuß-NB 140) X 4. 8. 18  
 b. Hollebeke  
 = Müller (Karl) L aD

= Weber v. 13. 9. 18 in Southem  
 X 14. 9. 18 in Lautwe  
 = Landmann L aD  
 = Erwald L aD  
 = Gaensel L aD  
 = Grügmann L aD  
 = Maurer L aD  
 = Stratenberg L aD  
 = Ulrich L aD  
 = Amendt L aD  
 = Söller (Fuß-NB 139) X 24. 4. 18  
 südöstl. Bailleul  
 = Deppen L aD  
 = Müller (Heinrich) L aD  
 = Harlinghausen L aD  
 = Meller L aD  
 = Weidenfeld L aD  
 = Bespermann L aD  
 = Dze (Erwin) v. 23. 10. 17 am  
 Chemin des Dames X 24. 10. 17  
 in Liefse  
 = Fzhr. v. der Pfordten L aD  
 = Laarmann L aD  
 = Fehr L aD  
 = Lembde L aD  
 = Abich L aD  
 = Maßdorff L aD  
 = Wegener L aD  
 = Bengler L aD  
 = Casparj L aD  
 = Meuschel L aD  
 = Schmidt (Herbert) L aD  
 = Liebaug L aD  
 = Brebe L aD  
 = Mohr L aD  
 = Balthar (Hermann) L aD  
 = Bitten L aD  
 = Merkelbach L aD  
 = Bingen L aD  
 = Wolzahn L aD  
 = Ludwig L aD  
 = Feder L aD  
 = Schaper L aD  
 = Wolff L aD  
 = Bade L aD

R.N.: DStM Dr Auler GDA aD  
 StM Dr Rentwig (ZR 173)  
 DB Jaeneke X 28. 4. 17 in St. Masmes  
 StB aD

DZ, Rechn.Rat Poff DZ aD,  
 Rechn.Rat  
 StZ im RH  
 aD  
 Z Nieden  
 = Franke

### Schleswig-Holsteinsches Fußartillerie-Regiment Nr. 9.

Chrenbreitstein (I. B vorläufig Köln).

VIII. RH, 3. Fuß-NZusp., 5. Fuß-NBr (m. Fuß-NR 3 u. 7).

Chef: 16. 10. 17 GdM v. Lauter  
 Kom.: Oberstlt Schulenburg  
 M Rotmann

f. Gen.Zusp. d. Fuß-Art.  
 [Gen. von d. Art. 6] GdM aD  
 [Art. N. 132] Oberst aD

Chren-Rangliste der deutschen Armee

M v. Scheven		[R. d. St 1. G Fuß-AR] Oberst aD	
= (v. Gal)			f. Rdr Spandau
= Bachmann		[R. d. Fuß-AR St 224]	Oberstl aD
= Lebert		von d. Rdr Coblenz (GrßB d. R.)	† 4. 2. 16
§ Dender	[R. d. Fuß-AR 10]		DL aD
		Oberstl aD	
= Schmidt		Oberstl aD, zul. im RH	
= Trepper		Oberstl im RH (RvM)	
= Rommer	⌘ 22. 12. 14 b.	Beaufejour	
= Ring (Fuß-AR 1)	§ aD	⌘ 12. 8. 15	
		nördl. Bukowäsi-Las	
= Hoffmann		M aD	
= Hasdenteufel		§ aD	
= Mittel (Fuß-AR 63)	⌘ 8. 4. 17	südl. Zubincourt	
= Buhle	M aD, zul. im RH		
= Schumann		M aD	
= Köhler		M aD	
DL Delius (Wilhelm)	[D. GGr F		
	überm.]	M aD	
= Werner (Fuß-AR 34)	⌘ 16. 9. 15		
		b. Wv. Przewoca (Kozlan)	
= Delius (Karl)		M aD	
= Hansen [GSt d. Gt 58]	§ im RH		
		[GSt 1. Div.]	
= Staß		M aD	
= Born		M aD	
= von Roy		M aD	
= Hudlenbroich		M aD	
§ Brintmann		§ aD	
= Plaesche		§ aD	
= Stauf		§ aD	
= Ziegler (Emil) [St d. Ghesz d. GSt			
		d. Fß] § aD	
= Hacnert [GStf d. Gt XVIII. AR]		§ aD	
= Winderker	§ im RH (Rdr Königs-		
	berg i. Pr.)		
= Stüve [GStf d. DR d. GGr Below]		§ aD	
= Bünte		§ aD	
= Pratorius		§ aD	
= Filbry		§ aD	
= Ziegler (Osar)		§ aD	
= Schleicher [GStf d. Gt XXVI. AR]		§ aD	
= Kracht		§ aD	
= Bloß		§ aD	
= vom Endt		§ aD	
= Dieterle (FIA 16) † (verunglückt)			
		2. 4. 16 in russ. Gef. in Spasokoe	
		(Bladivostod)	
= Schulze (R Fuß-AR 9) v. 14. 6. 18			
		südw. Wissy, DL	⌘ 15. 6. 18 in
		Buzancy	
= Lamberty		DL aD	
= Graeff		DL aD	
= Bösenberg		DL aD	
= Senberth		DL aD	
§ Lang			DL aD
= Schmitt (Hans)		(R Fuß-AR 9)	
		⌘ 1. 10. 16 b.	Bertincourt
= Latten (Keiner)			DL aD
= Balbus			DL aD
= Schlitt			DL aD
= Schwarzlopf			DL aD
= Heil			DL aD
= Meyer			§ aD
= Leg		§ im RH (1. FIA)	
= Winderker			§ aD
= Hansen			DL aD
= Steinbach			DL aD
= Ahmann			DL aD
= Notmann (Kurt)			§ aD
= Hammes			§ aD
= Weisser			§ aD
= Billert			§ aD
= Kaiser (R Fuß-AR 9) v. 13. 11. 14 b.			
		Upern	⌘ 17. 11. 14 in Mein
= Borberg (Fuß-AR 54) fr. 28. 9. 18 im			
		Westen	⌘ 16. 12. 18 in Jugostadt
= Köhler			§ aD
= Zuchlag			DL aD
= Driver			§ aD
= Timme			§ aD
= Born			DL aD
= Müller (Wilhelm)			DL aD
= Böhme			DL aD
= Busse (Hermann)			§ aD
= Stabisch		v. 21. 2. 16 b.	Flabas
		⌘ 22. 2. 16 in	Gibercy
= Graewe			DL im RH (2. AR)
= Sliß (R Fuß-AR 20)	⌘ 23. 9. 15		
		südsüdl. Ripont	
= Rohdewald		(2. G Fuß-AR)	
		⌘ 1. 11. 18 b.	Day
= Bahlbruch			DL aD
= Schunk	⌘ 25. 4. 15 b.	Les Epargés	
= Hedert	⌘ 11. 10. 16 am	Loer-	
		burger Paß (Karpathen)	
= Böning			§ aD
= Keller (Friedrich)			DL aD
= Ebeling			§ aD
= Nochebed			DL aD
= Rudelsdorff			DL aD
= Klein			DL aD
= Uhrmacher			§ aD
= Heymann (FIA A 218)	⌘ 30. 5. 17		
		b. Feindflug im	Westen
= Numann			DL aD
= Busse (Mohstus)		(Fuß-AR 77)	
	⌘ 2. 6. 16 b.	Zonnebete	
= Scheerer			§ aD
= Jordan		§ im RH (5. AR)	

⊗ Arnß (Fuß-NR 75) ✕ 21. 8. 17 b. Marasesti	⊗ Koppert	⊗ aD
= Ziegler	= Syffert	⊗ aD
= Niemöller	= Schmitt (Wilhelm)	⊗ aD
= Thiemer (Fuß-NR 126) v. 28. 2. 18 b. La Bassée ✕ 27. 3. 18 in Tournai	= Huismans	⊗ aD
= Fellenz	= Vatten (Friedrich)	⊗ aD
= von der Rahmer ✕ 3. 6. 18 b. Lombay	= v. Heusinger, fr. 31. 10. 18 auf d. Transport † 2. 11. 18 in Köln	⊗ aD
= Bingel ✕ 27. 4. 17 südböhl. Epohe	= Zimmermann	⊗ aD
= Dinkler ✕ 18. 4. 17 in St. Souplet	= Hammacher	⊗ aD
= Dannemann	= Krewel	⊗ aD
= Bremme	= Rotmann (Wolfgang)	⊗ aD
= v. Heinrich	= Ohlschläger	⊗ aD
= Schultheis	= Blot	⊗ aD
	= Steinberg	⊗ aD
	= Rojenbaum	⊗ aD
	= Roessel	⊗ aD

## Kommandiert zur Dienstleistung:

⊗ (Schmig (Heinrich))	im ZR 159, 28. 7. 14 enthoben
R.N.: DStA Dr Schumacher GDA aD	DB Dr Holzapfel StB im RH (MSch)
	† 9. 4. 24
StA Dr Salchow DStA aD	⊗ Gesser StB, ausgesch.
DA Dr Fleischer StA aD	= Börfking aD
DB Rothenstein StB aD	= Monerjan ausgesch.

## Niedersächsisches Fußartillerie-Regiment Nr. 10.

St. I. (Hannov.) B u. II. (Kurhess.) B Straßburg i. E.

XV. NR, 2. Fuß-NJusp., 4. Fuß-NBr (m. Fuß-NR 13 u. 14).

Rom.: Oberstl v. Hellfeld	Oberst aD † 29. 11. 16
M Nische	[Art.R. 235] Oberst aD † 12. 11. 24
= Schund	[R. d. Art. Parl. Nr. 1] Oberst aD
= Schoof	[R. d. Fuß-NR 18] GM aD, zul. im RH
⊗ de Ondarza [R. d. 1. GN Fuß-NR]	⊗ Westphal M aD
	Oberstl aD
= Vierau	= Lührs. [St d. Chefs d. GSt d. Fh]
= Gemming (Leopold)	M aD
	[R. d. Fuß-NRSt 224] M aD
= Widel	= Nidel
= Roewer (Erzb. d. R.) M † 26. 1. 19	= Wurzel (Leo)
= Tietzsch ✕ 2. 11. 14 b. Zandvoorde	= Ludwig
= Runge, v. 7. 10. 14 im Argonnen- wald ✕ 8. 11. 14 in Dun	= Deter
	= Gröbedintel
= Ulrich	= Ehrhardt
= Feldmann	= Abami
= Hammesfahr	= Otto
= Gemming (Ferdinand) v. 21. 12. 14	= Gießen
b. Zwarteleen ✕ 22. 12. 14 in Wervicq	= Polack (St d. Chefs d. GSt d. Fh)
	⊗ aD
⊗ (Christ)	= Behrmann
= Mademacher	= Maurach
= Blümner	= Doering ✕ 2. 11. 14 b. Zandvoorde
= Picard	= Floed
= Wurzel (Paul) (Fuß-NR 31)	= Alber
✕ 17. 9. 16 b. Rantillois	= Walthe
	= Holzer (Hans) (FM 3) v. 15. 4. 15
	an d. Djer ✕ 16. 4. 15 in Wervicq
= Roehler	= Schirmer
	⊗ aD

Q Nahlenbed	✕ 11. 2. 15 im Argonnenwald (Chatel)	Q Runte	Q aD
= Patheiger (Friedrich) (FMA A 213)		= Roat	Q aD
	✕ 1. 2. 17 im Polygonwald	= Patheiger (Otto)	Q aD
= Warlimont	Q im RSt (6. AR)	= Sanjen	Q aD
= Schlunt, v. 12. 12. 14 b. Zwarteseen		= Bischof	Q im RSt (3. AR)
	✕ 4. 1. 15 im Elberfeld	= Kleinide	Q aD
= Vasse	Q aD	= Sahn (Werner)	Q aD
= Lieber (Friedrich) (Fuß-AR 45)		= Wegger	Q aD
	Q ✕ 10. 6. 18 b. Merville	= Wejener	Q aD
= Schradin	✕ 1. 12. 14 im Argonnenwald (Chatel)	= Gottwald	Q aD
		= Philipps	† 2. 3. 20
= Demies	Q aD	= Gante	Q aD
= Holzer (Kurt)	Q aD	= Marske	Q aD
= Gütther	Q im RSt (3. AR)	= Banji	Q aD
= Wendlandt	Q aD	= Formann	Q aD
= Schmidt	Q aD	= Fauft	Q im RSt
= Nahlenbed	Q aD	= Repenthin	Q aD
= Sauter	Q aD	= Sahn (Erich)	Q aD
= Sellnid	Q aD	= Brüning	Q im RSt (Kdtr Tr. 11. b. Pl. Arty)
= Goebel	Q aD	= Rothmann	Q aD
= Gießen (Helmut)	Q aD	= Trapp	Q aD
= Ernst	Q aD	= Roth	Q aD
= Freudenfeld (FMA 267)	✕ (abg.)	= Lieber (Erwin)	Q aD
	17. 8. 17 b. Focfani	= Werner	Q aD
= Zimmer, v. 17. 4. 15 im Argonnenwald	✕ 12. 5. 15 in Zweibrücken	= Wejers	Q aD
= Leue (FMA A 208)	✕ 22. 10. 16 b. Verdun	= Baltke	Q aD
		= Gonz	Q aD
= Müller	Q aD	= Aurich	Q aD

R. A.: DStM Dr Kownagki	Q aD	D3	Rek	St3 aD
StM Dr Todt	DStM aD	3	Wisbed	D3 im RSt
M Moebius	StM aD	=	Aniep	3 im RSt † 22. 12. 22
D3 Eberbed	St3 aD			

## 1. Westpreussisches Fußartillerie-Regiment Nr. 11.

Thorn.

XVII. AR, 1. Fuß-ARsup., 2. Fuß-AR (m. Fuß-AR 1, 15 u. 17).

Nom.: Oberst Grote	[Art. R. 100] QM aD
Oberstlt Roehr	[R. d. R Fuß-AR 15] Oberst aD † 26. 10. 18
M Mahrenholz	[R. d. H. Art. Schießschule Maubenge] Oberst aD
= Klein	[R. d. Fuß-ARSt 207] Oberst aD
Q (Wendel)	f. Fuß-AR 8
= Schering	von d. KrSch Danzig
	[R. d. R Fuß-AR 24] Oberstlt aD
= Benede	[QSt d. DR d. A. Abt. B] Oberstlt aD
= Banke	[R. d. Fuß-ARSt 225] Oberstlt im RSt (Kdtr Breslau)
= Schönfeld	M aD
= v. der Lippe	M aD
= Sonnenberg	M aD
= Pulkowski	M aD
= Thomas	M aD
Q Stollenz	M aD
= Raufsch	✕ 18. 10. 14 b. Dreischma (Warschau)
Q Evers	[QSt d. Chef d. F. G. W.] M aD
= Brandeis	† 26. 8. 14
= Schulz (Fuß-AR 20)	Q ✕ 19. 6. 16 in Herbebois (Verdun)
= Herrmann	von d. 2. Fuß-AR, M aD
= Meyer	[QSt d. St I. AR] M aD
	† 8. 2. 24
= Pierer	M aD
= Königs	[QSt 7. LD (R. W.)] M aD

ℓ	Schück	[GSt 18. RD] M aD
=	Schmidt (Johannes)	M aD
=	Starbina (Fuß-NR 13) S	ℓ 18.8.16
	im Douagewald (Manancourt)	
=	Scholz	[GStift d. GRD] M aD
=	Schramke (Fuß-NBatt 269)	
	DL	ℓ 25. 12. 15 in Rohon
=	Melzer	S aD
=	Münchow	S aD
=	Arey	S aD
=	Schultek (Theodor)	S aD
=	Silbebrand [GStift 11. 3D]	S aD
=	Berneder	S aD
=	Leberer (R Fuß-NR 11)	ℓ 3. 9. 14
	b. Malwa	
=	Laste	ℓ 15. 1. 15 b. Volkow
=	Redmann	S aD
=	Frank	S aD
=	Dressler	S aD
=	Budde (1. G Fuß-NR)	DL ℓ 12. 6. 18
	in Bahencourt	
=	Schmidt (Henry)	S aD
=	Zimmermann	DL aD
=	Schieb	DL im RSt (2. NR)
=	Schultek (Ottomar)	DL aD
=	Wille	DL aD
=	Withelm	DL aD
=	Heidenreich	DL aD
=	Lübede	DL aD
=	Wunderlich	DL aD
=	Weiler	DL aD
=	Linke	ℓ aD
=	Uhrbach	DL aD
=	Raeger	DL aD, zul. im RSt
=	Baruskij	ℓ aD
=	Nichter (Joachim)	DL aD
=	Guschall	DL aD
=	Schultek (Justus)	DL aD, zul. im RSt

ℓ	Weißer (FM A 217)	ℓ 25. 6. 16 in Schaulen
=	Prokel	DL aD
=	Große (Günter)	DL aD
=	Seidel	ℓ aD
=	Bleisch	DL aD
=	Marmeschte	DL aD
=	Hames	ℓ 2. 6. 16 westl. Drees
=	Schmidt (Walter) (Fuß-NBatt 111)	
	ℓ 19. 10. 16 b. Manancourt	
=	Urban	DL aD
=	Wegner	DL aD
=	Rasche	ℓ aD
=	Nichter (Waldemar)	ℓ aD
=	Rößler	ℓ aD
=	Saul	DL aD
=	Suajius	DL aD
=	Krieger (Fuß-NBatt 115) v. 10. 1. 17	
	b. Gregen	ℓ 17. 1. 17 in Julianka
=	Zhlesfeld	DL aD
=	Drees	ℓ aD
=	Krause	ℓ aD
=	Schoppmeyer	ℓ aD
=	Schuge (Kurt)	ℓ aD
=	Ponndorf	ℓ aD
=	Große (Hans-Georg)	ℓ aD
=	Hoffmann (Hermann)	ℓ aD
=	Glafer (Ulrich)	ℓ aD
=	Grote	ℓ aD
=	Stecher	ℓ aD
=	Nieschlag	ℓ aD
=	Gretzer	ℓ aD
=	Glafer (Hartwig)	ℓ aD
=	Bladburn	ℓ aD
=	Burmeister	ℓ aD
=	Greger	ℓ aD
=	Voelcke	† 12. 4. 19

R.N.:	DStM Dr Prokel	GM aD
		† 15. 8. 25
StM	Rollenkopi	DStM aD
N	Bogel	DM aD
StB	Pamperin	DStB im RSt (11. NR)

DZ, Rechn. Rat	Bloedow	StZ aD, Rechn. Rat
Z	Groll	DZ, ausgefch.
=	Lewin	ausgefch.

## Hohenzollernsches Fußartillerie-Regiment Nr. 13.

St u. I. B Ulm, II. B Breisach.

XV. NR, 2. Fuß-NInsp., 4. Fuß-NBr (m. Fuß-NR 10 u. 14).

Com.: Oberstlt Lauer  
 M Goede  
 = Weisbach  
 = Schlepps

[Art.R. 55] GM aD  
 [GArt.R. 2] Oberst aD  
 [Art.R. 55] Oberst aD  
 (Fuß-NB 46) ℓ 25. 3. 16 b. Septarges

- § Stapff [R. d. Fuß-NR 15] | Oberstlt aD
- = Kaupisch [Chef d. GSt d. Gt 62] | Oberstlt aD
- = Rudeloff (2. ND in Straßburg i. E.) | fr. 1. 3. 17, M † 18. 6. 17 in Straßburg i. E.
- = Grözinger (Lehrer an d. Fuß-NSch) | † 12. 11. 17
- = Breidert [R. d. Fuß-NRSt 117] | M aD † 1. 5. 22
- = Hinge | M aD
- = Stockmann | M aD
- = Uhl | M aD
- = Rittler (Fuß-NR 10) | X. 15. 4. 17 b. Nauroy-Moronvilliers
- = Gerof | M aD
- = Biermann | M aD † 1. 2. 21
- Q Bauer | M aD
- = Kusch | M aD
- = Kalbfuß (Fuß-NR 7) | § X. 31. 8. 16 südl. Warlencourt-Caucourt
- = Baur | M aD
- = Gast | M aD
- = Bremer | § im RH (3. NR)
- = Frhr. v. Reizenstein | M aD
- Q Boß | § aD
- = Spamer (Fuß-NR 1) | v. 24. 7. 15 im Fuß-NR 13 b. Souchez, § X. 29. 1. 17 an d. Düna
- = Zimmer | § aD
- = Aufsmann | § im RH (Redtr Döberitz)
- = Crendt | § aD
- = Wagner | § aD
- = Walter | § aD, zul. im RH
- = Hebestreit | § aD
- = Moosmayer | § aD
- = Höhne | § aD
- = Ehrke (Sturt) | § aD
- = Mezler | § aD
- = Bahle | § aD
- = Richter | § im RH (3. NR)
- = Korfter | § aD
- = Rothardt | § aD
- = Gegenbart | § aD
- = Schneider (Adj. u. Gen. d. Fuß-N 6) | X. 30. 9. 15 in Douai
- = Lindau (NFuß-NR 13) | X. 30. 10. 14 b. Hautmont
- = Diehls | § aD
- = Bälz | v. 28. 8. 14 b. St. Martin X. 8. 9. 14 in Luxemburg

- Q Wulz | § im RH (2. NR)
- = König (Fuß-NB 406) | X. 22. 8. 17 b. Toschand (Flaubern)
- = Burger | DL aD
- = Roger | DL aD
- = Reinbrecht, v. 10. 9. 14 b. Sommaizne | X. 8. 7. 15 in Straßburg i. E.
- = Graff | § aD
- = Hachtle | DL im RH (5. NR)
- = Schneider (Erich) | DL im RH (5. NR)
- = Fader | DL aD, zul. im RH
- = Doderer | DL aD
- = Sunzheimer | DL aD
- = Vogel | DL aD
- = Ehrke (Hans) | DL aD
- = Spamer | DL aD
- = Wüstenhagen | § aD
- = Mannhart | DL aD
- = Sing | DL aD
- = Holland | § aD
- = Bente | DL aD
- = Dreher | § aD
- = Getto | DL aD
- = Leggemann, v. 17. 8. 15 | X. 19. 8. 15 in Briantst
- = Stükel | X. 9. 9. 15 am Hartmannsweilerlopf
- = Böhmer | § aD
- = Hofmann | DL aD
- = Weishaar | DL aD
- = Groß | DL aD
- = Redenbacher | § aD
- = Knickberger | § aD
- = Crendt | § aD
- = Günther (Ernst) | § aD
- = Weipert | X. 15. 7. 18 b. Bèthenville
- = Schlbach | § aD
- = Hochstetter | X. 2. 6. 18 b. Thil
- = Geist | § im RH (1. NR)
- = Messerschmidt | § aD
- = Fahr | § aD
- = Glasmacher | § aD
- = Martmann | § aD
- N. W. L Gerhäuser | § aD
- = = = Lämmle | § aD
- = = = Schlipf | § aD
- = = = Baumann | § aD
- = = = Benz | § aD
- = = = König | § aD
- = = = Fahr | § aD
- = = = Scharf | § aD
- = = = Schüllein | § aD

- N. N.: DStA Dr Reinbrecht GDA aD
- StA Käfer DStA im RH (1. EN)
- DB (Weber) | f. FN 25
- = Galm | DB aD
- = Dr Papenhufen | StB aD

- 3 Krämer (Erst d. N.) † 17. 4. 15
- = Henning | DB aD, zul. im RH
- = Fischer | ausgejch.
- = Reinhardt | ausgejch.

## Badisches Fußartillerie-Regiment Nr. 14.

St u. II. B Straßburg i. G., I. B Müllheim i. Baden (vorläufig Straßburg i. G.).

XIV. NR, 2. Fuß-Adjusp., 4. Fuß-Abt. (m. Fuß-NR 10 u. 13).

Kom.: Oberst Pohl	[Art.N. 126] OL aD
M Wurzbacher	[Art.N. 237. 3D] OL im RH (RwM) † 1. 2. 26
= Jaebide	[Art.N. 211] Oberst aD
= Kaiser	[R. d. Fuß-NR 27] Oberstlt aD † 28. 11. 25
§ Jaeger von d. KrSch Cassel	§ Zeiß R im RH (2. FM)
(R Fuß-NR 14) X 5.9.14 b. Frescati	= Gandenberger von Moisy (Frib) § aD
= (Schruß) f. Rbtr Coblenz	= Muhl § im RH (5. NR)
= Meisner Oberstlt aD	= Zutavern § im RH (5. NR)
= Grell M aD	= Schmidt (Gerhard) v. 2. 1. 15 in
= (Grach) f. Lehr-N d. Fuß-NSch M aD	Haiznes X 3.1.15 in Pont à Vendin
= Heinemann M aD	= Gschwender § aD
= Küßermann § aD	= Buch (FM A 271) DL X (abg.)
= Ritter u. Ebler v. Monfchau M im	2. 10. 17 b. Berthes
RH (1. NR)	= Breg DL aD
= Wischmann † (verunglückt) 18. 4. 15	= Lorenz DL aD
in Sokolow	= Forstner DL aD
= (Uhlenbrud) 19. 6. 14 Absch., M aD	= Kamp § aD
= Steffani M aD	= Ristner DL im RH (5. NR)
= Vollenberg M aD	= Mayer (Kurt) DL aD
§ Christ vom Fuß-NR 10, M aD	= Schaefer (Wilhelm) DL aD
§ Hansböcker M im RH (6. NR)	= Lindemann DL aD
= Preßien M aD	= Feder DL aD
= Reyscher § aD	= Köhler DL aD
= Kuhlmann [GSt d. Rbtr Kiew]	= Lindenstruth DL aD
= Refardt M aD	= Uebelhoer DL aD
= Queis [St d. Chfz d. GSt d. Fh] M aD	= Heilig X (verm.) 15. 11. 16 b.
= Kraiß M aD	Pressoire
= Barlow M aD	= Meyer (Friedrich) § aD
§ Winter [GSt d. DB Dst] § aD	= Schmidt (Otto) § aD
= Stemmermann (Eduard) M aD	= Kleiser DL aD
= Wülcher § X 17. 6. 17 b. Békheni-	= Guhnstod § aD
ville	= Warenbach DL aD
= Stemmermann (Wilhelm) [GSt d.	= Niedt DL aD
St XI. NR] § im RH (5. NR)	= Kuhn DL aD
= Hug § aD	= Holzamer (Wilhelm) DL aD
= Kleinide § aD	= Baier DL aD
= Berlin § im RH (5. NR)	= Serini DL aD
= Reinhard (R. d. 3GI d. FTr) §	= Niel § aD
† (abg.) 3. 7. 18 in Adlershof	= Biffinger DL aD, zul. im RH
v. Fumetti, v. 10. 10. 16 b. Hyeu-	= Mannde X 5. 1. 16 b. Butte
court le Grand, DL X 11. 10. 16	de Mesnil
in Willers-St. Christophe	= v. Wedelstaedt DL aD
= Wimmer § aD	= Diedenhofen X 30. 6. 16 b.
= Müller § aD	La Wavrille
= Fintelmann § aD	= Pohl X 28. 3. 18 südw. Bahou-
= Fled § aD	villers
= Kent § aD	= Weighardt (Erich) X 11. 7. 18 west-
= Geshwandtner § im RH (1. NR)	lich Willers aux Crables
= Wolke § aD	= Schöber (3St 18 d. FTr) X (abg.)
= Wiesner § aD	26. 10. 17 b. Staden
= Gerstenberg (Fuß-NR 40) X 21. 2. 15	= Mod DL aD
in Lipst	= Picht § aD
	= Engelhorn X 4.10.15 b. St. Souplet

⊗ <b>Gandenberger von Moijß</b> (Haus)	⊗ <b>Müller</b> (Roland)	⊗ aD
⊗ im RH (3. SN)	= <b>Gschbacher</b>	⊗ aD † 3. 6. 24
= <b>Weighardt</b> (Wilhelm)	= <b>Stoephanius</b>	⊗ im RH (3. RH)
= <b>Schmidt</b> (Werner)	= <b>Gaertner</b> , v. 2. 4. 18 in Bahonvillers	⊗ 9. 4. 18 in St. Gren
= <b>Bastian</b>	= <b>Köhl</b>	⊗ aD
= <b>Griesenbeck</b>	= <b>Bogel</b>	⊗ aD
= <b>Fenchtinger</b> DL im RH (2. RH)	= <b>Hardt</b> (Hans)	⊗ aD
= <b>Christ</b>	= <b>Schaefer</b> (Johannes)	⊗ aD
= <b>Wolff</b>	= <b>Pfeiffer</b>	⊗ aD
= <b>Hardt</b> (Ludwig)	= <b>Holzamer</b> (Otto)	⊗ aD
= <b>Höbefe</b>	= <b>Bramm</b>	⊗ aD
= <b>Eiser</b>	= <b>Müller</b> (Fritz)	⊗ aD
= <b>Friedrich Eduard Prinz zu Fürstenberg</b> ⚭ 31. 12. 16 nordw. Harja (Ditzo-Pah)	= <b>Serold</b>	⊗ aD
= <b>Springer</b> DL aD, gefallen 31. 5. 21 in Oberschlesien	= <b>Steinopff</b>	⊗ aD
= <b>Könndgen</b>	= <b>Klostermann</b>	⊗ aD
= <b>Kreuz</b> ⊗ im RH (3. FN)	= <b>Kiefer</b>	⊗ aD
= <b>Hofert</b>	= <b>Glasmacher</b>	⊗ aD
	= <b>Hellner</b>	⊗ aD

R.N.: **Detl** Dr **Leuchtenberger** GN aD  
**Stl** Dr **Gerke** Detl aD  
**DB** **Gaußelmann** gen. **Gising** StB im RH (3. RN)  
**DB**, Rechn.Rat **Hoffmann** DB aD, Rechn.Rat

**DB** **Nicolai** † 30. 1. 20  
**B** **Bobrowski** vom FN 40, ausgeh.  
 = **Wagner** ausgeh.

## 2. Pommersches Fußartillerie-Regiment Nr. 15.

St u. I. B Bromberg, II. B Graudenz.

II. RN, 1. Fuß-ARsp., 2. Fuß-AR (in Fuß-AR 1, 11 u. 17).

Pom.: Oberstlt **Troemer**

**M** **Spiller**

= **Nothnagel**

= **Lamm**

**H** **Schule**

[R. d. Fuß-ARSt 212]

= **Voelcke**

[Chef d. Kr. Vermessungswesens] Oberstlt aD

= **Feilzer**

⚭ 20. 12. 14 b. Pionke

= **Baumann**

M aD

= **Leineweber**

H aD

= **Knöspel**

M aD, zul. im RH

= **Schulz**

M aD

= **Huber**

M aD

= **Preuß**

(Fuß-AR 130) v. 17. 4. 18

= **v. Utrusch**

in Petit-Pont ⚭ 19. 4. 18 in Pille

= **Kast**

M aD

**DL** **Fleischfresser**

(RFuß-AR 15)

= **Sorfsche**

⚭ 30. 9. 14 b. Sehni

= **Wirth**

M aD, zul. im RH

= **Polzin**

M aD

= **Erler**

M aD

**DL** **Möller**

= **Hoffmann**

= **Baranowski**

= **Döring**

**L** **Urban**

= **Hahn**

= **Lemke** (RFuß-AR 15) DL ⚭ 21. 5. 15 b. Givendhu

= **Krause**

= **Günther** (RFuß-AR 15) ⚭ 2. 10. 14 b. Sumalfi

= **Karge**

(Fuß-AR 65) H ⚭ 7. 5. 17 b. Puturoz (Mazedonien)

= **Boetsch**

= **Berlin** (Gerhard)

= **Herrmann**

= **Vorenz** (RFuß-AR 15) DL ⚭ 8. 6. 16 am Caureswald (Verdun)

= **Zust**

H im RH (2. RH)

= **Sonntag** vom Fuß-AR 3, DL aD

[Art.R. 131] GN aD

[Art.R. 110] Oberst aD

[Art.R. 18] Oberst aD

[R. d. Fuß-ARSt 8] Oberst aD

M aD

M aD

M aD

M aD

M aD

M aD

H aD

⚭ 2. 10. 14

⚭ 7. 5. 17

H aD

H aD

H aD

H aD

DL

⚭ 8. 6. 16 am Caureswald (Verdun)

H im RH (2. RH)

DL aD



U Sprungmann	§ aD	U Sand	DL aD
= Berlin (Wilhelm)	✕ 9. 10. 14 b.	= Reitsch (St 74 d. FTr)	✕ 29. 5. 18
	La Taulette Fe (Nohon)		nördl. Reims
= Geride	DL ✕ 11. 10. 18 östl.	= Senberth (FIA A 233)	✕ (abg.)
	Landreville		6. 4. 17 b. Véluse
= Fischer	§ im RH (2. UR)	= Stoeckmann	DL aD
= Ortmann	§ aD	= Schlabig	DL aD
= Pippold	§ aD	= Zudert	DL aD
= Ziegler (Heinz)	§ im RH (RW)	= Gottwald	L aD
= Wiegand	DL aD	= Jauer	L im RH (2. UR)
= Winther	DL aD	= Rosenbaum	✕ 8. 8. 18 b. Marcelare
= Mueller (Johannes)	§ aD	= Poppe	✕ 13. 7. 15 b. Lipniti
= Weiß	DL aD	= Begemann (Fuß-UR 31)	b. 15. 5. 18
= Berger	DL aD		b. Nohon ✕ 17. 5. 18 in Ham
= Hoffmann	† 10. 8. 14	= Kopfa	L aD
= Selmerking (Wilhelm)	✕ 26. 10. 17	= Hahn (Paul)	DL aD
	b. Kumbefe	= Wiens (Erich)	L aD
	DL aD	= Brüche	DL aD
= Fuß	† 22. 11. 25	= Daum	DL aD
= Ziegler (Otto)	DL aD	= Matena	L im RH (6. UR)
= Gieje	DL aD	= Ziedler	L aD
= Rutsch	DL aD	= Dorn	L aD
= Boehne (Fuß-UR 24)	✕ 1. 6. 18 b.	= Selmerhing (Kurt)	L aD
	Ublainsville	= Gauer	L aD
= Kochler	DL aD	= Anupe	L aD
= Kahlmann	DL aD	= Montua	L aD
= Breittkreuz	DL aD	= Müller (Joachim)	L aD
= Gaertner	(R Fuß-UR 25)	= Pfeffertorn	L aD
	✕ 23. 11. 14 b. Borowo		
= Roewe	DL aD		

R.N.: Dr Schumann	GDV aD	DB Siehring	StW aD
GM Boffe	DStA aD	§ Weitsch	StZ aD
DM Hofemann	StA aD	= Neumann	† 2. 4. 21
DB Singer	StB im RH (1. UR)	= Krüger	ausgesch.

## Lothringisches Fußartillerie-Regiment Nr. 16.

St Mesz (vorläufig Diedenhofen), I. B Mesz (vorläufig Müllheim i. Baden),  
II. B Diedenhofen.

XVI. UR, 2. Fuß-URsp., 3. Fuß-UR (m. Fuß-UR 8 [u. Fuß-UR 12]).

Com.: Oberst Blijener	[Art. R. 43] GM aD		
M Schirmer	[R. d. Fuß-URSt 105] GL aD, zul. im RH		
= Krauß	[Art. R. 37] Oberst aD		
= Schulze	Oberstlt aD		
§ Coermann	[R. 1. GRFuß-UR]	§ Ritscher	M aD
	Oberstlt aD	= Lenz	✕ 19. 3. 16 b. Verdun
= (Laporte)	f. KrSch Cassel	= Böhler	M aD
= Welter	[R. d. Fuß-URSt 102]	= Nischenbach	M aD
	Oberstlt aD	= Kleinan	vom Fuß-UR 18, M aD
= Erdmann	[Rdt d. Fuß-UR.üb. Pl.	DL Berlin	M im RH (3. UR)
	Lüttich] Oberstlt aD	= Büßt	M aD
= Matthaeas	[R. d. Fuß-URSt 207]	= Maetger (Fuß-UR 32)	§ † 5. 3. 16
	M aD		in Mesz
= Krauß	M aD	= Ritsert	M aD
= Scherrer	M aD	= Dörffer	§ im RH (5. UR)

OL Lucas (R Fuß-NR 16) v. 2. 7. 16 am Stochod, S. X. 18. 8. 16 in Posen	U Hedert	DL aD
= Vormann (Fuß-NR 18) S. X. (verm.) 28. 7. 17 in Seebrügge	= Brandes	DL aD
U Blagel [GStjt 221. 3D] S im RH (RvM)	= Keller	DL aD
= Reimer (Fuß-NR 25) S. † 3. 11. 17 b. St. Pierre	= Lüd	DL aD
= Scholvien [GSt d. St IX. NR]	= Hermann	DL aD
= Dswald	= Großmann (Hans)	DL aD
= Schund (Karl)	= Servais (Schw. 15 cm-KauBatt. 1) fr. 19. 8. 16 in Rowel † 25. 8. 16 in Trier	DL aD
= Altmann (Milit. Mission in d. Türkei) S. X. 10. 10. 18 in Smirna	= Foerster (R Fuß-NR 18) X. 26. 8. 17 in Egermont	DL aD
= Meyer S im RH (2. NR)	= Quirin X. 7. 3. 16 in der Louve- mont-Schlucht (Verdun)	DL aD
= Großmann (Otto) S aD, zul. im RH	= Himmelsbach	L aD
= Matthes	= Frank	L aD
= Gerner	= Koefer (Fuß-NR 26) v. 13. 3. 16 b. Verdun X. 18. 3. 16 in Vincreville (R Fuß-NR 16)	L aD
= Schund (Theodor)	= Rosenhagen X. 22. 5. 16 in d. Tannenwaldschlucht b. Verdun	L aD
= Schlossberger S aD, zul. im RH	= Schulz (Wilhelm)	L aD
= Reißner	= Wahlmann (L Fuß-NR 25) fr. 1. 7. 15 b. Verdun † 17. 5. 17 in Lübed	L aD
= Weidinger S im RH (5. NR)	= Schulze (Gerhard)	L aD
= Reibel	= Wagner	L aD
= Wegner	= Kadura (R Fuß-NR 16) X. 28. 3. 18 südöstl. Monchy	L aD
= Großkopff (FIA 40) X. (abg.) 1. 4. 15 b. Dnecappelle	= Holl	L aD
= Hiler	= Sturm	L aD
= Rammann S im RH (4. NR) † 31. 10. 25	= Hohn	L aD
= Mertisch S im RH (3. NR)	= Krause	L aD
= Nachmann	= Haupt	L aD
= Henco	= Reizer	L aD
= Panje (Fuß-NR 88) X. 8. 8. 18 b. Ignaucourt	= Speth U im RH (6. NR)	L aD
= Hartmann	= Gharb	L aD
= Burchard DL im RH (6. FN)	= Sander	L aD
= Zimmermann	= Hausen	L aD
= Dünker	= Baaser	L aD
= Moeller	= Wehrmann	L aD
= Beder	= Obladen	L aD
= Küster	= Engrim	L aD
= Kändler	= Neuwirth	L aD
= Verdelwig	= Hahne	L aD
= Olbrich U im RH (1. NR)	= Meyers	L aD
= Günther	= Kleinschmidt	L aD
= Dortschy (Fuß-NR 22) X. 16. 5. 18 in Faubourg d'Arras	= Lunke	L aD

N. N.: OStM Dr Bopp (Chefarzt d.  
Feldlaz. V/21. NR) fr. 29. 8. 14  
in Livry † 14. 5. 18 in Hagenua  
StM Dr Meyer StM aD  
OB Hoffmann StB aD

OB Dr Sauer StB aD  
3 von Gahlen OB aD, Rechn. Rat  
= Weidner f. 3R 64  
= Anauer 3 aD, zul. im RH  
= Stryd 3 im RH

## 2. Westpreussisches Fußartillerie-Regiment Nr. 17.

St Danzig, I. B Danzig (Neufahrwasser), II. B Pillau.

XVII. Nr., 1. Fuß-Abt., 2. Fuß-Abt. (m. Fuß-Nr 1, 11 u. 15).

Kom.: Oberst Gravenstein

[Art.Nr. 121] GM aD

M Martini		[Art.Nr. 154] Oberstl. † 16. 2. 19 in Pillau	
= Haardt		[R. d. Fuß-Nr 2] Oberst aD	
= Löhr		[R. d. Fuß-Nr 203] Oberstl. aD	
§ Claessens	M aD	§ Zoellner	L aD
= v. Mózynski	M aD	= Hunzinger	DL aD
= Kof (2. R Fuß-Abt. 23) v. 7. 12. 14		= Walter	L aD
= 6. Wj. Jelitzy X. 8. 12. 14 in Samiti		= Vogel (FMA 202) X. (abg.) 23. 7. 18	
= Riese	M aD	b. Le Plestier-Hulen	
= Evers	M aD	= Fischer (Ulrich)	DL aD
= Scholke	M aD	= Lampel (Martin)	DL aD
= Ronne	M aD	= Studhardt	DL aD
= Hofe	M aD	= v. Wietersheim	DL aD
= Wolter	[D. DK d. HGr Herzog Ulbrecht zuget.] M aD	= Krahm	DL aD
DL Messerschmidt	M aD	= Schulze	DL aD
= Haase	M aD	= Weichbrodt	DL aD
= Zimmer	M aD	= Harnisch (Fuß-Abt 46) X. 24. 5. 16	
= Sternagel	(R Fuß-Nr 10) §	am Westrand d. Forgeöwaldes	(Verdun)
X. 27. 10. 17 nordw. Terrest		= Tripler (FMA 26) † 25. 11. 18 in	Halle a. S.
§ Schmolling	(Fuß-Nr 18) §	= Moeck	L aD
X. (verm.) 9. 4. 17 im Westen		= Pieper	L im RSt (3. Nr)
= Zielle	M aD	= Kreide	DL aD
= Rademacher	M aD	= Petschow	DL aD
= Lange	M aD	= Siebert	DL aD
= Fenski	§ aD	= Barzewski (F(Gr) Nr 8) † (abg.)	21. 12. 16
= Heling	M aD	= Kalmus	L aD
= Sachbarth	(R Fuß-Nr 17) DL	= Schwerdtfeger	L aD
X. 18. 2. 15 b. Slawsko		= Schmoof	L aD
= Bauer	§ aD	= Dau	L aD
= Bora	[GStf 208. 3D] § aD	= Lampel (Arnold) X. 10. 12. 17 b.	
= Eschricht	§ aD	St. Gobain	
= Pichay	§ aD	= Gohrs	L aD
= Höber (R Fuß-Nr 17) v. 1. 8. 17 b.		= Altesfeld	L aD
Hufiatyn, DL X. 23. 12. 17 in		= Hilbebrandt	L aD
Halle a. S.		= Gebauer	L im RSt (1. SW)
= Gerdes	§ aD	= Zech	L aD
= Heinrich	(R Fuß-Abt. 23)	= Rummel X. 10. 6. 18 südlich Billers	
X. 3. 11. 14 in Jonkershove		(Zug-Abt. 1)	
= Falke	§ aD	= Anders X. 20. 9. 18 b. Anneug	
= Langenscheidt	§ aD	= Wendt	L aD
= Schlieper § im RSt (GSt 5. Div.)		= Harbolla	L aD
= Dobe	§ aD	= Mildner	L aD
= Behrendt (Werner)	§ aD	= Neumann	L aD
= Behrendt (Erwin)	§ aD	= Groebe	L aD
= Humendiel	DL aD	= Frhr. v. Ziegefar (Balt. Landeswehr)	
= Burmeister	§ aD	X. 6. 6. 19 b. Wenden	
= Haeger (R Fuß-Nr 2) X. 24. 6. 15		= Heim	L aD
am Reichsackerlopf		= Stoeber	L aD
= Kampfhentel DL im RSt (5. Nr)		= Zelter	L aD
= Manste	DL aD	= Ganger	L aD
= Meger	L aD	= Fischer (Jürgen)	L aD
= Turetschel	DL aD	= Hentschel	L aD
= Hartwig	DL aD		
= Thiel	DL aD		

R.N.: Ostl Dr Hanel  
Stl Dr Schulz  
N Dr Bachler

GDN aD | D3 Dorig  
GDN aD | 3 Lews  
Stl aD | = Paape

St3, ausgefch.  
D3, ausgefch.  
D3 im R3

## Thüringisches Fußartillerie-Regiment Nr. 18.

Niederwehren (Cassel) (St u. II. B vorläufig Mainz, I. B vorläufig  
Fuß-MSchießplatz Wahn).

XI. NR, 3. Fuß-NZusp., 6. Fuß-NBr (m. Fuß-NR 4 u. 20 [u. Fuß-NR 19]).

Rom.: Oberstlt Mummehoff

[Art.R. 6] GM aD

M Wanji

[Gen. von d. Art. 4] GM aD, zul. im R3

= (Müller)

f. Fuß-MSch

= Keller

[Art.R. 222] GM aD

= Nadelbach

[Art.R. 195] Oberst aD

= Klüber

vom Fuß-NR 8 [k. d. R Fuß-NR 10] Oberstlt aD

5 Schopp [k. 3. G Fuß-NR] Oberstlt aD

5 Schwarz

(Fuß-NR 24) DL

= von Danke [k. d. L Fuß-NR Borkum]

21. 9. 16 b. Miramont

Oberstlt aD

= Saurbier

5 aD

Oberstlt aD

= Heise

5 aD

= Bertram

Oberstlt im R3 (Rdtr

= v. Fichte (Hermann)

DL aD

Jüterbog)

= Seiler

DL aD

= Breuer

Oberstlt aD

= Fiß

DL aD

= Leßsch

M aD

= Stier

DL aD

= Feidler

(Fuß-NR 1) v. 6. 4. 18 b.

= Schläger

DL im R3 (6. NR)

Nchiet le Grand 21. 4. 18 in

= Koesler

DL aD

München-Gladbach

= Schlich

DL aD

= Bernet

M aD

= Stuhldreer

DL aD

= Ditze

M aD, zul. im R3

= Schloenbach

DL aD

= Jansen

M aD

= Schirmacher

DL aD

= Schütte

M aD

= Eckholt (Oskar)

DL aD

= Pieper

M aD

= Lattmann (Hans)

DL aD

DL (Kleinau)

f. Fuß-NR 16

= Hoppe

DL aD

= Böhler

M aD

= Ries

DL im R3 (6. NR)

= Meißner

M aD

= Avenarius (Richard)

L aD

= Hoogklimmer

5 im R3 (Rdtr Gfstrin)

= Avenarius (Otto)

DL aD

= Heydemann

M aD † 26. 4. 25

= Pbieler

DL aD

= Nidel

M aD

= Vogel

L aD

= Bod

M aD

= v. Fichte (Hans)

DL aD

L Fding

M aD

= Schmid-Burgk

DL aD

= Schwend

M aD

= Koechne

21. 5. 15 im Bois du

= Müller

5 aD

Four (Thiaucourt)

= Littmann (Fuß-NR 155) v. 27. 9. 18

= Schmid

DL aD

b. Bapaune, 5 26. 11. 18 in

= Heinrichsen

DL aD

engl. Gef. in Mont Huon

= Lattmann (Martin)

L im R3

= Vogt

5 aD † 18. 4. 21

(5. NR)

= Schleicher

5 aD

= Schramm

L aD

= Schilß

5 aD

= Vogt u. Frhr. v. Sunolstein

L im

= Lührer

(R Fuß-NR 11) DL

R3 (5. NR)

21. 5. 16 am Schaumwald

= Schmedding

L aD

(Verdun)

= Roßbach

DL aD

= Keibel

5 aD

= Gerlach

DL aD

= Lodemann, v. 13. 12. 14 b. Nowo-

= Hoffmann (R Fuß-NR 18) 24. 3. 18

solna 21. 12. 14 in Lodz

in Morchles

= Sippel

5 aD

= Fride 5. 8. 15 b. Dstrow

L aD

= Funke

5 aD

= Bardenheuer

L aD

= Konrad

(FNR 67) DL 2. 10. 15 b. Dieuze

= Sunelc

L aD

= Mummehoff

L aD

L <b>Bannenberg</b> L aD = <b>Leupold</b> L aD = <b>Reißinger</b> (Fuß-NR 76) ✕ 7. 6. 18 südblich Moroy = <b>Weber</b> (RFuß-NR 11) ✕ 3. 4. 17 b. Toboly = <b>Brunner</b> , v. 20. 7. 18 an d. Somme ✕ 23. 7. 18 in Guillemont = <b>Hämmerle</b> (FIA A 277) ✕ (abg.) 16. 3. 18 b. Such = <b>Pellens</b> (Fuß-NR 3) ✕ 5. 4. 18 b. Mubvillers = <b>Schmiz</b> (Gerhard) L aD = <b>Tellenbach</b> L im RH (4. NR) = <b>Mehges</b> L aD = <b>v. Fichte</b> (Werner) L aD, zul. im RH = <b>Seder</b> L aD = <b>Neesmann</b> L aD = <b>Molthan</b> L aD = <b>Mekte</b> L aD = <b>Koth</b> L aD = <b>Brandt</b> L aD	L <b>v. Levechow</b> L aD = <b>Hartmann</b> L im RH (6. NR) = <b>Bober</b> L aD = <b>Hohmann</b> (FIBSch Jüterbog) † (abg.) 24. 7. 18 = <b>Lingemann</b> L aD = <b>Gäholt</b> (Helmut) (RFuß-NR 18) ✕ 20. 9. 18 östlich St. Gobain = <b>Bauer</b> L im RH (5. NR) = <b>Heisterkamp</b> L aD = <b>Muer</b> L aD = <b>Borchmeyer</b> L aD = <b>Kloepfel</b> L aD = <b>Deder</b> L aD = <b>Ludwig</b> (Günter) L im RH (1. NR) = <b>v. Fichte</b> (Günter) L aD = <b>Böltink</b> L aD = <b>Lauterbach</b> L aD = <b>Sponholz</b> L aD = <b>Goens</b> L aD = <b>Schinkel</b> L aD = <b>Frischmann</b> L aD
---	---

N.N.: <b>DeStA Dr Stroh</b> GDA aD <b>StA Dr Hadlich</b> DeStA aD <b>A Bruns</b> StA aD <b>DB Haase</b> StB aD	<b>DB Hommelsheim</b> StB aD <b>DB Softmann</b> StB, ausgefch. <b>B Gladau</b> aD = <b>Brakeler</b> DB im RH
---	---

**Lauenburgisches Fußartillerie-Regiment Nr. 20.**

Altona (St vorläufig Ikehoe, I. B u. II. B vorläufig Tr. 116. Pl. Lodstedt).

IX. NR, 3. Fuß-Inf., 6. Fuß-NBr (m. Fuß-NR 4 und 18 (u. Fuß-NR 19)).

Kom.: Oberst **Stüve** [Art.N. 125] G2 aD

**M Lange** [R. d. Et.Mun. u. Geräte-Verwalt. d. Et. Inf. 2. N.] Oberstlt zD  
 † 9. 11. 18  
 v. 23. 9. 14 b. Kampel ✕ 2. 10. 14 in Eupen  
 [R. d. Fuß-NRSt 108] Oberst aD, zul. im RH

= <b>Schulz</b> M aD = <b>Benjieg</b> M aD = <b>Rach</b> (Erstb d. R.) M aD † 10. 5. 18 = <b>Jacobi</b> [R. d. Fuß-NRSt 120] M aD = <b>(Ranjer)</b> j. NrSch Danzig = <b>Defreich</b> ✕ 25. 1. 15 b. Craonne = <b>Lezius</b> (RFuß-NR 20) ✕ 20. 4. 17 b. Acheville = <b>Wienholt</b> M aD = <b>Tannen</b> M aD = <b>Meyer-Vogt</b> M aD = <b>Kanus</b> M aD = <b>Ulbrich</b> M aD = <b>Möltgen</b> vom Lehr-N d. Fuß-NRSt (ND in Antwerpen) † 25. 9. 16 in Antwerpen M aD = <b>v. Solbach</b> M aD = <b>Laenge</b> [GSt 228. 3D] M aD = <b>Dießle</b> M aD = <b>Martini</b> [GSt d. DR 18. N.] M aD = <b>Grund</b> S aD = <b>Wenzel</b> (Barton) S aD	= <b>Müller</b> M aD = <b>Niehaus</b> M aD = <b>Stoerner</b> S aD = <b>Kennede</b> S aD = <b>Erdmann</b> [GSt d. Gf XXI. NR] S aD = <b>Siegroth</b> (Artur) (Fuß-NR 7) S ✕ 21. 7. 16 b. Martinpuich = <b>Wenzel</b> (Erich) (RFuß-NR 20) DL ✕ (verm.) 25. 9. 15 südl. Ripont = <b>Münger</b> [GSt 1. RD] S aD = <b>Ziegler</b> (Fuß-NR 17) fr. 3. 9. 18 an d. Wisne, S † 21. 6. 19 in Darm- stadt = <b>Günzel</b> S im RH (ArtSch) = <b>Dittrich-Düsterwald</b> S aD = <b>Detleffen</b> S aD = <b>Bönide</b> S aD = <b>Pfeiffer</b> S aD = <b>Weinshausen</b> S aD
--	---

⊗ Gebhardt	⊗ aD, zul. im R <sup>H</sup>	⊗ Stollen	(FIM A 259) X (abg.) 21. 8. 17 b. de la
= Pariselle	⊗ aD	= Dinter	⊗ aD
= Meyer	⊗ aD	= Meyer-Elterhorst	⊗ aD
= Helfenstein	⊗ aD	= Tondeur	⊗ aD
= Szekinski	⊗ aD	= Zinzenstaedt	⊗ aD
= Feuerherdt	⊗ aD	= Rohde	⊗ aD
= Franz	⊗ aD	= Kempfing	⊗ aD
= Berger	⊗ aD	= Kneiff	⊗ aD
= Scheele	⊗ aD	= Kanzler	⊗ aD
= Lohje	X 3. 11. 14 b. Le Gobat	= Labes	⊗ aD
= van Bourg de Lacroix	⊗ aD	= Siegroth (Walter)	⊗ im R <sup>H</sup> (3. NR)
= van Koolwyf	⊗ aD	= Müllau	(FIM A 278) v. (abg.) 17. 3. 18 b. Danvillers X 20. 3. 18 in Peuvillers
= Mönch	⊗ im R <sup>H</sup> (1. NR)	= Dellien	⊗ aD
= Köppler	⊗ aD	= Röttiger	⊗ im R <sup>H</sup> (4. NR)
= Müller-Kahle (Albert)	⊗ aD, zul. im R <sup>H</sup>	= Quandt	⊗ aD
= Trowig	⊗ im R <sup>H</sup> (2. FM)	= Bauer	⊗ aD † 18. 5. 25
= Lühe	⊗ aD	= Müller (Richard)	fr. 21. 7. 18 in Flandern † 20. 3. 19 in Altona
= Hernelamp	⊗ im R <sup>H</sup> (6. NR)	= Reiger (FSt 65 d. FIZr) X (abg.) 8. 8. 18 b. Meck	
= Dressel	⊗ aD	= Lüttemeyer	⊗ aD
= Wolter	⊗ aD	= Brausenetter	⊗ aD † 23. 2. 20
= Zonen	⊗ aD	= Overbed	⊗ aD
= Wehrle	⊗ aD	= Sinnig	⊗ aD
= Fald	⊗ aD	= Stern	⊗ im R <sup>H</sup> (2. PB)
= Joseph	⊗ aD	= Terrage	⊗ aD
= Schreiber	⊗ aD	= Brzewijnski	⊗ aD
= Caspary	⊗ aD	= Tesdorpf	⊗ aD
= Schott	⊗ aD		
= Voeder	⊗ aD		
= Frahnert	⊗ aD		
= Esfeldt	⊗ im R <sup>H</sup> (2. NR)		

RA.: DStM Dr Krumbain	⊗ aD	⊗ Hartung	⊗, ausgefch.
StM Dr Bardey	⊗ aD	= Keller	⊗ im R <sup>H</sup>
⊗ Dr Peed	⊗ aD	= Salchow	ausgefch.
⊗ Raude	⊗ aD		

### Leutnants des Fußartillerie-Regiments Nr. 21\*.)

⊗ Breidenbach	⊗ aD	⊗ Herrmann	X 9. 7. 18 b. Chartèves
= Albert	⊗ aD	= Rumpfe	⊗ aD
= Hirsch	⊗ aD	= Schulz	⊗ aD
= Mock	⊗ aD		

### Leutnants des Fußartillerie-Regiments Nr. 22\*.)

⊗ Deichmann	⊗ aD	⊗ Haselbach	⊗ aD
= Grabein	⊗ aD	= Mönckmeier	⊗ aD
= Holtermann	⊗ aD	= Frenzel	⊗ aD
= Kähler	⊗ aD	= Wunderlich	⊗ aD
= Kamps	⊗ aD	= Frorath	⊗ aD
= v. Wackerbarth	⊗ aD		

\*) Errichtung zum 1. 10. 14 in Aussicht genommen.

## Fußartillerie-Schießschule.

Jüterbog (II. Lehr=V vorläufig Tr.üb.Pl. Jüterbog).

GR, Gen. Insp. d. Fuß=Art.

Com.: **GM Zietzen** [Gen. von d. Fuß=Art. 1 u. Gen. Insp. d. ArtSch] **OL aD**  
 Adj.: **S Vormann** **M aD**  
**M Habicht** [Gen. von d. Art. 2] **OL aD, zul. im RH**

### Lehrer:

<p><b>M Richter</b> [Art.R. 66] <b>Oberst aD</b>  <b>M Müller</b> vom Fuß=AR 18 [StD b. Chef d. Feld=Mun. Wesens] <b>Oberst aD</b>  <b>M Freike</b> [Art.R. 211] <b>Oberst aD</b>  <b>M Weiß</b> [R. d. Fuß=AR 5] <b>GM im RH (Zweig)</b>  <b>M Forke</b> [Art.R. 125] <b>Oberst aD</b>  <b>M Lindenborn</b> [StD d. Art. b. d. KGr Kronprinz Rupprecht] <b>Oberst aD</b></p>	<p><b>M Adriani</b> [StD d. Art. b. DR. d. A. Abt. C] <b>Oberstlt aD</b>  <b>S Caesar</b> [R. d. Fuß=AR 13] <b>Oberst aD, zul. im RH</b>  <b>M Neumann</b> <b>Oberstlt aD</b>  <b>M v. Theobald</b> [R. d. Fuß=AR 9] <b>Oberstlt aD</b>  <b>M Hüllmann</b> <b>Oberstlt aD</b>  <b>M Apfel</b> vom Lehr=AR [R. 2. G Fuß=AR] <b>Oberstlt aD † 6. 9. 21</b></p>
---	--

### Lehr=Regiment.

<p>Com.: <b>Oberst Girscher</b> [Art.R. 90] <b>OL aD</b>  <b>M Hohmann</b> [Art.R. 203] <b>GM aD, zul. im RH</b>  <b>M Aders</b> [R. d. Fuß=AR 3] <b>Oberst aD</b>  <b>M Du Bois</b> [R. d. Fuß=AR 16] <b>Oberstlt aD † 7. 1. 24</b>  <b>S Ault</b> [R. d. Fuß=ARSt 115] <b>Oberstlt aD</b>  <b>M Witte</b> [R. d. Art. ARSt 3] <b>Oberstlt aD</b>  <b>M Banse</b> [R. d. RFuß=AR 18] <b>Oberstlt aD</b>  <b>M Berndt (Johann)</b> [R. d. Fuß=ARSt 206] <b>Oberstlt aD</b>  <b>M Matzke</b> [R. 2. G Fuß=AR] <b>Oberstlt aD</b>  <b>M (v. Winning)</b> f. RM  <b>M Keschlaff</b> [R. d. Fuß=ARSt 116] <b>M aD</b>  <b>M (Apfel)</b> f. Lehrer an d. Fuß=ArtSch  <b>M Otte</b> [R. d. RFuß=AR 3] <b>Oberstlt aD</b>  <b>M Kochler</b> <b>M aD</b>  <b>M Steve</b> <b>M aD</b>  <b>M Karlewski</b> [R. d. Fuß=AR 1] <b>Oberstlt im RH (ArtSch)</b>  <b>M Grach</b> vom Fuß=AR 14, <b>M aD</b>  <b>M Berndt (Karl)</b> <b>M aD</b>  <b>OL (Möltgen)</b> f. Fuß=AR 20  <b>M Ammon</b> [Adj. d. Gen. von d. Art. 1] <b>M aD</b>  <b>M Niefeld</b> <b>S aD</b>  <b>M Clawiter</b> <b>M aD</b>  <b>M Niemüller</b> <b>M aD</b>  <b>M Bischoff</b> <b>M aD</b></p>	<p><b>OL Jungeblodt</b> <b>M aD</b>  <b>M Bidert</b> <b>M aD</b>  <b>M Seele</b> <b>M aD</b>  <b>M Hagenbüchle</b> (2. G Fuß=AR) <b>b. 21. 5. 15 b. Tracy le Val</b>  <b>M 23. 5. 15 im Feldlaz. 10/IX.</b>  <b>M (Heiben)</b> f. Offiz. von d. Armee  <b>M Reigel</b> [GSt d. Gf XXVI. RR] <b>M aD</b>  <b>M Schmoedel</b> <b>M aD</b>  <b>M Berneder</b> [D. Gf XVI. RR zuget.] <b>M aD</b>  <b>M Jhßen</b> <b>S im RH (3. AR)</b>  <b>M v. Rosainsky</b> <b>M aD</b>  <b>M Voettlicher</b> <b>M aD</b>  <b>M v. Kaltenborn=Stachau</b> <b>S aD, zul. in der Schutztruppe f. DDN</b>  <b>M Bastian</b> (2. G Fuß=AR) <b>OL 23. 9. 10. 15 nordöstlich Lahore</b>  <b>M Felge</b> <b>S aD</b>  <b>M Grave</b> [GSt 17. RD] <b>M aD</b>  <b>M Schwab</b> <b>M aD, zul. im RH</b>  <b>M Kühenthal</b> [GSt d. DR 11. U.] <b>S aD</b>  <b>M Trentmann</b> (F 11) <b>OL † (abg.) 12. 1. 16 bei d. Insel Thasos</b></p>
--	--

R. A.: **Dr Barad** f. RR 60 **StB Focke** **DrB aD, zul. im RH**  
**Dr Herford** vom RR 167, **DrB Wiedemann** **DrB im RH (8. RR)**  
**StM Dr Brodmann** **DrM aD** **S Langensfeldt** **StB im RH**  
**M Dr Schulze** **DrM aD** **M Thiele** **DrB im RH**  
**M Post** **ausgesch.**

## Oberfeuerwerkerschule.

Berlin.

1. Fuß-Inf.

Kom.: Oberst Sievert  
Adj.: DL v. Ostrowski

M (Hoffmann)

§ Floeter

= Meyer

= v. Preen vom

(U. Fuß-Inf 15) [R. d. Fuß-Inf 5] Oberstlt aD  
(U. Fuß-Inf. Sch) [R. d. Fuß-Inf 21] Oberst im RS (3. Inf)  
F. 14 (F. 14) fr. 1. 4. 15 in d. Vogesen, M. † 20. 6. 16 in  
Charlottenburg

(U. F. Inf 75) Oberst aD  
f. Fuß-Inf 2  
f. F. Inf 42  
f. F. Inf 42

### Kommandiert zur Dienstleistung:

Korv. Kap. Hering (Mar) Freg. Kap. aD | R. W. DL Klaus

§ Müller

= Red

= Reißig

Kapt. L Brunswig

Freg. Kap. aD | R. W. DL Klaus

f. F. Inf 5 | DL Schindler

f. F. Inf 66 = Drees

f. F. Inf 37 = Henzen

Korv. Kap. aD = Heidrich

f. F. Inf 49

f. F. Inf 41

f. Fuß-Inf 5

f. Fuß-Inf 7

f. Fuß-Inf 6

Fw. Kap. L Timm

= = = Werner

DL Hiltmann

Fw. Kap. aD

Fw. Kap. aD

Fw. Kap. L Wille

Fw. Kap. aD

StA aD | 3 Schläffer

Fw. Kap. aD

StB im RS

## Artillerie-Prüfungskommission.

Berlin.

RM (AD).

Präsident: DL Sieger

Adj.: § Scharlach

[F. hr. XVIII. Inf] ObA aD

(U. Fuß-Inf 5) M aD

### a. Abteilung I.

(Feldartillerie.)

Abt. Chef: Oberstlt Isbert

### Mitglieder:

M Giese

R. W. § (Jacobi)

§ Englerts

= Haffe

= Stapelsfeld

[R. d. Versuchs-F. Inf 287]

[R. d. F. Inf 229] v. 12. 4. 17

an d. Somme, M. X. 21. 4. 17 in

Cambray

Oberstlt aD

f. F. Inf 67

Oberstlt aD

Oberstlt aD

Oberstlt aD

[R. d. F. Inf 229] v. 12. 4. 17

an d. Somme, M. X. 21. 4. 17 in

Cambray

§ Briegleb

= Hammer

= v. Morenhoffen

[Zuspizient d. Flakgeräts]

[R. d. F. Inf 69] GM aD

[R. d. F. Inf 69] GM aD

[R. d. F. Inf 69] GM aD

[R. d. F. Inf 69] GM aD

Oberstlt aD

[Zuspizient d. Flakgeräts]

Oberstlt aD

vom F. Inf 25,

Oberstlt aD

### Kommandiert zur Dienstleistung als Mitglieder:

R. W. M Bracher

f. B. Feldzeugmeisterei, außer-

etatmäß. milit. Mitgl. d. Reichs-

Milit. Gerichts

(U. B. 9. F. Inf)

(U. B. 8. F. Inf)

f. B. Feld-

zeugmeisterei

R. W. § Abel

(U. B. 8. F. Inf)

f. B. Feld-

zeugmeisterei

### Assistenten:

§ Kellner

= F. hr. v. Wolzogen u. Neuhaus

= Blumenthal

= Schilling

= Plastuda

f. F. Inf 58

f. F. Inf 60

f. F. Inf 21

f. F. Inf 47

f. F. Inf 33

§ Schulz

DL Niedel

= Spieß

= von Hamm

= Krüger

= Kersten

f. F. Inf 44

f. F. Inf 4

f. F. Inf 19

f. F. Inf 22

f. F. Inf 32

f. F. Inf 56

### Kommandiert zur Dienstleistung als Assistenten:

R. W. DL Burt

R. S. = Schmidt

f. F. Inf 29

f. F. Inf 64

R. W. DL Müdel

f. B. 3. F. Inf

f. B. 3. F. Inf



**b. Abteilung II.**

(Fußartillerie.)

Abt. Chef: Oberstlt **Trenkmann**, Vorsteher d. Versuchs-Abt. [Art.N. 44] GM aD

**Mitglieder:**

M (Arnold) 23.5.14 Absch., Oberstlt aD	H Haun [R. d. RFuß-AR 17] Oberstlt aD † 16. 6. 23
H Scharf [R. d. Fuß-AR 4] Oberst im RH (RwM)	= Prin [R. 3. GFuß-AR] Oberstlt aD
= Grzybowski [R. d. Fuß-ARSt 104] M † 2. 10. 19	= Groß [R. d. RFuß-AR 6] M aD
= Erdmann Oberst aD, zul. im RH	= Garte vom Fuß-AR 6, Oberstlt aD

**Kommandiert zur Dienstleistung als Mitglieder:**

R. S. H Michaux f. Fuß-AR 12	R. S. H Solf f. Fuß-AR 12
R. B. = Apfelstedt (U. B. 2. Fuß-AR) f. B. Feldzeugmeisterei	

**Assistenten:**

H Beder f. Fuß-AR 2	OL Zimmer f. Fuß-AR 17
OL v. Roth f. Fuß-AR 4	= Baur f. Fuß-AR 13
= Christ f. Fuß-AR 10	= Staß f. Fuß-AR 9
= Weidemann f. Fuß-AR 8	= Ahlers f. Versuchs-Batt. d. APK M aD
= Heims f. Versuchs-Batt. d. APK	= Behrend f. Fuß-AR 3
= Melms f. GFuß-AR	= Justrow f. Versuchs-Batt. d. APK
= Schaefer f. Fuß-AR 4	

**Kommandiert zur Dienstleistung als Assistent:**

R. B. OL Sturm f. B. 3. Fuß-AR

**c. Außerordentliche Mitglieder.**

Oberst Romundt f. Art.Werkstatt in Spandau	Oberstlt Berlin f. RM (Inspezienten)
= Brassart f. Frw.Laborat. in Spandau	= Eltester f. RM (Inspezienten)
= Neuland f. Art.Konstr.Bur.	M Doutrelepont f. Pulv.Fabr. in Spandau
Oberstlt Muther f. Militärtechn. Akad.	= Bartolomaeus f. Geschützgießerei
= Koepte f. Geschößfabrik in Spandau	Korv.Kapt. Ante (Adalbert) im Reichs-Marine-Amt

**d. Versuchs-Abteilung.**

Vorst.: Oberstlt **Trenkmann** GM aD

**Versuchs-Batterie.**

Schießplatz Kammersdorf.

Chef: H Kunze [R. d. Fuß-ARSt 106] Oberstlt aD	
OL Heims M aD	OL (Wuch) f. Fuß-AR 3
= Ahlers M aD	= Kupfe M aD
= Mog (Fuß-AB 37) H X. 18. 11. 16 b. Feles	L Lampel H aD
= Justrow H im RH (Swg)	= Stollberg vom Fuß-AR 4, H aD

H Dr Blüge StM aD | DJ Krüger (APK) † 31. 7. 16

**Depot-Verwaltung.**

Vorst.: Oberstlt zD **Herold** (U. Fuß-AR 14) [R. d. LFuß-AR 14] † 30. 1. 15 in Sivry

**e. Musterammlung.**

Vorst.: M zD **v. Baumbach** (U. Feld-ArtSch) Oberstlt aD

# Ingenieur- und Pionierkorps.

Gen.-Insp. d. Ing. u. Pion.K. u. d. Fest.

Chef: **GdJ v. Claar**

f. Gen.-Insp. d. Ing. u. Pion.K. u. d. Fest. S. 87

## 1. Ingenieur-Inspektion.

Insp.: <b>Oberst Friemel</b>	f. Gen.-Insp. d. Ing. u. Pion.K. u. d. Fest. S. 87
<b>Oberst Rohst</b>	Insp. d. 2. Fest.-Insp. [Gen. d. Pion. 17] <b>GM aD</b>
= <b>Rahns</b>	Insp. d. 1. Fest.-Insp. [Gen. d. Pion. 8] <b>GM aD</b>
<b>Oberstlt Peterson</b>	JugD in Königsberg i. Pr. [R. d. Gustruppen im GrSDu] <b>GM aD</b>
= <b>Fritsch</b>	JugD in Wilhelmshaven [R. 79. RZBr] <b>GL aD</b>
= <b>Schmidt (Walter)</b>	JugD in Danzig [R. 33. J.D] <b>GM aD</b>
= <b>Rothardt</b>	JugD in Friedrichsort [R. 87. RZBr] <b>GM aD</b>
<b>M v. Hauteville</b>	JugD d. Feste Boyen [StDPi 69] <b>Oberst aD</b>
= <b>Seiler</b>	JugD in Geestemünde [StDPi 62] <b>Oberst aD</b>
= <b>Schwarz</b>	JugD in Pillau, Oberstlt aD † 18. 4. 22
= <b>Jouin</b>	JugD in Cuxhaven [StDPi 160] <b>Oberst aD</b>
= <b>Schemmell</b>	JugD in Swinemünde, Oberstlt aD
<b>H. W. M. Vol</b>	JugD auf Vorkum [StDPi 77] <b>Oberstlt aD</b>
<b>M Schmidt (Hans)</b>	JugD auf Helgoland [StDPi 74] <b>Oberstlt aD</b>
<b>H Lorenz F.*</b>	Danzig, Oberstlt aD
= <b>Louis</b>	F. Königsberg i. Pr. = <b>Keller</b> F. Wilhelmshaven, M aD
	[StDPi 154] Oberstlt aD = <b>Sensfuß</b> F. Feste Boyen, M aD
= <b>Stiller</b> F. Königsberg i. Pr., M aD	= <b>Schengberg</b> Adj. 2. Fest.-Insp. (R. d. PB 120) <b>H X. 28. 9. 18</b>
= <b>Paarmann</b> F. Königsberg i. Pr., M aD	südlich Weine
= <b>(Schütte)</b>	† 10. 5. 14
= <b>Leigmann</b> F. Helgoland	<b>R. W. L Schimpf</b> F. Königsberg i. Pr. <b>H im RH (3. PB)</b>
(R. d. PB 117) <b>X. (verm.) 10. 8. 18</b>	<b>L Van</b> vom PB 1, F. Königsberg i. Pr. (FM 35) <b>DL X. (verm.) 30. 11. 19</b>
= <b>Charlier</b> F. Helgoland, M aD	(f. tot erklärt)
= <b>Günther</b> F. Friedrichsort, M aD	= <b>Titus Livius</b> vom PB 9, F. Helgol- land, <b>H aD</b>
= <b>Malcomek</b> F. Vorkum, M aD	
= <b>(Halle)</b>	f. PB 26

## 2. Ingenieur-Inspektion.

Insp.: <b>GL Raempfer</b>	f. Gen.-Insp. d. Ing. u. Pion.K. u. d. Fest. S. 87
<b>Oberst Rotte</b>	Insp. d. 3. Fest.-Insp. [Gen. d. Pion. 1] <b>GM aD</b>
= <b>(Hannemann)</b>	20. 5. 14 <b>zD, Oberst aD</b>
<b>Oberstlt Hoebel</b>	Insp. d. 9. Fest.-Insp. [R. 202. J.D] <b>GM aD</b> † 24. 1. 22
= <b>Hoffmann</b>	von d. 3. Ing.-Insp., Insp. d. 4. Fest.-Insp. [R. 187. JBr] <b>GM aD</b>
= <b>(Hopp)</b>	f. RM
= <b>Goslich</b>	JugD in Thorn [Gen. d. Pion. 13] <b>GM aD</b> † 25. 11. 21
<b>M Knoch</b>	JugD in Marienburg † 8. 8. 14
= <b>v. Rabenau</b>	JugD in Breslau [Gen. d. Pion. 19] <b>Oberst aD</b>
= <b>Wolff</b>	JugD in Graudenz N, <b>Oberst aD</b>
= <b>Bodenstein</b>	JugD in Spandau, <b>Oberst aD</b>
= <b>Andersch</b>	JugD in Posen O [StDPi 166] <b>Oberst aD</b>
= <b>Ehlmann</b>	JugD in Posen W [Insp. d. Minenwerfergeräts 1] <b>Oberst aD</b>
= <b>Kriebitzsch</b>	JugD in Olasz, <b>Oberstlt aD</b>
= <b>Röpfer</b>	JugD in Ologau [StDPi 63] <b>Oberst aD</b> † 16. 2. 22

\*) F. bedeutet Fortifikation.

- M Fischer** JungD in Graudenz S [R.Rom. v. Gen. vom Jug. u. Pion.R. im GrhDu] GM in Rk (St d. Grf 1)  
**Petric** vom PB 9, JungD in Kulm [R.Rom. v. d. Leitung des Ausbild.-Wesens f. d. polnische Wehrmacht] Oberst aD  
**Sipman** F. Graudenz N, Oberst aD  
**v. Sierakowski** JungD in Gustrin [Fhr. d. Nahkampfmittel-Lehrkommandos] Oberstlt aD  
**Souchon** F. Graudenz S [StDPi 59] Oberstlt aD  
**Lubig** F. Thorn [StDPi 156] Oberstlt aD † 8. 2. 25  
**Diobol** F. Posen O, M † 26. 10. 14 DL (Noch) f. PB 8  
     in Posen = **Volkmann** F. Thorn (RPR 49)  
**Harich** F. Posen W, M aD † (verunglückt) 3. 11. 15 in Segda  
**Wengel-Vorkrodt** F. Graudenz S (Slonim)  
     [StDPi 57] Oberstlt aD = **Kothe** F. Posen W, M aD  
**Faber** F. Posen W [StDPi 152] Oberstlt aD = **Schneider** F. Posen W, M im Rk  
     f. RM (Jug)  
**(Delvendahl)** = **Müller** F. Posen W, M im Rk  
**Keslaff** vom III. Stamm-See-B (RWM)  
     [StDPi 154] F. Posen W, R. W. DL **Miller** F. Posen O (ZR 126)  
     Oberstlt aD † 21. 2. 15 b. Groenenburg  
**Winkelmann** St 9. Fest.Insp. DL **Behn** F. Posen O [St d. Gen. d.  
     [StDPi 157] Oberstlt aD Pion. 16] † 10. 10. 18 in Mau-  
     beuge  
**Eberhard** F. Graudenz N, M aD = **Nieblid** F. Thorn, M aD  
**Lindow** F. Posen W, Oberstlt aD = **Baed** F. Thorn [D. Grf F überw.]  
**Stiebler** F. Graudenz N, M aD † im Rk (17. JR)  
**Schöber** vom PB 27, F. Posen W, M aD R. W. DL **Baas** F. Graudenz S, M aD  
**R. W. S Bader** F. Graudenz S, DL **Brekenfeld** Adj. 9. Fest.Insp.  
     Oberstlt aD (RPRomp. 86) v. 13. 7. 15 b.  
**Gutzeit** F. Posen O, M aD Sychtorf, † 14. 7. 15 in  
**Augustin** F. Posen O, Oberstlt im Splawh  
     Rk (R. d. Pion.Sch) = **Hoffmann (Erich)** F. Posen W  
**Neuschäfer** F. Posen W, † aD (PR 187) v. 29. 7. 15 in Luitenbach,  
**Rupprecht** St 3. Fest.Insp., M aD † 30. 7. 15 in Hammer  
**Kraß** F. Graudenz N, M aD = **Schreiber** F. Posen W, M aD  
**Grosse** F. Graudenz N, (PB 23) = **Garbsch** F. Posen O (St d. Div.  
     X. 7. 4. 15 in Lessincourt Bredow) † 17. 7. 15 in Kielce  
**Häsing** vom GPB, F. Graudenz S, M aD = **Bläß** F. Graudenz S, M aD  
     von d. 4. Jng.Insp.,  
**(Hopff)** f. GPB = **Vorchers** F. Graudenz N, M im Rk (RWM)  
**Hollag** F. Graudenz S, M aD = **Veber** vom PB 16, F. Graudenz S,  
**Greite** F. Breslau, M aD, zul. † aD  
**Hoffmann (Ernst)** von 4. Jng.Insp., R. W. DL **Drüd** vom PB 13,  
     F. Posen O, M aD F. Posen O, M aD  
**v. Winterfeld** F. Posen O [D. DR vom PB 13,  
     d. Grf Kiew zuget.] M im Rk F. Posen W, M aD  
     (RWM) DL **Mirow** vom PB 5, F. Graudenz S,  
     M aD  
DL **Scheller** Adj. 3. Fest.Insp. (PR 28) † **Hauß** F. Graudenz N, M aD  
     † (verm.) 23. 2. 15 in d. Cham-  
     pagne

## 3. Ingenieur-Inspektion.

- Insp.: GM **v. Sausin** f. Gen.Insp. d. Jng. u. Pion.R. u. d. Fest. S. 87  
Oberst **Fritsch** Insp. d. 5. Fest.Insp. [Gen. d. Pion. 15] † aD  
Oberstlt **Pohlman** Insp. d. 8. Fest.Insp. [Gen. d. Pion. 12] † aD  
**(Hoffmann)** f. 2. Jng.Insp.  
**Müller** JungD d. Oberrheinbefestigungen [Gen. d. Pion. 16] GM aD

Oberstlt Klok	vom PB 13, JugD in Neubreisach [Gen. d. Pion. 2]	OL aD zul. im RH
= Semrau	JugD in Ulm [F. d. RZR 205]	WM aD
= Narbe	JugD d. Feste Kaiser Wilhelm II. [Gen. d. Pion. 11]	WM aD † 22. 4. 25
M Wennhat	JugD in Straßburg i. E. [Gen. d. Pion. 11]	Oberst aD
= Rohde		vom PB 15, f. RM
= Uhlig	F. Straßburg i. E. [Insp. d. Minenverfegergeräts 2]	Oberst aD
H Bartenstein	F. Straßburg i. E. (F. d. PB 137) M A. 24. 8. 18 b.	OL Fthr. v. Hößing Adj. d. 5. Fest. Insp., M aD
= Hofmann	vom GSt 29. Div., F. Oberheimbefestigungen [GSt d. DB Ost] Oberstlt aD	= Woelli F. Straßburg i. E., M aD
= Sellentin	F. Feste Kaiser Wilhelm II. (RPF 49) A. 14. 10. 14 b. Lhd	= Senfleben F. Feste Kaiser Wil- helm II., M aD
OL Osius	Adj. d. 8. Fest. Insp. (RPF 52) v. 20. 10. 14 b. Moorslede, S A. 21. 10. 14 in Passchendaele	= Tüchert F. Feste Kaiser Wilhelm II., M aD
		= Werneck F. Straßburg i. E., M aD
		L Geride vom PB 3, F. Straßburg i. E. [GSt d. Gt XVI. R] S im RH (5. PB)

## 4. Ingenieur-Inspektion.

Insp.: WM Schroeter	f. Gen. Insp. d. Ing. u. Pion. R. u. d. Fest. S. 88	
Oberst Unverzagt	vom PB 24, Insp. d. 7. Fest. Insp. [Gen. d. Pion. 7]	WM A. 15. 7. 18 b. Dormans
Oberstlt Leonhardt	Insp. d. 6. Fest. Insp. [Gen. d. Pion. 15]	WM aD
= Marschall v. Bieberstein	JugD in Mainz [Gen. d. Pion. v. Chef d. GSt d. F] OL aD	
= Krause	JugD in Metz W [F. 90. RZR]	WM aD
= Leinweber	JugD in Köln [Gen. d. Pion. 20]	WM aD
= Kraemer	JugD in Metz O [Gen. d. Pion. 12]	Oberst aD
M Biento	JugD in Coblenz u. Ehrenbreitstein,	Oberst aD
= Bindow	JugD in Diedenhofen [StDPi 165]	Oberst aD
= Fthr. v. Vogt	JugD in Wejel, Oberstlt aD	
F. W. M Weber (Heinrich)	F. Mainz [StDPi 168]	Oberst aD
M Weber (Gottlieb)	F. Metz O [StDPi 155]	Oberstlt aD
H Friemel	F. Köln [StDPi 51]	H Nösling F. Metz W, M aD
= Berch	F. Metz W [F. d. JH 137]	= Nemmets F. Köln (RPF 48)
= Oberländer	F. Metz W [StDPi 65]	v. 23. 12. 14 b. Ossowice A. 24. 12. 14 in Czerniewice
= Anz	F. Metz O (F. d. Pion. 3. GSD) A. 31. 5. 15 b. Strij	F. Pion. 3 f. PB 13
= Hinge	F. Metz O [StDPi 158]	H Hirthe Dir. Offiz. an d. Militärtechn. Akad., M aD † 14. 10. 23
= Lindemann	St d. 6. Fest. Insp., Oberstlt im RH (6. PB)	= Münch F. Metz W, M aD
= Aniep	F. Köln, Oberstlt aD	= Schneider (Friedrich) F. Metz O (JR 97) A. 1. 10. 14 b. Fouquescourt
= Vogel	F. Metz W, M aD	= (Hoffmann) f. 2. Jug. Insp., M aD
= Regis	F. Mainz, M aD	= Sachs F. Metz O, M aD
= Looff	F. Metz W, M aD	OL Schneider (Otto) F. Metz W (R 205) S A. 13. 11. 16 b. Fe- parci (Monastir)
= Graefinghoff	F. Metz O (Milit. Mission in d. Türkei) † 23. 11. 17 auf d. Heimreise in Potsdam	= (Borchers) f. 2. Jug. Insp., M aD
= (Winkelmann)	f. PB 18	= Lichnod F. Wejel, M aD
= Schmid	F. Köln, M aD, zul. im RH	= Ahrens F. Wejel, M aD
= Wolff	F. Köln, M aD	= Booz Adj. 6. Fest. Insp., M aD
		= Schlagler Adj. 7. Fest. Insp. (RPF 16) S A. 10. 10. 14 b. Fort de Stouville

OL Kund F. Mainz (NR 81) X. 1. 11. 14	OL Gageur F. Meß W (PGrB 21)
= Schaubc F. Meß W, M aD	v. 20. 1. 15 im Priesterwald
= Quebede F. Meß W, M aD	X. 21. 1. 15 in Meß
= Rnhiner F. Diedenhofen, M aD	= Wolfshlag F. Meß W, M aD
= Steinhoff F. Meß W, S im RH	= Hippe F. Meß W, M aD
(Adtr Pillau)	= Krunth F. Diedenhofen, M aD
= Lichtenberger F. Köln, M aD	U Holzß vom PB 20, F. Meß W, M aD
= Koloß F. Diedenhofen, M aD	= Stein vom PB 16, F. Meß W, S aD

## Ingenieur-Komitee.

Berlin.

Gen.-Insp. d. Ing. u. Pion.R. u. d. Fest.

Präsident: OL Telle	[Gen. d. Pion. 9] GdF aD
Adj.: S Herda	(U. PB 23) M aD
Abt. Chef: Oberst Hauffe	(U. 2. Jug.-Insp.) OL aD
= : Quassowski	(U. 4. Jug.-Insp.) [Gen. d. Pion. 9] OL aD
= : Schulz	(U. PB 18) [Gen. d. Pion. 4] OL aD
= : Schidert	(U. PB 23) [Gen. d. Pion. 16] OM aD

### Mitglieder:

Oberstlt Meyer (U. 1. Jug.-Insp.) [Gen. d. Pion. 15] fr. 14. 4. 17 in d. Champagne, Oberst † 16. 9. 18 in Wiesbaden	S Kaselowsky (U. PB 24) M aD
S Ködiger (U. 4. Jug.-Insp.) [StD Pi 150] Oberstlt aD	= Siedel (U. PB 16) Oberstlt aD
= Schlottmann (U. 4. Jug.-Insp.) Oberstlt aD	= Reichard (U. PB 14) Oberstlt im RH (Pion. 11b. Platz Klausdorf)
= Maritz (U. 4. Jug.-Insp.) Milit. Lehrer an d. Militärtechn. Akademie [StD d. Minenwerfer 4] M aD	= Westphal (U. PB 17) M aD
	= Hoffschlaeger (U. PB 18) M aD
	= Marguerre (U. PB 2) M aD
	= Gottschalk (U. 1. Jug.-Insp.) M aD
	= Muschner (U. 1. Jug.-Insp.) M aD
	= Booz (U. PB 19) M aD

### Zugeteilt:

Oberstlt aD Nicolai	(U. PB 9) OM aD
Oberstlt aD Bölsche	(U. PB 10) † 27. 9. 15

## Festungsbauschule.

Charlottenburg.

Jug.-Komitee.

### Direktion:

Dir.: Oberstlt Buchwald	(U. 1. Jug.-Insp.) [Gen. d. Pion. 9] Oberst aD
Dir. Mitgl.: S Kuhlmen	(U. 2. Jug.-Insp.) Milit. Lehrer [StD Pi 60] Oberstlt aD

### Militärlehrer:

S Kuhlmen	f. Dir. OL Ahrens (U. PB 25) M aD
-----------	-----------------------------------

## Wallmeisterschule.

Strasbourg i. E.

5. Fest.-Insp.

### Direktion:

Dir.: S Binternagel	(U. PB 15) Milit. Lehrer, M aD
---------------------	--------------------------------

### Militärlehrer:

S Binternagel	f. Dir. OL Glatt (U. 3. Jug.-Insp.) zugl. Insp. Offiz., M aD
---------------	--

## Garde-Pionier-Bataillon.

Berlin.

GR, 1. Pion.-Jusp.

Rom.: M Nigmann	[Gen. d. Pion. 2] Oberst aD † 11. 12. 23	
M v. Sommerfeld u. Falkenhayn	[R. d. JKR 51] Oberst im RK (St d. Gr 2)	
§ (Höjng)	f. 2. Jng.-Jusp.	§ v. Mühlenfels
= Hopff von d. 2. Jng.-Jusp. [Adj. d.		= Lenz
Gen. d. Pion. b. Chef d. GSt d.		= Behme
FH] M im RK (2. PB)		= v. Bülow
= Frank-Lindheim	✕ 8. 9. 14 b. Fere- Champenoise	= Schmid (Anton)
= Weber (Artur) M aD, zul. im RK		= Radwiz
= Hartung	✕ 31. 3. 18 b. Hargicourt	= Hambohr (Ernst) v. 2. 12. 16 an d.
DL Bohnstedt (Richard) [GSt d. St		= Somme
IX. KR] M aD † 15. 9. 22		= Walther
= Förster [GSt 103. JD] M im RK		
(GSt JFhr IV)		= Lübede (Hans)
= v. Bonin (Walter) [D. DR 4. N.		= Broche
zuget.] M aD		= Koberstein
= Sachs [GSt 234. JD] M aD		= v. Held (Guido)
= Hanstein (PB 7) § ✕ 25. 9. 15		Cheppy ✕ (verm.) in amerif.
		Gef. in Souilly
		= Weber (Fritz) § aD, zul. im RK
§ v. Bonin (Friedrich-Karl)		= Friedel
✕ 2. 11. 14 b. Beaulne		= v. Heppe
= Rosenow ✕ 24. 8. 14 b. St. Gérard		= Wagner
= v. Nagmer [GSt d. St d. GRK]		✕ 2. 11. 18 b. Dah
		= Gundelach
= Kaiser [GSt 27. JD (2. R. W.)]		= von Spankeren
= v. Marniz		= Bahlinger
= Wollmann § im RK (Rdt Berlin)		= Uldermanger (Kampfw.-Mdt. Lüttwiz)
= v. Gentig [GStft d. St d. GRK]		gefallen 2. 5. 19 b. Straßenkampf
		in München
= v. Scheven		= Salzenberg ✕ 10. 5. 17 an d. Misse
= Weber (Erich) ✕ 6. 10. 14 b.		
Hébuterne		= Meinshausen (Hermann)
= Bohnstedt (Werner)		= v. der Heyden (2. GRKF)
= Wiebe		✕ 15. 7. 18
= Kampfmeyer		b. Dormans
		= Gerhard (GGR 2) ✕ 15. 7. 18 b.
		Dormans
= Marschall v. Bieberstein		= Volkmann
= Lübede (Otto) DL im RK (2. PB)		= Härms (1. GRKF) ✕ 4. 4. 18 b.
= Burrichter		Grivesnes
= Rögel		= Behse
= Habicht		= Cyran
= Hambohr (Walter)		= Meinshausen (Joachim)
= Rennes		= v. Beulwitz
§ im RK (Rdt Berlin)		= Ried
= Umlauff		= Wandelt
= Saß		= Weiß
= Gebhardt (Arnold)		= Rauffmann
= Karig		
= Friedrich Prinz zu Bentheim und		
Steinfurt		

à la suite:

ObJ v. Weseler

[Gen. Gouv. in Warschau] Gen. Oberst aD † 20. 12. 21

StM Dr Herda

DStM aD

J Semmler

ausgesch.

J Krause (GPFerW) DJ † 11. 8. 17

**Zugeteilt:**

**Pionier-Versuchs-Kompagnie.**

Fr.: S Alesjer	M aD	OL Eberts	S im RS (Marine-Station d. Ostsee)
OL Rettig	M aD		
= Krenser	(Kraftw. Plat. Scheinw. Batt. 451) v. 5. 6. 18 b. Saily,		
	S A. 6. 6. 18 in Rouge de Bont		

**Pionier-Bataillon Fürst Radziwill**

(Ostpreussisches) Nr. 1.

Königsberg i. Pr.

I. NR, 4. Pion.-Zusp., Kom. d. Pion. I. NR (m. PB 18).

Kom.: M Queisner		[StD Pi 64] Oberst aD	
S Heinrich	M aD	L Saag (1. Kurf. JN) A. 3. 11. 19 b.	Thorendsberg
= Bahig (R. d. PB 2) fr. (14. 10. 18 im Artois † 9. 11. 18 in Wernigerode		= Prengel (PB 18) A. 13. 1. 15 b.	Soissons
= Zimmermann [Adj. d. Gen. Gouv. Warschau]	M aD	= Kuhnt fr. 24. 12. 15 b. Dünaburg	† 26. 12. 15 in Weikensee
= Seidler	M aD	= Baumann	OL aD
= Schmolting A. 26. 9. 14 b. Kosolenta		= Heidenhain	OL aD
OL Meyer	M aD	= Ewert	L im RS (1. PB)
= Latife	M aD	= Bülowius (Stephan)	OL im RS (1. NR)
L (Lau) f. 1. Jug.-Zusp. [GSt b. St 67]	S aD	= Mahler	L aD, zul. im RS
= Riesner	S aD	= Wagner	L aD
= Aufgnug	S aD	= Knopff	OL aD
= Weiß	OL A. 28. 4. 15 b. Lyse	= Bieske	OL aD
= Dalig (RPA 49) A. 23. 11. 14 b. Borowo		= Aneisch	L im RS (3. PB)
= Schulte [GStf 9. Jd]	S aD	= Ziemer	OL aD
= Nothe	S aD	= Dermiegel	L aD
= Bülowius (Parl) S im RS (1. PB)		= Scharfenorth	OL aD
= Schulz	S aD	= Ehrhardt	L aD
= Boesler	S aD	= Winkler	L aD
= Schumacher † (verunglückt) 17. 2. 15 b. Dgonken		= Böhm v. 24. 4. 18 b. Willers-Bretoumeur	A. 28. 4. 18 im Vereinslaz. Zug 1
= Gattung A. 12. 2. 15 b. Thalußen		= Wiehe	L aD
= Strzezska	OL aD	= Frizlen	L aD
= Mattern (MBA 244) A. 4. 9. 16 südl. Willy		= Blumenthal	L aD
= Kauzleben (MBA 211) A. 18. 6. 17 b. Sallaumines		= Tr Wichaus	L aD
= Rechenbach	OL aD	= Gaudich	L aD
= Kunstmann	L aD	= Froeben	L aD
		= Roste	L im RS (1. PB)
StA Prof. Dr Broell	DStA aD	DJ Hasenpusch	† 27. 12. 21
A Landgraf	StA aD	B Beder	ausgesch.

**Pommersches Pionier-Bataillon Nr. 2.**

Stettin.

II. NR, 1. Pion.-Zusp.

Kom.: M Tismer		[R. d. JN 460] GM aD, zul. im RS	
S Doering	Oberstlt aD	S Richert	M aD
= Schreiber	M aD	= Wollmann	M aD
= Klingbeil	M im RS (4. PB)	= Rotten	M aD

OL von Ortenberg	M aD	OL Overdyd	OL aD
= Schmidt	M aD, zul. im RH	= Harste (Wilhelm)	L aD
L Heydrich	M aD	= Lange	L aD
= Damig	S aD	= Henning (RN 229)	X 22. 5. 15 b. Neuville
= Mensching	S aD	= Schlüter	OL aD
= Meyer	fr. 17. 10. 16 b. Widsh, S † 28. 2. 18 in Stettin	= Hahn	L aD
= Walter (Hugo)	S aD	= Kühne	OL aD
= Groth	S aD	= Günther	L aD
= Karbe (Azel)	S aD	= Karbe (Gerhard)	OL aD
= Witte	S aD	= Gutsch	L aD
= Scharpf	X 2. 11. 14 b. Brahe	= Hartung	L aD
= Lejschinsky	(MWN 187) OL	= Amtsberg	(RN 230) X (abg.) 27. 6. 18 b. Cayeur
† 21. 12. 18 in engl. Gef. in Surrey		= Rother	(3. WP) X 1. 9. 18 b. Albert-Péronne
= Wierst	OL aD	= Thaar	L aD
= Walter (Hans)	L aD	= Menning	L im RH (2. PB)
= Sander	OL aD	= Wandtschneider	L aD
= Weise	OL aD	= Krüger (Erich)	L aD
= Kaliebe	OL im RH (4. PB)	= Preukner	L aD
= Schwarzkopf	OL aD	= Schröder (Georg)	(RN 14) X 22. 3. 18 b. Doignies
= Müller (Kurt)	OL aD	= Crombach	L aD
= Prüter	L im RH (4. PB)	= Schmidt	L aD
= Tromm	OL aD, zul. im RH	= Haesler	L aD
= Koloff	OL aD	= Floeter	L aD
= Müller (Martin)	OL aD	= Suhl	X 4. 11. 18 b. Jolimet
= Joens	OL aD		
= Stephani	X 8. 10. 15 b. Dünaburg		
= von Ahlsen	L im RH (5. RN)		

StM Dr Hüne	OSTM aD	D3 Reigel	Rechn. Dir. im RH
M Guttman	DM aD	3 Heum	3 im RH

## Pionier-Bataillon von Rauch

(1. Brandenburgisches) Nr. 3.

Spandau.

III. RN, 1. Pion. Zusp.

Kom.: Oberstlt Klog	[RN. 14. RNZtr] OL aD, zul. bei d. HFrifo		
H Chambeau	M im RH (1. PB)	L Teuchert	(RNB 3) v. 4. 9. 14 b. Cappelle au Bois (Antwerpen).
= Pehlemann, v. 17. 6. 15 b. Acheville	X 13. 7. 15 in Douai		X 7. 11. 14 in Raumburg a. S.
= Sperr	X 19. 10. 14 b. Elhpe	= Nürnberg	S aD
= Windler	M aD	= Spieß	S im RH (12. RN)
= Zellinger (Hermann)	[OST d. St VII. RN] S † (verunglückt) 28. 11. 14 b. Seclin	= Herrmann	S im RH (2. PB)
OL Zipper [OST 1. RN] S	† 28. 7. 18 an d. Maß	= von Saal	S aD
= (Zellinger (Karl))	† 16. 5. 14	= Müller (Koderich)	OL aD
= Brenzel	M aD	= Maude	OL aD
= Hartmann	M aD	= Schönfeld	OL aD
L (Geride)	f. 3. Jug. Zusp.	= Martin	OL aD
= Lettenborn	X 30. 10. 14 b. Bailly	= Silbebrandt	OL aD
= Feißig	S aD	= Schulze	OL aD
= Schirmeister	S aD	= Lesser (Heinrich)	OL aD
= Müller (Erich)	S aD	= Körner (RNB 3)	X 5. 10. 14 südlich Pierre
		= Jchr. v. Saß	OL aD
		= Seiffert	OL aD



Waldhausen	DL aD	Salzenberg	DL aD
Feller	DL aD	Benreiß	✕ 18. 7. 18 b. Mißy aug Bois
Baermann	DL aD	Migeod	L aD
Eisemann	L aD	Ellie	L aD
Beder	✕ 29. 6. 15 b. Neuville	Bord	L aD
Friedrich	✕ 28. 7. 15 b. Thélus	Schlottmann	L aD
Seel	L aD	Driesel	L aD † 15. 9. 25
Höhler	✕ 28. 2. 16 b. Verdun	Schulze-Klosterfelde	L aD
Krause	DL aD	Dunkel	L aD
Adams (Franz) (RFB 3)	✕ 1. 8. 15 b. Gaiwartowa Wola	Geller	L aD
Adams (Ernst)	L aD	Herrmann (Otto)	L aD
Rödler	✕ 25. 3. 18 am Soume- kanal (Falsch)	Krozeberg	L aD
Reßer (Konrad)	✕ 8. 5. 16 b. Fort Donaumont	Marls	L aD
Richter	(FR 187) ✕ 27. 9. 18 b. Sailly	Sonnemann	L aD
Bennhold	L aD	Pegoldt	v. 1. 6. 18 b. Maupa3 (Soissons) ✕ 3. 6. 18 im RFeld- lag. 88
Klein	L aD	Krug	✕ 18. 7. 18 b. Saconin-Breuil
Albrecht	DL aD	Küfter	L aD
Schrader	n. 19. 5. 16 b. Verdun ✕ 3. 6. 16 in Montmédy	Seiler	L aD

Sta Dr Karrenstein  
Dr Zausch

DetA aD  
DU aD

D3 Glaser  
3 Lohmann

StB, ausgefch.  
3 aD

## Magdeburgisches Pionier-Bataillon Nr. 4.

Magdeburg.

IV. KR, 1. Pion. Insp.

Rom.: M Degen

Wagner	[StDPi 71] Oberstlt aD † 30. 6. 24	Franko	(FR 304) ✕ 9. 5. 15 b. Nien- port
Hoelscher	n. 4. 5. 15 b. Mercatel ✕ 16. 8. 15 in Bonn	Lindemann	DL aD
Wechsler	M aD	Gottschall	DL aD
Loke	M aD	Müller	DL im RH (4. KR)
Winkelmann	M aD	Clerc	DL aD
Giebel	M im RH (St 1. Div.)	(Lep)	1. 8. 14 ausgefch.
Loeper	S aD, zul. im RH	Johns	DL im RH (4. KR)
Baer	M aD	Martin	DL aD
Schrumpf	M aD	Stein	DL aD
Meyer	S aD	Biege	(RFR 49) ✕ 25. 10. 14 b. Romanoven
Roettig	S aD	Boß	DL aD
Kürting	S aD, zul. im Kraft. B	Struchtemeier	DL aD
Dittmar	S im RH (Fdr. d. Befest. d. Emsmündungen)	Dammaß	DL aD
Schulz	S aD	Schoene	DL aD
Arnabe	S aD	Neubert	L aD
Wohlgemuth	✕ 10. 10. 14 b. Hannescamp3	Schwente	✕ 7. 5. 17 b. Reims
Rehmiz	S aD	Goeker	✕ 30. 10. 15 b. Butte de Tahure
Bolkmar	DL aD	Schoenian	(RFB 4) ✕ 17. 6. 15 b. Moulin sous Douvent
Schwabe	DL aD	Gruson	L aD

ℓ Reinhardt	✕ 22. 5. 15 b. Neuville=	ℓ Hänfel	ℓ aD
	St. Baast	= Schlegel	ℓ aD
= Seiler	ℓ aD	= Wagner	ℓ aD
= Lügow (Pz 248)	✕ 31. 10. 15 b. Tahure	= Bergmann	ℓ aD
= Fißau	ℓ aD	= Schwimmer	ℓ aD
= Falley	✕ (verm.) 28. 9. 16 b.	= Heine	ℓ aD
	Miraumont	= Schmidt	ℓ aD
= Euder	DL aD	= Zscheile	ℓ aD
= Kläbe	ℓ aD	= Lindemann (Martin)	ℓ aD
= Popel	ℓ aD	= Heddemann	ℓ aD
= Reinking	ℓ aD	= Thomas	ℓ aD
= Heinrich (Fz A 252)	✕ 18. 8. 18	= Cimler	DL im RZ (4. Pz)
	nördlich d. Römerstraße		

StM Dr Nieter	DL aD	DZ André	DZ aD, zul. im RZ
M Mann (RZR 228)	✕ 5. 10. 18 in	Z Jacoby	Z im RZ
	Cambrai		

## Niederschlesisches Pionier-Bataillon Nr. 5.

Glogau.

V. NR, 4. Pion. Insp., Kom. d. Pion. V. NR (m. Pz 29).

Com.: Oberstlt Gaenichen	[Gen. d. Pion. 12] OM aD
ℓ Nordgien [StDPi 156]	Oberstlt aD
= Meyer	Oberst aD, zul. im RZ
= Meisner	M aD
= Braune	M aD †
= Just	M aD
= Dillenburger	M aD
DL Timler	M aD
= Hauschulz	M aD
= (Micow)	[. 2. Jng. Insp.
ℓ Linke (RZ 5 d. Fzr)	ℓ ✕ 23. 11. 16
	b. Manancourt
= Nobiling (Werner)	M aD,
	zul. im RZ
= Rosenbusch	ℓ im RZ (St d. Gr 1)
= Lüdersdorff (Hans)	✕ 11. 9. 14 an
	d. Maas b.acroix
= Theune	ℓ im RZ (3. Pz)
= Nidisch v. Rosenegl	ℓ aD
= Marggraff	✕ 22. 8. 14 b. Birton
= Adam	ℓ aD
= Krause (St 9. RD)	✕ 21. 11. 14 b.
	Wiszchoote
= Fiß	ℓ aD
= Nobiling (Kurt)	DL ✕ 12. 7. 18
	westlich Mauroy
= Henning (Gerhard)	19. 6. 14 z. Ref.,
	15. 2. 17 wieder angestellt, ℓ aD
= Schweizer	DL aD
= Collas	DL aD
= Fogel	DL aD
= Schwarz	✕ 1. 4. 18 b. Tilloloy
= Koenig	DL aD
ℓ Hegn	(Pz 120) † 13. 2. 18 in
	Origny-St. Benoite
= Lüdersdorff (Siegfried)	ℓ aD
= Weimann	ℓ aD
= Bingmann	DL im RZ (Fdr Breslau)
= Hoedert	✕ 17. 2. 15 auf d.
	Combreshöhe (Hattonchâtel)
= Wendorff	DL aD
= Niemann	DL aD
= Bittermann	✕ 5. 5. 15 an d. Grande
	Tranchée de Calonne (Mouilly)
= Malende	DL aD
= Bistorius	DL im RZ (2. NR)
= Michael	ℓ im RZ (3. NR)
= Hempel	ℓ aD
= Eisfeld	ℓ aD
= August	DL aD, zul. im RZ
= Springer	✕ 20. 8. 17 nordöstlich
	Zubincourt
= Kunstmann (MZR 219)	b. 12. 4. 17
	an d. Wisne ✕ 13. 4. 17 in Pisse
= Somogyvár	ℓ aD
= Müller (Gerhard)	ℓ aD
= Schoepfe	ℓ aD
= Müller (Zimmo)	ℓ im RZ (3. Pz)
= Moser	✕ 8. 6. 17 an Chemin des
	Dames (d'Ardon)
= Jonas	✕ 25. 3. 18 b. Libermont
= Becksch	v. 1. 6. 18 b. Courmelles
	✕ 2. 6. 18 in Berzj le Sec
= Müller (Eduard)	ℓ aD
= Better	✕ 31. 10. 17 b. Monampteuil

Wohlfarth	L aD	L Luther	X 30. 10. 18 b. Clémery
Rechn	v. 20. 7. 18 b. Hartennes	= Seiffert	X 19. 2. 19 vor Rawitsch (Sarne)
X 13. 8. 18 in Bad Homburg		= Richter	L aD
	v. d. Höhe	= Riemann (Ernst)	L aD
Harms	L aD	= Reich	L aD
Schlecht	L aD		
Müller (Johannes)	L aD		

StM Dr Wegner	StM aD	DZ Richter	StZ im KSt
M Mette	StM aD	Z Schubert	Z im KSt

## Schlesisches Pionier-Bataillon Nr. 6.

Reiße.

VI. Nr. 4. Pion. Insp.

Kom.: M Adams		[StDPi 65] Oberst aD	
M Wichert		[StDPi 157] Oberst aD	
H Bodin	[StDPi 153] Oberstlt aD	L Niepelt	v. 3. 5. 18 in Merriis
= Lühl	M aD		X 6. 5. 18 in Saily
= Heskamp	X 22. 8. 14 b. Rossignol	= Hohnhorst	L aD
= Müller	M aD	= Schattinger	DZ aD
= Behowstn	M aD	= Pichulef	L aD
DZ Peters	[St d. Et. Insp. C] M aD	= Dühmert	(RFB 6) X 29. 9. 15 b. Massiges
= Stephan	M aD	= Sander	X 25. 9. 15 b. Souchez
= Büttner	M aD	= Klafen	DZ aD
L Dehmel	§ im KSt (13. JH)	= Jeschonnet	(FMA 281) X (abg.)
= Lambert	(RFB 6) X 23. 9. 14 im Bois de Montfaucou	= Klinkhart	L aD
= Wolfram	§ aD	= Rübiger	DZ aD
= Soffner	§ aD	= Jopte	(MWA 121) X 10. 3. 16 in Bezouvaug
= Mertens	§ aD	= Kupffender	DZ aD
= Mungenast	X 26. 9. 14 b. La Roue de Beaumont	= Weintnecht	L im KSt (11. JH)
= Schlemmer	X 6. 12. 14 im Wald b. Malancourt	= Werren	L aD
= Ede	§ im KSt (InfSch)	= Trautmann	L aD
= GERMELMANN	X 10. 9. 14 b. St. André	= Genzmer	X 28. 3. 18 b. Bancourt
= Müller-Steinfahrt	§ aD	= Wille	X 8. 6. 17 b. Southem
= Lohbed	§ aD	= Goregli	L aD
= Seliger	DZ aD	= Pittler (Hans)	L aD
= Wenzlit	(FICrM 7) DZ † 12. 1. 19	= Paker	(FMA 38) X 7. 9. 18 b. Rajmakalan (Prilep)
= Schroeter	DZ aD	= Klink	L aD
= Schmidt	DZ aD	= v. Brunn	X 5. 9. 18 südöstlich Marquion
= Jaerber	DZ aD	= Pittler (Arnold)	L aD
= Soenderop (Herbert)	L aD	= Scheller	L aD
= Soenderop (Peter)	DZ aD	= Tschanter	L aD
= Seibert	DZ aD	= Pistorius	L aD
= Jäger	DZ aD		
= Bernhardt	DZ aD		

StM Rudolph	StM aD	Z Nagle	ausgesch.
DZ, Rechn. Rat Lange	DZ aD, Rechn. Rat		

## 1. Westfälisches Pionier-Bataillon Nr. 7.

Pßn.

VII. KR, 2. Pion.-Juspf., Kom. d. Pion. VII. KR (m. Pß 24).

Kom.: M Grabi

[K. 6. JBr] Oberst aD  
j. Pß 24

M (Pohl)

§ Guibert	M aD	§ Meyer	§ aD
= Zarnad	M aD	= Simons	§ aD
= Lindemann	M im KR (St 3. Div.)	= Bücklers	§ aD
= Dammann	v. 26. 10. 14 b. Neuve Chapelle ✕ 28. 10. 14 in Illies	= Quentell	D § aD
D § Rarher	M aD	= Sedmann (ZM 6) ✕ 1. 5. 17 östl. Ploegsteert-Wald (Nortrij)	
§ Bausch	M aD	= Hüfeden	D § aD
= Hoffmann	M aD	= Müller (Gottlob)	D § aD
= Husmann	§ aD	= Staby	§ aD
= Daltrop	§ aD	= Peres	§ aD
= Hognann	§ aD	= Auer (MWR 421, Kom. d. JZ 390)	
= Schöpfler (Pß 10) § ✕ 22. 3. 18 b. Mory		= Schulz	✕ 16. 5. 17 b. Lamotte
= Erasmus ✕ 26. 10. 14 b. Neuve Chapelle		= Pirsch	§ aD
= Knaus	§ aD	= Buchzermeier	v. 22. 6. 16 südl. Haudromont Fe. ✕ 23. 6. 16 in Crépien
= Klein	§ aD	= Jensen	§ aD
= Lange (Pßlt. 9. RD) v. 2. 11. 14 b. Warceton ✕ 3. 11. 14 in Duesnoy		= Reinhard	✕ 24. 5. 16 südl. Haudromont Fe. (Moirey)
= Rhein ✕ 27. 10. 14 b. Neuve Chapelle		= Westermann (Frik)	§ aD
= Tieß	D § aD	= Bartowski	D § aD
= Wiebel	D § aD	= Beermann	D § aD
= Hubmann	D § aD	= Müller (Ernst)	(MZR 39)
= Westermann (Hermann) ✕ 4. 7. 18 b. Lamotte		✕ 26. 4. 18 südw. Voormezele	
= Gattingen	D § aD	= Kammer	§ aD
= Hardenbider	D § aD	= Stehr (Pilger)	§ aD
= Grothe	§ aD	= Weilandt	§ aD
= Stehr (Paul)	D § aD	= Schmitz	§ aD
= Muffeled	D § aD	= Rid	§ aD
= Kreuzer	§ im KR (10. KR)	= Sonnenschein	§ aD

StM Dr Müslein

DStM aD

§ Wennmacher

ausgesch.

M Gattingen

StM aD

zul. § im KR

§ Schäfer

St § aD, zul. im KR

## 1. Rheinisches Pionier-Bataillon Nr. 8.

Coblenz.

VIII. KR, 2. Pion.-Juspf., Kom. d. Pion. VIII. KR (m. Pß 30).

Kom.: M Rückbeil

[StPß 151] Oberst aD

§ Stobbe [K. d. JZ 17] Oberst im KR (Zwg)	D § Koch von d. 2. Jug.-Juspf., §, gefallen 15. 4. 19 bei d. Urnchen in Helmstedt
= Hannemann	M aD
= Hinge	M aD
= Dronke	M aD
= Rudein	M im KR (St d. Grf 2)
	= Richter [St d. St XVIII. KR] § † 20. 9. 16 in Stenay
	= Rein (RPR 79) v. 30. 3. 15 b. Ruffa § ✕ 28. 4. 15 in Suralti

DL Leon [D. Gr XXVI. Rst zuget.]  
 = Wiebed M aD  
 L Fuhrten M aD  
 = Weniger S aD  
 = Rhenius S aD † 23. 6. 21  
 DL X 22. 5. 15 b.  
 = Leon Neubville  
 = Bierkorn S aD  
 = Fritsch S aD † 26. 10. 23  
 = Wirb S im RSt (6. JSt)  
 = (Manolescu) 1. 8. 14 außgesch.  
 = Krug R im RSt (10. RSt)  
 = Korten X 10. 9. 14 b. Dompreny  
 = Lothes v. 31. 8. 14 b. Montjoie  
 X 5. 9. 14 im Schloß de Longwé  
 l'Abbate  
 = Schmitt X 25. 8. 14 b. Sedan  
 = Gruel DL aD  
 = Prinz DL aD † 15. 2. 20  
 = Selmair DL aD  
 = Kraske DL aD  
 = Schulde DL aD  
 = Bierkorn (Carl) DL aD  
 = Pfau DL aD  
 = Abberger DL im RSt (1. RSt)  
 = v. Ritgen DL aD

L Uhlig DL aD  
 = von der Mark DL aD  
 = Kenisch DL im RSt (10. JSt)  
 = Schwiderath (PSt 30) X 26. 9. 15  
 b. Cernay  
 = Klüter L aD  
 = Hoffmann X 26. 12. 14 b. Massiges  
 = Sichter mann L aD  
 = Schwally DL aD  
 = Obenaus L aD  
 = Leuschner L aD  
 = Korten L im RSt (6. PSt)  
 = Eilmann L aD  
 = Geis L aD  
 = Schneider (Haus) L aD  
 = Decker X 11. 4. 18 b. Le Paradies  
 = Berninger (RSt 52) X 2. 10. 18.  
 b. Beythem  
 = Deutsch X 14. 4. 18 in Moreuil  
 = Flamm X 2. 9. 18 b. Monchy-  
 Bapaume  
 = Löscher L aD  
 = Krahle L aD  
 = Euler L aD  
 = Bartling L aD  
 = Seynen L aD

StM Pesh  
 N Dr Dieß

DStM aD  
 DM aD

J Allrogge  
 = Mühl

DJ aD, Rechn. Rat  
 J im RSt

## Schleswig-Holsteinsches Pionier-Bataillon Nr. 9.

Harburg.

IX. RSt, 1. Pion. Insp.

Kom.: M (Buchholz)  
 = v. Richter  
 M (Petrid)

30. 7. 14 Abschied [StdPi 70] Oberst aD  
 vom PSt 18, Oberst aD  
 f. 2. Jng. Insp.

S Nowak v. 16. 9. 14 b. Ribécourt  
 X 17. 9. 14 in Thiescourt  
 = Curke M aD  
 = Hamel M aD  
 St. B. S Waas M aD  
 DL Wittmann M aD  
 = Böttcher S im RSt (9. JSt)  
 = Kessler M aD  
 L (Titus Livius) f. 1. Jng. Insp.  
 = Müller (Kurd) S aD  
 = Rapmund (StM 38) X 12. 9. 14  
 b. Malines  
 = Bindseil S aD  
 = Jesse S im RSt (St d. Grt 2)  
 = Hind (JSt 31) DL X 24. 2. 16  
 südlich Ste. Marie à Py

L Döhlemann v. 23. 3. 18 b.  
 Templeug la Fosse, DL X 18. 4. 18  
 in Valenciennes  
 = Müller (Richard) S im RSt  
 (5. JSt)  
 = Müller (Wolfgang) S aD  
 = Uehling X 9. 1. 15 b. Puisseleine  
 = Riese DL aD  
 = Löb DL im RSt (6. RSt)  
 = Lohse DL aD  
 = Körfer DL aD  
 = Thiel L aD  
 = Korff DL aD  
 = Jken L aD  
 = Apfel (PSt 328) X 1. 6. 18 b. Billh  
 = Bülle L im RSt (2. PSt)

Q Deusch	Q im RH (2. M)	Q Hempel	DL im RH (3. M)
= Klingner	Q aD	= Gerker	(RN 341) X 30. 11. 17 b. Moeuvres
= Müller (Johannes)	v. 28. 10. 14 b. Carlepont X 31. 10. 14 in Noyon	= Moll	v. 20. 7. 16 b. Barleug X 5. 8. 16 in Spandau
= Rittstieg (SchwM 25)	X 9. 10. 15 b. Lage	= Seyer	v. 22. 3. 18 b. Longavesnes X 2. 4. 18 in Le Cateau
= Gaetde	(M 17) X 20. 3. 16 im Wald b. Avocourt	= Milberg	Q aD
= Tröger	Q im RH (3. M)	= Sommer	Q aD
= Gottfried	Q aD	= Schmidt-Schroeter	Q aD
= v. Pappriß	Q aD	= Ahrens	Q aD
= Sellschopp,	gefallen 15. 3. 20 bei d. Unruhen in Spandau	= Moldenhauer	Q aD
= Menzel	Q aD	= Schulz (Gerhard)	Q aD
= Capelle	Q im RH (3. P)	= Rindler	Q aD

StA Dr Küster	GD aD	3 Streefe	3 im RH
3 Wustau	StB im RH, ausgefch.		

## Hannoversches Pionier-Bataillon Nr. 10.

Minden.

X. M, 1. Pion. Insp.

Rom.: M Toepfer	[Gen. d. Pion. 11] GM aD, zul. im RH
Q Lindemann [StD Pi 55] Oberstlt aD	Q Toepfer DL aD
= Gebhardt [StD d. M 1] Oberstlt aD	= Schellenberg DL aD
= Neumann M im RH (St 2. Div.)	= Huchzermeyer X 8. 4. 15 b. Perthes Q aD
= Bormann M im RH (Fdr Küstrin)	= Grelle (Ernst) DL aD
= Habrecht M aD	= Darmstädter DL aD, zul. im RH
DL Reinhardt M aD	= Moellenhoff DL aD, zul. im RH
= Triepde M aD, zul. im RH	= Bölsche Q aD
Q Reiche Q aD	= Bündel DL aD, zul. im RH
= v. Wolfersdorff M aD	= Keuzer Q aD
= Maertens, v. 17. 5. 15 b. Wandolast,	= Haxe Q aD
DL X 20. 5. 15 in Jaroslau	= Schmidt (GPB) X 6. 6. 17 südl. Pargny les Bois
= Hoffmann (Sturm-B 5) v. 28. 3. 18	= Gehrte (M 209) X 7. 3. 16 b. Fort Bauz (Verdun)
b. Montbidier, Q X 30. 3. 18 in	= Oftertag X 6. 10. 15 b. Somme-Py Nesle
= Poser Q aD	= Capellen (F 15) † (abg.) 15. 11. 17
= Grelle Q aD	= Schroeter Q aD
= Jaenede [GStf 26. RD (R. W.)]	= Egloff DL aD
Q im RH (RvM)	= Schund DL aD
Q im RH (b. M)	= Gehlhar Q aD
= Bierow DL aD	= Thomas Q im RH (13. M)
= Schreiber DL aD	= Kasten Q aD
= Cascorbi DL aD	= v. Wolfersdorff Q aD
= Schlechtweg DL aD	= Badenhop Q im RH (4. M)
= Wibbe DL aD	= Schlüter Q aD
= Bröfse DL aD	= Garely Q aD
= Fels (M 20) v. 21. 3. 18 b.	= Sanders Q aD
Monchy-Cambrai X 6. 6. 18 in	= Sander Q aD
Berlin	= Amberg Q aD
= Bennecke [D. G 1 F überw.]	= Fiebig Q aD
DL aD	= Sachs Q aD
= Wiegrebe DL aD	
= Murten (Diedrich) Q aD	

ℓ Friedrichs	ℓ aD	ℓ Mirow	ℓ aD
= Loos	ℓ aD	= Blum	ℓ aD
= Bünning	ℓ aD	= Weihe	ℓ aD
= Bieneke	✕ 18. 9. 18 b. Habrincourt	= Engelmann	ℓ aD
= Zeidler	✕ 18. 9. 18 b. Habrincourt	= Siepmann	ℓ aD
StM Dr Meyer	GM aD, zul. im RH	ℓ Adler	Dℓ aD
ℓ Dr Stocken	DM aD	= Meffert	ausgesch.

### Kurheffisches Pionier-Bataillon Nr. 11.

Hannoversch-Münden.

XI. NR, 2. Pion. Insp.

Kom.: M Tierich		[R. d. ZR 167] v. 30. 6. 16 b. Digin, Oberstlt	✕ 1. 7. 16	in Nowosjolki-Gzestie
ℓ Arndts	M aD	ℓ Bessell (Haus)	DM im RH	(5. NR)
= Pies	M aD	= Zaphording	DM aD	
= Korfch	M aD	= Bodenstein	ℓ aD	
= Garde	M aD	= Heimerich	DM aD	
DM Heumann (RFB 11)	ℓ ✕ 19. 12. 14	= Cordes	DM aD	
	b. Dachowo	= Bessell (Franz)	DM aD	
= Jordan (Heinrich)	[GStf d. Gf	= Zoepfer	DM aD	
	X. NR]	= Chromegta	ℓ aD	
ℓ Büttmann	ℓ aD	= Dieß	✕ 5. 10. 18 nordw. Beaurevoir	
= Hüttig	ℓ aD	= Schröder	DM aD	
= Tiede	ℓ aD	= Werden	ℓ aD	
= Burchardi	ℓ aD	= v. Düring (FIA A 212)	✕ (abg.)	
= Zapfe	ℓ aD		5. 3. 18 b. Reims	
= Lohje	ℓ aD	= Engelhardt (RFB 11)	✕ 9. 10. 16	b. Verdun
= Breymann	ℓ im RH (7. ZR)			
= Strang	[GStf 48. LD] ℓ aD	= Ghelius	ℓ aD	
= Kummer	✕ 25. 9. 15 nördl. Massiges	= Hafelhorst (FICrA 14)	† (abg.)	
= Groener	DM aD		28. 4. 18	
= Breesje (Max)	✕ 22. 8. 14 b. Petit-	= Murken	ℓ aD	
	voir	= Drücke	ℓ aD	
= Schaub	DM aD	= Breesje (Paul)	ℓ aD	
= Jordan (Gerhard)	DM im RH	= Gieren	ℓ aD	
	(6. FB)	= Bredow	ℓ aD	
StM Dr Langenhan	DStA aD	Dℓ Auffarth	Dℓ aD	
ℓ Nagel	A aD	ℓ Strohm	Dℓ im RH	

### Badisches Pionier-Bataillon Nr. 14.

Kehl.

XIV. NR, 3. Pion. Insp.

Kom.: M Eggeling		[R. d. ZR 130] Oberst aD	
M (Dronke)		ℓ Milit. Techn. Akademie	
ℓ (Gerger)	ℓ. RM		
= Umber	M im RH (Adtr Wilhelmshaven)	ℓ Schwarz	
		DM Schenk	
			ℓ † 7. 2. 20
= von der Henden	M im RH (RvM)	= Hoppert	ℓ aD
= Raeder	✕ 2. 3. 15 an d. Lorette-	= Ribstein (RFB 14)	✕ 24. 12. 14
	Höhe (Eleu dit Beauvin)		auf d. Buchenkopf
= Hellig	[St d. Chefs d. GSt d. Fh]	ℓ Otto	ℓ im RH (St 5. Div.)
	M aD	= Baas	ℓ aD
		= Harnisch	ℓ aD

Q Volkmann	R im RH (9. RH)	Q Erdlenz	Q aD
= Leiber	S aD	= Drum (Julius)	Q aD
= Lochmüller	S aD	= Lambert	Q aD
= Friemel	S im RH (14. RH)	= Königs	Q aD
= Doberg	S b. d. HFrilo	= Schneider	Q aD
= Noos	S aD	= Brügelmann	Q aD
= Drum (Karl)	Q im RH (14. RH)	= Neufcher	Q aD
= Machler	Q aD	= Kleinwort	Q aD
= Singer	Q aD	= Hinzberg	Q aD
= Keppler	Q aD	= Bollmar	Q aD
= Hefner	Q aD	= Kraeber	Q im RH (3. RH)
= Fay	Q aD	= Waashoff	Q aD
= Schmidt (Günter)	X 20. 5. 15 b. Souchez	= Legebender	Q aD
= Port	X 25. 8. 14 b. Bois la Chapelle	= Glöfken	Q aD
= Reimann (MWB 3)	X 1. 7. 16 in Bois d'Avocourt (Zvoiry)	= Scholz	Q aD
= Weidemann	Q im RH (ZufSch)	= Noos	Q aD
= Zimmer	Q aD	= Raut (PR 339)	X 3. 9. 18 b. Sancy
= Wolff	Q aD	= Schmidt (Walter)	X 17. 3. 18 b. Beaumont
= Jäger	Q im RH (18. RH)	= Seiffhart	X 1. 11. 18 b. Beauclair
		= Eggeling (Helmut)	Q aD
D3 Kriek	StB, ausgefch.	3 Grau	3 im RH

## 1. Elsäffisches Pionier-Bataillon Nr. 15.

Strasbourg i. E.

XV. NR, 3. Pion. Insp., Kom. d. Pion. XV. NR (m. PB 19).

Kom.: M (Kohbe)		f. 3. Ing. Insp.	
= Salzenberg	vom RM [StDPi 170] Q aD, zul. im RH		
S Hartmann [StDPi 54]	Oberst aD, zul. im RH	Q Grafshoff (Adj. d. StDPi 55) v. in Serbien X 4. 12. 16 in Göttingen	
= Suffer	M aD	= Brehmer	
= Rentner	M aD	= Boldmar	
= Reichau	M aD		
= Neuschäfer	M aD	† 14. 10. 18 in Saarburg	
Q Münter	M aD	= John	
= Piere	M aD	= Fath	
= (Gerlach)	f. Offiziere von d. U.	= Riblen	
Q Welter	M aD	= Wagnerhohenlobbese (Joachim)	
= Körner (FM A 269)	S X 23. 1. 17 b. Chaulnes	= Stoerner	
= Vahr (PB 19)	fr. 7. 8. 15 in Berlin, S † 5. 8. 17 in München	= Hartung	
= Niggel	X 20. 8. 14 b. Kleinmühl	= Fischer	
= v. Egiby	S aD	= Plauth (Karl)	
= Seehagen	(StG 2 b. FTr) Q X (abg.) 22. 5. 16 b. Freiburg i. B.	= Wagnerhohenlobbese (Günter)	
= Rothe	S aD		
= Braun (PAbt. 7. PD)	v. 18. 8. 14 b. Monssoy X 4. 1. 15 in Saarburg	= Wolff	
= Guth	[StSist d. St XV. NR] S aD	= Henjer	
= Gerischer	X 23. 8. 14 b. Bréménil	= Blumentritt	
		= Plauth (Adolf)	
		= Wagnerhohenlobbese (Eberhard)	
StM Dr Bernide	QStM aD	3 Giesen	D3, ausgefch.
U Wienhold	StM aD	= Panne	ausgefch.



## 1. Lothringisches Pionier-Bataillon Nr. 16.

Metz.

XVI. Nr. 3. Pion.-Zustp., Kom. d. Pion. XVI. Nr. (m. P. 20).

Stom.: Oberstlt Alchmet		[Gen. d. Pion. 3] Oberst aD
M Fehr. v. Rössing		[StD Pi 67] Oberstlt aD
de Lalande	M aD	L Leistikow
= Schimpff	M aD	= Reune
= Gernerich (R. d. P. 25) v. 23. 7. 18		= Bohne
in d. Champagne † 11. 11. 18 in		= Meyer
Biebrich a. Rh.		= Diez
P. W. S. Luz X. 31. 1. 15 im Argonnen-		= Siegel (Geb. M. 170) † 16. 4. 20
wald (St. Hubert Fe.)		= Feder
D. Wode	M aD	= Könemann
= (Vebert)	f. 2. Jug.-Zustp.	= Salomon (Theodor)
= Speich [D. S. Graf F. überw.]	S im	= Lucius
Rh. (4. P. 2)	Rh. (4. P. 2)	= Schmidtborn
L Elster-Düsing	S aD	= Raune
= Schuster (P. 7) D. L. X. 2. 10. 15		
b. M. 1871		= Ruhlmann
= (Stein)	f. 4. Jug.-Zustp.	= v. Hugo
= Priescher (R. P. 16) v. 20. 1. 15 im		= Kubahn (Karl-Günter)
Priesterwald X. 5. 2. 15 in Robéant		= Ringelmann
= Wimmer	S aD	= Pierzig
= Kette	S aD	= Kunze
= Mack	S im Rh. (6. P. 2)	= Kubahn (Wolfgang)
= Paul X. 2. 11. 14 im Argonnenwald		= Spennhoff
(Bagatelle Pavillon)		= Stein
= Zentsch	D. L. aD † 13. 2. 21	= Bruckchen
= Haenlein	S aD	= Salomon (Hermann)
= Kreuzer (R. P. 16) X. 28. 12. 14 im		
Bois Brulé		

GM Dr. Vorkeloh  
3 RuppelDStM aD  
StB im Rh.

3 Kemper

ausgejch.

## 1. Westpreussisches Pionier-Bataillon Nr. 17.

Thorn.

XVII. Nr. 4. Pion.-Zustp.

Stom.: M Gärms		[Gen. d. Pion. 6] GM aD
M Kaufmann		[StD Pi 158] Oberstlt aD
S Schäfer	M aD	L Vofelmann
= Thiem	M aD	= Klipp X. 20. 8. 14 b. Gumbinnen
= Spohr	M aD	= Schulz
= Quensell	M aD	= Warneke
= Bippart	M aD	= Schröder
= Charton [G. St. d. G. XVII. Nr.]		
L Fleischfresser	M aD	= Masuch
= Winkler	M aD	= Büchler
= Schoen	S im Rh. (Riv. M.)	= Zehlauer
= Starrajch	S aD	= Munzer
= Steinede	S aD	= Springorum
= Berwig	S aD	= Floeter
	S aD	= Wehmer

Gren.-Mangliste der deutschen Armee.

ℓ Rebe	DL aD	ℓ Mitosch	ℓ aD
= Schüler	DL aD	= Schmuhl (StSchule I d. FlTr)	ℓ aD
= Malitzki	DL aD	✕ (abg.) 11. 4. 18 b. Samars	ℓ aD
= Volkmann ✕ (verm.) 15. 7. 18 am		= Keller	ℓ aD
Sübufer d. Marne, gegenüber		= Schmidt ✕ 24. 7. 18 b. Trugny	ℓ aD
Chartebes		= Bonderbed	ℓ aD
= Wunderlich	DL aD	= Behr	ℓ aD
= Schweiger	DL aD	= Laeuu	ℓ aD
= Hingpeter (PB 36) ✕ 22. 9. 18 am			
Narocz-See			

StM v. Horn  
D3 Weinert

DStM aD  
St3, ausgefch.

3 Heinig

3 im RS

## Samländisches Pionier-Bataillon Nr. 18.

Königsberg i. Pr.

I. RM, 4. Pion. Insp., Kom. d. Pion. I. RM (m. PB 1).

Kom.: M (v. Richter)

= = Galsow

§ Scherlau	M aD	ℓ Gerbel	f. PB 9 [StDPi 67] Oberstlt aD
= Gennerich ✕ 20. 9. 14 b. Bassens		= Tisner	DL aD
= Bonag	M aD, zul. im RS	= Gaedide	DL im RS (Rdtr Löben)
= Winkelmann von d. 4. Jng. Insp.,		= Schneider (Friedrich) (Frm. RM 8)	
M aD		gefallen 5. 3. 19 bei den Straßen-	
= (Schlegel) 18. 7. 14 Bez. Offz. b.		kämpfen in Berlin	
Ldw. Bez. Schrimm, § aD		= Schulze	DL aD
= Vorwerd	M aD	= Jaenide	† 17. 2. 20
DL Krause	M aD	= Jornewann	ℓ aD
= Rahle (RPB 18) § ✕ 18. 6. 16 b.		= Hans	ℓ aD
Dieppe (Verdun)		= Wigantow	(SchwRM 31)
= Siebentopf (RPB 18) v. 2. 11. 14		✕ 15. 5. 15 b. Beauvais	
✕ 6. 11. 14 in Chauny		= Robig	DL aD
ℓ Magla v. 23. 5. 15 b. Angres, DL		= Anfermann (Ernst)	DL aD
✕ 26. 5. 15 in Douai		= Gundelach	(PB 3 d. FlTr)
= Hochel	M aD	✕ 20. 5. 18 in England	
= Namroth	§ aD	= Henze	ℓ aD
= Thomas § im RS (Rdtr Marien-		= Blau (RPB 18) ✕ 4. 9. 17 b.	
burg)		Groenburg (Hollebefe)	
= Ruffeldt (PB 11) DL ✕ 16. 11. 15		= Steinbart (Carl)	(PErPB 8)
b. Bailly		† (verunglückt) 20. 6. 18	
= Bamberg	§ aD	= Lehner	ℓ im RS (3. PB)
= Mey (Hans) § aD, zul. im RS		= Ziegler	ℓ aD
= Naumann	§ aD	= Anfermann (Frtz)	ℓ aD
= Zipplies	§ aD	= Wieding	ℓ aD
= Rothe	§ aD	= Haase	ℓ aD
= Sensesuk § im RS (1. RM)		= Kröner	ℓ aD
= Müller-Steinfahrt	DL aD	= Radmann	ℓ aD
= Schneider (Gustav)	DL aD	= Groffe	ℓ aD
= May (Wilhelm) DL im RS (1. RM)		= Laszkowsky	ℓ aD
= Gause DL im RS (1. PB)		= Bloch	ℓ aD
= Riedel (FlErM 5) † (abg.) 16. 8. 18		= Gerlach	ℓ aD

StM Dr Schemel  
DM Dr Runze

DStM aD  
StM aD

D3 Dedert  
3 Stellbogen

St3, ausgefch.  
3 aD

## 2. Elsäffisches Pionier-Bataillon Nr. 19.

Straßburg i. E.

XV. Nr. 3. Pion.-Insp., Kom. d. Pion. XV. Nr. (m. P. 15).

Chef: Obz Vogel v. Falkenstein		† 7. 12. 17	
Kom.: M Pampe		v. 23. 11. 14 b. Festubert	
M Otto		X. 25. 11. 14 in Billy	
§ Günther	M aD	§ Bräutigam	DL aD
= Geißler	M aD	= Jung	X. 26. 10. 14 b. Festubert
= von Gimborn	M im RH (RwM)	= Kogloth	DL aD
= Ziegenrüder	M aD	= Merdlin	DL aD
DL Dauber	M aD, zul. im RH	= Gentel	DL aD
= Thumm (F. Nr. 3)	§ X. (abg.) 9. 5. 15	= Neusch	DL aD, zul. im RH
	süd-w. Hollebeke	= Neustoots	DL aD
§ Zimmermann,	v. 13. 11. 14 b. Ten-	= Schönfeld	DL aD
= brielen, DL X. 3. 12. 14 in	Wervicq	= Pannet	DL aD
= Naumer	M aD	= v. Albert	DL aD
= Birkner	§ aD	= Timme	DL aD
= Simon	(2. mob. P. Erskomp.)	= Grieben	DL aD
	v. 16. 9. 14 b. La Fosse	= Bedmann	L aD
	X. 21. 9. 14	= Sedmann (Karl)	DL aD
	in Straßburg i. E.	= Bremer	X. 29. 9. 18 b. Esceau
= Jahr	§ aD		d'Neubres
= Sellheim	(R. P. 19) X. 6. 12. 14	= Bujard	L aD
	b. Hollebeke	= Schmidt (Hans) (P. 16)	X. 18. 7. 18
= Aull	v. 15. 11. 14 b. Festubert		b. Dormans
	X. 27. 11. 14 in Douai	= Cornelius	L aD
= Sparkuhl	X. 4. 9. 14 b. Deugville	= Weiß	L aD
= Louis	X. 21. 10. 14 b. Roefincourt		
= Supperß	§ aD		

StM Dr vom Hövel  
U Flemming

DL aD  
StM aD

Dz Schulzig  
3 Geske

Dz aD, Rechn. Rat  
3 im RH

## 2. Lothringisches Pionier-Bataillon Nr. 20.

Meh.

XVI. Nr. 3. Pion.-Insp., Kom. d. Pion. XVI. Nr. (m. P. 16).

Kom.: M Muth		[StD. Pi 53] Oberst aD	
M Bellardi		[StD. Pi 62] Oberstlt aD	
§ Bläß	M aD	§ Haase	DL aD
= v. Niebeder	M im RH (3. P. 18)	= Kunz	DL aD
= Lindemann	M aD	= Böhrenz (Ludwig)	DL aD
= Pohlmann	M aD	= Reber	DL aD
DL Pieper	(R. P. 20) § X. 27. 8. 15	= Benide (Ernst)	DL aD
	in Argonnenwald (Châtel)	= Sattmann	DL aD
	f. 4. Ing.-Insp.	= Dorn (Helmut)	L im RH (5. P. 18)
§ (Hofß)	§ aD	= Krug	DL im RH (6. P. 18)
= Schneermann	§ aD	= Böller (R. St. 31 b. F. Nr.)	X. (abg.)
= Breun	§ aD		2. 6. 16 b. Jameß
= Wolter	§ aD	= Wagner	† 4. 11. 18 im Kr. Laz. in
= Bruns	§ im RH (13. P. 18)		Halle
= Schrader	§ aD	= Reitbauer	X. 4. 3. 15 im Wald b.
= Kesseler	DL aD		Consenvoye
= Senfel	DL aD	= Wille	L aD
= Benide (Fritz)	DL im RH (3. P. 18)		

U Schmidt (Gottfried)	U aD	U Kempff	U im RH (8. JN)
= Schäfer	U aD	= Schmidt (Walter)	U aD
= Herzfeld X 26. 2. 16 in Louvemont		= Dorn (Ulrich)	U im RH (1. JN)
= Gerecht	U aD	= Reimer	U aD
= Ulrich	U aD	= Rintelen (Joseph)	U aD
= Hotter	U aD	= Böhrenz (Oskar)	U aD
= Hausbrand X 5. 8. 16 bei d. Souville-Nase (Verdun)		= Lenninger (RFB 20) X 23. 7. 16 westl. Serre	U aD
= Rintelen (Ferdinand)	U aD	= Freiesleben	U aD
= Gebhardt	U aD		

StM Pochhammer  
U Ladwig

StM aD  
DM aD

3 Hüger  
= Hoppe

D3, ausgefch.  
D3 im RH

## 1. Nassauisches Pionier-Bataillon Nr. 21.

Mainz.

XVIII. NR, 2. Pion. Insp., Kom. d. Pion. XVIII. NR (m. FB 25).

Kom.: M Herzberg  
M (Breuer)

[R. d. JN 161] Oberst aD  
19. 6. 14 Absch., M aD

H Zipper Oberstlt im RH (Pion. Sch)	U aD, zul. im RH	U Fenzler	H aD, zul. im RH
= Schrömbgens [D. G. R. d. F. überw.]	U aD	= Franken	U aD
	M aD	= Schröder	U aD
= Hennig	H aD	= Gagner	U aD
= Gottschalk	M aD	= Kagnetopf	U aD
= Peters X 22. 8. 14 b. Anloy		= Frank	(FB 5) X 7. 2. 19 im Grenzschutz b. Sarne
U Wille [D. Mil. Gouv. Litauen überw.]	M aD	= Haensel	U aD
	M aD	= Kappler	U aD
= Schott	M aD	= Gros (Dttmar)	U aD
= Baermann	M aD	= Gros (Helmut)	U aD
U Hojel	H aD	= Heß	U aD
= Michelmann	H aD	= Grube	U aD, zul. im RH
= Barentzin	H aD	= Purfürst	U aD, zul. im RH
= Nerger (Hans) H X 23. 8. 18 b. Foucaucourt	H aD	= von Staedel X 5. 4. 18 östl. Reims	U aD
	H aD	= Wille	U aD
= Bert	H aD, zul. im RH	= Tiesfen (Ferdinand)	U aD
= Alter	H im RH (14. JN)	= Henschler, fr. 10. 1. 19 † 15. 1. 19 in Hainau	U aD
= Schaum	H aD	= Meyer	U aD
= Hildemann	H aD	= Bergmann	U aD
= Belte	H aD	= Meßmer, fr. 14. 12. 18 in Sombach † 24. 12. 18 in Bubbach	U aD
= Willenbücher	H aD	= Krang	U aD
= Groß X 19. 10. 14 infolge Verwun- dung in Münster i. W.		= Wilm	U aD
= Tiesfen (Otto) U X 16. 5. 18 an d. Avre (Kosieres)		= Koeppel	U aD
	H aD	= Heitmann	U aD
= Bienen	U aD	= Hofn	U aD
= Dellwig	U aD	= Walther	U aD
= Nerger (Wilhelm) X 22. 8. 14 b. Anloy		= v. Mertens	U im RH (2. JN)
= Hartung	U aD		

StM Dr Schmidt DStM im RH (3. SA)  
U Gehrig StM aD

3 Welz  
= Mueller

D3, ausgefch.  
ausgefch.

## 2. Westpreussisches Pionier-Bataillon Nr. 23.

Brandenburg.

XX. NR, 4. Pion.-Jusp., Kom. d. Pion. XX. NR (m. PB 26).

Kom.: M Lehmann

[Rdt d. Piltz-Platzes Jeumont] Oberst aD

H Berdelmann von d. Militärtechn. Akad., Oberstlt aD

L Rosencranz (Helmuth) H aD,

Frank-Lindheim [Chef d. GSt d. Mar. R.] Oberstlt aD

zul. im RH  
= Nabe X 25. 9. 15 b. Beauféjour Fe.  
(Bouziers)

Wissführ [GSt d. Et.-Jusp. 2. N.]

= Tatarsky O L aD

Oberstlt aD, zul. im RH

= Vork O L aD

Moyn M im RH (Jug)

= Hamann O L aD

Panigti † (verungl.) 1. 3. 19 in

= Hevelke (Günter) O L aD

Berlin

= Holz O L aD

Kochler † (verungl.) 20. 3. 19 in

= Grott X 21. 6. 16 b. Verdun

Berlin

= Winkler (Harald) † (verunglückt)

M aD

1. 6. 15 in Leffincourt

O L Kowalski

= Reichert X 26. 2. 16 b. Höhe 378

L Rosencranz (Walter) [GSt d. Gen. d. Pion. b. Chef d. GSt d. F.]

Douaumont

H aD

= Schönwälder O L aD

Bordihn H aD

= Kalkinowsky O L aD

Kronisch H aD † 29. 1. 23

= Ziebe L im RH (2. PB)

v. Majewski H aD

= Dunkel, fr. 10. 11. 16 b. Verdun

Hevelke (Otto) O L X 2. 3. 16 b.

† 28. 8. 17 in Königsberg i. Pr.

Douaumont

= Baasch L aD

Winkler (Gerhardt) [GStf 77. RD]

= Gerschmann L aD

H aD

= Golck X 15. 7. 18 b. Mt. St. Père

Butz X 27. 12. 14 b. Perthes

= Brindmann L aD

(RPB 23) X 20. 12. 14

= Joerning L aD

b. Maison de Champagne

= Raschorn L aD

Braun X 27. 9. 14 b. Souain

= Lodstaedt L aD

Medem H im RH (1. PB)

= Gäßgen L aD

Thielmann O L aD

EN Dr. Hübener OStM aD

B Peters

ausgesch.

O B Witte (ErstB d. PB 23) † 21. 9. 17

## 2. Westfälisches Pionier-Bataillon Nr. 24.

Köln.

VII. NR, 2. Pion.-Jusp., Kom. d. Pion. VII. NR (m. PB 7).

Kom.: Oberstlt (Unverzagt)

J. 4. Jug.-Jusp.

M Bohl

vom PB 7 (St d. Gen. d. Pion. 10) † 11. 11. 16 in Cholm

H Marschner, v. 1. 10. 14 b. Antwerpen

L Baasche M aD, zul. im RH

= Würz X 27. 10. 14 in Brüssel

= Gleim H aD

[GSt d. Gf XXXIX. NR]

= Tiemann [GSt d. Gf d. LR] H im

Oberstlt aD † 11. 3. 22

RH (GSt 1. Div.)

= Baumbach X 15. 11. 14 b. Poel-

= Grolig H aD

cappelle

= Blumberg H aD

= Thorner M aD

= Zürgensmeyer (MWR 117) v. 8. 8. 18

= Ehringhaus M aD

b. Harbonnières, O L X 22. 10. 18

O L Humann M aD

in Köln

L Deit X 15. 8. 14 b. Lüttich

= Obenauer X 24. 2. 15 b. Broodsfeinde

⊗ Zedels	(Pion. Feld-Rekruten-Depot 5) DL † 25. 9. 18 in Longwy	⊗ Kanjer	⊗ aD
= Gahn	DL aD	= John	⊗ aD
= Laue	DL aD	= Schmidt	⊗ aD
= Hartkopf	DL aD	= Ebeling	DL aD
= Bajentamp	DL aD	= Humbert	⊗ im RH (6. PB)
= Müller	⊗ aD	= Ris	⊗ aD
= Kofcher	DL im RH (4. RH)	= Nothe, v. 3. 10. 18 b. St. Quentin	⊗ aD
= Heine	DL aD	✕ 4. 10. 18 in Guise	⊗ aD
= Santelmann	⊗ aD	= Kost	⊗ aD
= Gilbert	⊗ aD	= Nord	⊗ aD
= Gabriel	DL aD	= Viehof	⊗ aD
= Wülfing	⊗ aD	= Klosterhalsen	⊗ aD
= Scharfenberg	DL aD	= Olligs	⊗ aD
= Hertel	DL aD	= Viermes	✕ 15. 7. 18 b. Dormans
= Strauch	✕ 10. 8. 17 südl. marck	= Scholß	⊗ aD
= Weis	⊗ aD	= Keale	✕ 3. 10. 18 b. Morcourt
= Falkensleben	DL aD	= Quambusch	⊗ aD
		= Schubert	⊗ aD

StM Dr Berger  
M Schmible

DetM aD  
DM aD

D3 Witte  
3 Willinczit

St3 aD  
D3 im RH

## 2. Nassauisches Pionier-Bataillon Nr. 25.

Mainz.

XVIII. NR, 2. Pion. Insp., Kom. d. Pion. XVIII. NR (m. PB 21).

Kom.: M Müller  
M Berg

[StDPi 74] Oberst aD  
[StDPi 61] Oberstlt aD

⊗ Goffner	M aD	⊗ Zechlin	DL aD
= Hofemann	[D. HGrF F überw.] M aD, zul. im RH	= Büchner	DL aD
= Legis	M aD	= Selle	DL aD
= Calov	M aD	= Schumann	DL aD
DL Teckmann	M aD	= Schmitz	DL aD
⊗ Salomon	H aD	= Lothes	⊗ aD
= Krüger	H aD	= Brück	✕ 23. 7. 18 in d. Treslon- schlucht (Prouilly)
= Binneboes	DL ✕ 16. 5. 15 b. Het- sas (Flandern)	= Humreich	DL aD
= Lohmann	✕ 10. 11. 14 b. Dignuiden	= Wagner (Karl)	✕ 26. 11. 14 b. Steinstraße
= Flotho	✕ 23. 8. 14 b. Fort Marchevelite (Namur)	= Köhler	DL aD
= Anauer (MWR 252)	DL ✕ 19. 11. 15 b. Fe. Struyve (Zwaanhof)	= Baumgart	✕ 10. 11. 14 b. Dig- muiden
= Hennings	H aD	= Cathrein	⊗ aD
= Sonne	DL ✕ 7. 6. 17 b. Wylschacte	= Kolb	DL aD
= Knietzsch (RPB 25)	✕ 30. 5. 15 b. Piltsem	= Garbach	⊗ aD
= Teckmann	H aD	= Thieme (4. GWR)	✕ 28. 3. 18 b. Hamel
= Bassung	H aD	= Feld	⊗ aD
= Faulenbach	H im RH (15. JH)	= Gaußmann	DL aD
= Neubert	DL im RH (1. SW)	= Rißmann	DL aD
= Schlabach	DL aD	= Overbyd	DL aD † 7. 7. 24
= Hef	H aD	= Schneider (Heinrich)	(FIBSchule Stolp) † (abg.) 30. 3. 18
= Schneider (Karl)	DL aD	= Vogel	⊗ aD

⊗ Knodt	⊗ aD	⊗ Sonne	⊗ im R <sup>H</sup> (5. P <sup>B</sup> )
= Daunert	⊗ aD	= Madlung	⊗ aD
= Heger	⊗ aD	= Stuewer	⊗ aD
= Schmidt (Friedrich)	⊗ aD	= Selbach	⊗ aD
= Hümemörder	⊗ aD	= Hofmann	⊗ aD
= Wagner (Erich) ⊗ im R <sup>H</sup> (1. St <sup>A</sup> )	⊗ aD	= Luthardt	⊗ aD
= Arnoldi	⊗ aD	= Kramer	⊗ aD
= Gros	⊗ aD		

St <sup>A</sup> Dr Dreiß	DSt <sup>A</sup> aD	D <sup>B</sup> Zipterlein	St <sup>B</sup> , ausgefch.
⊗ Müller	D <sup>A</sup> aD	⊗ Eichert	⊗ aD

## Masurisches Pionier-Bataillon Nr. 26.

Graudenz.

XX. Nr. 4. Pion. Insp., Kom. d. Pion. XX. Nr. (m. P<sup>B</sup> 23).

Rom.: M Koch	[StD <sup>Pi</sup> d. Festung Grodno] Ⓜ aD, zul. im R <sup>H</sup>		
M Roje	[StD <sup>Pi</sup> 153] ✕ 15. 7. 18 in Romigny		
⊗ Frhr. v. Hoiningen gen. Huene	⊗ Foerster	✕ 28. 4. 15 b. Serafin	
[R. d. Z <sup>R</sup> 358] v. 25. 6. 18 b. Arras	= Zündel	Ⓜ im R <sup>H</sup> (5. P <sup>B</sup> )	
✕ 16. 10. 18 in Mons	= Schilling (Walter)	Ⓜ im R <sup>H</sup>	
= Schneider		(5. R <sup>R</sup> )	
= Bernes (R. d. P <sup>B</sup> 87) † 23. 12. 18	= Herzfeld	✕ 15. 10. 18 b. Landres	
in Boitzenburg	= Witt	Ⓜ aD	
= Baars, v. 25. 12. 14 ✕ 29. 12. 14 in	= Roje	Ⓜ aD	
Kurzelsohn	= Hischer	Ⓜ aD	
= Halle von d. 1. Jug. Insp.,	= Friede	⊗ aD	
Ⓜ aD	= Nefemann	⊗ aD	
Ⓜ aD	= Wagnussen	Ⓜ aD	
Ⓜ aD	= Monglowski	Ⓜ aD	
[St d. Gr 1]	= Hillebrecht	✕ 10. 5. 16 b. Eputn	
Ⓜ aD		(Jafobstadt)	
= Bilde [St 54. R <sup>D</sup> (R. W.)] Ⓜ aD	= Aedor	⊗ aD	
= Arnken (Frhr. d. R <sup>St</sup> 21 d. F <sup>I</sup> Tr)	= Schimmelpfennig	(P <sup>B</sup> 269)	
v. 28. 5. 16 b. Verdun, ✕ 2. 6. 16		✕ 15. 12. 17 in Ribemont	
in Wiseppe	= Schilling (Lothar)	⊗ im R <sup>H</sup> (4. P <sup>B</sup> )	
Ⓜ aD	= Herrmann	⊗ im R <sup>H</sup> (1. R <sup>R</sup> )	
= Berder	= Krausbauer	⊗ aD	
= Höhlede	= Löwe	⊗ aD	
= Frhr. v. Zedlig u. Neulirch	= Jannasch (Z <sup>R</sup> 152)	✕ 28. 3. 18 b.	
= Fröbst		Arras	
= Hoffs	= Niepel	⊗ aD	
= Rudolph	= Burmeister	⊗ aD	
= Fled	= Klink	(Z <sup>R</sup> 148) ✕ 17. 7. 18	
= Peterjen		zwischen Arras und Albert	
= Schesmer	= Burmeister	⊗ aD	
= Weiß			

St <sup>A</sup> Dr Seeliger	DSt <sup>A</sup> aD	⊗ Vernebec-Jan	(St d. R. d.
⊗ Bolger	D <sup>A</sup> aD	Krafft-Tr. 30) fr. 24. 3. 18 in Ruß-	
⊗ Ammon	D <sup>B</sup> im R <sup>H</sup>	land † 6. 8. 18 in Danzig	

## 2. Rheinisches Pionier-Bataillon Nr. 27.

Trier (bis 31. Juli 1914 Straßburg i. E.).

XXI. Nr. 3. Pion. Zusp.

Kom.: M Blum	[R. R. b. Rdo b. Gasgruppen im Gr. Du]	Oberst	aD
M Sonnemann	[R. d. Pion. Sch 1]	Oberstlt	aD
§ (Schöber)	f. 2. Jug. Zusp.	§ Bender	DL aD, zul. im RSt
= Rose (R. d. P. B 237) b. 27. 10. 18 b.		= Schmidt (Paul)	§ aD
Creanpoul (Marne) M. X. 27. 11. 18		= Seelig	DL aD
in Osterfeld i. W.		= Hachner	DL aD
= Hoffe M im RSt (5. P. B)		= Müller (Hans)	DL aD
= Wandersleben M aD		= Vogler	DL aD
= Schütte vom III. Stamm-See- B		= de Wyl X. 19. 10. 14 b. Maucourt	
X. 3. 11. 14 b. Fort Lionville		= Köppler	DL aD
(Apremont)		= Büch	§ aD
DL Lipfen M aD		= Stempel (F. M 13) X. 12. 3. 18 b.	
= Bierkorn M aD			Digmuiden
= Speich [GSt d. St. Zusp. 11. N.]		= Krebs	§ aD
§ in RSt (4. P. B)		= Gadebusch	§ aD
= Lamschil von d. Ref. d. B, § aD		= Kühn	§ aD
§ Mager § aD		= Bartel	§ aD
= Jürgensmeyer § aD		= Astor	§ aD
= Kullmer § aD		= Schmidt (Wilhelm)	§ aD
= Diederichs X. 11. 2. 15 b. Zielonka		= Scheidt	DL aD
= Birkenbihl § aD		= Hamann	DL aD
= Bodenstein (R. P. B 27) X. 24. 4. 15		= Piro	§ aD
im Bois de St. Remy (Les Eparges)		= Johanns X. 1. 10. 18 b. Stich	
= v. Rabenau (M. W. R 406) DL		= Steinmeister § im RSt (4. P. B)	
X. 17. 7. 18 b. Baslieux		= Birkenbihl	§ aD
= Albrecht § aD		= Rebel (P. B d. Eij. Div.) X. 19. 11. 19	
= Schlemm X. 8. 10. 14 b. Maucourt		b. Sägewerk Griewes (Mitau)	§ aD
= Christensen DL aD		= Schaltenbrand	§ aD
= Glas DL aD			

StM (Dr Herrmann) f. Rad. Haus in	§ Schulz	DL im RSt
Potsdam	= Schadow	§ im RSt
= Dr Hüft vom J. R 161, DStM aD		

## 2. Brandenburgisches Pionier-Bataillon Nr. 28.

Güstrin.

III. Nr. 1. Pion. Zusp.

Kom.: M Scheunemann	[R. d. J. R 117]	Oberst	aD
§ Morgenstern (R. d. P. B 26) ver-		DL Trojchel	§ aD
unglückt 7. 6. 17 b. Chevreux, M		§ Lindner (St d. Gen. d. Pion. 7)	§
+ 13. 6. 17 in La Ville aux Bois		X. 15. 7. 18 b. Dormans	§ aD
(Dizy)		= Dittmann	§ aD
= Wabnitz Oberstlt aD		= Schwarzenberger	§ aD
= Schmidt M aD		= Weber (G. M. Korps-Brüden-Train)	
= Langenstraß M aD		DL + 10. 6. 15 b. Sierpe	
= Hejter M im RSt (St 4. Div.)		= Lohsen	§ aD
DL Wehlburger § X. 10. 10. 14 b. Nowo		= Salzmann	§ aD
Alexandria		= Gebbert	§ aD
= Friedenreich § aD		= Dahmen X. 22. 11. 14 b. Andrzejew	



ℓ Röchling (Nr 276) DL ✕ (verm.) 27. 5. 18 b. Feindflug (Westen)	ℓ Wiese ℓ im RH (12. JN)
- Rohowstky S aD	= Pomer, v. 21. 6. 15 nördl. Beaufé- jour ✕ 22. 6. 15 in Ordeuil
- Rohl DL aD	= Buchholz (Heinz) ✕ (verm.) 30. 9. 18
- Buchholz (Erich) DL aD	= Boefte DL aD
- Schiche DL aD	= Knochenhauer ℓ aD
- Schönwälder DL aD	= Hente ℓ im RH (2. JB)
- Pissau DL aD	= Rede ℓ aD
- Roenneke DL aD	= Hartenstein ✕ 1. 8. 16 b. St. Christ
- Seiler DL aD	= Gerber DL aD, zul. im RH
- Rächimmer ✕ (verm.) 11. 7. 16	= Alahre ℓ aD
- Kieckbusch (Pfr 368) ✕ 31. 3. 18 b. Kollot	= Buchholz (Emil) DL aD, zul. im RH
- Zumbusch ✕ im Grenzschutz	= Schütz ℓ aD
- Scheunemann ✕ 4. 11. 18 b. Landrecies	= Schulze (Julius) ℓ aD
	= Boch ℓ aD

StM Dr Hempel  
M Gerlach

GDN aD  
DN aD

3 Zimmermann  
= Becker

StB, ausgefch.  
ausgefch.

## Pofensches Pionier-Bataillon Nr. 29.

Pofen.

V. NR, 4. Pion. Zusp., Kom. d. Pion. V. NR (m. PB 5).

Stom.: M Frhr. v. Köppling [StD d. Minenwerfer 3] Oberst aD, zul. im RH	
M Textor (N. d. RPB 29) ✕ 23. 10. 14 b. Bagatelle Pavillon (Montblainville)	
ℓ Schel M aD	ℓ Petersson DL aD
- Herzberg ✕ 3. 10. 14 b. Romagne sous Montfaucon	= Rzesniček (MWR 453) v. 31. 5. 17 b. Moronvilliers ✕ 20. 6. 17 in Kethel
- Groß ✕ 22. 8. 14 b. Etbe	= Leibbrandt (Erich) (PB 95) ✕ 26. 9. 18 b. Ripont-Mühle
- Schind † 26. 9. 14 in Montmédy	
DL Rhenius S aD	= Warnstedt ℓ aD
ℓ Madete S aD	= Gracj ℓ aD
- Francefon S aD	= Schwarztopff ℓ aD
- von Schaewen S aD	= Winter (JIB-Schule Warschau) † (abg.) 15. 5. 18 in Warschau
- Heuschtel S aD, zul. im RH	= Pawellek DL aD † 7. 2. 23
- Schulz (Alfred) † 20. 10. 14 in Juor	= Kiof ℓ im RH (7. JN)
- Kienast S im RH (8. JN)	= Gylmann ✕ 9. 6. 18 b. Laiffigny
- Dörfler S aD	= Ernst ℓ aD
- Neuf S aD	= Hinge ℓ aD
- Krebs ✕ 3. 10. 14 b. Varennes	= Kühne ℓ aD
- Schulz (Kurt) S aD	= Günsch ℓ aD
- Heder S aD	= Leibbrandt (Otto) ℓ aD
- Hoffmann S aD, zul. im RH	= Dänide ℓ aD
- Leibbrandt (Frik) DL aD	
- Wieber DL aD	

StM Schneider  
DN Dr Sommer

GDStM aD  
DN aD

3 Behrendt  
= Knispel

StB, ausgefch.  
D3 im RH

## 3. Rheinisches Pionier-Bataillon Nr. 30.

Ehrenbreitstein.

VIII. NR, 2. Pion.-Insp., Kom. d. Pion. VIII. NR (m. P 8).

Kom.: M Witte	[StD d. Minenwerfer 2] GM aD, zul. im RH		
M Hüger		[StDPi 63] Oberstlt aD	
H Schmidt	† 10. 3. 15	L Werner	L aD
= Mergelsberg	M aD	= Koenigs	X 10.3.16 b. Baug (Verdun)
= Wende	M aD	= Bacano (Carl)	DL aD
= Menge	M im RH (St 3. Div.)	= Bacano (Heinz) v. 7. 10. 15 b. Bille	
DL Blicfener (RPKomp. 80) v. 2. 6. 15		jur Tourbe X 8.10.15 in Grandpré	
an d. Dubiffa, H X 3. 6. 15 in		= Kemse X 22. 2. 16 im Bois de	
	Roffieny		Caures (Flabas)
= Wohlfahrt	M aD	= Keller	DL aD
L Müller (Georg)	M aD	= Bruder X 10.3.16 b. Baug (Verdun)	
= Eckstein [GStjt 5. LD] H im RH		= Schaefer (RFB 34) † 19. 12. 16 in	
	(RvM)		Mitau
= Boehmer	H aD	= Greiner	DL aD
= Maier	H aD	= Wern v. Rimont	DL aD
= Fertsch	H aD	= Bög	DL aD
= Opel (UFlugpart 4) v. (abg.) 24.5.16		= Schaltenbrand	L aD
b. Gent, DL X 25. 5. 16 in Gent		= Degive	DL aD
= Weyer	H aD	= Hoch	L aD
= Busse	H aD	= Brölk	L aD
= Nitsche X 2. 7. 15 im Argonnen-		= Bedmann	L aD
wald (Châtel)		= Tirre	L aD
= Pfeiffer	DL aD	= Panzer (MWR 169) X 11. 4. 18	
= Beumelburg (Walter)	DL aD	b. Bielle-Chapelle	
= Gerwinn	DL aD	= Beumelburg (Bernier)	L aD
= v. Dassel	DL aD	= Brunner (FR 46) X 2. 7. 18 b.	
= Wagner	DL aD		Moreuil
= Flint	L aD	= Jacobi	L aD
= Schmidt	DL aD	= Fischer	L aD
= Neuf	DL im RH (17. FR)	= Serno	L aD
= Stollewerk	L im RH (15. FR)	= Zehsche	L aD
= Goerbig	L im RH (5. RvM)	= Miesel	L aD
= Rothe	DL aD	= Müller (Ernst)	L aD
= Stord	DL aD	= Breitländer	L aD
= Rassauf	DL aD	= Schulz	L aD
= Eibel	DL aD	= Brand	L aD
= Müller (Reinhold)	L aD	= Scheubel	L aD
= Wicze	DL aD	= Honig	L aD
= Dönt	DL aD	= Behmann	L aD

StM Dr Baetge

DStM aD

3 Sauer (RFR 65) † 5. 12. 14 in d.

M Smend

M aD

Champagne

3 Winzenburg

StB, ausgesch.

3 Schott

3 im RH

# Verkehrstruppen.

## Eisenbahn-Regiment Nr. 1.

(Mit 7. (R. S.) u. 8. (R. S.) Komp.)

Berlin.

GR, 1. EBr (m. EB 4).

Kom.: Oberst Bock	[R. d. Bau-Dir. b. Gen.Gouv. in Belgien] OL aD		
M Bads	[Zusp. d. techn. Abt. d. Nachr.Tr] Oberst aD		
R. S. M Weichsner*)	[R. d. Eisenbahntruppen (1)]		
§ Grundtmann	[R. d. KrTr 1]	§ Witt (Eisenb. Transport-Abt. d. Süd-	
	Oberst im RH (St d. Grk 1)	oftenz) DL † 14. 10. 18 in Pleß	
R. S. § Starke		= Ueberhorst (Adalbert)	§ aD
§ Sternberg	M aD	= Sentic	§ aD
= Kühler	M aD	= Siegfried	§ aD
R. S. § Grünewald		= Pirsch	DL aD
§ Teßlaff	M aD	= Hupfeld	DL im RH (5. KrM)
= Gårdt	M aD	= Kranemann	DL aD
= Droeßler	M aD	= Schönberg	§ aD, zul. im RH
= Koch	M im RH (Zwg)	= Ueberhorst (Hermann)	DL aD
DL Althaus	M im RH (Zwg)	= Bischoff (RZR 231) X. 15. 9. 16 b.	
= v. Puttkamer	§ im RH (2. EA)	Le Barque-Martinpuich	
= Engelbrecht	M aD	= Schag	DL aD
R. S. DL Ferrmann		= Meyer	DL im RH (Bion.üb. Plak
= = Queißer			Plausdorf)
DL v. Kobylecki	M aD	= Kraft	DL aD
= Böckers	M aD	= Steffens (Wilhelm)	DL aD
§ Schneider	§ aD	= Eggers	DL aD
§ Schirmeister	§ aD	= Heyn	DL aD
R. S. § Siegelmann		= Boening (Günter)	DL aD
§ Specht	§ aD	= Jörs	DL aD
= Securius (RZR 228) X. (verm.)		= Weber	DL aD
	21. 12. 14 b. Ramion	= Borchers	DL aD
R. S. § Homilius		= Badendiedt	DL aD
§ v. Donat	M aD, zul. im RH	= Wannschaffe (ZR 172) X. 14. 10. 15	
R. S. § Richter			b. Hooge
= = Kost		= Friede (ZR 143) X. 17. 11. 14 b. Camp	
= = Märker		= Schiller (ZR 172) X. 13. 11. 14 b.	
= = Findeisen			Opern (Denbrielen)
§ Voening	§ aD	= Franke (JSt 30 d. FlTr) X. (abg.)	
= Viebig † (verunglückt) 3. 11. 14 in		17. 7. 18 b. Ervinghem	
	Miechowitz	= Bunram	DL aD
R. S. § Schubert		= Lahr (RZR 229) v. 8. 6. 15 an d.	
= = Contius		Rawka X. 9. 6. 15 in Skierniewice	
§ Proste	§ aD	= Rimpler	§ aD
= Noehl	§ aD	= Demler	§ aD
= Brig	§ aD	= Becker (FlGrM 3) † (abg.) 7. 8. 17	
= Soller	§ aD	= Markgraf (JG Richthofen) X. (abg.)	
= (Christesen)	1. 8. 14 ausgesch.	16. 7. 18 b. Magneug	
= Delze-Lobenthal	§ aD † 1. 3. 22	= Goesch	§ aD
= Blankenstein	§ im RH (1. KrM)	= Boening (Wilhelm)	§ aD
= v. Strenki (RZR 59) X. 14. 8. 15 b.		= Steffens (Joachim)	§ aD
	Lingiszi	= Bloedner	§ aD

\*) Der Verbleib der bei den Verkehrstruppen geführten R. S. Offiziere ist in dem die ehemalige R. S. Armee enthaltenden Teile der Ehren-Rangliste nachgewiesen.

U Herter	U aD	U Brandt	U aD
= Dörge	U aD	= Müller (Wilhelm)	U aD
= Funke	U aD	= Dieterich	U aD
= John	zul. im JR 84 X 4. 4. 18	= Mittelstaedt	U aD
	b. Moreuil	= Strote	U aD
= v. Bentheim	U aD		

N.N.: OStM Dr Voem	OStM aD	D3 Pietsch	St3, ausgefch.
StM Dr Schoenhals	OStM aD	3 Ostrowski	ausgefch.
DM Erbe	StM aD	= Thönnessen	3 aD, zul. im RS

## Eisenbahn-Regiment Nr. 2.

Hanau.

XVIII. NR, 2. EBr (m. ER 3).

Rom.: Oberst Sommerfeldt	[Abschnitts-Rom. d. Festung Kovuo]	OStM aD	
M Thomsen	[Chef d. OSt d. Rom.Gen. d. Luftstreitkräfte]	Oberst aD	
= Voethke	[R.F. d. KrTr 3]	Oberst aD	
= Kühl	[R.F. d. ETr 4]	Oberstlt aD	
H Pauli	M aD	U Schumacher	U aD
= Garke (Milit.Mission in d. Türkei)	† 2. 5. 17 in Konstantinopel	= Harz (RJR 73) X 8. 1. 15 b. Reims	
= Pleger	M im RS (3. NR)	= Eichel (RJR 8) X 10. 11. 14 b.	
= Arnold	M aD	Langemarck-Bischofte	
= Schwedler	M aD	= Werner	U im RS (2. KrM)
= Salm	M aD	= Ruffin	U im RS (3. PSt)
= Runge (Lebrecht) H aD	† 18. 9. 20	= Hilgenberg	U aD
= Strebinger	H aD	= Stiller	U im RS (4. PSt)
U Schlag (FIM 18) X (abg.) 29. 10. 14	b. Roncourt	= Rabbyl	U aD
= Hentel	M aD	= Stöver	U aD
= Krüger (Milit.Gen.Dir. d. Eisenbahnen in Brüssel) H	† 16. 10. 18	= Dnylasz	U im RS (Kdr Glogau)
	in Berlin-Schöneberg	= Sporleder	U aD
= Mennide	M aD	= Weyrauch (FIM A 205) X 21. 12. 17	b. Eiz
U Gimmler	H aD	= Engelmann	U im RS (2. KrM)
= Suadicani	H aD	= Marschner	U aD
= Bercio	H aD	= Kraft	U aD
= Werner-Chrenseucht [D. St 54	zuget.] H aD	= Bemer	U aD
= Bork	H aD	= Köster	U aD
= Ruge [OStf 213. 3D] H aD		= van de Zoo	U aD
= Schmidt (Friedrich) H aD		= Rahmann	U aD
= Starke H im RS (6. KrM)		= Poppe	U aD
= Bernhard H im RS (St 2. Div.)		= Müllers	U aD
= Sieh (FIM 27) v. 1. 11. 14 b. Rohe	X 4. 11. 14 in Resse	= Wid	U aD
= Hollander	H aD	= Salzwedel	U aD
= Runge (Wilhelm) H im RS (1. PSt)		= Wohlgemuth	U aD
= Schön	H aD, zul. im RS	= Dannenbaum (RG 4 d. FTr)	X (abg.) 16. 8. 17 b. Beerlaere
= Böhler	H aD	= Hoffmann	U aD
= (Furtuna) 1. 8. 14 ausgefch.		= Lange	U aD
= Streich H im RS (2. KrM)		= Straub	U aD
= Bulcke [OStf d. Chefs d. FCB] H aD		= Stambach	U im RS (1. PSt)
= Kamlah	H aD	= Marwitz (St 9 d. FTr) X 30. 4. 17	b. Nauvon
= Winzel H aD, zul. im RS		= Körner	U aD
= Brohm	H aD	= Schmidt (Willly)	(FTr) 21. 3. 16
= Höjner	H aD	= Hausmann	U aD
		= Zimmermann	U aD

⊗ Hamm	⊗ n D	⊗ Kunde	⊗ a D
= Kley	⊗ n D	= Pfeiffer	⊗ n D
= Bruch	⊗ n D	= Serfort	⊗ n D
= Hartmann	⊗ n D	= v. Kettberg	⊗ n D
= Heuschert	⊗ n D	= Luge	⊗ n D
= Nettesheim	⊗ n D		

R. N.: DStM Dr Dorbrüg	⊗ n a D	⊗ Nahleis	StZ, ausgesch.
StM Dr Frankenhagen	DStM a D	= Ripper	(ErzB d. R.) † 25. 5. 16
DM Dr Specht	StM n D	= Bod	⊗ im RSt

## Eisenbahn-Regiment Nr. 3.

Hanau.

XVIII. Nr, 2 Er (m. Er 2).

Kom.: Oberst Berger	[N. 119. 3D] ⊗ n a D		
M Lillie	[N. Nachr. R. 19] ⊗ n a D, zul. im RSt		
= Seidel	[N. Nachr. R. 16] Oberstlt a D		
⊗ Fulda [N. Nachr. R. 21] Oberstlt im	⊗ Schubert	⊗ im RSt (4. Er)	
RSt (Kdtr Berlin)	= Zernisch	⊗ im RSt (3. KrV)	
= Sachs Oberst a D, zul. im RSt	= Wodtke (StM 14) v. (abg.) 15. 4. 15	b. Ortelsburg	⊗ 21. 7. 15 in
= Heinzelmann		Brandenburg a. S.	
v. Hoebel (R 184) ⊗ 16. 4. 17	= Lindemann	⊗ im RSt (RwM)	
nördlich Beaulne	= Bernhard	⊗ im RSt (6. RSt)	
= van Haag			
= Segger	= Bernich	⊗ a D	
= Goerke	= Hebestreit (RJR 91) ⊗ 7. 3. 15 im	Argonnenwald	
= Sternberg von d. Fest. Fernspr.	= Stüttig	⊗ im RSt (3. KrV)	
Komp. 1, M a D † 18. 4. 25	= Beder (RJR 223) ⊗ 5. 2. 15 v.	Jelenkowitz	
(Reichsmann) f. Eisenb. Abt. d.	= Wickell (R 136) ⊗ 8. 12. 14 v.	Zillebete	
ErSt			
= Gentner	= Brunn	⊗ im RSt (6. KrV)	
R. B. S (Drehjel)	= Jeschonnek	⊗ im RSt (7. RSt)	
⊗ Hartdegen	= Becht	⊗ im RSt (3. RSt)	
v. Mathy (RJR 230) ⊗ 26. 7. 15	= Hohenstein (StM 3) † (verunglückt)	29. 9. 17 b. Bisseghem	
b. Wolka-Przełory	= Sieh	⊗ a D	
= Gronowaldt	= Heidelberg (Otto)	⊗ a D	
= Delrich [St 255. 3D] M a D	= Thiele	⊗ a D	
= Benemann	= Hanenwald	⊗ a D	
= Schneider	= Bischof	⊗ a D	
Coudray	= Gnau	⊗ a D	
⊗ Deffen	= Büttner	⊗ a D	
= du Vinage	= Geisler	⊗ a D	
v. Münstermann (R 136)	= Reichmann	⊗ a D	
⊗ 1. 11. 18 b. Rouart	= Strecker	⊗ a D	
= Burmeister (RJR 172) ⊗ 10. 5. 15	= Gekner	⊗ a D	
b. Gheluwelt	= Sommermann (Carl)	⊗ a D	
= Noad (5. GRJF) ⊗ 25. 11. 14	= Hefler	⊗ a D	
b. Polik	= Maetschte	⊗ a D, zul. im RSt	
= v. Wolfersdorff (RJR 232)	= Graef (RJR 5) ⊗ 27. 11. 14 v.	Bielawy	
v. 23. 2. 15 b. Kuda, ⊗ 26. 2. 15			
in Skierniewice	= Tengelmann	⊗ a D	
= Bode (StM 32) ⊗ (abg.) 8. 8. 15 in	= Müller (Ernst) (R 5 d. StEr)	⊗ 30. 4. 16 b. Sommediene (Verdun)	
Cambrai			
= Pritsch (RJR 231) ⊗ 21. 12. 14 v.			
Ramion			
= v. Donat			
⊗ im RSt (2. PSt)			

ℓ Dubislaw (FIA 32) ✕ (tot gefun- den) 3. 1. 18 in d. engl. Front	ℓ Pfeiffer	ℓ aD
= Bogel	= Scholz	ℓ aD
= Seibelbach (Gottfried)	= Philipp	ℓ aD
= Müller (Ernst Paul)	= Söner, ℓ aD zul. in k. Sächf. Diensten	ℓ aD
= Merbach (FIA 29) verm. 27. 6. 17	= Reisch	ℓ aD
b. Lipica-Dolna ✕ 23. 8. 17 in	= Hartnack	ℓ aD
russ. Gef. in Tchernigow	= Appold	ℓ aD
= Wolters	= Pfaff	ℓ aD
= v. Knobloch	= Neumann (Walter)	ℓ aD
= Gonnermann (Heinrich) (IR 84)	= Ritter	ℓ aD
✕ 24. 5. 18 b. Morlancourt	= Böhm	ℓ aD
	= Boskamp	ℓ aD

R.N.: OStA Dr Bed	GDW aD	M Bolkewitz	StA im RH (5. RH)
StA (Dr Hachner)	f. GGrA 3	= Reuling	StB, ausgesch.
= Dertter, vom Kad. Hause in Bens- berg, StA aD		= Richter	aussgesch.
		= Schraag	aussgesch.

## Eisenbahn-Bataillon Nr. 4.

(Mit 4. (R. W.) Komp.)

Berlin.

GR, 1. EBr (m. ER 1).

Kom.: M Lehmann			Oberstlt aD
R. W. H Baur [Abt. Vorst. b. d. Milit. Gen. Dir. d. Eisenbahnen in War- schau] Oberstlt aD	ℓ Anört		ℓ aD
H Jurisch	= Schiffer		ℓ aD
= Guse	= Aufarth (JSt 29 b. FIAr) ✕ (abg.) 2. 1. 18 b. St. Auguste		ℓ aD
= Seidelmann	= Salzwedel		ℓ aD
= Biets	= Runge	ℓ im RH (5. RH)	
ℓ Kühne [GSt 19. RD] M im RH (RWM)	= Knappe	(GGrA 5) ✕ 4. 4. 18 b. Warschauer-Albancourt	
R. W. ℓ Albrecht	= Gärtner		ℓ aD
= = = Siedentopf	= Roland		ℓ aD
= = = Lemke (Erst b. IR 124)	= Roy		ℓ aD
	= Barendamm		ℓ aD
R. W. ℓ Süß (IR 476) H ✕ 20. 5. 17 im Tunnel d. Mont Cornillet	= Thomssen		ℓ aD
ℓ Schröder	= Koch		ℓ aD
R. W. ℓ Dröber [GSt 50. RD] H aD	= Reischel		ℓ aD
ℓ Nachler	= Hartmann		ℓ aD
= Bredenschen	= Stotta	(R. Eif.-Bau-Komp. 11) † 17. 6. 16 in Libau	
= Grambow	= Trotschel	✕ 30. 3. 18 b. Serre	
= Bethge (JSt 30 b. FIAr)	= Grüber		ℓ aD
ℓ ✕ 17. 3. 18 b. Passendaele	= Alberti		ℓ aD
= Wolff (Fhr. d. JSt 29 b. FIAr)	= Jenßich		ℓ aD
ℓ ✕ 15. 9. 17 b. Nachtegaal	= Doerfling	(Eif.-Bau-Komp. 18) ✕ 2. 5. 18 in Ham	
= Beschte	= Böttcher		ℓ aD
= Behmer	= Hänel		ℓ aD
= Meinhold	= Hoppe		ℓ aD
= Senbel	= Jungfer		ℓ aD
= Rother	= Schulze		ℓ aD
= Finster	= Kettinger		ℓ aD
= Zöfel	= Klotz		ℓ aD
= Bed	= Stahl		ℓ aD

ℓ Küchler	ℓ aD	ℓ Neumann	(R.Eis.-Bau-Komp. 18)
= Ermeler	ℓ aD		fr. 26. 8. 18 b. St. Quentin
= Schimmelpfennig	ℓ aD		† 7. 11. 18 in Straßburg i. E.
= Meier-Peter	ℓ aD		

StM Dr Mulzer	StM aD	ℓ Köster	ausgesch.
ℓ Kaiser	Dℓ, ausgesch.		

## Militär-Eisenbahn.

Berlin.

GR, 1. BR.

Dir.: Oberst Alberti	[Kreischef in Belgien] StM aD	† 11. 7. 21
Adj.: ℓ Hülsebusch		ℓ aD

### Betriebs-Abteilung der Eisenbahntruppen.

(Mit K. S. Detachement u. K. W. Detachement.)

Nom.: M Hannemann		StM aD, zul. im Rℓ
ℓ Mesede	M aD	K. S. ℓ Rajch*)
= Erler	M im Rℓ (8. RR)	ℓ Sperling (3R 172) X
= Gerhardt	M aD	27. 11. 14
K. W. Dℓ Springer	M aD	= Lischke
ℓ Surén	ℓ aD	= Teude
		b. Ypern
		ℓ aD
		ℓ aD

### Verkehrsamt.

Vorst.: ℓ Kleinow		M aD
StM Dr v. Mielecki	StM aD	Dℓ Neumann
Dℓ Dr Dreißt	StM aD	ℓ Wagemann
Dℓ Dietloff	Dℓ aD, Rechn.Rat	Stℓ im Rℓ
		Dℓ, ausgesch.

## Depot-Verwaltung der 1. Eisenbahn-Brigade in Berlin.

GR, 1. BR.

Vorst.: M aD Wahlstab	(U. GR 3) Oberstlt aD
2. Offiz.: ℓ aD Kindermann	(U. PW 18) Oberstlt aD

## Depot-Verwaltung der 2. Eisenbahn-Brigade in Hanau.

XVIII. RR, 2. BR.

Vorst.: M aD Piman	(U. GR 3) Oberstlt aD
--------------------	-----------------------

\*) Siehe S. 587.

## Telegraphen-Bataillon Nr. 1.

Berlin (Treptow) (5. [Junker-] Komp. vorläufig, später Berlin  
[Königs-Wusterhausen]).

GR, 1. Jusp. d. LR (m. [LB 7], KrLsch, Fest.Fernspr.-Komp. 1 [u. 7]).

Kom.: M Weber		[A.Nachr.N. 10] WM aD, zul. im RH
§ Kluge	[A.Nachr.N. 11] Oberstlt aD	§ Tochtermann
= Randt	Oberstlt aD, zul. im RH	= Schaeffer
= Boegt	M aD	= Bruch
= Surén	[R. d. Kraftwagen- u. Fernspr. Abt. d. GrSDu] M aD	= van Hooven
= Meiner	M im RH (1. M)	= Kefler
= Jesse	M aD	= Gerlach
DL Waig	M im RH (RmM)	= Menny (Heinrich)
= Petri	M aD † 25. 6. 21	= Peters
= Solmiz	vom LB 5, M aD	= Gellenthin
§ Einspinner (Fritz) (SchwFuntSt 3)		(St 40 d. FTr)
	29. 8. 14 in Moislains	21. 1. 18 b. Bougithon
= v. Schmettau	§ aD	= Seiffert
= Böhme	§ aD	= Treuter
= Daltrop	§ aD	= Brand
= v. Nobylegki	§ aD	= Steinke
= Berthold	§ aD	= Dettkloff
= Kohlhauer	§ aD	= Riba
= Schubert	§ im RH (St 2. Div.)	= van Grootbeeft
= Stendel	§ aD	= Biederstaedt
= Lüttich	§ aD	= Randewig
= Schröder (Richard)	§ aD	= Gaupp
= Berndt	§ im RH (2. M)	= Jäschke
= Blaschka	§ aD	= Noblig
= Gr. v. Matuschka		= Frhr. v. Türckheim gen. v. Baden
Frhr. v. Zoppolczan		
u. Spaetgen	§ aD, zul. im RH	= Treiter
= Löwisch	DL aD	= Limburg
= Bungereoth	(Fernspr. Dopp. Zug d. 22. RD) 20. 3. 16 in Cousenbove	= Busch
= Schmidt	(Fernspr. Dopp. Zug 6 d. 1. GRD) 9. 11. 16 b. Grévillers	= Schroeder (Werner)
= Dschmann	DL im RH (6. JM)	= v. Derßen
= Haenschke	DL aD	= Roefler
= Dennstedt	DL aD	= Hamann
= Einspinner (Franz)	DL aD	= Kirchner
= Schubert (Kurt)	DL im RH (Abtr Güttrin)	= Meyer (Hans=Herbert)
= Menny (Gottfried)	DL aD	= Menny (Konrad)
= Freudenberg	§ aD	= Schwarzlopf
= Brunow	DL aD	= Rudorff
= Meyer (Helmuth)	DL aD	= Schlütter
		= Krenzlin
		= Zieg
		= Jhnen

StM Dr Dietrich

DStM im RH  
(3. SM)

B (Scholz)

I. LB 1

M Dr Quasig

StM aD

DB, Rechn. Rat Treiter

Rechn. Rat

DStB Schulz

GDB aD

B Lindemann

DB im RH



## Telegraphen-Bataillon Nr. 2.

St. 1. bis 3. u. 4. (Funker-) Komp. Frankfurt a. D., 5. (Funker-) Komp. Cottbus.

III. Nr. 3. Insp. d. Tr. (m. TB 5 u. Fest-Fernspr. Komp. 2, 5 u. 8).

Kom.: Oberstlt Lehmann

h Ehrenberg	Oberstlt aD	U Tuchen	DL aD
= Pistorius	M aD	= Jaeschke	DL aD
= Kleespies	Oberstlt aD, zul. im RH	= Ault	DL aD
= Rosenbaum	M aD, zul. im RH	= Leudolph	(GNerM) † 23. 10. 18
= v. Anobelsdorff	S aD	= Boffius	L aD
= Eltester	M aD	= Finnarz	DL im RH (5. SM)
DL (Zaeschke)	f. Traindepot III. Nr	= Dverdyt	DL aD
= Schering	M aD, zul. im RH	= Franke	DL aD
= v. Riehthofen	M aD	= Gengle	DL aD
= Hofkothen	M aD	= Köllner	DL aD
U Selchow	S aD	= Philippi	DL aD
= Abraham	S aD	= Linde	DL aD
= Schöning	S aD	= Stahmer (LFunkSt 13)	X 23. 7. 15
= Kuehn	(Fhr. d. KrWGroßstat. b. DW Dst) DL † 15. 1. 16 in Rowno	= Strohmeyer	b. Potri DL aD
= Klein	S aD	= Härtel (DFunkM 43)	X 29. 7. 18
= Ubach	S aD	= Ring	(GrFunkR 131) X 16. 8. 17
= Hoffmann (Gerhard)	S aD		südöstlich Prouilly b. Wttschaete
= Jordan	S aD	= Rukty	L im RH (3. Nr)
= Hofmann (Hans)	S aD	= Meyer	DL aD
= Schrader, S im RH (Pdr Breslau)		= Tieg	L aD
= Melzer	S im RH (4. Nr)	= Riccaeus	L aD
= Kachler	S aD	= v. Simjon	L aD
= Praetorius	DL aD † 16. 9. 20	= Musold	DL aD
= Loffau	DL aD	= Kneiff	L aD
= Cammann	DL aD	= Wilske	L aD
= Seidel	DL im RH (7. Nr)	= Frühling	L aD
= Wintgens (3St 1 d. FLTr) X (abg.)		= Thiel	L aD
25. 9. 16 b. Villers-Carbonnel		= Kraehe	L aD
= Lehmann	DL aD	= v. Redow	L aD
= v. Anobelsdorff-Brentenhoff, DL im		= Gollin	L aD
RH (Pdr Grafenwöhr)		= Römstedt	L im RH (1. Nr)
= Jaeger	DL aD		
= Begner	DL aD		

SM Meinhansen	DStM aD	DW Hanisch	StB aD
N Pieper	DM aD	DZ Schulze	StZ aD
StB Weinholt	DStB aD	Z Schannel	Z im RH

## Telegraphen-Bataillon Nr. 3.

St. 1. bis 3. u. 4. (Funker-) Komp. Coblenz, 5. (Funker-) Komp. Darmstadt (vorläufig Tr. Kb. Pl. Darmstadt).

VIII. Nr. 2. Insp. d. Tr. (m. TB 4, 6 u. Fest-Fernspr. Komp. 3, 4 u. 6).

Kom.: M Seelmann-Gegebert

[M. Nachr. R. 5] Oberstlt aD

h Hausding	[M. Nachr. R. 8] Oberstlt aD	h Zochmann	M aD
= Sommer	[M. Nachr. R. 17] Oberstlt im RH (Zug)	= Ohlting	M aD
= Groß	M aD	DL Schulz	S aD, zul. im FM 33
= Nagel	M aD	= Koch	M aD
		U Kotelmann	S aD

ℓ Schubert	ℓ im Rℓ (RwM)	ℓ Neuhauß	ℓ aD
= Fleck	ℓ aD	= Walter	ℓ aD
= Scholz	ℓ aD	= Görzes	ℓ aD
= Schulze-Rhonhof	ℓ im Rℓ (Rdtr Lüben)	= Dörr	ℓ aD
= Balzer	ℓ im Rℓ (3. M)	= Wagner	ℓ aD
= Leusgen	ℓ aD	= Lehmann	ℓ aD
= Friede	ℓ aD	= Findeisen	ℓ aD
= Niemann	ℓ aD	= Lude	ℓ aD
= Voelde (St 2 d. FTr) ℓ X (abg.)		= Pfeiffer (BrM 4) † 22. 9. 20	
	28. 10. 16 westl. Bapaume	= Glaskamp	ℓ aD
= Fey	ℓ aD	= Kranold	ℓ aD
= Hande (Dominikus)	ℓ aD	= Spindler	ℓ aD
= Höfel	ℓ aD	= Kretschmann	ℓ aD
= Brickenstein	ℓ aD	= Rin	ℓ aD
= Widop	ℓ aD, zul. im Rℓ	= Hande (Peter)	ℓ aD
= Taut	ℓ aD	= Weder-Eggebert	ℓ aD
= Moitun	ℓ aD	= Nüsgen	ℓ aD
= Stamm	ℓ aD	= Wittstod	ℓ aD
= v. Wedel	ℓ aD	= Siebold	ℓ aD
= Reidemeister	ℓ aD	= Hausding	ℓ aD
= Schulte-Tigges	ℓ aD	= de Ridder	ℓ aD
= Knapp	ℓ aD	= Bohnenkamp	ℓ aD
= Buschenhagen	ℓ im Rℓ (14. RR)	= Duil	ℓ im Rℓ (2. M)
= Wohlthat	ℓ aD	= Stolß	ℓ im Rℓ (3. M)
= Grossens	ℓ aD	= Hägel	ℓ aD
= Rademacher	ℓ aD	= Tillner	ℓ aD
= von der Linde	ℓ aD, zul. im Rℓ	= Ribbeck	ℓ aD
= Siepe	ℓ aD	= Feldtmann	ℓ aD
= Trautwein	ℓ aD	= Jeschte	ℓ aD
= Goeth	ℓ aD	= Heger	ℓ aD
= Kern	ℓ aD	= Langreuter	ℓ aD
= Volkmann	ℓ im Rℓ (2. M)	= Streubel	ℓ aD

StM Dr Rood                      DStM aD  
 StB Dr God                      DStB aD † 7. 11. 20  
 DB Dr Geibel                    StB im Rℓ (16. RR)

D3 Frede  
 3 Neumann                      D3 im Rℓ

## Telegraphen-Bataillon Nr. 4.

(Mit 3. [R. W.] Komp.)

St, 1., 2., 3. (R. W.) u. 4. (Funker-) Komp. Karlsruhe, 5. (Funker-) Komp. Freiburg i. Baden.

XIV. Uff, 2. Insp. d. FTr (m. TB 3, 6 u. Fest.Fernspr.Komp. 3, 4 u. 6).

Kom.: Oberstlt Brauns

ℓ Schuster [U.Nachr.R. 7] Oberstlt aD  
 = Kraß                      M im Rℓ (4. M)  
 = v. Kämpf                    M aD, zul. im Rℓ  
 = Thon [Adj. d. Chefs d. Feldtele-  
 graphie] Oberstlt im Rℓ (5. M)

R. W. ℓ Rörr                      M aD  
 ℓ Liebermann                    M aD  
 ℓ Rudolph                      M im Rℓ (RwM)  
 R. W. ℓ Kiegele                    M aD  
 ℓ Leo                              M aD  
 = Schröder-Nordheim            M aD

[Insp. d. Fernspr.Tr.] Oberst aD  
 ℓ Klemme                      M aD  
 = Fig                              M aD  
 R. W. ℓ Roth                      M aD  
 R. W. ℓ Kuhwurm                ℓ im Rℓ (St 1. R)  
 ℓ Gr. v. Sparr                      ℓ aD  
 = Burckhardt [GStf 26. LD (R. W.)]  
    ℓ im Rℓ (GSt d. Uffr V)  
 = Schapper                      ℓ aD  
 = Splinter                      ℓ aD  
 = (Pahde)                      19. 6. 14 Uffsch., ℓ aD  
 = Kempe                              ℓ aD

ℓ Weiß	ℓ aD	ℓ Koll	ℓ im Rℓ (2. M)
- Dogie	ℓ aD	= Stahmer (Walter)	ℓ im Rℓ (11. M)
- Beuttel	ℓ im Rℓ (5. M)	= Köstlin	ℓ aD
- Müller	ℓ aD	= Gutmann (Fuklein-M 6) v. 29. 9. 16	
- Hecht	DL aD	an d. Somme X. 5. 2. 17 in Nachen	
- Feder	DL aD	= Stein (Bernhard)	DL aD
- Stemmermann	DL aD	= Rheinhardt	ℓ aD
- Beder	DL im Rℓ (18. M)	= Klein	ℓ aD
- Diekmann	ℓ aD	= Döring	ℓ aD
- Schmidt	DL aD	= Kühner	ℓ aD
- Sauter	DL aD	= Schmid	ℓ aD
- Melchior	DL aD	= Schefold	ℓ aD
- Fabricius	DL im Rℓ † 24. 8. 24	= Stahmer (Osar)	ℓ aD
- Tolle	DL aD	= Fleischer	ℓ aD
- Hartmann	ℓ aD	R. W. ℓ Woelter	ℓ im Rℓ (5. M)
- Hohenstein (MFeM 101) † (ertrunk.)		ℓ v. Wolff	ℓ aD
25. 4. 16 im Marmara-Meer		= Rutscher	ℓ im Rℓ (1. M)
- Dertel	ℓ aD	= Gütermann (Otto)	ℓ aD
- Stein (Hans) (FeDopp. Zug 43)		= Boltmann	ℓ im Rℓ (2. M)
X. 16. 7. 16 in Kol. Kowban (Gorochow)			

StM Dr Dogie	DStM aD † 9. 2. 21	DB Grimm	StB aD
M Kleberger	StM aD	DB Ziefe	StB, ausgesch.
StB Dr Haase	DStB im Rℓ (5. M)	B Weißschädel	B im Rℓ, ausgesch.
DB Dr Richters	StB im Rℓ (ℓ. Vet.-Untersuchungs-Amt)		

## Telegraphen-Bataillon Nr. 5.

St, 1. bis 3. u. 4. (Funker-) Komp. Danzig (vorläufig Berlin [Klausdorf-Sperenberg]), 5. (Funker-) Komp. Schneidemühl (vorläufig Berlin [Klausdorf-Sperenberg]).

XVII. M (vorläufig M),

3. Insp. d. Tr (m. TB 2 u. Fest. Fernspr. Komp. 2, 5 u. 8).

Rom.: M Schroeder	[M. Nachr. R. 22] Oberst aD		
M (Hübner)	19. 6. 14 Absch., M aD † 12. 2. 15		
- Hoffmann von d. Eisenb. Abt. d. GrGSt	[Linien-Abt in Brüssel] Oberstlt aD		
ℓ Hoppen von d. BPR [St d. Chefs d. FCB] Oberstlt aD	ℓ Schrader	ℓ im Rℓ (1. M)	
- Müller	M aD	= Huschke	ℓ aD
- Maud	M im Rℓ (R. 6. M)	= Martini	ℓ im Rℓ (St 1. Div.)
- (Bogeler)	f. BPR	= Sahn	ℓ aD, zul. im Rℓ
- Sothmann	M aD	= Wieland	ℓ aD † 12. 8. 21
- Sachs [Abj. d. Chefs d. Feldtelegraphie] M im Rℓ (St d. Grf 1)		= Woelke	DL aD
DL (Solmih) f. TB 1		= Reil	DL aD
- Krueger	M aD	= Otertag	ℓ aD
ℓ Dohne [GSt 7. M] ℓ im Rℓ (GSt d. Grf 2)		= Dittmer	DL aD
- Schmidt (Rudolf) [GSt d. M 4. M.]		= Kullmann	DL aD
ℓ Münchau [GSt 7. M] ℓ im Rℓ (1. M)		= Frommlich	DL aD
- Düttsche	ℓ aD	= Nörig	DL aD
- Ergleben	ℓ aD	= Kältsch	DL aD
- Bergengrün (Alexander) [GStf 4. G.] ℓ aD		= Fischer	DL im Rℓ (1. M)
		= Rosenstod	DL aD
		= Sperling	DL aD
		= Wengdam	DL aD
		= Massalsty	DL aD
		= Janensch	DL aD
		= Wöttger	ℓ aD

U Zllers	DL aD	U Hannemann	L aD
= Funk	DL aD	= Krone	L aD
= Böhnte	DL aD	= Werner (F1N A 275) X. (abg.)	
= Wegner	L im RH (2. N1)	21. 8. 17 b. Boult auf Bois	
= Angern	L aD	= Ende (Adj. b. N. Nachr. R. 11) † (ver-	
= Mushad	L aD	unglückt) 13. 12. 18 in Plauen i. V.	
= Rabich	DL aD, zul. im RN 148	= Bergengruen (Paul)	DL aD
= Lorenzen	DL im RH (1. N1)	= Grell	L im RH (6. N1)
= Zehle	L aD	= Münch	L aD
= Müdel	DL aD	= van Hees	L aD
= Giller (DZuN 25) X. 10. 6. 17 am		= Hoffmann	L aD
Chemins des Dames (Bourguignon)		= Schmidt (Walter)	L aD
= Bruhn	L aD	= Schneider	L aD
= Schrimpf	L aD		

StM Dr Marth	DStM aD	DV Kürschner	StB aD
M Gohrbandt	DM aD	B Wohlberg	StB im RH
StB Hennig	DStB im RH (2. RN)	= Brunow	ausgesch.

### Telegraphen-Bataillon Nr. 6.

Hannover (vorläufig Tr. lib. Pl. Munster).

X. NR, 2. Zusp. d. Tr (in. TB 3, 4 u. Fest-Fernspr. Komp. 3, 4 u. 6).

Don.: M Schmidt	[R. d. Fernspr. Tr b. DR 8. N.]	Oberst	aD
H Thaler [R. R. b. Chef d. Nachrichten-		U Piper	DL aD
wesens] Oberstlt aD, zul. im RH		= Krause	DL aD
= Caspari	M aD	= Breusing	L aD
= Lindner	Oberstlt aD, zul. im RH	= Ramps	DL aD
= Roschel	M aD	= Müller-Nömer	DL aD
= Guiremand	M aD	= Seifert	L im RH (8. RN)
DL Rocneberg	M aD, zul. im RH	= Lohmann	L aD
= Bastian	M aD	= Büchting	DL aD
L Riegler	M aD	= Rißau	L aD
= (v. Besser)	† 23. 5. 14	= Altmann	DL aD
= Gimmler	H im RH (Art. Sch)	= Kettler	L aD
= Kiep	[UStf 2. GRD] H aD	= Wächter	L aD
= Nebel	H im RH (Zwg)	= Wagner	L aD
= Hille	H aD	= Bied	L aD
= Schablow	H aD	= Brauer	DL aD
= Meurin	DL aD	= Hilgenberg	DL aD
= Strathausen	H aD	= Kalls	L aD
= Medicus	H aD	= Wendte	L aD
= Thiele	DL im RH (6. N1)	= Berg	L aD
= Glinter	DL aD, zul. im RH	= Wenda	L aD
= Schlate	DL aD	= Schulze (Haus)	L aD
= Hammer	DL aD	= Linden	L aD
= Lorenz	DL aD	= Locke	L aD
= Seyple	DL aD	= Kudul	L aD
= Thönnissen	DL aD		

StM Dr Weizenmiller	DStM aD	DZ Rißau	ausgesch.
M Schloßhauer	DM aD	B Dünemann	DZ im RH
DV Bauch	StB im RH (5. NR)		

### Telegraphen-Bataillon Nr. 8.

L Baemlein	L aD
------------	------

**Kriegstelegraphenschule.**

Spandau (Ruhleben).

GK, 1. Insp. d. TTr (m. TB 1 [u. 7] u. Fest.Fernspr.Komp. 1 [u. 7]).

Kom.: M **Kuhlwein** (U. TB 1) | R.K. b. Chef d. Nachrichtenwesens | Oberst aD  
 Adj.: L **Fled** (U. TB 1) | Adj. d. Chefs d. Nachrichtenwesens | S aD  
 S **Schirmer** (U. TB 4) | zugl. Lehrer [N.Nachr.K. 23] | M aD

**Funkerschule.**Dir.: S **Martini** (U. TB 2) | zugl. Lehrer, Oberstlt aD, zul. im RK**Lehrer:**

L **Fellgiebel** (U. TB 2) | D. DR 7. N. | L **Mendham** (U. TB 5) | GStf d.  
 zugel.] S im RK (2. N.) | GStf.Div.] S aD

**Kavallerie-Telegraphenschule.**

Kommandiert zur Dienstleistung:

Führer: R v. **Skopnik** f. NR 15**Lehrer:**

DL **Bar. v. Tiefenhausen** f. DR 12 | L **Gr. Grote** f. NR 13  
 = **Kleffel** f. DR 5 | = **La Pierre** f. DR 10  
 = **v. Schallahn** f. NR 16 | = **Eberhard Graf zu Erbach-Erbach**  
 = **v. Müde** f. DR 24 | f. DR 20  
 L **Forst** f. DR 21 | = **v. Höhne** f. S 10

StB **Schmidt** StB im RK (1. JN) | DB **Schneider** StB im RK**Festungs-Fernsprech-Kompagnie Nr. 1.**

Thorn.

XVII. NR, 1. Insp. d. TTr (m. TB 1 [u. 7], NrTSch [u. Fest.Fernspr.Komp. 7]).

S (Sternberg) f. GR 3 | L **Mornweg** S aD  
 = **Ribbentrop** vom TB 1, M aD | = **Boß** S aD

**Festungs-Fernsprech-Kompagnie Nr. 2.**

Graudenz.

XVII. NR, 3. Insp. d. TTr (m. TB 2 u. 5 u. Fest.Fernspr.Komp. 5 u. 8).

S **Bühning** [Adj. d. Chefs d. Nachrichtenwesens] | L **von Thaden** S aD  
 Oberstlt aD, zul. im RK

**Festungs-Fernsprech-Kompagnie Nr. 3.**

Meß.

XVI. NR, 2. Insp. d. TTr (m. TB 3, 4 u. 6 u. Fest.Fernspr.Komp. 4 u. 6).

S **Bodemann** M aD | L **Meunier** S aD  
 R. B. L **Kugwurm** S im RK (7. N.) | = **Ergleben** DL aD  
 L **Kue** S aD, zul. im RK

**Festungs-Fernsprech-Kompagnie Nr. 4.**

(Mit R. W. Detach.)

Straßburg i. E.

XV. NR, 2. Insp. d. ITr (m. TB 3, 4 u. 6 u. Fest-Fernspr.Komp. 3 u. 6).

§ Kühn	[Adj. d. Gf XV. NR]	DL Meyer	M aD
	M im RH (Zwg)	L Söber	§ aD
R. W. DL Gutscher	M aD	= Schleich	§ aD

**Festungs-Fernsprech-Kompagnie Nr. 5.**

Königsberg i. Pr.

I. NR, 3. Insp. d. ITr (m. TB 2 u. 5 u. Fest-Fernspr.Komp. 2 u. 8).

§ Moeller	M aD	L Abt	§ im RH (6. NR)
§ Wachsen	§ aD † 13. 6. 20		

**Festungs-Fernsprech-Kompagnie Nr. 6.**

Köln.

VIII. NR, 2. Insp. d. ITr (m. TB 3, 4 u. 6 u. Fest-Fernspr.Komp. 3 u. 4).

§ Fischer	M aD	L Lange	§ aD † 17. 9. 24
L Voit	M aD, zul. im RH	= Blume	§ aD

**Festungs-Fernsprech-Kompagnie Nr. 8.**

Posen.

V. NR, 3. Insp. d. ITr (m. TB 2 u. 5 u. Fest-Fernspr.Komp. 2 u. 5).

§ Bernay	M im RH (RvM)	L Falkenberg	§ aD
----------	---------------	--------------	------

**Luftschiffer-Bataillon Nr. 1.**

Berlin (Tegel).

GR, Insp. d. LuftschTr.

Kom.: M Kreuzlin	[Insp. d. Kraftfahrwesens]	GM aD, zul. im RH
§ Blazhoff	Oberst aD	DL Rath
= v. Frankenberg u. Proschlig	M aD	L Schramm
= Bartsch (Adj. 21. JD) X (verm.)		= Gerstenberg
31. 10. 14 b. Le Queznoy		= Mallmann
DL Jacobi	§ aD † 6. 4. 21	= Weidling
= v. Sendlig-Kurzbach (RZR 216)		= Bent-Schmidt
tr. 24. 2. 18 in Lothringen,		
§ † 11. 5. 18 in Bad Nauheim		

Lehrer:

§ (Ribbentrop) f. Fest-Fernspr.Komp. 1	§ Stottmeister	M im RH (St 5. Div.)
= Milczewski (FIA 39) X (abg.)	= Linnarz	M aD
1. 11. 14 b. Laon	= Keller	vom FIB 4, M aD
DL Scholz	vom TB 1, StB aD	DL Scheer
		StB, ausgefch. † 26. 3. 25

## Luftschiffer-Bataillon Nr. 2.

(Mit 3. [R. S.] Komp.)

St u. 1. Komp. Berlin (Markendorf) (vorläufig Berlin [Tege]), 2. Komp. Hannover (vorläufig Königsberg t. Pr.), 3. (R. S.) Komp. Dresden.

GR, Insp. d. LuftschTr.

Rom.: M Schulze		[R.R. d. KrTr 2] Oberst aD
§ v. Jena	[R. d. Jäger 3] Oberstlt im RH † 13. 5. 21	R. S. DL Fald*)
= Schoof	Oberstlt aD	= = = Reinte
R. S. § Gaizert	M im RH (4. KrV)	= = = Bode
§ v. Quast	(Z IV) fr. 17. 8. 15 † 26. 10. 15 in Hamburg	DL Schramm (SL 11) § X (abg.) 3.9.16 über London
= Zettelmeyer	M aD	L Rippe § aD
DL Cramer	M aD	= Scherzer § aD
= Manger	von d. Ref. d. LB 3 (MarL 62) § X (abg.) 10. 5. 18 nördl. Helgoland	= Rottenburg DL aD
		= Freiburg DL aD
		= Noack L aD

à la suite:

ObJ Frhr. v. Lynder	[Stv. Kom. Gen. IV. KR] ObJ aD † 8. 4. 19
StM Dr Kobl	DL aD § Finte StJ aD

## Luftschiffer-Bataillon Nr. 3.

St u. 1. Komp. Köln, 2. Komp. Düsseldorf, 3. Komp. Darmstadt (vorl. Mek).  
VIII. KR, Insp. d. LuftschTr.

Rom.: M v. Schulz		[M. Nachr. R. 19] Oberst aD
§ v. Müller	[Insp. d. LuftschTr] Oberstlt aD	L van der Haegen (LZ 37) DL † (ver- unglückt) 7.6.15 b. Gontrode (Gent)
= Kleinschmidt	M aD † 13. 10. 20	= Ridisch v. Rojenegt § aD
= Andree	M im RH (16. JN)	= Steegmann § aD, zul. im RH
= Schlütter	M aD	= Brickenstein § aD
DL Heyne	M aD	= Seelig § aD
= Werner	M aD, zul. im RH	

Kommandiert zur Dienstleistung:

DL (Bochhammer)	d. Ref. d. B, 4. 7. 14 von d. Kdo enthoben
StM Dr Müller	DL Harno ausgefch.

## Luftschiffer-Bataillon Nr. 4.

(Mit 4. [R. W.] Komp.)

St u. 1. Komp. Mannheim (vorläufig Mannheim [Rheinau]), 2. Komp. Mek, 3. Komp. Lahr (vorläufig Gotha), 4. (R. W.) Komp. Friedrichshafen.

XIV. KR, Insp. d. LuftschTr.

Rom.: M v. Bodemann		(JN Ruhlmann) v. 25. 9. 15 nördl. Souain X 29. 9. 15 in Machault
§ Rohmüller	[R. d. Luftsch. d. U. Abt. C] Oberstlt aD	§ Ritter u. Edler v. Zech M aD
R. W. § Reuschler	Oberstlt aD	= Horn (LZ 77) X (abg.) 22. 2. 16 b. Revinny

\*) Siehe S. 587.

R. W. S. Jacobi	M im R. S. (3. R. M.)	L Heerlein	M aD † im Dez. 1924
DL Willkens	M aD	R. W. L. Frech	(Inf. Batt. 10) S
= Sommerfeldt	M aD		† 10. 8. 18
= Barth	M aD	L Kröschel	S aD
= v. Niebelschütz	M aD	R. W. L. Frhr. v. Holz	(F. M. 3)
= v. Mirbach	M aD		DL X. 29. 7. 16 b. Zandvoorde
R. W. L. Wolff	(LZ 86) S X. (abg.) 4. 9. 16 b. Temesvar	L Hörber	L aD

StM Dr Görz    DStM im R. S. (5. S. M.)    3 Manderscheid    ausgefch.  
3 Allenhof    † 6. 5. 15

### Luftschiffer-Bataillon Nr. 5.

St u. 2. Komp. Graudenz (vorläufig Liegnitz), 1. Komp. Königsberg i. Pr.  
(vorläufig Allenstein), 3. Komp. Schneidemühl (vorläufig Posen).

I. U. R. Insp. d. Luftsch. Tr.

Kom.: M Knaype		(R. d. Gr. M. d. B.) † 1. 11. 14	
S v. Bobeser	(SL 10) X. (verm.) 27. 7. 16 am Schwarzen Meer	L Minarsti	M aD
= Majius	M aD	= Aldermann	(LZ 37) DL † (ver- unglückt) 7. 6. 15 b. Gontrode (Gent)
= Rindel v. Loewenstern	M aD	= Stapelsfeldt	S aD
R. W. S. Grünert (Z V) v. (abg.)	28. 8. 14 b. Mawa X. in russ. Gef. an d. chin. Grenze	= Luge	S aD
DL v. der Lehen (J. R. 160) X.	20. 9. 14 b. Tahure	= Stahl	R im R. S. (16. R. M.)
		= Seibt	S aD

StM Dr Friedrich    StM aD    3 Koebke    DL, ausgefch.

### Flieger-Bataillon Nr. 1.

(Mit 3. [R. S.] Komp. Großenhain), Döberitz (ein Detachement Jüterbog).

StM, Insp. d. Fl. Tr.

Kom.: M Gundel	[Insp. d. Luftschiffertruppen] Oberst aD, zul. im R. S.
R. S. S. v. Mindwig*)	
S Grade	M aD
= v. Dergen	M aD
= v. Detten (R. G. 4 d. Fl. Tr.) X.	21. 6. 16 b. Fort de Génicourt (Verdun)
DL Sautelmann	vom Fl. B. 3, S aD
= Vogel v. Falkenstein (Fl. M. 23)	
	S X. 10. 1. 15 b. Rainneville
= Coerper	M aD
L Pfeifer	S aD
= Blüthgen (Fl. M. 1) X. (abg.)	2. 9. 14 süddöstlich Reims
R. S. L. Schneider*)	
L Engwer	S aD
R. S. L. Knoke*)	
L Fint	S aD
= Budler	S aD
= Thom	S aD
= Mai	DL im R. S. (1. R. M.)
= Doerr	S aD
= Hebart	S aD

StM Dr Pieper    DStM aD    3 Giejen    StB, ausgefch.

\*) Siehe S. 587.



## Flieger-Bataillon Nr. 2.

St u. 1. Komp. Posen, 2. Komp. Graudenz, 3. Komp. Königsberg i. Pr.

V. WK, Insp. d. FlTr.

Kom.: M (Roethe)  
" " Rudein

f. VPR  
Oberstlt aD

§ (Bartsch)	f. RM	OL Sider	
" = v. Pöser u. Groß-Nädlig	M aD	L Fund	M aD
R. W. § Schmoeger vom JN 125,	M aD	= Blume	vom JN 135, § aD
§ Löshöfel v. Löwenprung	M aD	= Canter	§ aD
R. W. § Drechsel vom GR 3,	M aD	= Mahnde [GStf d. Gf XXVI. RK]	
OL Donnevert	M aD		§ aD
" = Mühlig-Hofmann	M aD	= Klimke	L aD
" = (Boeder)	† 23. 5. 14		

StM Dr Rohrbach

DStM aD | 3 Richter

DZ, ausgefch.

## Flieger-Bataillon Nr. 3.

St u. 1. Komp. Köln, 2. Komp. Hannover, 3. Komp. Tr.üb. Pl. Darmstadt.

VIII. WK, Insp. d. FlTr.

Kom.: M Friedel

[StDPi 150] Oberstlt aD

§ Kirch	Oberstlt aD	OL Joly	M aD
" = Goebel	M aD	= Käftner	M aD
" = Geerdg	M aD	L Schmidaly (JN 71) v. 22. 10. 16 h.	
" = v. Dewall	M aD, zul. im RK	Malzéville, § X, 23. 10. 16 in Mesg	
OL (Santelmann)	f. FlB 1	= Reinhardt	§ aD
" = von Beaulieu (JN 21)	X, 3. 9. 14		
	b. Jonquerh		

StM Dr Braune

DStM aD | 3 Gargarten

DZ, ausgefch.

## Flieger-Bataillon Nr. 4.

St u. 1. Komp. Straßburg i. G., 2. Komp. Mesg, 3. Komp. Freiburg i. B.

XV. WK, Insp. d. FlTr.

Kom.: M Siegert

[Insp. d. FlTr] Oberstlt aD

§ Sachnelt	Oberstlt aD	OL Preßell	M aD
" = Genée	M im RK (6. KR)	L Carganico	M aD
" = Nuffet	vom JN 87, M aD	= Weyer	§ aD
" = Barends	M im RK (14. KR)	= Schulz	§ aD
" = (Keller (Otto))	f. LB 1	= Köhr	§ im RK (St 6. Div.)
OL Keller (Georg)	M aD	= Dittmar	OL im RK (6. SM)
" = Geyer	M aD	= Könnede	L aD

StM Prof. Dr Möllers

DStM aD | 3 Goldberg

(Befl. Inst. Amt XV. WK)

† 22. 2. 18

## Kraftfahr-Bataillon.

(Mit R. S. Detachement [b. d. 2. Komp.] u. R. W. Detachement [b. d. 3. Komp.] )

Berlin.

GR, Insp. d. Milit. Luft- u. Kraftfahrwesens.

Kom.: Oberstlt Meyer

[Chef d. Feldkraftfahrwesens]

GM aD

§ Malbrandt	[R.R. d. deutschen Krafftfahrtruppen in d. Türkei]	OL Fortun	M aD
	Oberstlt aD, zul. im RH	= Sukdorf	§ aD
= v. Bezold	[N.Nachr.R. 11] Oberstlt aD	R. W. L. Heimerdinger	(ZR 120) OL
= Heinrich	M aD, zul. im RH	14. 10. 15 b. Massiges	§ aD
= Vogt	(St d. Chefs d. Feldkrafftfahr- wesens) † 6. 11. 18 in Spaa	L Markgraf	§ aD
= Wegner	M aD	= Schmeidler	[GSt d. Gt VII. RR]
OL Gottschall	vom ZR 140, M aD	R. W. L. Zorer	§ aD
= Riedebusch	von d. Schützr. f. SW, § aD	L Zaeste	(Nv.Prf.Pol. 3) 11. 10. 14
R. S. OL Res*)		an d. Porte de Lomme	(Pille)
OL Rasch	(Krafftfahrpark im GrHDu)	= Dschmann	§ aD
§ † 22. 8. 16 in Charleville		= Aschenborn	§ aD
		R. S. L Seifert*)	
		= = Wille	§ im RH (4. RR)
StM Dr Flemming	(Sanit.Komp. 214)	3 Streng	OB aD
v. 2. 5. 18 in Moreuil	14. 6. 5. 18		
	in Rossières		

## Versuchs-Abteilung des Militär-Verkehrswesens mit Versuchs-Kompagnie.

(Zur Verkehrstechnischen Prüfungskommission erweitert.)

## Inspektion des Festungs-Verkehrswesens.

Berlin.

Gen.-Insp. d. Milit. Verkehrswesens.

Insp.: Oberst v. der Chevalerie  
Adj.: OL Beschorner

(U. d. VPK) [Insp. d. Eisenb.Tr] GM aD  
(U. d. VPK) M aD

## Verkehrsoffiziere vom Platz.

Insp. d. Fest. Verkehrswesens.

Verbleib dieser Offiziere f. Gouvernements u. Kommandanturen.

M Müller	} f. Gouv. Köln	M Flaslamp	f. Gouv. Thorn
L Zernisch		L Raumann	f. Kdtr Neubreisach
M Gälbig	f. Gouv. Graudeniz	§ Reiff	} f. Kdtr Posen
M Siefert	} f. Gouv. Königsberg i. Pr.	OL Schreiber	
OL Bertholdt		M Lindow	} f. Gouv. Straßburg i. E.
§ Appenborn	f. Gouv. Mainz	OL Schwengberg	
OL Jordan	} f. Gouv. Meck	M Alsteben	f. Gouv. Meck
M (Stroebe) † 1. 5. 14		OL Fuhrmann	f. Gouv. Thorn
§ Meyer			
OL Reclam			

## Verkehrstechnische Prüfungskommission. (VPK)

(Mit R. S. Detachement u. R. W. Detachement.)

Berlin.

RM (AD), GR.

Präsident: Oberst Friedrich  
Adj.: OL Ludwig

[Nachr. Gen. 1] OL aD  
§ im RH (RM)

\*) Siehe S. 587.

**Abteilungsvorstände:**

M Roethe vom FIB 2 [Bertr. d. R. d. ZR 32] Oberst aD  
 = (Feder) f. WD in Neubreisach  
 = Gouell [Chef d. St d. Gen. Insp. d. Milit. Verkehrswezens] Oberstlt aD  
 = v. Bezold [M. Nachr. R. 11] Oberstlt aD

**Kommandiert zur Dienstleistung als Abteilungsvorstand:**

R. B. M Krafft f. B. Insp. d. Jng. R.

**Mitglieder:**

R. B. M Sundert [Chef d. Bau-Dir. 13] (R. B. Det.) Oberstlt aD  
 § (Koppen) f. IB 5 § v. Bglburg M aD  
 R. S. § Feger\*) (R. S. Det.) = v. Weiher M aD  
 = = John (R. S. Det.) = Rinneberg M aD  
 § Ammon [R. d. Fernspr. Tr. b. d. = Meier M aD, zul. im RH  
 = Sommer [M. Abt. Scheffer] Oberstlt aD DL Fries [Bei d. Abt. d. GrhDu]  
 = George [R. R. d. Kraftf. Tr. 4] Oberstlt aD, zul. im RH R. S. DL Köfer\*) (R. S. Det.) M aD  
 = Hellstab Oberstlt im RH R. B. DL König (R. B. Det.) M aD  
 = Vogeler vom IB 5, M aD = Haase § aD  
 = = Remm § aD  
 = = Koreuber § im RH (5. KR)

**Außerordentliche Mitglieder:**

Oberst v. Barfuß f. Insp. d. LuftschTr  
 = v. Eberhardt f. Insp. d. FlTr  
 = Bod f. GR 1  
 = v. der Chevalerie f. Insp. d. Fest. Verkehrswezens  
 Oberstlt Meyer f. KraftfB  
 M Kuhlwein f. Kriegs-LSch

**Zugeteilt:**

M aD Hille Oberstlt aD

**Versuchs-Abteilung.**

Vorst.: I. z. Dienstl.: M Roethe f. Abt. Vorst.  
 Bur. Dir.: I. z. Dienstl.: DL von Beau lieu f. FIB 3

**Versuchs-Kompagnie Nr. 1.**

Berlin.

Chef: § Meier f. Mitgl. § Remm f. Mitgl.  
 DL Fries desgl. = Koreuber desgl.  
 § Haase desgl.

**Versuchs-Kompagnie Nr. 2 (beheißmäßig).**

Jüterbog (vorläufig Berlin [Ablershof].)

Chef: § Goebel f. FIB 3 § v. Buttler f. JägB 11  
 DL Kolbe f. ZR 97 = Zint f. FIB 1  
 = Siber f. FIB 2

§ Dräger aD † 1918

\*) Siehe S. 587.

# Train.

## Garde-Train-Abteilung.

Berlin.

Gen., Train-Insp., R. d. Tr. d. Gen., III. u. IV. Kl.

Kom.: M Paschen		[R. d. Mun.Kol. u. Trains 9] Oberstlt aD
R Okwald (GrGrfM) M † 31. 7. 15		L Neczewski OSt aD
= Schmidt M aD		= Schürodt OSt aD
= Adam Oberstlt im RSt (RwM)		= Nebelung L aD
= Plinzner M aD † 9. 12. 20		= Ahrens L aD
= Hunzinger [Adj. d. Gen. d. Mun.Kol. u. Trains im GrStQu] M aD		= Schreiber (Gen 1 d. Gen.) $\times$ 29. 8. 16 b. Le Forest L aD
OSt Hannag M aD		= Neumann L aD
= Buchheister M aD, zul. im RSt		= Clausen L aD
= Böckow R im RSt (3. Kl.)		= Geride L aD
= Krebs M aD † 26. 9. 25		= Müller (Werner) L aD
L Süß (Otto) R aD		= Duffhaus L aD
= Wittmack (GrR 4) $\times$ 2. 5. 15 b. Gorlice-Tarnow		= Christiansen L aD
= Wulff R aD		= Vogel L aD
= Süß (Erich) R aD		= Rohloff L aD
= Langbein † (verunglückt) 10. 8. 14		= Walther L im RSt (1. Kl.)
= Niemann OSt im RSt (3. Kl.)		= Sella L aD
= Wielher OSt aD		= Marzahn L im RSt (1. Kl.)
= Schäfer OSt aD		= Boitge L aD
= Malkahn (Werner) L im RSt (3. Kl.)		= Lefse L aD
= Schulz (Alfred) (StM 205) $\times$ (abg.) 24. 3. 18 b. Tilly		= Meißner (GrStaffSt 42) † 20. 11. 16 im Laz. Zug (Uhrweiler) L aD
= Lohmann L aD		= Heuel L aD
= Malkahn (Nzel) (GrR 1) v. 1. 6. 15 b. Mielicz-Stary $\times$ 2. 6. 15 in Jaroslau		= Oslander L aD

StM Dr Neumann	OStM aD
StB Dr Naab	OStB aD
OSt, Rechn.Kat Lippert	OSt aD, Rechn.Kat

3 Kleintopf	OSt im RSt
= Schmidt	3 aD

## Ostpreussische Train-Abteilung Nr. 1.

Röbnigsberg i. Pr.

I. Kl., Train-Insp., R. d. Tr. I., XVII. u. XX. Kl.

Kom.: M v. Ziten		[R. d. Mun.Kol. u. Trains 10] Oberstlt aD
M Kolshorn		[R. d. Mun.Kol. u. Trains 27] Oberstlt aD † 24. 12. 21 R aD
R Wiefe M aD		L Peschel OSt aD
= Baerwinkel M aD		= Linde $\times$ 27. 3. 18 b. Hamel
= Paszig M aD		= Schwiager, zul. im JR 43
= Jakobbrandt M aD		= Genée (RJR 5) $\times$ 7. 1. 15 b. Mogilno
OSt Hindermann M aD		= Abel L aD
= Lemde M aD		= Pfullinger (GrGrfM 4) † 26. 1. 16 OSt aD, zul. im RSt
= Marz M aD		= Jorzembsti
L Wensch R aD		
= Blantenstein R aD		

L Forge		DL aD	L Osterreich-Stubau	L aD
- Steinke		DL aD	= John	L aD
- Wenghofer	L im RH (1. NR)		= Benzel	L aD
- Queple		L aD	= Schaff	L aD
- Hegler		L aD	= Peters	L aD
- Schmidt		L aD	= Jacobi	L aD
- Baumeister		L aD		

StM Dr Firschau	DStM im RH	B Boed	StB aD
	(2. SM)	B Gajewsky	StB im RH
StB Dezelki	DStB aD † 22. 5. 23	= Will	ausgesch.

## Pommersche Train-Abteilung Nr. 2.

Mtdamm.

II. NR, Train-Zusp., R. d. Tr. II., V. u. VI. NR.

Rom.: M Schulz			[R. d. Trains II. NR] M aD	
M Strubell			M aD	
R Brog	M aD	L Günther	DL aD	
= v. Kobenberg	M aD	= Fahn	DL im RH (2. NR)	
= Gaertel	M aD	= Mürau	(SM 73) X. 29. 9. 18 b.	
= Siebe	M aD		Romagne	
DL Niemeyer	M aD	= Bagelow	DL aD	
= Bondia	R aD	= Ebel	L aD	
= Neumann	M aD, zul. b. d.	= Meißner	DL aD	
	2. Traindepot-Dir.	= Radow	L aD	
L Fiebig	R aD, zul. im RH	= Hedmanns	L aD	
= Apfelbaum	DL aD	= Sasse	L aD	
= (Wittner)	f. TrM 20	= Geypert	L aD	
= Meyer (Wilhelm)	R aD	= Schmidt (Gerhard)	L aD	
= Grote-Pafenbald	R aD	= Franz	(TrGrM 2) † 22. 1. 19	
= Rupprecht	DL aD	= Osterwald	L aD	
= Stoy	DL aD	= Ziemer	L aD, zul. im RH	
= Breuer von d. Ref. d. Abt.,	DL aD	= Kuhlmen	L aD	
= Berger	DL aD	= Grunenberg	L aD	
= Meyer (Theodor)	DL aD	= Ubrich	L aD	
= Bertram	DL aD	= Wintelfesser	L aD	
= Schoenian	DL aD			

StM Dr Koeppen	DStM aD	B Christ	StB aD † 29. 6. 23
StB Stahn	DStB aD	= Rohland	DB im RH
B Kamienski	StB aD		

## Brandenburgische Train-Abteilung Nr. 3.

Spandau.

III. NR, Train-Zusp., R. d. Tr. d. GR, III. u. IV. NR.

Rom.: M Winkler			[R. d. Mun. Pol. u. Trains 5] GM aD	
R Messow	M aD † 28. 3. 22	DL Froeschle-Lamsfried	M im RH	
= von Spankeren	Oberstlt aD		(2. SM)	
= Feige	Oberstlt aD, zul. im RH	L Wüstefeld	M aD	
= Drees	M aD, zul. im Fuß-NR 17	= Weiß	R aD	
= Edzardi	M aD, zul. im RH	= v. Karmainsky	R aD	

<ul style="list-style-type: none"> <li>ℓ Kettenburg (RZR 52) v. 4. 1. 15 an</li> <li>    d. Bzura X 6. 1. 15 in Rybno</li> <li>= Moering                                    DZ aD</li> <li>= Eifermann                                 DZ aD</li> <li>= Sperling                                 R im RZ (3. FZ)</li> <li>= König (Werner)                         DZ aD</li> <li>= Wille                                     DZ im RZ (3. FZ)</li> <li>= (Ton)                                     1. 8. 14 ausgesch.</li> <li>= Fischer                                 DZ aD</li> <li>= König (Robert)                         DZ aD</li> </ul>	<ul style="list-style-type: none"> <li>ℓ Schmitz (Kurt) DZ im RZ (5. SZ)</li> <li>= Arnhold                                 DZ aD</li> <li>= Brenner                                 DZ aD</li> <li>= Schwerdtfeger (Rudolf)             ℓ aD</li> <li>= Kobligt (Adolf)                     ℓ aD</li> <li>= Kobligt (Helmuth)                 ℓ aD</li> <li>= Lieberknecht                         ℓ aD</li> <li>= Gundel                                 ℓ aD</li> <li>= Schwerdtfeger (Karl)               ℓ aD</li> <li>= Knobbe                                 ℓ aD</li> </ul>
<ul style="list-style-type: none"> <li>StM Dr Hartwig (ZR 52) X 29. 9. 15</li> <li>    b. Urasz</li> <li>StB Dr Budnowski                     GDZ im RZ</li> <li>    (St 3. Div.)</li> </ul>	<ul style="list-style-type: none"> <li>ℓ Fahme (TrErZ 3) DZ † 27. 2. 19</li> <li>= Fiede                                 ausgesch.</li> </ul>

### Magdeburgische Train-Abteilung Nr. 4.

Magdeburg.

IV. AK, Train-Zusp., R. d. Tr. d. GK, III. u. IV AK.

<ul style="list-style-type: none"> <li>Kom.: M Gerhard                     [R. d. Mun.Kol. u. Trains 1] Oberst aD † 6. 9. 24</li> <li>M (v. Fabrice)                       i. TrZ 21</li> <li>R van Nes von d. TrZ 6 (St d. R. d.</li> <li>    Tr. IV. AK) v. 5. 11. 14 im Artois,</li> <li>    M aD X 5. 7. 17 in Nachspringe</li> <li>= Knabe                                 M aD</li> <li>= Schoenfeld                         M aD</li> <li>= Bondia                               M aD</li> <li>= Lambrecht (Kompl. 3 d. IV. AK)</li> <li>    fr. 19. 7. 15 an d. Nisne, R aD</li> <li>    † 24. 8. 16 in Godesberg</li> <li>DZ Red                                 M aD</li> <li>= Rabetge                             M aD</li> <li>ℓ Habedand                           R aD</li> <li>= Schröter                           R aD</li> <li>= Auflaub-Andresen                 R aD</li> <li>= Garde                               R aD</li> <li>= Ahrens                              R aD</li> <li>= Barany (MZR 88) DZ X 29. 3. 18</li> <li>    b. St. Quentin</li> <li>= Hofloff                             R aD</li> <li>= Knäuper                            R aD</li> </ul>	<ul style="list-style-type: none"> <li>ℓ Hebler                               R aD</li> <li>= Theodor                            R aD</li> <li>= Schulze                             DZ aD</li> <li>= Jeep                                 DZ aD</li> <li>= Erdmann                            DZ aD</li> <li>= Sohnrey (Helmuth)               DZ aD</li> <li>= Ritter                               DZ aD</li> <li>= Billing                               ℓ aD</li> <li>= Binder                               ℓ aD</li> <li>= Schermann                         DZ aD</li> <li>= Korfchel                            ℓ aD</li> <li>= Sohnrey (Albert)                 ℓ aD</li> <li>= Delius (StaffSt 319) † 8. 1. 18 in</li> <li>    Kohathu</li> <li>= Schele                              DZ aD</li> <li>= Hartmann                           DZ aD</li> <li>= Mertens                            ℓ aD</li> <li>= Ludwig (Otto)                     ℓ aD</li> <li>= Doehardt                           ℓ aD</li> </ul>
---	---

<ul style="list-style-type: none"> <li>StM Dr Deder                         StM aD</li> <li>StB v. Pajewski                     GDZ aD † 16. 6. 22</li> </ul>	<ul style="list-style-type: none"> <li>ℓ Rademacher                     StB aD, zul. im RZ</li> <li>= Kniep                             DZ im RZ</li> </ul>
---	---

### Niederschlesische Train-Abteilung Nr. 5.

Bosen.

V. AK, Train-Zusp., R. d. Tr. II., V. u. VI. AK.

<ul style="list-style-type: none"> <li>Kom.: M v. Sudow                     [R. d. Mun.Kol. u. Trains 23] Oberst aD</li> <li>R Wegeli (R. d. B. Staffelt. 26) M                                     M aD</li> <li>    X 9. 9. 16 am Baugberg (Amel)</li> <li>= v. Ginzki                           M aD</li> </ul>	<ul style="list-style-type: none"> <li>ℓ Becker                               (RZR 37) X 27. 4. 16</li> <li>= Knof                                 nordöstlich Verdun</li> </ul>
--	--

R Schneider	R aD	Q Prinzing	Q aD
R. W. DL Riebe	M aD	= Pfeiffer	DL im RH (6. FN)
DL Stripper (FN 13) X (abg.) 26. 8. 14	b. Jamoigne	= Buchader	Q aD
Q Sielermann	R im RH (2. FN)	= Dubislaw	Q aD
= Hohl	R aD	= Münnich	DL aD
= Skipper	R aD	= v. Brodnicki	Q aD
= Kalkowski R aD, zul. b. d. HFriko	R aD	= van der Vorcht	Q aD
= Lapp	R aD	= Venade	Q aD
= Simon	DL aD	= Herr (UR 4) X im Grenzd. 15. 1. 19 b. Ligota	Q aD
= Weiß	R aD	= Bahr	Q aD
= Lautenschläger	Q aD	= Koch	Q aD
= Roth	DL aD	= Bresler	Q aD

DL Buchwald	DL aD	DL Christianfen	StR, ausgesch. † 21. 10. 24
DL (Schulz) 19. 6. 14 Absch., StB aD			
= Griemberg vom Jägerpf 1		B Scheeren	aD
= Dr. Nitsche StB im RH (2. RH)			

## Schlesische Train-Abteilung Nr. 6.

Breslau.

VI. UR, Train-Inspr., R. d. Tr. II., V. u. VI. UR.

Rom.: M Noegel [R. d. Mun. Pol. u. Trains 21] Oberstlt † 6. 12. 18 in Breslau			
R (van Res)	f. TrA 4	Q Döring	DL aD
= Kerber von d. TrA 7, Oberstlt aD		= Bach	DL aD
= Wagner	M aD	= Rudhart	DL aD
= Brettner	M im RH (5. FN)	= Koch	DL aD
= Sternberg	M aD, zul. im RH	= Werle	DL aD
= (Peiper) 19. 6. 14 Absch., M aD		= Woerner	Q im RH (1. SN)
= v. Osterroht vom DR 1, R aD		= Scholz (FTr) X (abg.) 25. 5. 17	etwa 20 km seewärts Dünkirchen
DL Hoffmann	M aD	= Thüne	DL aD
= Werther	M aD	= Pratsch	DL aD
= Ziegenbein	M aD	= Stodmann	Q aD
Q Blumenreuter	R aD	= Panig (FR 62) X 25. 10. 17 am	Luico-Paß (Italien)
= Grimm	R aD	= Backold	Q aD
= Kuhle (RG 5 d. FTr) v. 17. 11. 16		= Volkland	Q aD
an d. Somme, DL X 19. 2. 17	in Berlin	= Zerchel	Q aD
= Strüger	R aD	= Cichon (FR 51) X 9. 4. 17 b. Arras	
= Maske	R aD	= Köppler	Q aD
= Hiltmann	DL aD	= Klippel	Q aD
= Freiherr von Wittken-Junguil		= Ulbrich	Q aD
= Nowak	DL im RH (3. FN)	= Bresler	Q aD
= Schröer	Q im RH (6. FN)		

DL Seere	DL aD	DL, Rechn. Rat Kleiber	DL aD,
DL Wilczek	DL aD		Rechn. Rat
		B Ruchay	DL aD, zul. im RH

## Westfälische Train-Abteilung Nr. 7.

Münster.

VII. Nr., Train-Zusp., R. d. Tr. VII., IX. u. X. Nr.

Kom.: Oberstlt Jed		[R. d. Mun.Kol. u. Trains XXVI. Nr.]	Oberst	aD
M v. Teichman u. Logischen			Oberst	aD
R (Herber)	f. TrM 6	Q Commer		Q aD
= v. Hausen	M aD	= Schwerdtfeger		Q aD
= Mylius	M aD	= Florack		Q aD
= Liebich	M aD	= Schuizer	Q aD, zul. im	3R 16
= (Münrberger) 19. 6. 14 Absch., R aD		= Birk		Q aD
	† 12. 3. 20	= Söhngen		Q aD
= Raß	von d. TrM 17, M aD	= Köhler		Q aD
Q Greiner	(R. d. Staffelft. 514)	= Ebert		Q aD
	R X 29. 12. 18 in Schitomir	= Steffen		Q aD
= Walthert	M aD	= van Elsbergen		Q aD
Q Rüttges	R aD	= Leggemann		Q aD
= Müntner	R aD	= Brzostowski		Q aD
= Glubrecht	(Mun.Kol. 444)	= Paesler		Q aD
	fr. 7. 9. 16 an d. Somme † 18. 7. 17	= Hünnebeck		Q aD
	in Freiburg i. B.	= Borheimer		Q aD
= Hübener	Q aD	= Meder		Q aD
= Zwingmann	Q im RH (6. SA)			

StM Dr Frißche	DStM aD	D3 Schmitz	St3 aD
StB Dr Dreher	DStB aD	3 Henjes	D3 im RH

## 1. Rheinische Train-Abteilung Nr. 8.

Coblenz (vorläufig Ehrenbreitstein).

VIII. Nr., Train-Zusp., R. d. Tr. VIII., XI. u. XVIII. Nr.

Kom.: M Frhr. v. Stosch		[R. d. Et.Mun.Kol. u. Trains d. Et.Zusp. d. Bug- <sup>91.</sup> ]	Oberstlt	aD
R Neß	M aD	Q Busch		Q aD
= Neumann-Neurode	M aD	= Arend		Q aD
= Schröder	M aD	= Sellwig		Q aD
= Engel	M aD	= Ledermann		Q aD
Q v. Meien M b. 3A aD, zul. im RH		= Bommers		Q aD
= Zimmermann	M aD	= Palm	(3R 363) X 17. 4. 17 b.	Prozues
Q Diercks	R aD	= Wüllenweber	Q aD, zul. im	Sub-MR 9
= Frankenberg	R aD			6. 7. 17
= Roeder	R aD	= Herhahn (3R 31) X (abg.)		südbstl. Frontschati
= Ruppert	R im RH (4. FN)			Q aD
= Lambert	R aD	= Diderichs		Q aD
= Schulz	Q im RH (2. FN)	= Kastrop		Q aD
= Bieringer	Q im RH (5. FN)	= Rudolph		Q aD
= Bühler	Q aD	= Büding		Q aD
= Noerner	Q aD	= Siegfried (Wilhelm)		Q aD
= Thielmann (3R 160) X 1. 3. 15 b.		= Schmidt (Walter)		Q aD
	Se. de Waques, südl. Ste. Marie à Py			

StM Dr Fromm	DStM aD	D3 Palm	D3 aD, Rechn. Mat
StB Gerth	DStB aD	3 Henzen	aD



## Schleswig-Holsteinsche Train-Abteilung Nr. 9.

Rendsburg.

IX. UK, Train-Zusp., R. d. Tr. VII., IX. u. X. UK.

Kom.: Oberstlt v. Gießstedt [R. d. Mun.Kol. u. Trains 2] WM aD † 11.5.20			
R	Frhr. v. Ulmenstein (ZR 85)	Q	Pape R im RH (6. FM)
	12. 1. 15 b. Coiffons	=	Geibel DL aD
	Oberstlt aD, zul. im RH	=	Ogen zul. im ZR 175, Q im RH (6. FM)
	M aD		
	M aD	=	Boenide Q im RH (5. FM)
	M aD	=	Berndt DL aD
DL	Fischer M aD	=	Werner DL aD
	Schellenberg [Adj. d. Gt IX. UK]	=	Klaus DL aD
	R im RH (5. FM)	=	Begnid Q aD
Q	Rodewald M aD	=	Wadehn DL aD
	Übelader (FIA 3) DL X. (abg.)	=	Frowein Q aD
	25. 7. 15 b. Menin	=	Lange Q aD
	M aD	=	Wiegner Q aD
	M aD	=	Gladebed Q aD
	Rohrenz R aD	=	Bauer (Walter) Q aD
	Bauer (Paul) R aD		

StM	Dr Schmidt	StM aD	3	Läufer	D3, ausgefch.
StB	Schwerdtfeger	GDW aD	=	Rieschid	D3, ausgefch.

## Hannoversche Train-Abteilung Nr. 10.

Hannover.

X. UK, Train-Zusp., R. d. Tr. VII., IX. u. X. UK.

Kom.: M Frhr. Truchseß v. u. zu Weghausen [R. d. Mun.Kol. u. Trains 17]			
			Oberstlt aD † 8.5.23
M	Fehling [R. d. Mun.Kol. u. Trains 18] Oberstlt aD	Q	Schütte (ZR 73) v. 15. 10. 14 b.
R	Lüdke Oberstlt aD † 22. 5. 21		Le Godat X. 24. 10. 14 in Drain-
	Bauer M aD		ville
	Lintner R aD	=	Krause DL im RH (4. FM)
	Haupt M aD	=	Thun DL aD
DL	Geerdß M aD	=	Philipsen Q aD
	Stadie M aD	=	Werner Q aD
Q	Jensen R aD	=	Güntherberg Q aD, zul. im FIA 69
	(Wippart) 20. 5. 14 z. Ref. (ZR 73)	=	Noeggerath Q aD
	X. 1. 3. 15 b. Berthes	=	Georg Q aD
	[GStf 52. JD] S aD,	=	Schliephade Q aD
	zul. im ZR 70	=	Stölter Q aD
	R aD	=	Ende Q aD
	(FIA 42) X. 2. 9. 16	=	Gottschalt Q aD
	b. Lesboeufs	=	Cramer Q aD
	DL aD	=	Behrle Q aD
	Schnabel DL aD		
	Wöhrs DL aD		

StM	Dr Petersen	DStM aD	D3	Suhren	St3 aD
StB	Hat	GDW aD	3	Vorchers	D3 im RH
B	Dr Ruffhag	D3 aD			

## Kurheffische Train-Abteilung Nr. 11.

Cassel.

XI. Nr., Train-Zusp., R. d. Tr. VIII., XI. u. XVIII. Nr.

Kom.: M Föst [Gen. d. Mun.Kol. u. Trains im GrhDu] GL aD, zul. im RH					
M Lauer					Oberstlt aD
R Umbed		M aD	L Gutzeit		L aD
= Mitscher		M aD † 23. 1. 25	= Zindt		L aD
= Thomas		M aD	= Köhler		DL aD
= Göze		M aD	= Böller		DL aD
DL Moeller	M aD, zul. im	JR 96	= Hünersdorf		L aD
L Schulze		R aD	= Stein	L im RH (3. JZ)	L aD
= Pelizaeus		R aD	= Weßel		L aD
= Kaufmann		R aD	= Thorau		L aD
= Reinstadler		R aD	= Worm		L aD
= Ulrich		R aD	= Haupt		L aD
= Kolbe		R aD	= Vollenand		L aD
= Hilgers	R im RH (2. JZ)		= König	L im RH (4. JZ)	L aD
= Pechmann		DL aD	= Weymar		L aD
= Brodhoff	DL aD, zul. im	RH	= Nay		L aD

StM Dr Fritsch	DStM aD	DZ Pawliski	StB, ausgefch.
StB Dr Gokmann	GDW aD	Z Deiß	aD

## Badische Train-Abteilung Nr. 14.

Durlach.

XIV. Nr., Train-Zusp., R. d. Tr. XIV., XV., XVI. u. XXI. Nr.

Kom.: M Diekmann		[R. d. Mun.Kol. u. Trains 13] Oberst	aD	
M Quasnowski		[R. d. Mun.Kol. u. Trains 16] Oberstlt	aD	
R Goebel		M aD	L Schwab (Ludwig)	DL aD
= Volkseisen		M aD	= Feder (Friedrich)	DL aD
= v. Wieje u. Kaiserswalbau		M aD	= Zimmermann	DL im RH (5. JZ)
= Werner		M aD	= Thürwächter	DL aD
DL Dauer		M aD	= Schütz (Werner)	L aD
= Hummel		M aD	= Huber	L aD
L Müller	S aD, zul. im	JR 111	= Leser	L aD
= Herrmann	von d. Ref. d.	JR 19,	= Priebe	L aD
		R b. d. HFrifo	= Voefenberg	L aD
= Ellwanger		R aD	= Dietrich	L aD
= Allner		R aD	= Schwarz	L aD
= Uihlein		R aD	= Michalik	L aD
= Schwab (Georg)		R aD	= Feder (Ludwig)	L aD
= Grobholz	R im RH (4. JZ)		= Rabes	L aD
= Dietmann		DL aD		

StM Dr Hoppe	(DR 20) X. 17. 6. 15	R Dr Vogt	StB aD
	b. Gierzdele	Z Priebe	StB aD
StB Hummerich,	GDW im RH (5. Div.)	= Stolte	StB, ausgefch.

## Elsässische Train-Abteilung Nr. 15.

Straßburg i. E.

XV. Nr., Train-Inspr., R. d. Tr. XIV., XV., XVI. u. XXI. Nr.

Kom.: Oberst Gramsch		[R. d. Mun.Kol. u. Trains 19] OSt aD † 15. 2. 22	
M	v. Jagemann	[R. d. Mun.Kol. u. Trains 29] Oberst aD	
R	Kobe v. Koppensfels	M aD	ℓ Geibel OSt aD
=	Schwerdtfeger	M aD	= Bartels ℓ aD
=	Perkowski	M aD	= Bunsch OSt aD
=	Küster	M aD	= Soltan ℓ aD, zul. im JN 171
DL	Limbert	M aD	= Dürr OSt aD
=	Loesch	M aD	= Speyer OSt aD
ℓ	Weder vom JN 143 (JN 143) DL	= Spröggel OSt aD	
	X (verm.) 9. 11. 14 b. Ypern	= Schrauder OSt aD	
=	Mügler	R aD	= Nath OSt aD
=	Trappet	R aD	= Wohlers ℓ aD
=	Schwarz R im NH (5. RN)	= Laufer ℓ aD	
=	Fischer (Walter) R aD † 19. 2. 20	= Horn ℓ aD	
=	Stecht R im NH (4. FN)	= Kabel ℓ aD	
=	Fischer (Eduard) (F(Er)M 6)		
	† (abg.) 28. 6. 16		

StM	Dr Obermiller	OStM aD	DL	Franké	ausgesch.
StB	Blunt	OStB aD	B	Apell	ausgesch.
B	Dr Grimmig	DB aD			

## Lothringische Train-Abteilung Nr. 16.

Saarlouis.

XVI. Nr., Train-Inspr., R. d. Tr. XIV., XV., XVI. u. XXI. Nr.

Kom.: M Hoos		[R. d. Mun.Kol. u. Trains 22] Oberst aD	
R	Schulz	Oberst aD	ℓ Bahl OSt aD
=	Belle	M aD	= Hartmann OSt aD
=	Strohschein	R aD	= Diemert OSt aD
=	Schäle	M aD	= Linke OSt aD
=	Loock	R aD	= Schüller OSt aD
DL	Diether	R aD	= Dieß OSt aD
=	Emmer	M aD	= Bollmer OSt aD
=	Trebert	M aD	= Berndorff ℓ aD, zul. im JN 34
ℓ	Gatzmann	M aD	= Soentgerath (Wilhelm) OSt aD
=	Piroth	R aD	= Bremer ℓ aD
=	Lüttges	R aD	= Wähner OSt aD
=	Herbit	R aD	= Yorländer ℓ aD
=	Fehr. von Wimmersperg	DL aD	= Tillmanns ℓ aD
=	Krafft DL aD, zul. im NH		= Döll ℓ aD
=	Kauscher DL, zul. im JN 30,		= Soentgerath (Hans) ℓ aD
=	Neher DL X 8. 10. 18 b. Bohain		= Lehmann ℓ aD †
		DL aD	

StM	Dr Zurbuch	OStM aD	B	Bloß	DL aD
StB	Wesolowski	StB aD	=	Schiff	B im NH
B	Dr Behrwein	StB im NH			
		(6. RN)			

## Westpreussische Train-Abteilung Nr. 17.

Danzig (Langfuhr).

XVII. Aß, Train-Zusp., K. d. Tr. I., XVII. u. XX. Aß.

Kom.: M Bogel		Oberstlt aD † 19. 10. 24	
M Gallus		Oberstlt aD	
K Damm	Oberstlt aD	L Heite	DL aD
= Hoffmann (TrGrA 17) † 13. 3. 17		= Würz	DL im RH (2. Aß)
= Wild	M aD	= Steffed	DL aD
= Wegner	M aD	= Hilbrand	(Mun. Kol. n/A 82)
DL (Raf)	f. TrA 7	† 25. 2. 18 in Nowo Alexandrowst	
= Köhler	M aD	= Gasse	DL aD
= Gottbrecht	M aD	= Rieder	L aD
= Hoegner	R im RH (6. FA)	= Treppenhauer (JA 176)	✕ 4. 8. 16
L Schattauer	R aD	b. Dmicourt	
= Freese	R aD	= Köhler (JA 176)	✕ 4. 10. 16 b.
= Liebelt	R aD	Dmicourt	
= Weinmann	R aD	= Gaugwig (TrGrA 3) † (abg.)	4. 4. 18
= Ruppert	R aD	= Beyer	L aD
= Grunad	DL aD	= Sölbner	L aD
= Kobis	DL aD	= Wieder	L aD
= Bräadow	DL aD	= Kertfcher	L aD

StA Dr v. Homeyer	DStA aD	DZ, Rechn. Rat Wille	DZ aD,
StB Günther	DStB aD		Rechn. Rat
B Hartmann	StB im RH (6. RA)	B Adam	DZ im RH

## Großherzoglich Hessische Train-Abteilung Nr. 18.

Darmstadt.

XVIII. Aß (25. Div.), Train-Zusp., K. d. Tr. VIII., XI. u. XVIII. Aß.

Kom.: Oberstlt Frhr. v. Stetten		[K. d. Et. Mun. Wesens d. Et. Zusp. 10. A.]	
		Oberst aD	
K Frhr. v. Rechenberg	M aD	L v. Feldmann	DL aD
= Voegner	Oberstlt im RH (St d. Gr 2)	= Henn	DL aD
= Heßler	M aD	= Berzborn	DL aD, zul. im JA 81
= Bronsky	M aD, zul. Adj. d. Train-Zusp.	= Groß (FA A 214) ✕ (abg.)	27. 4. 17
= Ritter	M aD	nördlich Krainowitschi (Pinst)	
DL Gerheim	M aD	= Pfeiffer	L im RH (5. Aß)
= Krauß	M aD	= Dieffenbacher	DL aD
= Brunner	M aD	= Corty (FA 501) ✕ (abg.)	11. 8. 18
L Gallo	R aD	b. Doullens	
= Ruhn	R aD	= Haenisch	L aD
= Müller	R aD	= Schub	L aD
= Fink (JA 88) v. 30. 9. 15 ✕ 1. 10. 15	nördl. Massiges	= Koch	L aD
= Kieße	DL aD	= Mißschle	L aD
		= Henneps	L aD
		= Busch	L aD
		= Kribben	L aD

StA Dr Better, DStA im RH (5. SA)	B Berner	StB, ausgefch.
StB Tretrop	DStB aD	B Kuppel
		DZ im RH

## Masurische Train-Abteilung Nr. 20.

Marienburg (vorläufig Tr.üb. Pl. Hammerstein).

XX. Nr., Train-Inspr., R. d. Tr. I., XVII. u. XX. Nr.

Kom.: M Schmidt		[R. d. Mun. Kol. u. Trains 27] Oberst aD
R (Seib)	31. 7. 14 zD, Bez. Offiz. b. Ldw. Bez. Kosten, M aD	L Zidler DL aD, zul. im JNR 152 R aD
= Brjodet	M aD	= Presting DL aD
= Decken	M aD	= Großmann DL aD
= Warnide	M aD	= Schupelius DL aD
= Engel	M aD	= Korneßki DL aD
DL Schauenburg	M aD	= Wölfer L aD
= Sandrock	M aD	= Vogel DL aD
= Becker	R aD	= Rindfleisch L aD
= Ruther	R im RSt (6. JN)	= Willich L aD
= Daniel	M aD	= Tasche L aD
L Forger (Karl)	R aD	= Forger (Hermann) L aD
= Büttner	von d. TrN 2, DL aD	= Wagner L aD
= Gallemsti	R aD	= Vertling DL aD
		= Wegner L aD

StM Dr Schliebs	DL aD	B Goehrke (TrGrN 20) † 18. 6. 15
StB Brilling	DL aD	= Schwabe DL aD, zul. im RSt
B Scheffrahn	StB im RSt (1. JN)	= Tornack DL aD, ausgeh.

## 2. Rheinische Train-Abteilung Nr. 21.

Forbach.

XXI. Nr., Train-Inspr., R. d. Tr. XIV., XV., XVI. u. XXI. Nr.

Kom.: Oberstlt (Haegeler)		[R. d. Tr. d. I., XVII. u. XX. Nr
M v. Fabrice von d. TrN 4		[R. d. Mun. Kol. u. Trains 14] Oberstlt aD
M Bicht		[R. d. Mun. Kol. u. Trains 14] Oberstlt aD
R Meißner	M aD	L König DL aD
= Trautmann	M aD	= Salomon L aD
= Schleg	M aD	= Schmitt (Albert) L aD
DL v. Flemming	M aD	= Klingholz DL aD
= Milde	M aD	= Schulz (Frik) DL aD
= (Schramm)	19. 6. 14 z. Ldw., R d. L. aD	= Finte DL aD
= Wörschel	M aD	= Grohé (RJR 65) X. (verm.)
L Roggenjact	R im RSt (4. JN)	= Lorenz DL aD, zul. im JNR 8
= Steeg	R aD	= Bastian L aD
= Jost	R aD	= Schmidt (Klaus) L aD
= Rüggenmann	R im RSt (2. JN)	= Gjelein L aD
= Gegenfurtner	R aD	= Thost L aD
= Zoller	DL aD	= Rottendorf L aD
= Gamringer	DL aD	= Fils L aD
= Geiger (W 3 d. JTr) X. (verm.)		= Meyer L aD
20. 5. 18 b. Feindflug nach England		

StM Dr Köhler	DL aD	B Sachtleben DL, ausgeh.
StB Lehmann	DL aD	= Fied DL im RSt
B Albrecht	DL aD	

# Feldzeugmeisterei.

Berlin.

Feldzeugmstr: **GL Franke** [Bevollmächtigter d. RM b. R. u. K. RM in Wien] Obz aD  
 Adj.: **M Gobbin** (U. FMR 47) [R. d. FMR 275] Oberstlt aD  
 = **Lange-von Stocmeier** (U. Fuß-MSch) [R. d. Fuß-ARSt 113] Oberst aD

## Zentral-Abteilung.

Abt.Chef: Oberstlt **v. Ostrowski** (U. FMR 25) [Art.R. 72] GM aD  
**M Moeger** (U. d. Offiz. d. techn. Inst.) Oberst aD † . 5. 24  
**H Krust** (U. Fuß-MSch) Oberstlt aD

## Inspektion der technischen Institute der Infanterie.

Berlin.

Inspr.: **GM Siber** † 29. 5. 15  
 Adj.: **H Bölpert** (U. IR 32) (IR 59) v. 26. 10. 14 b. Grabow X 31. 10. 14 in  
 Reichenbach Oberstlt aD  
**M Baud** Oberstlt aD | **H Fond** Oberstlt aD

Infanterie-Konstruktionsbureau.  
 Gewehrfabrik in Danzig.  
 Gewehrfabrik in Erfurt.

Gewehrfabrik in Spandau.  
 Munitionsfabrik.

## Inspektion der technischen Institute der Artillerie.

Berlin.

Inspr.: **GM Coupette** GL aD  
 Adj.: **H Zschausch** [U. d. Offiz. d. techn. Inst.) M aD  
**M Steinhäusen** Oberstlt aD | **H Garke** Oberstlt aD  
**H Heinrichs** Oberstlt aD = **Gronemann** Oberstlt aD

Artillerie-Konstruktionsbureau.  
 Artilleriewerkstatt in Danzig.  
 Artilleriewerkstatt in Lippstadt.  
 Artilleriewerkstatt in Spandau.  
 Artilleriewerkstatt in Straßburg i. E.  
 Geschützgießerei.

Geschosßfabrik in Siegburg.  
 Geschosßfabrik in Spandau.  
 Feuerwerks-Laboratorium in Siegburg.  
 Feuerwerks-Laboratorium in Spandau.  
 Pulverfabrik bei Hanau.  
 Pulverfabrik in Spandau.

## Artilleriedepot-Inspektion.

Berlin.

Inspr.: **GM Gereke** [Gen. d. Fuß-Art. b. DR 9. U.] GL aD  
 Adj.: **H Rahl** (U. d. Versuchs-Batt. d. ARB) Oberstlt im RH (RM)  
**M v. Guffe** (U. FMR 41) (FMR 42) | **M Ringte** (U. IR 96) Oberst aD  
 v. 9. 9. 14 b. Binarville X 10. 9. 14 | = **Torges** (U. Fuß-MSch) [R. d.  
 in Laheyecourt Fuß-AR 25] Oberstlt aD

1. Artilleriedepot-Direktion.  
 2. Artilleriedepot-Direktion.

3. Artilleriedepot-Direktion.  
 4. Artilleriedepot-Direktion.

**Traindepot-Inspektion.**

Berlin.

Insp.: **GM Weise** GM aD  
 Oberstlt **Rommel** (U. GrA) [R. d. Et.Mun. u. Geräte-Verwalt. d. Et.Insp. 19] GM aD  
 M **Wille** (U. TrA 1) Oberst aD † 2. 10. 19

1. Traindepot-Direktion.

2. Traindepot-Direktion.

Militärversuchsammt.

**Technische Institute der Infanterie\*).**

Insp. d. techn. Inst. d. Inf.

**Infanterie-Konstruktionsbureau.**

Spandau.

Dir.: M **Strachler** Oberst aD  
 Berv.Dir.: M **Koetscher** Oberstlt aD

**Gewehrfabrik in Danzig.**

Dir.: M **Angern** GM aD  
 Berv.Dir.: M **Hoffmann** Oberst aD | Berv.Mitgl.: **H Pohlmann** Oberstlt  
 im Rg (3. Jg) Oberstlt aD  
 = = = **v. Kofken** Oberstlt aD

**Kommandiert zur Dienstleistung:**

OL **Jungcurt** f. GrA 4  
 = **Lautier** f. Jg 18 2 Mylius  
 = **Reiß** f. Jg 175 R. W. 2 Merkel  
f. Jg 21 f. Jg 180

**Gewehrfabrik in Erfurt.**

Dir.: M **Gothsche** Oberst aD † 25. 9. 24  
 Berv.Dir.: **H Glum** Oberstlt aD | Berv.Mitgl.: **H Snetlage** M aD  
 Berv.Mitgl.: **H Helmcke** M aD

**Kommandiert zur Dienstleistung:**

OL **Kieglich** f. GrA 10  
 = **Browe** f. Jg 64 OL Schlegel  
 = **Wylö** f. Jg 34 2 Hirz  
f. Jg 135 f. Jg 63

**Gewehrfabrik in Spandau.**

Dir.: Oberstlt **Weishaupt** Oberst † 6. 4. 15  
 Berv.Dir.: M **Martius** Oberstlt aD | Berv.Mitgl.: **H Lange** M aD  
 = = **H Arlart** Oberstlt aD | = = = **Trausfeldt** M aD

\*) Der Verbleib der zur Dienstleistung bei den technischen Instituten kommandiert gewesenen Offiziere ist bei ihren Truppenteilen nachgewiesen.

## Kommandiert zur Dienstleistung:

DL v. Schweinichen	f. JN 19	DL Reichardt	f. JN 17
= Liesmann	f. JN 64	= Schaefer	f. JN 118
R. W. DL Memminger	f. JN 124	= Fahndrich	f. JN 150
DL Sostmann	f. JN 147	L v. Mellenthin	f. JN 48

## Munitionsfabrik.

Spandau.

Dir.: Oberst Siedde			GM aD
Berm.Dir.: M Swidom	GM aD	Berm.Mitgl.: H Girardi Frhr. v. Castell	M aD
= = = Zhesfeldt	Oberstlt aD	= = = u. Limburg	M aD
		= = = Orth	M aD

## Kommandiert zur Dienstleistung:

H Mandel	f. JN 171	DL Grabowstky	f. JN 154
DL Kalbfus	f. JN 172	= Bethge	f. JN 116
= Herrmann (Bruno)	f. JN 46	L Krakau	f. JN 45

## Technische Institute der Artillerie.

Insp. d. techn. Inst. d. Art.

## Artillerie-Konstruktionsbureau.

Spandau.

Dir.: Oberst Neuland			GM aD
Berm.Dir.: M Zachariae	Oberstlt aD	Berm.Mitgl.: H Schwade	M aD
Berm.Mitgl.: H v. Thielen	M aD		

## Artilleriewerkstatt in Danzig.

Dir.: M v. Gorvin-Wiersbicki			Oberst aD
Berm.Dir.: H Körtge	Oberstlt aD	Berm.Mitgl.: H Peiper	M aD

## Kommandiert zur Dienstleistung:

L Schmolting	f. Fuß-NR 17
--------------	--------------

## Artilleriewerkstatt in Lippstadt.

Dir.: M (v. Dobschlag)		f. Pulv.Fabrik b. Hanau	
= Teske	von d. Art.Werkst. in Spandau,	Oberstlt aD	† 31. 5. 21
Berm.Dir.: H Plehn	[Vorstand d. In-	Berm.Mitgl. H Mg	Oberstlt aD
standsektungs-Werkstatt in Warschau]			
	Oberstlt aD		

## Kommandiert zur Dienstleistung:

DL v. Rudolphi	f. FN 74	DL Stoebbe	f. Fuß-NR 2
----------------	----------	------------	-------------



## Artilleriewerkstatt in Spandau.

Dir.: Oberst (Reinhardt) 20. 5. 14 G M 3 D (Abt. d. Kr. Gefang. Lagers Preussisch-Holland) † 24. 5. 18 in Berlin  
 = Komundt vom Fw. Lab. Siegburg [R. d. Et. Mun. u. Geräte-Verwalt. d. Et. Insp. 17] G L a D † 21. 6. 21

Berm. Dir.: M (Tesse) f. Art. Werkst. in Lippstadt | Berm. Mitgl.: H (Walde) f. Fw. Lab. in Spandau  
 = = H Schuppe Oberstlt a D | = = = Genz M a D  
 = = = Lanz vom Fw. Lab. in Spandau, M a D | = = = Gerike Oberstlt a D  
 = = = = = Mege M a D

Kommandiert zur Dienstleistung:

O L Klenfer f. F M R 37 | O L Schmidt v. Stempell f. 2. G F M R

## Artilleriewerkstatt in Straßburg i. E.

Dir.: Oberst Bertog G M a D  
 Berm. Dir.: M (Stipping) f. Fw. Lab. in Siegburg | Berm. Mitgl.: H v. Hale vom F M R 18, M a D  
 = = H Fehr. v. Holzschuher Oberstlt a D

Kommandiert zur Dienstleistung:

O L Norman f. F M R 27 |

## Geschützgießerei.

Spandau.

Dir.: M Bartolomaeus Oberst a D  
 Berm. Dir.: H Schoof M † 19. 6. 18 | Berm. Mitgl.: H v. der Lage Oberstlt a D

Kommandiert zur Dienstleistung:

O L (v. Hale) f. Art. Werkst. in Straßburg i. E.

## Geschloßfabrik in Siegburg.

Dir.: Oberst Noyke G M a D  
 Berm. Dir.: M Kühne M a D | Berm. Mitgl.: H Hintelen vom F M R 23,  
 Berm. Mitgl.: H Soller M a D M a D

## Geschloßfabrik in Spandau.

Dir.: Oberstlt Kocple G M a D  
 Berm. Dir.: M Ostermann Oberst a D | Berm. Mitgl.: H Plöder M a D  
 Berm. Mitgl.: H Schade Oberstlt a D

Kommandiert zur Dienstleistung:

O L Schiele f. F M R 33 |

## Feuertwerks-Laboratorium in Siegburg.

Dir.: Oberst (Komundt)		f. Art.Werkst. in Spandau
= M Nipping	von d. Art.Werkst. in Straßburg i. E.,	Oberstlt aD
Berm.Dir.: M (Games)	† 18. 5. 14	Berm.Mitgl.: S Schluttig
= = S Seeger	vom Fw.Lab.	= = = Strehle
	in Spandau, Oberstlt aD	M aD S aD

Kommandiert zur Dienstleistung:

OL Nejarbt                      f. Fuß-NR 14

## Feuertwerks-Laboratorium in Spandau.

Dir.: Oberst Brassart		GM aD
Berm.Dir.: M v. Kochl	Oberstlt aD	Berm.Mitgl.: S (Lanz) f. Art.Werkst.
= = S Heimer	Oberstlt aD	in Spandau
= = = (Seeger)	f. Fw.Lab. in	= = = Bensen M in NK
	Siegburg	(KvM)
= = = Balde,	v. d. Art.Werkst.	= = = v. Frankenberg u.
	in Spandau, Oberstlt aD	Projählig M aD

Kommandiert zur Dienstleistung:

OL Baranowski                      f. Fuß-NR 15

## Pulverfabrik bei Hanau.

Dir.: M v. Dobschütz		von d. Art.Werkst. in Lippstadt, GM aD
= = (Weiblich)		f. RM
Berm.Dir.: S Lichtschlag	Oberstlt aD	Berm.Mitgl.: S Leng M aD
Berm.Mitgl.: S Froben	M aD	

## Pulverfabrik in Spandau.

Dir.: M Dautrelepont		Oberst aD
Berm.Dir.: S Dreßler	Oberstlt aD	Berm.Mitgl.: S Knopi M aD
= = = Kahlé	Oberstlt aD	= = = Niemchen vom
		FN 52, M aD

Kommandiert zur Dienstleistung:

L Westphal                      f. Fuß-NR 10

Zugeteilt:

M 3D Boß                      (ll. Fuß-NR 9) M aD

# Artilleriedepot-Direktionen.

Art. Dep. Insp.

## 1. Artilleriedepot-Direktion.

(1. Fußart. Insp.)

Spandau.

Dir.: Oberstlt **Philipp** (U. Fuß-AR 15) [R. d. RFuß-AR 9] Oberst aD  
 Adj.: **OL Jungeblodt** f. Fuß-AR d. Fuß-Art. Sch  
 Verwaltungsbereich: Bereich d. GR, III., IV., V., VI. u. bezüglich  
 Borkum X. AR.

Art. Dep. in Berlin, Spandau, Jüterbog, Cüstrin (Landsberg a. W.), Frankfurt a. O.,  
 Brandenburg a. S. (Berleberg), Magdeburg (Burg, Halle a. S.), Wittenberg (Torgau),  
 Posen, Glogau (Lissa), Sprowlau, Breslau (Schweidnitz), Glatz, Neiße (Neustadt i.  
 Ob. Schles.), Borkum.

## 2. Artilleriedepot-Direktion.

(1. Fußart. Insp.)

Stettin.

Dir.: Oberst **Kipping** (U. Fuß-AR 9) [R. d. RFuß-AR 5] OL aD  
 Adj.: **L Koch** f. Fuß-AR 6  
 Verwaltungsbereich: Bereich d. I., II., IX., XVII. u. XX. AR.

Art. Dep. in Allenstein, Königsberg in Pr., Insterburg, Willau, Swinemünde, Stettin  
 (Kolberg), Bromberg, Altona, Rendsburg (Lockstedter Lager), Schwertin (Güstrow),  
 Thorn, Depotverwaltung des Fußart. Schießplatzes Thorn, Danzig (Breußisch-Stargard),  
 Deutsch-Eylau (Düerode), Graudenz (Markenwerder), Kulm, Kögen — Feste Boyen —  
 (Rastenburg), Marienburg.

## 3. Artilleriedepot-Direktion.

(3. Fußart. Insp.)

Cassel.

Dir.: Oberstlt **Stempel** (U. Fuß-AR 1) [Gen. von d. Art. 5] OL b. d. HFriko  
 Adj.: **OL Kalbsfuß** f. Fuß-AR 13  
 Verwaltungsbereich: Bereich d. VII., VIII., X., XI. u. bezüglich Mainz  
 (Frankfurt a. M.) XVIII. AR.

Art. Dep. in Wesel (Düsseldorf), Münster (Minden), Köln, Depotverwaltung des Fußart.-  
 Schießplatzes Wahn, Bonn, Coblenz (Trier), Hannover (Wolfenbüttel), Oldenburg  
 (Verden), Cassel (Fulda), Erfurt (Mannburg a. S.), Mainz (Frankfurt a. M.).

## 4. Artilleriedepot-Direktion.

(2. Fußart. Insp.)

Darmstadt.

Dir.: Oberst **Medel** (U. Fuß-AR 3) [R. 50. RD] OL aD  
 Adj.: **OL Gudlenbroich** f. Fuß-AR 9  
 Verwaltungsbereich: Bereich d. XIV., XV., XVI., bezüglich Darm-  
 stadt XVIII. AR, XXI. AR u. Ulm.

Art. Dep. in Karlsruhe, Rastatt, Lahr (Fretburg i. Baden), Ulm, Straßburg i. E. (Blisch,  
 Müzig), Hagenu, Neubreisach (Efringen), Metz (St. Avold), Diedenhofen, Saar-  
 brücken, Saarlouis, Darmstadt.

## Traindepot-Direktionen.

Traindep. Insp.

### 1. Traindepot-Direktion.

Berlin.

Dir.: Oberst **Wenzell** (U. GrA) [R. d. Fuß-AR 15] GM aD  
 M **Rudorff** (U. d. TrD d. GR) | S **v. Schoeler** (U. d. TrD d. GR)  
 Oberstlt aD | † 16. 7. 15  
 Verwaltungsbereich: TrD d. GR, I., II., III., V., VI., IX., XVII. u. XX. AR.

### 2. Traindepot-Direktion.

Cassel.

Dir.: Oberstlt **Mühlig** (U. TrA 6) GM aD  
 Oberstlt **Köster** (U. TrA 8) Oberst | S **Wilsarth** (U. d. TrD XV. AR)  
 † 13. 2. 18 | Oberstlt aD  
 Verwaltungsbereich: TrD d. IV., VII., VIII., X., XI., XIV., XV.,  
 XVI. AR, d. (Großh. Hess.) TrD d. XVIII. AR u. d. XXI. AR.

## Traindepots.

### Traindepot des Gardekorps.

1. TrD-Dir.

Berlin.

Vorst.: S **Kawekly** † 3. 12. 14  
 2. Offiz.: S **Krause** M aD 2. Offiz.: DL **v. Kieben** M aD

### Traindepot I. Armeekorps.

1. TrD-Dir.

Rbnigsberg i. Pr.

Vorst.: S **Better** M aD  
 2. Offiz.: L. z. Dienstl.: DL **Giesecke**  
 f. Fuß-AR 8

### Traindepot II. Armeekorps.

1. TrD-Dir.

Mtdamm.

Vorst.: S **Bessel** Oberstlt aD  
 2. Offiz.: S **Nchtenhagen** S aD

Kommandiert zur Dienstleistung:

DL **v. Meien**

f. TrA 8

**Traindepot III. Armeekorps.**

1. TrD-Dir.

Spandau.

Vorst.: **H Kolb**

Oberstlt aD

2. Offiz.: **H (Goepffner)** f. TrD XVI. AK | 2. Offiz.: **OL Zaeste** vom TB 2, M aD**Traindepot IV. Armeekorps.**

2. TrD-Dir.

Magdeburg.

Vorst.: **M Kühne**

† 27. 5. 16

2. Offiz.: **H (Devens)** f. TrD VII. AK**OL v. Goepfner** Kommandiert zur Dienstleistung:

f. FA 75

**Traindepot V. Armeekorps.**

1. TrD-Dir.

Posen.

Vorst.: **H Neubauer**

M † 29. 8. 17

2. Offiz.: f. z. Dienstl.: **OL Zaeste** f. TrD III. AK | 2. Offiz.: f. z. Dienstl.: **L Schattauer** f. TrA 17**Traindepot VI. Armeekorps.**

1. TrD-Dir.

Breslau.

Vorst.: **H Giese**

Oberst aD, zul. im AK

2. Offiz.: **H Sellwig** M aD**Traindepot VII. Armeekorps.**

2. TrD-Dir.

Münster.

Vorst.: **H (Grube)**

† 3. 5. 14

= **Devens** vom TrD IV. AK, M aD2. Offiz.: **OL Notmann** M aD**Traindepot VIII. Armeekorps.**

2. TrD-Dir.

Ehrenbreitstein.

Vorst.: **H Rudelsdorff**

Oberstlt aD

2. Offiz.: f. z. Dienstl.: **L Schröter** f. TrA 4

**Traindepot IX. Armeekorps.**

1. TrD-Dir.

Kendzburg.

Vorst.: **H Boshmann**

Oberstlt aD, zul. b. d. TrD-Inspr.

**Traindepot X. Armeekorps.**

2. TrD-Dir.

Hannover.

Vorst.: **H Tiemann**

Oberstlt aD

**L Jensen**

Kommandiert zur Dienstleistung:

f. TrA 10

**Traindepot XI. Armeekorps.**

2. TrD-Dir.

Cassel.

Vorst.: **H Ulrich**

† 2. 12. 14

2. Offiz.: **H (v. Schroetter)**f. TrD  
XX. Nr

Kommandiert zur Dienstleistung:

**DL Pierer**

f. Fuß-Nr 11

**Traindepot XIV. Armeekorps.**

2. TrD-Dir.

Karlsruhe.

Vorst.: **M Busch**

† 4. 11. 19

2. Offiz.: **L. z. Dienstl.: DL v. Wartenberg**

f. Nr 24

**Traindepot XV. Armeekorps.**

2. TrD-Dir.

Straßburg i. E.

Vorst.: **H Bezenberger**

M aD

2. Offiz.: **H (v. Wendstern)**f. TrD 2. Offiz.: **L. z. Dienstl.: DL Weber**

XVI. Nr

f. Nr 83

**Traindepot XVI. Armeekorps.**

2. TrD-Dir.

Saarlouis (vorläufig Forbach).

Vorst.: **H (Strahmer-Möllenberg)**

f. TrD XXI. Nr

= **v. Wendstern**

vom TrD XV. Nr, M aD, zul. b. TrD XI. Nr

2. Offiz.: **H Hoepffner**vom TrD 2. Offiz.: **L. z. Dienstl.: DL (Sachs)**

III. Nr

f. TrD XXI. Nr

**Traindepot XVII. Armeekorps.**

1. TrD-Dir.

Danzig (Langfuhr).

Vorst.: **H (Schilling)**  
" " **Loppe**2. Offiz.: f. z. Dienstl.: **OL Neumann**  
" " " " **f. TrA 2**f. TrD XX. **AK**  
vom TrD XIII. (R. W.) **AK, M aD****L (Schattauer)**

Kommandiert zur Dienstleistung:

f. TrD V. **AK****Großherzoglich Hessisches Traindepot XVIII. Armeekorps.**

2. TrD-Dir.

Darmstadt.

Vorst.: **M Bischof**2. Offiz.: f. z. Dienstl.: **OL Schwantes**  
" " " " **f. ZA 163**

Oberstlt aD, zul. b. d. 2. TrD-Dir.

**Traindepot XX. Armeekorps.**

1. TrD-Dir.

Martenburg.

Vorst.: **H Schilling**2. Offiz.: **H v. Schroetter** vom TrD  
" " " " **XI. AK, M aD**vom TrD XVII. **AK, M † 12. 5. 16****Traindepot XXI. Armeekorps.**

2. TrD-Dir.

Forbach.

Vorst.: **H Kraemer-Möllenberg**2. Offiz.: f. z. Dienstl.: **OL Sachs**  
" " " " **f. ZA 116**vom TrD XVI. **AK, Oberstlt aD****Militärversuchsamt.**

Berlin.

Dir.: Geh. Reg. Rat Prof. Dr **Bergmann**

ausgesch.

**Zeughaus-Verwaltung in Berlin.****RM (AD).**Rdt d. Zeughauses: Oberst **v. Neumann-Cosel** Flügeladj. Sr. Majestät des  
Kaisers u. Königs [D. DK 2. A. zuget.] **WM † 4. 12. 17** in Charlottenburg

## Sanitäts-Inspektionen.

RM (AD).

### 1. Sanitäts-Inspektion.

Posen.

San. Insp.: DGM Dr Schmiede  
StM Dr Hornung

DGM aD (Rang als GM) † 13. 5. 22  
GM aD

Geschäftsbereich: II., III., V. u. VI. RM.

### 2. Sanitäts-Inspektion.

Berlin.

San. Insp.: DGM Dr Landgraf  
StM Dr Rodenwaldt

etatmäß. Mitgl. d. Wissenschaftl. Senats d.  
Kaiser-Wilhelms-Akad., DGM aD  
StM aD

Geschäftsbereich: GM, IV., IX. u. X. RM.

### 3. Sanitäts-Inspektion.

Cassel.

San. Insp.: R. W. DGM (Dr v. Wegelin)  
StM Dr Jungblut

19. 6. 14 zD, DGM aD mit d.  
Titel „Erzellenz“ † 29. 11. 19  
GM im RM (RM)

Geschäftsbereich: VII., VIII., XI. u. XVIII. RM.

### 4. Sanitäts-Inspektion.

Straßburg i. E.

San. Insp.: DGM Dr v. Feder  
StM Gehrig

DGM aD (Rang als GM) † 2. 3. 24  
StM aD

Geschäftsbereich: XIV., XV., XVI. u. XXI. RM.

### 5. Sanitäts-Inspektion.

Danzig.

San. Insp.: DGM Dr Thel  
StM Dr Pflugmacher

etatmäß. Mitgl. d. Wissenschaftl. Senats d.  
Kaiser-Wilhelms-Akad., DGM aD (Rang als GM)  
GM im RM (RM)

Geschäftsbereich: I., XVII. u. XX. RM.



# Kriegsakademie.

Berlin.

Chef d. GSt d. Armee.

Dir.: GQ v. Steuben  
Adj.: S v. Knoblauch

[Vertreter d. DB 11. N.] GdF aD  
(U. GrK 5) (RJK 93) M X 12. 10. 14 b. Pfarz

## Direktionsmitglieder:

Oberstlt Frhr. Schend zu Schweinsberg (U. GSt d. N.) [Leiter d. Batl. z. Fhr. Kurfus b. d. GGr Deutscher Kronprinz] GM aD  
M Springefeld (U. JK 52) Oberst aD  
v. Bostmer (U. JK 74) [R. d. JK 176] Oberst aD † 12. 2. 22  
v. Gerlach (U. GJR) [R. d. JK 426] Oberstlt aD † 2. 12. 24

## Studienkommission:

Präsident: GQ v. Steuben

f. Dir.

## Mitglieder:

GQ Schmidt v. Knobelsdorf f. GSt d. N. GM v. Rebern f. GSt d. N.  
v. Bertram f. GSt d. N. Oberst Buchholz f. GSt d. N.  
GM v. Kuhl f. GSt d. N.

## Schriftführer:

S v. Knoblauch f. Adj. d. Dir.

## Militärlehrer:

Oberst v. Rath (U. d. GSt d. N.) [R. d. JK 71] v. 8. 3. 15 b. Stralki  
X 18. 3. 15 im Laz. Zug 7 in Berlin  
Marquard (U. GSt d. N.) [R. 232. JD] GM † 9. 10. 18  
in Homburg v. d. H. f. GrGSt  
v. Kemnig (U. GSt d. N.) [Chef d. GSt XI. NK] Ir. 23. 9. 15  
an d. Schtschava X 1. 11. 15 in Spittelhof b. Elbing f. GrGSt  
Oberstlt Launhardt f. GrGSt (zuget.)  
M Schwertfeger f. GrGSt  
v. Herwig (U. GSt d. N.) [Chef d. GSt d. Gouv. von Namur] Oberst aD (JK 136)  
v. Löjede (U. GSt d. N.) Oberstlt † 22. 10. 19 in Freiburg i. B.  
Heder (U. GSt d. N.) [DDu d. U. Abt. B] Oberst aD  
Drehsfel (U. GSt d. N.) [Chef d. GSt d. N. Abt. B] Oberstlt aD  
Korv. Kap. Westerkamp i. Adm. St d. Marine, Kap. z. See aD  
M Keller f. GrGSt  
v. Bethde (U. d. GSt d. N.) [Chef d. GSt d. Gouv. von Warschau] GM aD, zul. im RK  
Korv. Kap. Adermann (Rudolf) im Adm. St d. Marine, Freg. Kap. aD f. GrGSt  
M Thamm f. GrGSt  
S Rosenbaum f. Militärtechn. Akad.  
v. Koppin f. Verkehrstechn. Prüf. Komm.  
v. Buchholz (U. GSt d. N.) [Chef d. GSt d. Gen. d. Pion. b. Chef d. GSt d. FZ] Oberst im RK (RvM)  
v. Scherlau f. GrGSt (f. z. Dienstfl.)  
Ostl Prof. Dr Hoffmann f. RM  
Geh. u. Ob. Pr. Ger. Rat, S d. L.  
Dr Glasewald, f. Gouv. von Berlin

## Kommandiert zur Dienstleistung bei der Reitanstalt:

OL Frhr. v. der Borck f. RK 7 L v. Schmidt f. HK 2

# General-Inspektion des Militär-Erziehungs- und Bildungswesens.

Berlin.

Gen.-Insp.: **GL v. Derzen**, Gen. à la suite Sr. Majestät des Kaisers u. Königs,  
Stellvertr. d. Präsidenten d. Reichs-Militär-Gerichts [Stv. Kom. Gen.  
III. Kl.] ObSt aD

Adj.: **M Kiesel**  
" " **v. Kiehell**

(U. JNR 23) [R. d. RJNR 99] Oberstlt aD  
(U. JNR 64) (RJNR 204) X. 25. 10. 14 b. Digmuiden

## Militärtechnische Akademie.

Berlin.

Dir.: **GL Serno**  
Adj.: **H Gehre**

[Et.-Insp. 5. Kl.] ObA aD † 28. 9. 20  
(U. 1. Jng.-Insp.) Oberstlt aD, zul. im RSt

### Direktionsmitglieder:

Oberstlt **Muther**

(U. 3. GJNR) GL aD

**M Fabarius**

(U. JNR 118) [R. 112. JBr] Oberst aD

= **Müller-Zimmermann**

(U. Fuß-ArtSch) [R. d. Fuß-NRSt 104] Oberst aD

= **Pille**

(U. PB 3) [R. d. JNR 135] Oberst aD

= **Brausewetter**

(U. Fuß-ArtSch) [R. d. Fuß-NR 6] fr. 23. 9. 16 im Oberstlt aD  
† 21. 10. 16 in Freiburg i. B.

### Direktionsoffiziere:

**H Hirth** f. 4. Jng.-Insp., Mil.-Hilfs- **DL Petersen**  
Lehrer = **Wichura**

f. JNR 72  
f. GJNR

### Zugeteilt:

**M zD Bedmann**

(U. JNR 82) (RJNR 44) Oberstlt zD X. 2. 7. 15 südöstlich  
Tarzhnietshy

### Studienkommission:

Präsident: **GL Serno**

f. Dir.

### Mitglieder:

Oberst **Weidner**

f. GrGSt **M Pille**

f. Dir. Mitgl.

Oberstlt **Thorbeck**

f. GJR = **Moeger**

f. Zentral-Abt. d. Feld-

**M Fabarius**

f. Dir. Mitgl.

zeugmeisterei

= **Müller-Zimmermann**

f. Dir. Mitgl.

= **Brausewetter**

f. Dir. Mitgl.

### Schriftführer:

**H Gehre**

f. Adj. d. Dir.

### Militärlehrer:

Oberstlt **Lannhardt**

f. GrGSt

**H (Werdelmann)** (U. PB 8) f. PB 25

**M Herwig**

f. Kr.-Akad.

= **Häuser** (U. Fuß-NR 11) [R. d.

= **v. dem Hagen** (Eberhard) f. GSt d.

RJNR 20] Oberstlt aD

Achten U.-Insp.

= **Schmidt** (U. JNR 84) [R. d. JNR 453]

Korv.-Kapt. **Westerkamp**

f. Kr.-Akad.

Oberst aD, zul. im RSt

**M Keller**

f. GrGSt

= **Bracht** (U. Fuß-NR 15) [R. d.

= **Dronke** vom PB 14 [JngD d. Fest.

Fuß-NRSt 208] Oberstlt aD

Pille] Oberst aD

= **Matthias** f. GrGSt

= **Wortmann** (U. Fuß-NR 1) [R. d.

= **Maritz** f. Jng.-Komitee

Fuß-NRSt 224] Oberstlt aD

**R. W. H v. Stodmayer** (U. PB 13)

**H Rosenbaum**

(U. JNR 57) [R. d.

[StDPi 76] Oberstlt aD

JNR 22] M aD

**H v. Jena** f. PB 2

§ <b>Bredenbreuler</b>	(U. KR 1) Oberstlt aD	§ <b>Mausom</b>	(U. Fuß-AR 11) [R. d. Fuß-ARSt 223] M aD
= <b>v. Dandarza</b>	(U. FNR 60) [R. 3. GFM] Oberstlt aD	= <b>Senje</b>	(U. PB 11) (RPR 76) fr. 3. 11. 15 b. Dünaburg † 26. 2. 16 in Frankfurt a. M.
= <b>Biermann</b>	(U. 2. Jng. Insp.) [R. d. MWRomp. Fhr. Sch 1] Oberstlt aD, zul. im RS	= <b>Petter</b>	(U. KR 8) Oberstlt im RS (RvM)
= <b>Pohlmann</b>	(U. 4. Jng. Insp.) M aD		

**Militärhilfslehrer:**

§ <b>Kilp</b>	f. KR 118	§ <b>Schrömbgens</b>	f. PB 21
R. W. § <b>Zimmerle</b> (Friedrich)	f. FNR 49	= <b>Sirthe</b>	f. Dir. Offiz.

**Kommandiert zur Dienstleistung als Militärhilfslehrer:**

R. B. DL <b>Gretsch</b>			f. B. 11. FNR
R. 3. Dienstl.: GMA Dr <b>Adrian</b>		U Dr <b>Wüllenweber</b>	vom KR 68, StM aD
	f. Gouv. von Berlin		
DM (Dr <b>Sperber</b> )	f. Sanit. U. d. mil. Inst.		

**Ober-Militär-Prüfungskommission.**

Berlin.

Vorständiger: GM **Frhr. v. Seebach**      GL † 8. 11. 16 in Berlin**Zugehört:**

Bürochef: Oberst zD <b>Thiede</b>	(U. KR 54) GM aD † 3. 8. 23
M zD <b>Joachimi</b> (U. KR 69) Oberstlt aD	M zD <b>Gündell</b> Oberstlt aD
" = <b>Braubach</b> (U. KR 113) † 2. 6. 17	

**Prüfende Mitglieder:**

M <b>Nethe</b>	f. GrGSt (zuget.)	M <b>Brausewetter</b> , f. Militärtechn. Akad.
= <b>Wagler</b>	f. GrGSt (zuget.)	= <b>v. Henning auf Schönhoff</b>
= <b>Pillie</b>	f. Militärtechn. Akad.	f. GSt 28. Div.

**Inspektion der Kriegsschulen.**

Berlin.

Jusp.: GL <b>v. Falk</b>	[R. 2. JD] GdJ aD
Adj.: § <b>v. Dbernitz</b>	(U. GGrR 4) M aD
" = <b>Knochenhauer</b>	(U. KR 97) [GSt d. Gt XXV. KR] Oberstlt im RS (St. 1. RD)

**Studienkommission für die Kriegsschulen.**

Berlin.

Vorständiger: GL **v. Falk**      f. Insp. d. KRSch**Mitglieder:**

M <b>Nethe</b>	f. GrGSt (zuget.)	M <b>Brausewetter</b> , f. Militärtechn. Akad.
= <b>Wagler</b>	f. GrGSt (zuget.)	= <b>v. Henning auf Schönhoff</b>
= <b>Pillie</b>	f. Militärtechn. Akad.	f. GSt 28. Div.

## Kriegsschule in Anklam.

Kom.: Oberstlt Jonas

(U. FNR 33) [R. 36. JBr] GM aD

Adj.: R. S. DL Frhr. v. Der

f. Sch(FNR 108)

## Lehrer:

§ Balkling (U. FNR 41) M aD	§ Jfensee (U. PB 11) (R. d. PB 21)
= Richter (U. JNR 61) (RJR 2) M	M X 22. 2. 16 b. Flabas
A 27. 12. 15 zwisch. Smorgou—	= Soente (U. JNR 26) Oberstlt aD
Narocz-See (Danjuschewo)	= Ujfe (U. 4. Jug.-Insp.) Oberst aD
= Zummeley (U. JNR 143) Oberstlt aD	zul. im R. S.
† 10. 10. 24	= Seyn (U. Fuß-NR 5) [R. d.
= Moeller (U. JNR 162) (JNR 75) M	Fuß-NR 26] Oberstlt aD
A 21. 3. 18 b. Braucourt	

## Inspektionsoffiziere:

§ Sieveting f. JNR 163	DL Viebig f. JNR 170
DL Schröder gen. von Schirp f. DR 14	= v. Detten f. JNR 13
= Kurz f. JNR 111	§ Feyerabend f. DR 1

## Kommandiert zur Dienstleistung:

§ Müller f. FNR 70	§ Bloem f. JNR 34
= Hartmann f. FNR 33	DL George f. FNR 74
= Schwendy f. JNR 116	= Blod f. JägB 9
= Hinge f. 4. Jug.-Insp.	= Narjes f. JNR 159

R. z. Dienstl.: A Dr Tauscher f. JNR 140

B Buhrow

DB im R. S.

## Kriegsschule in Cassel.

Kom.: Oberstlt Frehdorf

(U. JNR 152) [R. d. GrNR 3] GM aD

Adj.: DL v. Bornstedt

f. GrNR 8

## Lehrer:

§ Bechmann (U. JNR 56) (RJR 83)	§ Laporte vom Fuß-NR 16 [D. Ost-
M X 22. 8. 14 b.	see-Div. (12. LD) zugel.]
Neuschâteau	Oberstlt aD
= Sepner (U. JNR 42) [Lin. Rdt in	R. W. § Reich (U. JNR 121) [R. d.
Lüttich] Oberst aD, zul. b. d.	JNR 180] Oberstlt aD
Hrifo	§ George (U. FNR 42) [R. d. Heeres-
= (Jaeger) (U. Fuß-NR 13)	ArtSch in Mouzon] Oberstlt aD
f. Fuß-NR 14	= Schüller (U. PB 18) M aD
= Hübner (U. JNR 55) [R. d. RJR 83]	= Hummel (U. d. 4. Jug.-Insp.) M aD
Oberstlt aD	† 7. 8. 24

## Inspektionsoffiziere:

DL Gerlach f. FNR 1	DL Busch f. JNR 57
= Albrand f. JNR 112	= Dames f. JNR 16
= Bührmann f. JNR 39	= Senkel f. JNR 130
= Georgi f. JNR 151	

DB, Rechn.Rat Mübsam

DB aD,  
Rechn.Rat

## Kriegsschule in Danzig.

Nom.: M Müller  
 Adj.: DL v. Obernitz

(U. JNR 15) [R. d. JNR 68] WM aD † 16. 5. 21  
 f. GGR 4

## Lehrer:

§ Gebrian (U. JNR 61) [RJR 61] M X 20. 11. 14 b. Dsmolin	§ Liebe (U. JNR 95) [R. d. RJR 73] Oberstlt aD
= (Bauer) (U. JNR 31) f. JNR 82	= Tesdorpf (U. JNR 9) M aD
= (Schering) (U. Fuß-JNR 13) f. Fuß-JNR 11	= Stille (U. JNR 21) [R. d. JNR 24] M X 15. 7. 18 b. Dormans
= Bornemann (U. JNR 170) [R. d. RJR 270] Oberst aD, zul. im RH	= Ranjer vom Fuß-JNR 20 [R. d. Fuß-JNR 1] Oberstlt aD, zul. im RH
= Schroetter (U. GR 3) Oberstlt aD	= Frey vom JNR 81, Oberstlt aD

## Inspektionsoffiziere:

DL Neumann f. JNR 45	DL v. Neuhaus f. DR 10
= Fighau f. JNR 168	§ Wiebe f. JNR 141
= Grebbin f. JNR 42	= Dieß f. Jäger 3 P 2
= Müller (Julius) f. JNR 43	

## Kommandiert zur Dienstleistung:

§ Lorenz f. 1. Jng. Jusp. R. W. DL Vint f. JNR 49
= Kettenburg f. JNR 38 DL Köbrich f. JNR 176
= Schwahn f. JNR 152

DL Falliner StB aD, zul. im RH  
 † 29. 4. 22

## Kriegsschule in Ungers.

Nom.: M Frhr. v. Preuschen  
 Adj.: DL Bod v. Wülflingen

(U. JNR 117) [R. d. JNR 50] WM aD  
 f. GGR 2

## Lehrer:

§ Aleemann (U. JNR 52) [R. d. RJR 75] M aD	§ Kieffer (U. Fuß-JNR 13) [Rdt d. Fuß-JNR 116. Plakes in Straßburg i. G.] Oberstlt aD
= Witte (U. JNR 60) [R. d. JNR 40] Oberstlt aD	= Kramme (U. JNR 6) [R. d. JNR 238] M X 29. 8. 18 b. Chavignon
R. S. § v. Zeschau* (U. GR 101)	= Schaefer (U. JNR 10) Oberstlt aD
= = = Schlesier (U. JNR 68)	
§ Apel (U. JNR 50) Oberstlt aD	

## Inspektionsoffiziere:

§ Mohrmann f. JNR 26	DL Nidisch v. Rosenegl f. DR 4
= v. Bülow f. JNR 60	= Brée f. JNR 136
DL Hoffmann f. JNR 44	§ Peter f. JNR 171

## Kommandiert zur Dienstleistung:

§ Witt-Hoë f. JNR 68

R. a. Dienstl.: DL Dr Stadtländer § Ball StB, ausgefch.  
 f. JNR 59

\*) Siehe S. 587.

## Kriegsschule in Glogau.

Kom.: Oberstlt Fehr, v. Dalwitz zu Dichtenfels (U. JNR 91) [R. d. JNR 6]  
 Wdt.: DL Floegel WM aD  
 f. JNR 141

### Lehrer:

H Schilling (U. JNR 157) [R. d. JNR 169] Oberstlt aD = Schimrigl (U. JNR 19) Oberstlt aD = v. Dobschütz vom JNR 143, Oberstlt aD = Splettschöffer (U. JNR 37) [R. d. JNR 233] Oberstlt aD = (Oswald) (U. JNR 141) f. JNR 81	H Schulz (U. Fuß-JNR 18) [Grß b. Fuß-JNR 9) M † 6. 10. 17 = Euler (U. JNR 68) (RJR 7) X 16. 11. 14 b. Birschpote = Laschle (U. JB 19) Oberstlt aD = Schmid-Burgk (U. JB 2) M aD
--	--

### Inspektionsoffiziere:

DL Kaulbars f. UR 12 = Hübnert f. JägB 14 R. W. DL Scholl f. DR 26	L v. Griesheim f. GrR 7 R. S. L Wuth f. JNR 104
--	--

### Kommandiert zur Dienstleistung:

H Kollm f. JNR 16 = Meyer f. JB 5 = Morré f. JNR 58 = Kesselhauf (Richard) f. JNR 18	DL Hering f. JNR 41 L Beseler f. JNR 155 = Pfau f. JNR 18
---	---

DJ Schmidt StB im RH † 1. 8. 22

## Kriegsschule in Hannover.

Kom.: Oberstlt Weymann (U. GrR 4) (RJR 260) † 14. 10. 15 in Abell  
 Wdt.: DL Jahns f. JNR 165

### Lehrer:

M Rüst (U. JNR 131) Oberstlt aD H Koch (U. JNR 56) [R. Kom. b. St 501. JBr] Oberstlt aD = Steuer (U. JNR 61) (stv. GSt b. U.) M † 20. 2. 17 = Lindpaintner (U. JNR 172) (RJR 79) X 17. 9. 14 b. Brimont = Fischer (U. Fuß-JNR 18) M aD = v. Fischer-Treuenfeld (U. JNR 15) [R. d. JNR 9] Oberstlt aD	H Dziobet (U. JNR 27) Oberstlt aD † 21. 2. 24 = Ernst (U. JNR 46) [R. d. JNR 417] Oberstlt aD = Giese (U. JNR 98) Oberstlt aD = Nebentisch (U. JB 14) Oberst zul. im RH = Thiermann (U. JB 3) Oberstlt aD = Wachtel (U. JB 8) Oberstlt im RH (Rdtr Löben)
---	--

### Inspektionsoffiziere:

DL Wiese f. JNR 67 = Jaques f. RR 8 R. S. DL Tegetmeyer f. JNR 179 R. W. DL Klein f. JNR 172	L Baebeder f. JNR 86 = Mark f. JNR 70 = Gismann f. JNR 140 = Waas f. JNR 131
---	---

B Camphausen StB aD, zul. im RH

## Kriegsschule in Hersfeld.

Kom.: Oberstlt Graup  
Adj.: DL Schmidt

(U. ZR 71) [R. 30. LZBr] GM aD  
f. ZR 170

## Lehrer:

§ Meyer	(U. Fuß-AR 10) [R. d. R Fuß-AR 6] Oberstlt aD	§ Graup	(U. ZR 43) Oberstlt aD
= Döring	(U. ZR 78) [R. d. LZR 55] Oberstlt aD	= Loepffer	(U. PB 4) M aD
= Wegerich	(U. ZAR 62) Oberstlt aD	= Rindermann	(U. PB 14) Oberstlt im RS (Rdtr Glogau)
= Gruse	(U. ZR 27) (RZR 71) Oberstlt aD	= Lind	(U. ZR 93) (RZR 71) 20. 9. 14 b. Chevillescourt
	20. 9. 14 b. Chevillescourt		

## Inspektionsoffiziere:

DL Brück	f. ZR 148	DL v. Maubenge	f. SR 6
= Ludewig	f. DR 9	= Rudein	f. JägB 1
= Frhr. v. Zettau	f. 2. GRZ	L du Vinage	f. ZR 71

## Kommandiert zur Dienstleistung:

§ Fernkorn	f. ZR 52	DL Schimmelpennig	f. SR 34
= Pieper	f. ZR 157	= Rübmann	f. ZR 25
= Gschwind	f. FAR 73	L Leichtenstern	f. FAR 83
= Loge	f. PB 4		

R. z. Dienstl.: DL Dr Dausel f. ZR 71 | 3 Gundelach DL, ausgesch.

## Kriegsschule in Metz.

Kom.: Oberst v. Drygalski

(U. ZR 111) [R. d. ZR 135] † 28. 10. 14 im Argonnenwald (Apremont)  
f. ZR 20

Adj.: DL Frhr. v. Forstner

## Lehrer:

§ Heil	(U. ZR 99) [R. d. RZR 221] Oberstlt aD	§ Griefel	(U. ZR 144) (Rdt d. Lin. Rdtr S) M † 19. 12. 18 in Friedberg (Hessen)
= Volken	(U. ZR 116) [R. d. RZR 8] Oberstlt aD	= (Regel)	(U. Fuß-AR 8) † 7. 7. 14
= Steilberg	(U. FAR 63) [R. d. LZAR 258] Oberstlt aD	= Lachner	(U. 4. Jng. Inspr.) Oberstlt aD
= Hoffmann	(U. ZR 164) Oberstlt aD	= Plieninger	(U. PB 19) M aD
R. S. § Schaefer*)	(U. PB 12)	= v. Tilly	(U. FAR 5) Oberstlt aD vom Fuß-AR 4 [R. d. Fuß-AR St 121] M aD
= Nicolai	(U. PB 12)	= Weiß	
§ Bauer	(U. ZR 111) (Adj. ZR 611) M, fr. 29. 3. 15 † 8. 8. 17 in Frankfurt a. O.		

## Inspektionsoffiziere:

DL Giersberg	f. UR 12	DL Engelhart	f. ZR 79
= Protzcher	f. ZR 113	L Crome	f. ZR 166
= Frhr. v. Wangenheim	f. JägB 11	R. W. L Schmidgall	f. ZR 180
= Loh	f. DR 15	L Maurhoff	f. ZR 81

3 Klütche

aussgesch.

\*) Siehe S. 587.

## Kriegsschule in Meisse.

Kom.: Oberstlt v. Kameke  
Adj.: R. S. DL Adam

(U. JZ 96) [R. 13. JZ] GM aD  
f. JZ 178

## Lehrer:

§ v. Salisch	(U. JZ 5) [R. d. JZ 36] Oberstlt aD	§ Stapenhorst	(U. Fuß-AR 9) [R. d. Fuß-AR St 107] Oberstlt aD
= Förster	(U. JZ 73) (RZ 8)	= Felber	(U. JZ 96) (RZ 10)
= Ritgen	X. 10. 11. 14 b. Langemard (U. JZ 111) [R. d. JZ 469] Oberstlt aD	= Wagner	X. 31. 8. 14 b. Fontaine (U. GrZ 4) [R. d. JZ 23] Oberstlt aD
= Stach	(U. PZ 5) [StD Pi 69] Oberstlt aD	= Tiling	(U. 3. Jng. Insp.) M aD

## Inspektionsoffiziere:

R. W. DL Leibrod	f. JZ 121	DL Reipe	f. JZ 16
DL v. Mitschke-Collande	f. GrZ 11	= v. Maltitz	f. UR 1
= Biß	f. JZ 63	L v. Nagmer	f. JZ 80
= Schmieden	f. UR 8		

## Kommandiert zur Dienstleistung:

§ Stieler	f. GrZ 6	§ Heinrici	f. PZ 1
= Bösfeldt	f. JZ 15	= Stoffleth	f. JZ 171
= Schmundt	f. JZ 148	DL Summa	f. JZ 168
= Legis	f. 4. Jng. Insp.	R. S. L Grohmann	f. JZ 48

DZ Scholz (Pferde-Laz. Meisse) † 9.2.17

## Kriegsschule in Potsdam.

Kom.: Oberstlt Grube

(U. d. Kad. R.) [R. d. RZ 20] X. 17. 10. 14 in Essen (Dirnuiden)  
f. JZ 170

Adj.: DL Meyer

## Lehrer:

§ (v. Lettow-Vorbed)	(U. JZ 80) f. JZ 55	§ Pshule	(U. Fuß-AR 10) [R. d. Fuß-AR St 215] Oberstlt aD
= v. Heuser	(U. JZ 25) [R. d. JZ 219] Oberstlt aD	= v. Busch	vom JZ 13, Oberstlt aD, zul. b. d. H. F. F. F.
= Neumann	(U. JZ 92) M aD	= Martini	(U. PZ 7) Oberstlt aD, zul. im RZ
= v. Olberg	(U. JZ 32) Oberstlt aD	= Holzgraebe	(U. GPZ) M aD
= Brocer	(U. R 21) Oberstlt aD		

## Inspektionsoffiziere:

§ Ewald	f. JZ 21	DL v. Wülde	f. JZ 14
DL v. Mosch	f. JZ 51	R. W. L Osterberg	f. JZ 125
= Küters	f. JZ 118	L Koettig	f. JZ 97

§ Külling

StZ im RZ



## Kommando des Kadettenkorps.

Berlin.

Nom.: Oberst v. Zaborowski  
 Adj.: S Heude  
 = DL v. Scheffler-Snog

[R. 16. JZ] OL aD  
 (RZR 27) X. 22. 5. 17 in franz. Gef.  
 [Adj. d. Adtr von Namur] M aD

## Haupt-Kadettenanstalt.

Berlin-Lichterfelde.

Nom.: Oberstlt v. Bardeleben

[R. d. JZ 35] OL aD

Oberstlt Pohlmann

[R. 14. JZ] OL aD

M v. Stutterheim

zul. im GrR 109 (GrR 109) X. 20. 9. 14 b. Fej en Haje

= v. Horn

[R. d. RZR 206] Oberst aD

S v. Kropff (LZR 7) M, fr. 17. 10. 16  
 b. Baranowitschi † 12. 3. 17 in  
 Cassel

DL Schaefer

M aD

= Thyson (ZR 53) S X. 22. 5. 15 b.  
 Givendy

= Haub [R. d. JZ 25] Oberstlt aD

= Zech zul. im JZ 73 (RZR 78)  
 v. 5. 11. 14 b. Witry X. 6. 11. 14  
 in Bazancourt

= Semerat Oberstlt aD

= Holz Oberstlt aD

= Witte Oberstlt aD

= Hartich (GrZR Königsberg 1)

= Dommerich M aD

M X. 13. 7. 15 b. Euroal-Bonczki

= Flashar M aD

= Schwarz Oberstlt aD

= Meyer M aD

= Jahn [R. d. LdtZR 36] Oberstlt aD

= Fiegel (ZR 46) X. 30. 9. 14 b. Bang

= Flügenreuter Oberstlt aD

= Gaud M aD

= Grosser (LZR 23) M X. 19. 5. 15  
 b. Slupia Nowa= Rentwig (LZR 51) X. 18. 12. 14 b.  
 Malagoszcz

DL v. Below M aD

= Boldt (RZR 216) S X. 8. 10. 15 b.  
 Loos

= Fuchs zul. im JZ 43 (ZR 378)

S Schade (RZR 12) DL X. 10. 11. 14  
 b. Langemard

S X. 30. 7. 16 b. Mark Meterszchjua

## Militärlehrer:

S Dallmer (U. JZ 49) (RZR 8)

S v. Platen (U. JZ 50) [R. d.

b. 24. 10. 14 au d. Njer, M

RZR 240] Oberstlt aD

X. 25. 10. 14 b. St. Pierre Cappelle

= Kleinmichel (U. JZ 45) (RZR 1)

= Scholz-Rösner (U. Fuß-AR 2)

X. 28. 8. 14 b. Zastocz

[R. d. Fuß-AR 28] Oberstlt aD

= Klob (U. JZ 81) (ZR 52)

= Wette (U. d. Kad.R.) Oberstlt aD

X. 29. 9. 15 westl. Somme-Py

= Rohrbed (U. JZ 129) [R. d.

= Coster (U. JZ 69) Oberstlt aD

RZR 211] Oberst aD, zul. im RZ

= Rhein (U. JZ 82) M aD

= Tschow (U. JZ 44) Oberstlt aD

= Hueg (U. PZ 9) M aD

= Piman (U. JZR 15) [R. d.

= Bahlkampf (U. JZ 135) (ZR 51)

JZR 502] Oberstlt aD

X. 9. 4. 17 b. Arras

= Wiff (U. JZ 65) (RZR 12) v. 26. 8. 14

= Cremer (U. PZ 25) M aD

b. Epeghem X. 28. 8. 14 im

= Müller (Georg) (U. JZ 60) M aD

Château de Ribeaucourt

## Kommandiert zur Dienstleistung als Reitlehrer:

DL v. Hahn

S Schlüter

= Thomeget

f. 4. GZR

f. UR 12

f. JZR 69

## Erzieher:

DL Ruhn v. Jaszi (U. GrR 3) (GrR 3)

DL Ebelt (U. JZ 132) (RZR 99) S

S X. 30. 11. 14 b. Duplice-Duze

X. (verm.) 11. 4. 15 b. Beaumont-

= Haupt (U. GrR 9) M aD

Hamel

DL Schrader (U. JägB 14) M aD	U Eggeling (U. JN 137) S aD
= Braune (U. JN 19) S aD	= Rudloff (U. JN 57) S aD
= Frhr. v. Brandenstein (U. JN 28) M aD	= Westphal (U. GrR 9) S aD
R. W. DL Pöller (U. GrR 123) S aD	= v. Bülow (U. GrR 1) S aD
(GrR 123) v. 22. 8. 14 b. Bleid	= Schneider (U. JN 153) S aD
✕ 26. 8. 14 in St. Léger	= Krupp (U. JN 49) S aD
DL Kohlrausch (U. JN 67) M aD	= Kiefer (U. JN 113) S aD
= Schumacher (U. JN 150) (RZN 59) S aD	= v. Rheinbaben (U. JägB 5) S aD
✕ 26. 2. 15 b. Przasnysz	= v. Hagen (U. JN 26) S aD
= Braunschweig (U. JN 70) M aD	= Bayer (U. JN 40) [GStf 9. R.] S aD
= Klotz (U. JN 52) M aD	= v. Sittmann (U. JN 91) S aD
= Gr. v. Lüttichau (U. GrGr 3) S aD	(BrGrB 37) ✕ 11. 9. 14 im Wald b. Champenour
= Mundt (U. JN 99) S im RSt (3. JN)	= v. Annowski (U. JN 24) S aD
R. W. DL Zorer (U. JN 125) (JN 125) S aD	= Wenß (U. JN 73) S aD
✕ 6. 11. 14 b. Messines	= Ruhe (U. JN 128) S aD † 28. 1. 24
U Windeck (U. JN 42) (JN 42) S aD	= v. Tempsh (U. JN 80) (RZN 87) S aD
v. 27. 9. 16 b. Korytuca, S	✕ 22. 8. 14 b. Neuschâteau
✕ 30. 10. 16 im Felblaz. 3 d. 115. JN	= Magnus (U. JN 132) S aD
= Schirnid (U. JN 61) M aD	= Krumbiegel (U. JN 170) S aD
= Schneider (U. JN 144) (JN 144) S aD	= Werber (U. JN 173) (RSt 5 d. JN) S aD
✕ 2. 10. 14 b. Varennes	DL ✕ 25. 8. 16 b. Epinal Fe. (Verhau)
= Loze (U. JN 36) S aD	= Weisler (U. JägB 9) S aD

## Kommandiert zur Dienstleistung:

Oberstlt Campbell f. JN 70 S	Walling f. KrSch Anklam
M Hayner f. JN 137 = Förster f. KrSch Meife	
= Seeger f. Fuß-NR 7 = Stach f. KrSch Meife	
= Kadelbach f. Fuß-NR 18 = Schmid f. 4. Jng. Insp. f. JN 74	
= Wichert f. PSt 6 = Richter f. GrR 119	
= Hassel f. JN 131 R. W. S Hiller	
S Meemann f. KrSch Engers	

## Bücherei:

Vorst.: M JN Schmid v. Schwarzenhorn (U. d. Rad.R.) Oberstlt aD

StM Dr Garlipp GDM aD	M Niemeyer StM aD
StM Dr Wäpold DStM aD	Ev. Pfarrer Gruhl ausged. im RSt
DM Dr Raesche StM aD	Kath. Pfarrer Langenstein

## Radettenhaus in Wensberg.

Kom.: Oberst Mathies (U. JN 16) M aD  
 Adj.: DL Mann GSt aD  
 S v. Schmid M aD S Westphal Oberstlt aD

## Militärlehrer:

M v. Rahmer (U. d. Rad.R.) [R. d. GrR 10] Oberst aD S Harte (U. JN 77) M aD

**Erzieher:**

DL Lindemann (U. JN 84) (GrV b. JN 160) S † 2. 12. 18  
 = v. Kameke (U. JN 164) (JN 164) S A. 24. 4. 15 b. Les Eparges  
 L v. Bierbrauer zu Brennstein (U. JN 80) [GSt b. Et. Jnspr. 17] M aD  
 = Leuten (U. JN 79) S aD  
 = Kichue (U. JN 112) (RJN 94) DL † 25. 3. 17 in Köln

L v. Heuß (U. JN 55) (GrGrV 26) A. 7. 9. 14 im Wald b. Champenoug  
 = Matthias (U. JN 160) S aD  
 = Pieper (U. JN 116) S aD  
 = v. Lattorf (U. JN 68) S aD  
 = Eisenreich (U. JN 44) [GSt 17. JN] S aD

StM Dr Burgunder  
 DM (Dexter)

DStM aD  
 f. Gr 3

Ev. Pfarrer Rudolph

aD

**Kadettenhaus in Karlsruhe.**

Rom.: Oberstlt v. Linstow  
 Adj.: DL Wiedemann

[R. d. RJN 69] A. 27. 8. 14 b. Sedan  
 (U. JN 82) M aD

S v. Flotow

M aD

S Schachttrupp

(RJN 213) M

A. 15. 8. 18 b. Mericourt

**Militärlehrer:**

S Schmidt (U. JN 113) Oberstlt aD

S Hartmann (U. GrR 10) [R. Kom. b.  
 d. Inf. Grf. Tr. in Beverloo] M  
 † 13. 5. 19

**Erzieher:**

DL Kraner (U. JN 45) (JN 45) b. 29. 10. 14 b. Orlowo, S  
 A. 27. 9. 15 in Königsberg i. Pr.  
 = Kersting (U. JN 111) (JN 111) A. 27. 12. 14 b. Ablain  
 R. W. DL Süßkind (U. JN 126) A. 7. 9. 14 b. Le Ghival  
 (JN 126) A. 7. 9. 14 b. Le Ghival  
 L Hülp (U. JN 118) M aD  
 = Gr. v. Schmerin (U. GrR 2) M aD

R. W. L Blum (U. JN 122) M aD  
 L Mezler (U. JN 87) (RJN 81) A. 22. 8. 14 b. Petitvoir  
 =asmus (U. JN 143) S aD  
 = Fride (U. JN 79) S aD  
 = Fchr. v. Krafft-Gbing (U. GrR 109) (GrGrV 55 — R. v. Donop) b. 20. 9. 14 b. Ménil A. 21. 9. 14 auf b. Transport

StM Wendel

DStM aD

Ev. Pfarrer Augustin

aD

**Kadettenhaus in Köslin.**

Rom.: Oberstlt v. Wedel  
 Adj.: DL Engler

[R. 82. RJN Br] GStM aD  
 (U. JN 152) (RJN 225) A. 23. 11. 14 b. Boromo

S v. Willich

Oberstlt aD

S v. Fuchs [R. d. JN 358] Oberstlt aD

**Militärlehrer:**

S v. Grzymala (U. JN 152) (MobGrV JN 152) A. 6. 12. 14  
 b. Przasnysk

DL Greverus

(U. JN 152) M aD

## Erzieher:

DL Gerning (U. JN 130) M aD	DL Behrla (U. JN 62) (JN 62)
R. W. DL Strauß (U. GrN 123) M aD	DL X. 29. 6. 15 nördl. Sauchez
DL Richter (U. JN 148) (JN 148)	= v. Billa (U. JN 92) (JN 68) DL
X. 26. 8. 14 b. Großgardiencn	X. 16. 8. 16 an d. Somme (Billers
= Manede (U. JN 64) (JN 359) S	au Flos)
X. 17. 8. 17 b. Höhe 304 (Verdun)	= Meger zu Wambergen (U. JN 57)
DL Hölzel (U. JN 71) M aD	(JN 57) X. 24. 10. 14 b. Fauquiffart
= Spors (U. JN 41) (JN 390) S	= Faber (U. JN 146) S aD
X. 31. 3. 18 b. Appilly	

StM (Dr Dannenberg) j. JN 38	Ev. Pfarrer Moller	aD
= Dr Bjaia vom 5. GrN, StM	= = Heine	von d. 37. Div.
im R. S. (2. StM)		i. e. R.

## Kadettenhaus in Raumburg a. S.

Kom.: Oberstlt Kollau	[R. d. JN 99] GM aD
Adj.: DL Runge	(U. JN 87) M aD
S Grothe (JN 53) X. 22. 10. 14 b.	S v. Boehn M aD
Violaines	

## Militärlehrer:

S Dorschel (U. JN 46) Oberstlt aD	S Neuschaefer (U. JN 136) (JN 136)
	X. 20. 9. 16 westl. Lud

## Erzieher:

R. W. DL Klaus (U. JN 124) M aD	DL v. der Lühe (U. 4. GrN) S aD
DL Birth (U. JN 95) (R. JN 12)	= Alt (U. JN 154) (R. JN 19) S
S X. 6. 4. 18 b. Amigny	X. 24. 3. 18 zwisch. Rancourt-
DL Helmrich v. Elgott (U. JN 82)	Bouchavesnes
(R. JN 83) DL X. 28. 8. 14 b. Youd	= v. Blüttner (U. JN 64) S aD
R. W. DL Küffner (U. JN 126) S aD	= Quassowski (U. JN 151) S aD
DL Greverus (U. JN 21) S aD	= Burthardt (U. JN 136) S aD

StM Dr Friedheim	GM aD	Ev. Pfarrer Merensky	i. e. R.
------------------	-------	----------------------	----------

## Kadettenhaus in Oranienstein.

Kom.: Oberstlt v. Trotha	[R. d. JN 82] Oberst aD	
Adj.: DL Wagner	(U. JN 79) M aD	
S Schrobsdorff	Oberstlt aD	S Edert [R. d. R. JN 76] Oberst aD,
		zul. im R. S.

## Militärlehrer:

S Baur (U. JN 69) (R. JN 25)	DL Schmidt (U. JN 114) M aD
X. 22. 9. 14 b. Maisons en Cham-	
pagne Fe.	

## Erzieher:

DL Müde (U. JN 52) M aD	DL Werner (U. JN 36) (R. JN 36)
R. W. DL Schempp (U. JN 121)	X. 25. 9. 14 b. Quennebieres Fe.
(JN 121) S X. 15. 7. 18 östl. Reims	(Noyon)
DL Haefeler (U. JN 85) M aD	= Müller (U. JN 67) S aD

U Trauthig = Giesemann v. 6. 9. 14 b. Vauclerc = Bäfer	(U. JN 65) S aD (U. JN 65) (JN 65) X 15. 9. 14 (U. JN 136) (JN 70) DL X 19. 3. 16 b. Postawy	U Eggersdorff = v. Zeddelmann F(Xr) X 26. 2. 16 b. Dieue jur Meuse	(U. JN 161) S aD (U. JN 64) (R 1 b.) X 26. 2. 16 b. Dieue jur Meuse
---	--	--	---

StM Dr Has X 14. 4. 17 in Le Cellier-Château	(Sanit. Komp. 512)	Ev. Pfarrer Siebert	i. e. R., zul. am Rad. Hause in Potsdam
---	--------------------	---------------------	--

## Kadettenhaus in Plön.

Kom.: Oberstlt Willig	[R. d. UJN 76] (Jhr. d. 33. gem. UBr) X 18. 10. 14 b. Dorfschen	Adj.: R. W. DL Weismenger	(U. JN 122) (R. JN 248) X 21. 10. 14 b. Weclaeere
S Jhr. v. Rittlich	[R. d. JN 129] Oberstlt aD	S Dorguth	M 3D † 2. 1. 18

## Militärlehrer:

R. W. S Schott	(U. JN 121) (JN 121) X 2. 12. 14 b. Wiselth	DL Rothe	(U. JN 155) M aD
----------------	--	----------	------------------

## Erzieher:

DL Wattenberg	(U. JN 70) (JN 70) X 31. 10. 14 b. Lihus	U Kramm	(U. JN 85) M aD
= Krüger	(U. JN 18) (JN 148) X 16. 12. 14 b. Sierzania	= Zunghaus	(U. JN 50) S aD
= Sierstetter	(U. JN 174) (JN 174) X 24. 3. 15 b. Brudta	= Müller-Teusler	(U. JN 35) [D. St VI. R. R. zuget.] S aD
= Rüstow	(U. JN 173) S aD	= Reinsch	(U. JN 15) (JN 15) S X 12. 9. 16 b. Clery

StM Dr Bethke X Dr Pohlmann	DL aD StM aD	Ev. Pfarrer Tiemann	i. e. R.
--------------------------------	-----------------	---------------------	----------

## Kadettenhaus in Potsdam.

Kom.: Oberstlt Schneider	[R. d. R. Erf. R 4] G M aD	Adj.: DL Belthusen	(U. JN 19) (GrR 12) v. 23. 7. 16 b. Longueval, S X 27. 11. 16 in Aachen
S v. Roethe	Oberstlt aD	S Simon	Oberstlt aD, zul. b. Vell. Amt II. R. R.

## Militärlehrer:

S Schöber	(U. JN 11) Oberstlt aD	S Neugebauer	(U. JN 137) M aD
-----------	------------------------	--------------	------------------

## Erzieher:

DL Wahl	(U. JN 36) M aD	U Stumpff	(U. JN 54) [GStft b. DR 8. N.] S im R. S (4. JN)
= Proste	(U. JN 40) M aD	= Saur	(U. JN 163) S aD
= Sandt	(U. JN 96) (R. JN 229) v. 1. 8. 17 b. Langemard, S X 2. 8. 17 in Roulers	= Serger	(U. JN 140) S aD
= v. Ujedom	(U. JN 31) (R. JN 214) S X 15. 5. 15 b. Het Sas	= Granz	(U. GrR 3) S im R. S (7. JN)
		= Wey	(U. JN 70) S aD
		= v. Unruh	(U. GrR 7) S aD

StM (Dr Hellmer)	[. JN 5]	StM Dr Bruner von d. Ldw. Distrikt	aD
= Dr Herrmann vom JB 27 (GKR)		Ev. Pfarrer Duffe	aD
X. 8. 10. 14 in Carbin			

### Kadettenhaus in Wahlstatt.

Kom.: Oberstlt v. Seydlig u. Ludwigsdorf	[N. 76. RZBr] GM	aD
Adj.: L Müller	(U. JN 62) M	aD
M Gr. v. Schlieffen	Oberst aD	[RZ 22] X. 9. 9. 14
	§ Bailien	b. Larnowfa

#### Militärlehrer:

§ Witt-Hoë	(U. JN 85) § aD	§ Bender	(U. JN 148) M aD
------------	-----------------	----------	------------------

#### Erzieher:

OL Norden	(U. JN 176) M aD	L Went	(U. JN 45) (RZ 1)
= Menzel	(U. JN 44) M aD		v. 7. 11. 14 b. Witten X. 8. 11. 14
= v. Herzberg	(U. GrR 2) M aD,		in Jünsterburg
	zul. im RZ	= Rintcher	(U. JN 62) § aD
L Quider	(U. JN 32) M aD	= Cordua	(U. JN 90) (RZ 90) OL
= Bogkittel	(U. JN 22) (JN 63) §		X. 10. 7. 16 b. Warleur
X. 28. 3. 18 an d. Scarpe (Etain)		= Frhr. v. der Goltz	(U. JN 44) § aD
= Boß (U. JN 52) (RZ 52) X. 3. 11. 14			
b. Gouterach Fe. (Langemard)			

StM Dr Waechter	Distrikt aD	Ev. Pfarrer: m. Wahrn. d. Gesch. beauftr.:
		Milit. Hilfsgeistlicher Haad, i. e. R.

## Direktorium des Potsdamschen Großen Militär-Waisenhauses.

Berlin.

RM (CD).

Chef: der Kriegsminister.

Vorsitzendes Mitgl.: der Direktor d. Versorg. u. Justiz-Deputats. im RM.	
Wirkl. Geh. Kr. Rat, § d. L. aD Dr Mielde	(m. d. Range eines Rates 1. Kl.)
	rechtskund. Mitgl., f. RM
= = = = OL d. L. aD Grünmacher	Verw. Mitgl., f. RM

## Großes Militär-Waisenhaus zu Potsdam und Schloß Preßsch.

Dir.: Oberst v. Steuben

Stellvert. Dir. u. Vorsteher d. Knab. Hauses: M Hoffmann

(U. Kad. R) GM aD  
(U. JN 47)  
Oberstlt aD

#### Kommandiert zur Dienstleistung:

§ Gottschald  
L Hanke

[. JN 96] L Sernow  
[. JN 45] = Schilling

[. JN 174]  
[. JN 166]

**Militär-Veterinär-Inspektion.**

Berlin.

RM (AD).

Insp.: Oberst v. Kleist  
Adj.: R Hevelke(U. NR 8) GM aD  
(U. DR 10) [Adj. d. DR 3. U.] M aD**Militär-Lehrschmiede in Berlin.**

Vorst.: M v. Lieres u. Willau

(U. UR 12) M aD

Techn. Vorst.: RStB Krüger GStB aD,  
zul. im RS

Assist.: DB Schulze GDB aD

Assist.: StB Henrich GDB aD

= = Dr Soeneke StB im RS

= = Morgenstern StB aD

Milit. Lehrschmiede in

= = Ammeloung DStB aD

= R. W. DB Dr Fraas München

DB Domian

StB aD

**Militär-Lehrschmiede in Breslau.**

Vorst.: R Ritter

(U. DR 9) [D. R. u. R. DR 12. U. überm.] Oberstlt aD

Techn. Vorst.: StB Kull

DStB aD

Assist.: StB Dröge

(St 19. LD)

† 15. 11. 18 in Bernau (Livland)

**Militär-Lehrschmiede in Frankfurt a. M.**

Vorst.: R v. Ahlesfeld

(U. DR 24) M aD

Techn. Vorst.: StB Boite

GDB aD

Assist.: StB Wendler

DStB im RS

(21. JR)

**Militär-Lehrschmiede in Hannover.**

Vorst.: R v. Demig

(U. HR 9) M aD

Techn. Vorst.: StB Dr Schulze

Assist.: StB Stange

DStB aD

DStB im RS (RwM)

**Militär-Lehrschmiede in Karlsruhe.**

Vorst.: I. z. Dienstl.: S Dürr

f. FR 14

Techn. Vorst.: I. z. Dienstl.: StB Dr Püg

Assist.: I. z. Dienstl.: StB Meyer

f. FR 14

f. FR 14

**Militär-Lehrschmiede in Königsberg i. Pr.**

Vorst.: R Frhr. v. Hammerstein-Gesmold

(U. DR 12) Oberstlt aD

Techn. Vorst.: StB Krill

GB aD,  
zul. im RS

Assist.: StB Neumann

DStB aD

**Militär-Veterinär-Akademie.**

Berlin.

RM (AD).

Dir.: **OB Schlate** wissenschaftl. Berater, ord. Mitgl. d. Landes-Veter.-Amts  
 OB aD (m. d. Range als OM) † 12. 1. 25  
 Bur.Veter.Offiz.: **OB Dr Otto** OStB im RH (RwM)

**Inspizienten:**

<b>ROStB Wähler</b>		wissenschaftl. Berater, <b>GOB aD</b>
<b>ROStB Petsch</b>	<b>ROStB aD</b>	<b>GOB aD</b>
= <b>Rugner</b>	<b>ROStB aD</b>	= <b>Amann</b> <b>GOB im RH</b> (Veterinär-)
= <b>Görte</b>	<b>OB aD</b>	= mittel-Alt. d. Zeugamts Spandau)
= <b>Piermann</b>	<b>OB aD</b>	= <b>Dr Bauer</b> <b>GOB im RH</b>
<b>StB Keuffer</b>	<b>OB aD, zul. im RH</b>	(St 6. Div.)

**Bakteriologisches Laboratorium.**Leiter: **ROStB Prof. Troester**Assist.: **StB Dr Heinecke**

<b>StB Dr Hautenberg</b>	[ <b>ROStB</b> d. <b>StB Giese</b>	<b>GOB aD</b>
XX. NR) † 2. 9. 15 in Königs-	<b>OB Volkmann</b>	<b>OStB aD</b>
berg i. Pr.	= <b>Dr Schöber</b>	<b>StB im RH</b> (Sch)
= <b>Dr Albrecht</b>	<b>GOB aD</b>	= <b>Dr Edert</b> <b>StB im RH</b> (3. FN)
= <b>Dr Fontaine</b>	<b>OStB im RH</b>	= <b>Dr Buchal</b> <b>StB aD</b>
	(17. FN)	

**Wissenschaftliche Berater:**

<b>OB Schlate</b>	f. Dir. <b>ROStB Wähler</b>	f. Inspizienten
<b>ROStB Tegner</b>	f. St d. GR	

**Remonte-Inspektion.**

S. RM.

**Vorsitzende der Remontierungs-Kommissionen.**

**Oberstlt v. Brocfige** (U. DR 8) 4. Rem.Komm., Berlin, **OM aD** † 31. 3. 24  
**R Lohde** (U. DR 6) 3. Rem.Komm., I. z. Wahrn. d. Gesch. als Vorsitzender d.  
 provisorischen 6. Rem.Komm., Danzig, **Oberstlt aD**  
 = **v. Trotha** (U. HN 10) 5. Rem.Komm., Hannover, **M aD**  
 R. z. Dienstl.: **R Baldamus** f. DR 7  
**R v. Gufovius** (U. DR 10) 2. Rem.Komm., Königsberg i. Pr., **Oberstlt aD**,  
 Int.Rat im RH  
 = **v. Biel** (U. NR 3) 1. Rem.Komm., Berlin, **MaD**, Int.Rat im RH

**Remontedepots.**

**Arndsee** (Prov. Sachsen). Administrator: **Ov.Amtmann Hoffmann** i. e. R.  
**Bärenklau** (Prov. Brandenburg). Administrator: **Amtsrat Freese** aD  
**Brakupönen** (Prov. Ostpreußen). Administrator: **Ov.Amtmann Heimann** **Amtsrat im RH**  
**Dölitz** (Prov. Pommern). Administrator: **Ov.Amtmann Sommermeyer** i. e. R.  
**Ferdinandshof** (Prov. Pommern). Administrator: **Amtsrat Jaefel** aD



- Hardebeck (Prov. Schleswig-Holstein). Administrator: m. Wahrn. d. Gesch. beauftr.: **Wirtsch. Insp. Aulich** Ob. Amtmann, i. e. R.
- Sunnesrück (Prov. Hannover). Administrator: Ob. Amtmann **Austermühle** i. e. R.
- Jurgaitzchen (Prov. Ostpreußen). Administrator: Ob. Amtmann **Gsche** i. e. R.
- Kattenau (Prov. Ostpreußen). Administrator: Amtsrat, S d. L. aD **v. Gersdorff** aD
- Liesken (Prov. Ostpreußen). Administrator: Amtsrat **Gobein** im RSt
- Medlenhorst (Prov. Hannover). Administrator: m. Wahrn. d. Gesch. beauftr.: **Wirtsch. Insp. Bergemann** Ob. Amtmann, im RSt
- Neuhof-Ragnit (Prov. Ostpreußen). Administrator: Ob. Amtmann, L d. L. aD **Müllauer** Amtsrat, im RSt
- Neuhof-Treptow a. R. (Prov. Pommern). Administrator: Amtsrat **Fronhöfer** aD
- Preußisch-Mark (Prov. Ostpreußen). Administrator: Amtsrat, L d. Ref. aD **Foth** aD
- Sperling (Prov. Ostpreußen). Administrator: m. Wahrn. d. Gesch. beauftr.: **Wirtsch. Insp., DL d. Ref. Fischer** Ob. Amtmann, im RSt
- Beesenahof (Prov. Ostpreußen). Administrator: Amtsrat **Haffenstein** i. e. R.
- Behrse (Prov. Schlesien). Administrator: Ob. Amtmann **Gisevius** i. e. R.
- Wendehnen (Prov. Ostpreußen). Administrator: m. Wahrn. d. Gesch. beauftr.: **Wirtsch. Insp., DL d. L. Kosmad** Ob. Amtmann, i. e. R.
- Wirfch (Prov. Posen). Administrator: Amtsrat, DL d. L. aD **v. Berfen** aD

## Pferdevormusterungs-Kommissare.

### Obersten zD:

	Rav. Brig.	Standorte	
Falbe (U. FNR 71) [R. d. Mun. Kol. u. Trains 15]	1.	Königsberg i. Pr.	GM aD
Boente (U. TrM 11)	4.	Gnesen	† 10. 1. 17

### Oberfleutnants zD:

Brestlin (U. FNR 25)	15.	Nachen	GM aD
Georg Prinz zu Bentheim und Steinfurt (U. DR 9)	15.	Röln	Oberstl aD, auf. à la suite d. Armee
Reibel (U. DR 11)	7.	Stendal	Oberst aD
Pieper (U. FR 5)	10.	Krotoschin	Oberst aD
Gr. v. Schwerin (U. KR 6)	6.	Berlin	Oberstl aD
Kärnbach (U. TrM 8) [R. d. Mun. Kol. u. Trains 24]	18.	Neumünster	Oberst aD
Wahle (U. FNR 69)	41.	Marienburg	(R. d. TrGrM 20) Oberstl aD † 27. 12. 16
Mantels (U. FNR 69)	19.	Hannover	Oberst aD
Brigl (U. FNR 38) [R. d. St. Mun. Verwalt. 11. A.]	3.	Stralsund	Oberst aD
Schubert (U. FNR 36)	LStBr	Danzig	Oberst aD
Schwing (U. FNR 56)	14.	Düsseldorf	Oberst aD
Sad (U. FNR 26)	4.	Bromberg	Oberstl aD
v. Bülow (U. DR 13)	41.	Braunsberg	(R. d. Staffel-St 134) Oberstl aD † 2. 10. 22
Strüver (U. TrM 2)	2.	Insterburg	Oberstl aD
v. Dheimb (U. TrM 18) [R. d. Mun. Kol. u. Trains 11]	25.	Darmstadt	GM aD
Piëste (U. TrM 3)	5.	Landsberg a. W.	Oberst aD
(Valentini) (U. FNR 1)	38	Gotha	19. 6. 14 Absch., Oberstl aD † 17. 5. 15

		Tab. Brlg.	Standorte	
Gr. v. Reichenbach	(U. FNR 20)	12.	Reize	(R. d. II. Mun. Kol. Abt. VI. NR) † 14. 10. 14 in Montauban
Döring	(U. FNR 2)	5.	Guben	Oberst aD
Jacobi	(U. FNR 52) [R. d. FNR 9]	1.	Bartenstein	Oberst aD
v. Arnim	(U. DR 19)	19.	Oldenburg	(Rdt d. mob. Et. Abt. 5) † 18. 12. 15 in Oldenburg
Kramer	(U. FNR 8) [Pferde- Ausheb. Kommissar in Belgien]	13.	Bielefeld	Oberst aD
v. Leutsch	(U. FNR 5)	11.	Schweidnitz	† 5. 10. 14
Schiller	(U. FNR 30)	19.	Dsnabrück	Oberst aD
Gr. v. Hardenberg	(U. UR 4)	12.	Brieg	Oberst aD
v. Ramin	(U. NR 5)	3.	Belgard	Oberst aD
Hotop	(U. TrN 7)	1.	Tilsit	Oberstlt aD
von Schacwen	(U. FNR 30) [Art. R. 68]	8.	Halle a. S.	[Art. R. 68] Oberst aD
Mlenhöffer	(U. FNR 1) [R. d. Et. Mun. u. Geräte-Verwalt. d. Et. Insp. 7. N.]	4.	Deutsch-Krone	Oberst aD
Schlieben	(U. FNR 69)	33.	Mek	(R. d. Staffel- <sup>218</sup> Et XVIII. NR) † 21. 5. 15 in Grandpre
Schmidtke	(U. FNR 11)	37.	Allenstein	Oberst aD
v. Storp	(U. FNR 10)	20.	Braunschweig	Oberstlt aD
v. Bomsdorff	(U. FNR 4)	44.	Gleiwitz	Oberstlt aD † 24. 6. 22
Dann	(U. UR 16)	20.	Hildesheim	Oberst aD
v. Woisky	(U. FNR 37)	35.	Konitz	(Detachem. Fhr. b. d. 85. LD) X. 14. 11. 14 in Scharnan
Behlendorff	(U. UR 11)	2.	Rastenburg	(R. d. Zentral-Pferde-Dep. 1) † 19. 2. 15
Kumme	(U. DR 5) [R. d. NR 204]	30.	Strasburg i. E.	Oberst aD

## Majore zD:

Emers	(U. UR 1)	10.	Posen	Oberst aD
Ermekeil	(U. DR 15)	21.	Gießen	Oberstlt aD
Ebeling	(U. FNR 11)	3.	Stettin	Oberst aD
v. Koppy	(U. NR 3)	17.	Waren	(Rdt d. Et. Abt. 25) Oberstlt zD † 14. 5. 18 in Wielaja-Zerkow
v. Fournier	(U. FNR 66)	9.	Glogau	Oberstlt aD
Holten	(U. FNR 80)	17.	Schwerin	Oberstlt aD
Fhr. v. Ledebur	(U. FNR 42) [R. d. Mun. Kol. u. Trains 18]	6.	Brenzlau	Oberst aD
v. Kugleben	(U. FNR 66) [R. d. Et. Trains b. d. Et. Insp. d. II. Gruppe Boyrsch]	21.	Frankfurt a. M.	Oberst aD
Jouanne	(U. UR 2)	7.	Magdeburg	Oberst aD
Fhr. v. Broddorff	(U. FNR 9)	16.	Trier	Oberst aD
v. Mühlenfels	(U. FNR 75) [R. d. FNR 59]	22.	Cassel	Oberst aD
Siegmond	(U. FNR 40)	18.	Hlenzburg	Oberst aD

	Stab Btltg.	Standorte	
3. Vertret. eines Pferdevormusterungs-Kommissars: <b>Kochliß</b> (II. FAK 19) [K. d. VFAK 251]	38.	Gotha	Oberst aD
<b>straehc</b> (II. NR 8)	28.	Karlsruhe	Oberst aD
<b>v. Heusch</b> (II. DR 14)	43.	Gumbinnen	Oberstlt aD
<b>v. Rappard</b> (II. NR 6)	17.	Bremen	Oberst aD
<b>Damm</b> (II. NR 7)	VFAK	Stolp	Oberstlt aD
<b>Ritter Hänel v. Cronenthal</b> (II. NR 6)	29	Freiburg i. Baden	Oberst aD
<b>Degener</b> (II. DR 16)	18.	Altona	Oberst aD
<b>Behrner</b> (II. FAK 20)	6.	Neuruppin	Oberstlt aD
<b>v. Niepenhausen</b> (II. NR 1)	41.	Deutsch-Eylau	M aD
<b>v. Schwege</b> (II. FAK 11)	20.	Lüneburg	M aD
<b>Progen v. Schramm</b> (II. FAK 39)	35.	Graudenz	Oberstlt aD
<b>v. Lieberman</b> (II. KR 5)	8.	Merseburg	Oberstlt aD
<b>v. Rüdiger</b> (II. DR 22)	38.	Weimar	Oberstlt aD
<b>v. Bothmer</b> (II. FAK 59)	10.	Neutomischel	M aD
<b>v. Feinjen</b> (II. DR 10)	14.	Dortmund	Oberstlt aD
<b>Gr. v. Saurma-Jeltsch</b> (II. DR 8)	11.	Breslau	Oberstlt aD
<b>v. Sandt</b> (II. DR 13)	13.	Münster	M aD
<b>v. Broesigke</b> (II. DR 12)	31.	Saarbrücken	Oberstlt aD
<b>Gr. v. Schwerin</b> (II. HR 12)	9.	Görlitz	M aD

## Inspektion der militärischen Strafanstalten.

Berlin.

KM (CD).

Zusp.: Oberst v. Wartenberg  
Adj.: S Küpper

(II. JK 92) KM aD

(II. JK 69) Oberst aD, zul. im RK

### Festungsgefängnis in Danzig.

Vorst.: S Boelkel

(II. JK 49) M aD

### Festungsgefängnis in Graudenz.

Vorst.: S Behrmann  
OL Prowe

(II. JK 99) M aD

(II. JK 131) S aD

### Festungsgefängnis in Köln.

Vorst.: M Stenkhoff

(II. JK 159) zul. K. d. Ldw. Bez. I Müllhausen i. G.,  
Oberst aD † 29. 3. 19 in Müllheim i. Baden

S Duhme (II. GrK 6) Oberstlt aD  
Frhr. v. Blomberg (II. JägB 5)  
M aD

S v. Ziegewitz (II. JägB 6) M aD

### Kommandiert zur Dienstleistung:

OL Stannenberg  
Heusch

f. JK 22 OL Wolff v. Schutter  
f. JK 172

f. JK 150

**Festungsgefängnis in Rastatt.**Vorst.: **H Leist**

(U. ZR 171) [R. d. RZR 73] Oberstlt aD

**H Schulze**

(U. ZR 47) † 8. 8. 14 |

**Festungsgefängnis in Spandau.**Vorst.: **M Boecker**

(U. ZR 24) Oberstlt aD † 4. 8. 25

**M v. Portatius** (U. GrR 11) M aDOL **Stute**

(U. ZR 69) M aD

**H Zittel** vom ZR 112, Oberstlt aD= **Hogalla v. Vieberstein** (U. ZR 48)= **(Zuengst)** (U. ZR 18) † 15. 6. 14

M aD

= **Moher** (U. ZR 42) M aD**Kommandiert zur Dienstleistung:****H Böttger**

f. ZR 49 |

**M Dr Krüger**

StM aD |

**Festungsgefängnis in Straßburg i. E.**Vorst.: **H Gazert**

(U. ZR 32) (I. ErsB d. ZR 32) † (verunglückt) 13. 7. 15

**Kommandiert zur Dienstleistung:**OL **(Möhrich)**

im ZR 155, 13. 7. 14 von d. Rdo entlassen

**Festungsgefängnis in Torgau.**Vorst.: **M Stöckel**

(U. ZR 42) [Vorst. d. Fest.Gefängnisses in Huy in Belgien]

M aD

**Kommandiert zur Dienstleistung:**OL **Wegel**

f. ZR 40 |

**Festungsgefängnis in Wesel.**Vorst.: **H Quindardt**

(U. ZR 172) M aD

**H Bobbin**

(U. ZR 112) M aD |

**Kommandiert zur Dienstleistung:****L Rüttich**

f. ZR 34 |

**Arbeiter-Abteilung in Königsberg i. Pr.**Vorst.: **M v. der Marwitz**

(U. GrR 2) M aD

**Arbeiter-Abteilung in Magdeburg.**Vorst.: **H Lüders**

(U. ZR 55) M aD

**L Bode****Kommandiert zur Dienstleistung:**

f. ZR 74 |

**Arbeiter-Abteilung in Mainz.**Vorst.: **H Künzel**

(U. ZR 167) M aD

**L Grundmann****Kommandiert zur Dienstleistung:**

f. ZR 70 |

## Befleidungsämter.

### Befleidungsamt des Gardekorps.

Berlin.

Vorst.: Oberstlt Schiffmann					Oberst aD
StDffiz.: M Ziegler	GM aD	Mitgl.: S v. Ballusec	=	=	Oberstlt aD
" " Schmidt	GM aD	" " v. Estorff	=	=	Oberstlt aD
Mitgl.: M Gansen	Oberst aD	" " Rühling	=	=	Oberstlt aD
" " Schaefer	Oberst aD				
" " Weibrauch	(R.N. 93)				
	XX 5. 2. 15 b. Humin				

### Befleidungsamt des I. Armeekorps.

Königsberg i. Pr.

Vorst.: Oberstlt Buthe					GM aD
StDffiz.: M Walewski	Oberst aD	Mitgl.: M v. Rosenberg	=	=	Oberstlt aD
" " Kloer	† 8. 2. 25	" " Witt	=	=	M aD
Mitgl.: M Jancovius	Oberst aD	" S Weigelt	=	=	Oberstlt aD,
" " Machatius	Oberstlt aD,				zul. 6. Befl. Amt IX. AR
	zul. 6. Befl. Amt VI. AR				

### Befleidungsamt des II. Armeekorps.

Stettin.

Vorst.: Oberstlt Dehne					Oberst † 22. 8. 18
StDffiz.: M v. der Chevalerie	Oberstlt,	Mitgl.: M Rahn	=	=	Oberstlt aD
	zul. Vorst. d. Befl. Amts	" " Trepfau	=	=	Oberstlt aD
	VI. AR † 4. 3. 20	" S Hoog	=	=	Oberstlt aD

### Befleidungsamt des III. Armeekorps.

Spandau.

Vorst.: Oberstlt Gerhardt					GM aD
StDffiz.: M Klauenstügel	Oberst aD	Mitgl.: S Alwyn	=	=	(R. Befl. Amt
Mitgl.: M Koffat	Oberst aD	" " XX. AR)	=	=	M † 26. 1. 17
" " Thiel	[D. Gen. Gouv. War-				
	[chau überw.] Oberstlt aD				

### Befleidungsamt des IV. Armeekorps.

Magdeburg.

Vorst.: Oberstlt v. Girsch					GM aD
StDffiz.: M v. Lilienhoff-Zwowitzki	Oberst aD	Mitgl.: M Fleck	=	=	Oberst aD
	Oberst aD, zul. Vorst. d.	" " Schroeder	=	=	Oberstlt aD
	Befl. Amts XVI. AR	" S Koch	=	=	vom J.R. 48, M aD

**Bekleidungsamt des V. Armeekorps.**

Vorst.: Oberstlt <b>Schumann</b>		Posen.		GM aD	
StOffiz.:	M <b>Göge</b>	GM aD	Mitgl.:	M <b>v. Dewall</b>	Oberst aD
"	" <b>May</b>	Oberst aD, zul.	"	" <b>Schend</b>	Oberstlt aD
	Vorst. d. Bevl. Amts VI. AK		"	§ <b>Hegewisch</b>	Oberstlt aD

Kommandiert zur Dienstleistung:

N Camp | f. Nr 8 |

**Bekleidungsamt des VI. Armeekorps.**

Vorst.: Oberstlt <b>Karkowski</b>		Breslau.			
		(Fhr. d. Laz.-Zuges S 3 „von Hindenburg“)			
		Oberst zD † 13. 5. 18 in Gent			
StOffiz.:	M <b>Allardt</b>	GM aD	Mitgl.:	M <b>Gichter</b>	Oberstlt aD
"	" <b>Schmitt</b>	Oberst aD	"	§ <b>Blume</b>	Oberstlt aD
Mitgl.:	M <b>Heinze</b>	Oberstlt aD			

**Bekleidungsamt des VII. Armeekorps.**

Vorst.: Oberst <b>v. Bed</b>		Münster.		GM aD	
StOffiz.:	Oberstlt <b>Fehr. v. Boenigk</b>	Mitgl.:	M <b>Münter</b>	Oberst aD	
"	M <b>v. Düsterho</b>	Oberst aD	"	" <b>Froben</b>	Oberstlt aD
		Oberstlt aD	"	" <b>Achorst</b>	† 2. 1. 15

Kommandiert zur Dienstleistung:

§ **Belde** | f. Nr 99 |**Bekleidungsamt des VIII. Armeekorps.**

Vorst.: Oberst <b>Haupt</b>		Coblenz.		GM aD	
StOffiz.:	M <b>Kengebauer</b>	GM aD	Mitgl.:	§ <b>Biewend</b>	Oberstlt aD
Mitgl.:	M <b>Brzobel</b>	Oberst aD			

**Bekleidungsamt des IX. Armeekorps.**

Vorst.: Oberst <b>Kallies</b>		Mtona.		GM aD	
StOffiz.:	M <b>Madlung</b>	GM aD	Mitgl.:	M <b>Kohde</b> (b. Stv. Gf IX. AK	† 24. 2. 19
"	" <b>Sage</b>	Oberst aD † ... 2. 25	"	" <b>Schreiber</b>	Oberstlt aD
Mitgl.:	M <b>Schreier</b>	Oberst aD	"	§ <b>Herrlich</b>	M aD
"	" <b>v. Urruh</b>	Oberst aD	"		

## Bekleidungsamt des X. Armeekorps.

Hannover.

Vorst.: Oberst Golden				GM aD
StOffiz.: M Agll	(RN 215)	Mitgl.: M Graepel		Oberst aD
X. 28.10.14 b. Draie Barf		=    = Fund		Oberst aD
= Bogeler	(Birschoote) Oberst aD	=    = Noldenhauer		Oberstlt aD

Kommandiert zur Dienstleistung:

§ Vork  
f. RN 111

## Bekleidungsamt des XI. Armeekorps.

Cassel.

Vorst.: Oberst Fchr. v. Gagl				GM aD
StOffiz.: Oberstlt Cramer	Oberst aD	Mitgl.: M Hoffmann	zul. im RN 143	
Mitgl.: M Dittrich	Oberst aD	X. 9. 9. 17 b. Verdun		
= Lindenbergl	Oberstlt aD			

Kommandiert zur Dienstleistung:

§ v. Boffe  
f. GrR 2

## Bekleidungsamt des XIV. Armeekorps.

Karlsruhe.

Vorst.: Oberst Nöhrieh				GM aD † 5. 2. 26
StOffiz.: M Edler v. Graeve	Oberst aD	Mitgl.: § Koch	vom RN 78,	
Mitgl.: M v. Bulmerincq	Oberst aD	Oberstlt aD,	zul. b. Befl.	
= v. Schweder	(StD d. Befl. Amts XVII. NR) † 19.7.18		Amt VII. NR	

## Bekleidungsamt des XV. Armeekorps.

Straßburg i. E.

Vorst.: Oberstlt Foeldel				GM aD
StOffiz.: M Seichter	GM aD	Mitgl.: M Nagel		Oberstlt aD
= Meinel	Oberst aD	=    = Krenher		Oberstlt aD
Mitgl.: M Müller	Oberst aD	=    = Peterel		Oberstlt aD
= Kleinschmidt	[K. d. Fuß-NRSt 212] Oberst aD			

## Bekleidungsamt des XVI. Armeekorps.

Meh.

Vorst.: Oberstlt Krizler	zul. Vorst. d. Befl. Amts VIII. NR, Oberst † 3. 12. 18			
StOffiz.: M Warnberg	Oberst aD	Mitgl.: § Jürgens		M aD
Mitgl.: § Krause	† 12. 12. 14			

Kommandiert zur Dienstleistung:

§ Kortüm  
f. FNR 5

# Befleibungsamt des XVII. Armeekorps.

Danzig.

Vorst.: Oberstlt <b>Flies</b>		GM aD
StOffiz.: M <b>Nebelung</b>	GM aD	Mitgl.: M <b>Nobbe</b>
= <b>Donalies</b>	Oberst aD	= <b>v. Ludowig</b>
Mitgl.: M <b>Kiesel</b>	Oberstlt aD, zul. b. Befl. Amt IV. AK	= <b>Collin</b>

Oberstlt aD  
Oberstlt aD  
Oberstlt aD

Kommandiert zur Dienstleistung:

§ **Lastawy**

f. GrK 1

## Landgendarmerie.

Chef: GdJ <b>v. Westernhagen</b>	GdJ aD † 2. 12. 20
1. Adj.: M <b>v. Kaumer</b> (Frauz)	Oberst aD
2. Adj.: = <b>Berger</b>	Oberstlt aD
Oberstlt <b>Behmeyer</b>	Oberst aD
= <b>Lubendorff</b>	Oberst aD
M <b>v. Scholz</b>	Oberstlt aD
= <b>Knur</b>	Oberstlt aD

### Brigadiers:

	Brig.	Standorte	
Oberst <b>Klaeber</b>	7.	Münster	GM aD † 23. 8. 16
= <b>v. Horn</b>	8.	Coblenz	GM aD † 2. 9. 16
= <b>v. Berfen</b> [Brigadier d. Gend. Truppe d. Zivil-Verwalt. d. Gen. Gouv. Warschau]	5.	Posen	GM aD
= <b>v. Werner</b>	6.	Breslau	GM aD
= <b>v. Krosigk</b>	2.	Stettin	GM aD † 18. 10. 24
= <b>Hamdohr</b>	11.	Cassel	GM aD
= <b>Hoppenstedt</b>	12.	Danzig	GM aD
= <b>v. Kauffberg</b>	10.	Hannover	GM aD
= <b>Fchr. v. Binde</b>	9.	Kiel	GM aD
= <b>Fchr. v. Poellnitz</b>	1.	Königsberg i. Pr.	GM aD
Oberstlt <b>Schmidt</b> [R. d. Gend. Korps d. Milit. Gouv. Litauen]	3.	Berlin	GM aD
= <b>v. Hagen</b>	4.	Magdeburg	Oberst aD

### Offiziere:

Oberstlt ( <b>Hübener</b> )	13. 5. 14		
= <b>v. der Oelsnig</b>	Abfch.	7.	Münster
= <b>Fchr. v. Malkahn</b> (Ulrich)		8.	Coblenz
= <b>v. Machui</b>		10.	Hannover
= <b>Weiß</b>		4.	Magdeburg
M <b>v. Bassewik</b>		6.	Breslau
= <b>v. Bülow</b>		10.	Dsnabruück
= <b>Zodusch</b>		3.	Berlin II
= <b>v. Treskow</b>		2.	Stettin
		7.	Münster
			(R. d. Feldgend. Tr. d. St I. AK) Oberstlt † 12. 12. 16 in Galizien
= <b>Kommallein</b>		1.	Königsberg i. Pr.
= <b>v. Winterfeldt</b>		11.	Cassel
= <b>Simon</b>		3.	Neuruppin
= <b>v. Kries</b>		5.	Posen

Oberst aD  
Oberstlt aD  
Oberstlt aD  
Oberstlt aD  
Oberstlt aD  
Oberstlt aD † 6.4.17



	Brig.	Standorte	
M zur Megede [St. d. Gend. R 9]	8.	Düsseldorf	Oberst aD
= Arnolds	12.	Danzig	Oberst aD
= v. Eggers	9.	Kiel	Oberstlt aD
= Siemers	4.	Erfurt	Oberstlt aD
= Worzemeski	6.	Liegnitz	Oberstlt aD † 29.1.20
= v. Below	10.	Lüneburg	† 15. 7. 17
= Gr. v. Hardenberg	3.	Cottbus	Oberstlt aD
= v. Groote	1.	Allenstein	Oberstlt aD † 26.7.25
= Bartels	11.	Fulda	Oberstlt aD
= Weidlich	6.	Görlitz	M aD †
= Eggert	1.	Tilsit	Oberstlt aD
= Progen	8.	Essen	Oberstlt aD † 11.2.25
= v. der Delsnik	6.	Dppeln	Oberstlt aD
= John v. Freyend	6.	Beuthen	Oberstlt aD
		i. Ob.Schlesf.	
= Frhr. v. Malzkahn	2.	Stralsund	Oberstlt aD
(Haus=Joachim)			
= Schor	7.	Bochum	Oberstlt aD
= Müller (Kurt)	1.	Lyck	(Feldgend. XX. 1918) † 10. 5. 16 in Bad Homburg v. d. S.
= Neumont	8.	Nachen	Oberstlt aD
= Frhr. v. Steinaeder	7.	Minden	Oberstlt aD
= Müller (Joachim)	5.	Bromberg	Oberstlt aD
= Reinhardt	1.	Gumbinnen	Oberstlt aD
= Obergethmann	8.	Köln	Oberstlt aD
= Sprenger	9.	Flensburg	Oberstlt aD † 19.9.20
= v. Raumer (Kurt)	3.	Landsberg a. W.	Oberstlt aD
= Wießell	9.	Schleswig	Oberstlt aD
= v. Kujawa	12.	Königs	M aD
= Gr. zu Rankau	10.	Hildesheim	M aD
= Frhr. v. Schönau=Wehr	8.	Sigmaringen	Oberstlt aD
= Ratorp	8.	Crefeld	Oberstlt aD † 20.7.22
= v. Schwarz	4.	Halberstadt	M † 13. 4. 15
= v. Czernicki	3.	Berlin I	Oberstlt aD
= Albinus	12.	Marienwerder	M aD
= Kühnert	7.	Mrsberg	Oberstlt aD
= Koepfel	5.	Krotoschin	Oberstlt aD
= Frhr. v. Wittenhorst=Sou=	4.	Halle a. S.	Oberstlt aD
= feld			
= Büttner	10.	Stade	Oberstlt aD
= Diedrich 13. 5. 14 angestellt	7.	Dortmund	(Feldgend.Tr. War=schau) M † 18.10.18 in Berlin
= v. Tschirnhaus	5.	Gnesen	Oberstlt aD
= Karge	2.	Köslin	M aD † 21. 5. 21
= Siegel	8.	Saarbrücken	M aD
= Frhr. v. Strombeck	6.	Ratibor	(Feldgend.Tr. d. Gen. Gouv. Warschau) M † 14. 8. 18 in War=schau
= Meier 27. 1. 18 angestellt	10.	Lüneburg	Oberstlt aD
= Fatten 10. 9. 16 angestellt	1.	Lyck	Oberstlt aD
= Doergé	6.	Schweidnitz	M aD
= Lude 9. 3. 17 angestellt	6.	Beuthen	Oberstlt aD
		i. Ob.Schlesf.	
= v. Drestky 27. 1. 18 angestellt	2.	Stralsund	M aD
= Fuhrmann	11.	Wiesbaden	M aD

## Invaliden.

## Invalidenhaus in Berlin.

G.R.

Gouv.: GdJ Frhr. v. Hammerstein-Logten  
Rdt: G.L. v. Bergemannà la suite d. GGRK 4, GdJ aD  
G.L. aD † 20. 1. 22

## Kompagniechef:

Oberstl Werner	Oberst aD	M v. Rohrseidt	† 21. 8. 18
M v. Gagen gen. Gaza	Oberstl aD	= v. Fischer	M aD
= v. Dieskau	M aD	S v. Brodhufen	M aD
= v. Normann	Oberstl aD	= Schulz	M aD

## In Hauptmannstellen:

M Lechla 15. 4. 15 angestellt (stv. Vorst. d. Tr. Dep. IV. Nr.) † 2. 9. 17	M v. Pelschrim	M aD
	= v. Koschitzky	M aD

## Kompagnieoffiziere:

S v. der Groeben	M aD	DL Wenzel	S aD
= v. Brittwig u. Gaffron	† 4. 1. 17	= Ritter u. Edler v. Fischern	S aD
= Schellwig	24. 2. 15 angestellt (Kr. Befl. Amt XV. Nr.) † 23. 2. 16 in Straßburg i. E.	= v. Rauch	R aD
= v. Thümen	M aD	L v. Hartwig	† 28. 4. 17
= Hildebrandt	† 24. 11. 14	= Lorenzen	† 23. 7. 14
= v. Kaphengst	S aD	= Helgen	† 24. 7. 17
= Bertram	† 3. 5. 15	= Hammer	DL aD
= v. Arnim	S aD	= Schulz	DL aD
= te Beerdt	† 1. 12. 15	= Rausch	DL aD
= v. Laverque Peguilhen	† 9. 7. 19	= Graff	DL aD
DL v. Seldnow	† 24. 10. 14	= Möller	DL aD
= Gentner	† 27. 10. 14	= v. Beringe	DL aD
= Stülpner	M aD	= v. Rabenau	DL aD
= v. Krüger	R aD	= v. Eckenbrecher	DL aD
		= v. Stäpler	6. 10. 17 entlassen

GDA Dr Lauff

GA aD

Ev. Pfarrer Heise

aD

DA Dr Grabowski

StA aD

## Invalidenhaus in Carlshafen.

XI. Nr.

Rdt: M Schübner

M aD

## In Hauptmannstellen:

M v. der Landen	M aD	S v. Arnim	† 20. 7. 17
S Krause	M aD		

## Kompagnieoffiziere:

L Wolff	† 31. 5. 15	L Bod v. Wilsingen	L aD
= Degener	L aD		

## Invalidenhaus in Stolp.

XVII. Nr.

Rdt: Oberstl Wenzel

Oberst aD

S (v. Hatten)	13. 5. 14 entlassen	L Dieß	DL aD
L v. Grolman	DL aD		

## Großherzoglich Mecklenburgische Invaliden-Abteilung.

Schwerin.

17. Div.

## Zeugoffiziere\*).

## Zeug-Hauptleute:

H. W. 35 Junge	AD**)	Meh	3M	aD	Gottschild	2. AD Dir.	3M	aD
Mulniewicz	AD Insp.		3M	aD	Reinke	AD Spandau	3M	aD
Hein	AD Insp.		3M	aD	Meyer	AD Münster	3M	aD
Sietert	Insp. d. techn. Just. d. Art.		3M	aD	v. Woltenstern	AD Posen	35	aD
Niendorf	Insp. d. techn. Just. d. Art.		3M	aD	Nessin	AD Graudenz	3M	aD
Hoejs	Insp. d. techn. Just. d. Art.		3M	aD	Niedel	AD Thorn	3M	aD
Ebeling	Depot-Verwalt.	d. APK			Hübener	4. AD Dir.	3M	aD
Stephan	Feldzeugmeisterei		3M	aD	Krüger	AD Insp.	3M	aD
Boack	Art.Werkst. Danzig		3M	aD	Kaffe	Feldzeugmeisterei	† 12. 11. 16	
H. W. 35 Gobert	AD Insp.		3M	aD	Wmbach	AD Danzig	M	b3M aD
Wittke	AD Königsberg i. Pr.		3M	aD	Holzerland	Gew.Fabr. Danzig	3M	aD
Neumann (Hugo)	AD Straßburg i. E.		3M	aD	Zung	Insp. d. techn. Just. d. Art.		3M aD
Taschke	AD Mainz		3M	aD	Beder	AD Oldenburg	3M	aD
Schulz (Gustav)	Insp. d. techn. Just. d. Art.		3M	aD	Küfel	AD Pilsau	M	b3M aD
Fuhr	AD Thorn		3M	aD	Wittig	AD Keiße	3M	aD
Risch	AD Erfurt		3M	aD	Urban	4. AD Dir.	3M	aD
Schütte	Feldzeugmeisterei		3M	aD	Kedmer	Gew.Fabr. Erfurt	3M	aD
Bejer	AD Rendsburg		3M	aD	Pfefferkorn	AD Mainz	† 2. 1. 16	
Melmer	3. AD Dir.		3M	aD	Krndt	AD Meh	3M	aD
Stuhlbreer	Pulv.Fabr. Spandau		3M	aD	Raumann	Pulv.Fabr. Hanau	3M	aD
Burkart	AD Köln		3M	aD	Neumann (Friedrich)	AD Breslau		3M aD
Weigler	Fußart.Schießplatz	Wahn			Berch	Art.Werkst. Spandau	M	b3M aD
Bogt (Oskar)	1. AD Dir.		3M	aD	Heinhold	AD Coblenz	3M	aD
Kühn	Insp. d. techn. Just. d. Art.		3M	aD	Thelen	Geschöfshfabr. Spandau	35	aD
de Brunn-Duboter	3. AD Dir.		3M	aD	Stoffregen	AD Köln	3M	aD
Ernst	AD Güstria	† 1. 5. 16			Kappes	3. AD Dir.	3M	aD
Rother	AD Insp.		3M	aD	Wandel	3. AD Dir.	M	b3M aD
Gille	Lehrer a. d. ObFwSch		3M	aD	Mehle	4. AD Dir.	3M	aD
Wiesbaden	AD Insp.		3M	aD	Altenbach	4. AD Dir.	3M	aD
Klein	1. AD Dir.		3M	aD	Schiller	Insp. d. techn. Just. d. Inf.		3M aD
Thiele	Geschöfshfabr. Siegburg		3M	aD	Bejel	Inf.Abt. i. RM	M	b3M aD
Hartmann	Geschützigerei		3M	aD	Appold	1. AD Dir.	3M	aD
Franke	1. AD Dir.		3M	aD	Helm	Fußart.Abt. i. RM	M	b3M im
Schulz (Ernst)	Insp. d. techn. Just. d. Inf.		3M	aD				R5 (zuget. Zwg)
Schilling	2. AD Insp.		3M	aD	Lemgen	AD Mainz	3M	aD
Schulz (Friedrich)	Fw.Lab. Siegburg		3M	aD	Leonhardt	Depot-Verwalt. d. APK		3M aD
					Böhrenz (Oskar)	AD Insp.	3M	aD
					Kliebenstein	4. AD Dir.	M	b3M aD
					Trautmann	Fw.Lab. Spandau		3M aD
					Schrolller	3. AD Dir.	3M	aD
					Helweg	AD Saarlonis (AD Jüterbog)		† 6. 7. 15

\*) Die seit dem 1. April 1920 ausgeschiedenen Zeug-, Feuerwerks- und Festungsbau-Offiziere führen nach einer Verordnung des Reichspräsidenten vom 5. 4. 1922 die Dienstgradbezeichnung „Major (Hauptmann, Oberleutnant, Leutnant) beim Zeugant aD“.

Dies gilt auch für solche Fälle, in denen in der Ehren-Rangliste auf Grund lückenhafter oder ungenauer Unterlagen die früher gebräuchlichen Dienstgrade angegeben sind.

\*\*) AD bedeutet: Artillerie-Depot.

Strube	1. AD Dir. (Stv. Gt V. AN) † 9. 7. 18	Jürgens	AD Glas M b3A aD
Kamps	2. AD Dir. M b3A aD	Wiese	AD Neubrelsfach 3M aD
Häpfeler	2. AD Dir. 3M aD	Grafemann	AD Meh 3M aD
Naemisch	Gew.Fabr. Erfurt 35 aD † 15. 11. 16	Müller (Otto Emil)	Gew.Fabr. Danzig M b3A aD
Teuber	Gew.Fabr. Spandau (AM) † 4. 11. 17	Brüders	Gew.Fabr. Spandau † 5. 2. 15
Hufung	Fuhrart.Schießplatz Thorn M b3A aD	Wahl	AD Reife M b3A aD
Mischke	Gew.Fabr. Spandau 3M aD	Ewald	Mun.Fabr. 3M aD
Dubian	AD Mainz 3M aD	Windert	AD Jüterburg M b3A aD
Hoffmann (Julius)	AD Coblenz M b3A aD	Vauz	AD Stettin M b3A aD
Uredat	AD Glogau M b3A aD	Junge (Hans)	AD Breslau M b3A aD
Kluge	AD Altenstein 3M aD † 1925	Hupperk	AD Posen M b3A im RH (Neb.3M Königsberg i. Pr.)
König	Publ.Fabr. Spandau (Waffen- u. Mun.Beschaff.Amt) † 12. 5. 17	Franz	Art.Werkst. Lippstadt M b3A aD
Siegel	AD Sprottau † 7. 7. 17	Merzin	AD Bromberg 3M aD
Graefe	AD Cüstrin M b3A aD	Scheffler	AD Borkum 35 aD
Fendler	2. AD Dir. M b3A aD † 23. 1. 21	Kilian	Art.Werkst. Danzig 3M aD
Goede	AD Königsberg i. Pr. 3M aD	Korn	AD Glogau 3M aD
Schwerdtfeger	AD Kulm 35 aD	Drange	AD Wesel 3M aD
Koch (Albert)	AD Kastell 3M aD	Hauzig	Geschohfabr. Siegburg 3M aD
Graunke	Insp. d. techn. Inst. d. Inf. M b3A aD	Lemke	AD Königsberg 3M aD
Koch (Hans)	AD Diebenhofen 3M aD †	Krug	Art.Werkst. Straßburg i. E. 3M aD
Schulz (Leo)	Mun.Fabr. M b3A aD	Weßeling	Mun.Fabr. 3M aD
Seehaus (Paul)	AD Köln 3M aD	Menning	Fin.Lab. Spandau M b3A aD
Selmdach	AD Deutsch-Schlau M b3A aD	Hellwig	AD Altona 3M aD
Lange	Insp. d. techn. Inst. d. Inf. M b3A aD	Baumgart	Mun.Fabr. M b3A aD
Roht (Heinrich)	AD Posen 3M aD	Kenneberg	AD Straßburg i. E. 3M aD
Schmidt (Wilhelm)	AD Darmstadt 3M aD	Ohrlich	AD Danzig 3M aD
Roßge	Gew.Fabr. Spandau M b3A aD	Herrlau	AD Brandenburg a. b. M b3A aD
Erfurt	Publ.Fabr. Hanau 3M aD	Schreen	AD Cüstrin M b3A aD
von Schildt	AD Swinemünde 3M aD	Boetticher	AD Magdeburg 35 aD
Roensch	AD Feste Boyen 3M aD	Sich	AD Saarbrücken 35 aD
Kulz	AD Straßburg i. E. (AD Meh) † 20. 3. 17	Knac	AD Lahr 3M aD
Tonn	AD Hannover M b3A aD	Zabel	Art.Werkst. Straßburg i. E. M b3A aD
Müller (Otto)	AD Elm 3M aD	Hoffmann (Gustav)	AD Frankfurt a. O. 3M aD
Barck	AD Graudenz M b3A aD	Kolbe	AD Insp. † 16. 12. 18
Wogram	AD Spandau 3M aD	Spangenberg	AD Saarlouis 3M aD
Lehrmann	AD Marienburg 3M aD	Nahl	AD Spandau 3M aD
Reiß	AD Schwerin 3M aD	Hinzpeter	AD Graudenz 35 aD † 6. 4. 17
Fuchs	Fin.Lab. Spandau 3M aD	Reinhardt	AD Altenstein 3M aD
Schütz	AD Magdeburg M b3A aD	R. W. 35 Magnus	AD Hagenau M b3A aD
Schweiß	Geschohfabr. Spandau 3M aD	Schulze	AD Bonn M b3A aD
Ruth	AD Straßburg i. E. 3M aD	Trzeccial	Fin.Lab. Siegburg M b3A aD
Eising	AD Cassel M b3A aD, zul. im RH † 1. 10. 24	Wschoff	Lehrer a. b. ObFwSch M b3A aD
Sager	Feldzeugmeisteret (AM) † 18. 6. 16	Fleiß	AD Thorn M b3A aD
Woytt	AD Jüterbog M b3A aD	Spies	AD Königsberg i. Pr. 3M aD
Püschel	AD Berlin 3M aD	Kopp	AD Wittenberg M b3A aD
		Szzech	AD Posen M b3A aD
		Lindt	Lehrer a. b. ObFwSch 3M aD
		Seimert	AD Meh M b3A aD
		Kaplusch	AD Feste Boyen M b. 3A aD

Schlichting	Art. Werkst. Spandau 3M aD	Sagn	Art. Werkst. Spandau	M b3M aD
Böhm	AD Spandau	Demant	AD Strassburg i. E.	M b3M aD
Petermann	Art. Werkst. Lippstadt 3M aD	Böhrenz (Max)	AD Hagenau	M b3M aD
Tresp	Fußart. Sch M	Geffner	AD Altona	3M aD

## Zeng-Oberleutnants:

Alemle	AD Cassel	M b3M aD	Hohmann	AD Thorn	M b3M aD
Giese	AD Deutsch-Eylau	M b3M aD	Lorenz	Fußart. Schießplatz Thorn	M b3M aD
Berth	Fußart. Schießplatz Wahn	3M aD	Steinert	AD Pillau	3M aD
Menzel	AD Königsberg i. Pr.	3M aD	Grotke	AD Magdeburg	M b3M aD
Wolf (Max)	AD Jüterbog	M b3M aD	Kriegel	AD Meß	3M aD
Schmelzer	Pulv. Fabr. Spandau	3M aD	Burbas	AD Danzig	M b3M aD
Bunze	AD Jüterbog	M b3M aD	Gruschke	AD Mainz	3M aD
Cramer	AD Meß	M b3M aD, zul. im RS	von der Hende	AD Köln	35 aD
Jech	AD Feste Boyen	M b3M aD	Soppe	AD Hannover	3M aD
Korrmann	AD Königsberg i. Pr.	M b3M aD	Kortes	AD Meise	M b3M aD
Weigert	AD Glogau, f. i. Lissa	3M aD	Herrmann (Gustav)	AD Güstrow	3M aD
Stumpf	AD Köln	35 aD	Hohm	AD Coblenz	35 aD
Jacobs	AD Meß	M b3M aD	Bischhaus	AD Spandau	M b3M aD
Plewa	AD Mainz	M b3M aD	Sempel	AD Coblenz	M b3M aD
Ludwig	AD Glogau	3M aD	Obst	Gew. Fabr. Danzig	M b3M aD
Genth	Geschützgießerei	M b3M aD	Ohm (Alwin)	Pulv. Fabr. b. Hanau	3M aD
Besse	AD Meß	3M aD	Zurisch	Mun. Fabr.	35 aD
Kugel	AD Mainz	M b3M aD	Evers	AD Posen	M b3M aD
Schwinne	AD Meß	M b3M aD	Mühlshaupt	AD Strassburg i. E.	35 aD
Kullaf	Depot-Verwalt. d. APK	M b3M aD	Schellenberger	AD Magdeburg	M b3M aD
Weber	AD Karlsruhe	M b3M aD	Kohl	Art. Werkst. Spandau	M b3M aD
Dünker	AD Münster	M b3M aD	Züttner	AD Meise	M b3M aD, zul. im RS † 3. 3. 22
Magheimer	AD Meß	M b3M aD	Bezella	AD Meß	M b3M aD
Rindow	AD Wittenberg	M b3M aD	Bloch	AD Wittenberg	3M aD
Pohl	AD Köln	3M aD	Pinfall	AD Feste Boyen	M b3M aD
Neumann	AD Hannover (Reg. AD Wolfenbüttel) † 25. 6. 16		Kegel	Gew. Fabr. Spandau	3M aD
Gang	AD Neubreisach	M b3M aD	Coblenz	AD Magdeburg	M b3M aD
Schumacher	Art. Werkst. Lippstadt	M b3M aD	Heberer	AD Posen	M b3M aD
Pusch	AD Brandenburg a. S.	M b3M aD	Burghardt	AD Cassel	3M aD
Liebenau	AD Glogau	3M aD	Döhle	AD Wesel	35 aD
Munter	AD Meß	M b3M aD	Bachert	Depot-Verwalt. d. APK (Schießplatz Kummerzdorf)	5 b3M aD
Braun (Georg)	AD Neubreisach	M b3M aD	Höbling	AD Mainz	M b3M aD
Leber	AD Stettin	3M aD	Holler	AD Fahr	35 aD † 7. 2. 21
Rindau	AD Breslau	M b3M im RS (3M Spandau)	Hoops	AD Thorn	M b3M aD
Benedikt	AD Danzig	M b3M aD	Herrmann (Karl)	AD Köln	5 b3M aD
Riebergall	AD Wesel	M b3M aD	Reuter (Georg)	Depot-Verwalt. d. APK	M b3M aD
Kabe	AD Deutsch-Eylau	3M aD	Hoge	AD Köln	3M aD
Paulskun	AD Meise	M b3M aD	Tilian	Mun. Fabr.	M b3M aD
Strak	AD Mainz	3M aD	Bleibaum	AD Graudenz	M b3M aD
Meinert	AD Magdeburg, f. i. Burg	† 4. 11. 15	Braun (Georg)	AD Jüterbog	M b3M aD
Schüler	AD Strassburg i. E.	M b3M aD			
Brauer	Art. Werkst. Spandau	3M aD			

<b>Leidreiter</b>	AD Mainz M b3A aD	<b>Arendt</b>	AD Rendsburg S b3A aD
<b>Braun</b> (Rudolf)	Gew.Fabr. Spandau S b3A aD	<b>Mäfer</b>	AD Schwerin S b3A aD
<b>Rastinski</b>	Geschützgießerei ZH aD	<b>Zimmermann</b> (Richard)	AD Straß- burg i. E. M b3A aD
<b>Eckert</b>	Art.Werkst. Danzig M b3A aD	<b>Senjes</b>	AD Breslau ZH aD
<b>Drosin</b>	AD Spandau M b3A aD	<b>Ehrhardt</b>	AD Berlin M b3A aD

## Zeug-Leutnants:

<b>Schäfer</b> (Heinrich)	AD Neubreisach M b3A aD	<b>Peters</b> (Karl)	AD Königsberg i. Pr. S b3A aD
<b>Wendler</b>	AD Köln M b3A aD	<b>Schulte</b>	Geschöfzfabr. Siegburg S b3A aD
<b>Kalinke</b>	AD Cassel M b3A aD	<b>Wehlmann</b>	AD Berlin S b3A aD
<b>Mohde</b>	AD Königsberg i. Pr. S b3A aD	<b>Michler</b>	AD Posen S b3A aD
<b>Robstädt</b>	AD Köln M b3A aD	<b>Kienbaum</b>	AD Posen S b3A aD
<b>Senow</b>	AD Straßburg i. E. S b3A aD	<b>Arst</b>	AD Grandenz S b3A aD
<b>Dkwald</b>	AD Coblenz S b3A aD	<b>Gerber</b>	Pulv.Fabr. Spandau S b3A in RS (NwM)
<b>Hinze</b>	Art.Werkst. Danzig ZH aD	<b>Nell</b>	AD Köln ZH aD
<b>Gossmann</b>	AD Coblenz M b3A aD	<b>Seemann</b>	AD Hannover ZH aD
<b>Burmester</b>	AD Meß S b3A aD	<b>Diefenthaler</b>	Art.Werkst. Lippstadt ZH aD
<b>Berg</b>	AD Mainz M b3A aD	<b>Reuter</b> (Gustav)	AD Bromberg ZH aD
<b>Groß</b>	AD Erfurt S b3A aD	<b>Lenz</b>	Gew.Fabr. Erfurt S b3A aD
<b>Söll</b>	AD Saarbrücken DL b3A aD † 17. 1. 21	<b>Kruzifikomsky</b>	AD Erfurt S b3A aD
<b>Schmidt</b> (Ulbert)	AD Magdeburg S b3A aD	<b>Fellmann</b>	AD Stettin ZDL aD
<b>Mauch</b>	AD Bonn M b3A aD	<b>Zehn</b>	AD Straßburg i. E. ZH aD
<b>Borchert</b>	AD Posen ZDL aD	<b>Dhm</b> (Heinrich)	AD Schwerin ZH aD
<b>Steffen</b>	AD Diedenhofen M b3A aD	<b>Dennin</b>	AD Danzig S b3A aD
<b>Stadie</b>	AD Alfenstein M b3A aD	<b>Schmaeck</b>	AD Diedenhofen S b3A aD
<b>Schäfer</b> (Berthold)	AD Mainz M b3A aD	<b>Zunker</b>	AD Aln ZH aD
<b>Syring</b>	AD Thorn S b3A aD	<b>Wuerfel</b>	AD Straßburg i. E. ZH aD
<b>Kriech</b>	AD Königsberg i. Pr. † 28. 12. 15	<b>Köhl</b>	AD Münster ZH aD
<b>Schönrock</b>	AD Rastatt ZH aD	<b>Diefelmann</b>	AD Darmstadt S b3A aD
<b>H. W. ZL Ritter</b>	AD Altona S b3A in RS (St 5. Div.)	<b>Balm</b>	AD Wesel S b3A aD
<b>Pfuhl</b>	AD Breslau ZH aD	<b>Schäling</b>	AD Stettin S b3A aD
<b>Meyer</b> (Franz)	AD Marienburg ZH aD	<b>Milbe</b>	AD Thorn S b3A aD
<b>Markwardt</b>	AD Rendsburg ZH aD	<b>Fischer</b>	AD Oldenburg ZH aD
<b>Stellmacher</b>	AD Meß ZH aD	<b>Kunde</b>	AD Breslau ZH aD
<b>Stubenrauch</b>	AD Saarlouis ZH aD	<b>Schulz</b> (Max)	AD Königsberg i. Pr. ZH aD
<b>Vubliß</b>	Fw.Lab. Spandau ZDL aD	<b>Zimmermann</b> (Karl)	AD Meife S b3A aD
<b>Schlender</b>	AD Coblenz S b3A aD	<b>Grüzmacher</b>	AD Kulm S b3A aD
<b>Winter</b>	Gew.Fabr. Danzig S b3A aD	<b>Zante</b>	Mun.Fabr. ZH aD
<b>Alingbeil</b>	AD Straßburg i. E. S b3A aD	<b>Nicolaus</b>	Fw.Lab. Siegburg S b3A aD
<b>Wiemann</b>	AD Thorn ZH aD	<b>Brindmann</b>	AD Brandenburg a. S. S b3A aD
<b>Brehn</b>	AD Jüterbog S b3A aD	<b>Bäffe</b>	Gew.Fabr. Spandau ZH aD
<b>Schulze</b> (Richard)	AD Meß ZH aD	<b>Zung</b> (Gustav)	Geschöfzfabr. Siegburg S b3A in RS (NwM)
<b>Wille</b>	AD Meß ZH aD	<b>Lübbers</b>	AD Grandenz ZH aD
<b>Neumann</b>	AD Meß S b3A aD	<b>Paetsch</b>	AD Spandau ZDL aD
<b>Wilhelm</b>	AD Spandau S b3A aD	<b>Kleßen</b>	AD Mainz ZH aD
<b>Sommer</b>	AD Meß ZH aD	<b>Hemter</b>	AD Straßburg i. E. S b3A in RS (1. RM)
<b>Strund</b>	Pulv.Fabr. b. Hanau S b3A aD	<b>Müller</b> (Richard)	AD Cassel S b3A aD
<b>Pantel</b>	AD Straßburg i. E. S b3A in RS (Nw)	<b>H. W. ZL Chinger</b>	AD Thorn ZH aD
		<b>(Kerstens)</b>	AD Saarlouis 19. 6. 14 Abth. ZDL aD

Grafshoff	AD Bromberg S b3M im KH	Zeiler	AD Graudenz 3DL aD
Bengel	AD Danzig S b3M aD	(Zwg)	
Seehaus	AD Danzig S b3M aD	Bosfig	AD Graudenz S aD, zul. im KH
Pauly	(Fritz) AD Posen S b3M aD	Molling	AD Allenstein S b3M aD
Geschoßfabr.	Spandau 3DL aD	Udernacht	AD Glogau 3DL aD
Hinft	AD Marienburg 3H aD	Züld	AD Breslau S b3M aD
klämt	AD Königsberg i. Pr. 3DL aD	Frijß	AD Lahr 3DL aD
Drenwig	AD Coblenz S b3M aD	Ludow	AD Frankfurt a. D. S b3M aD
Wlase	AD Straßburg i. E. 3DL aD	Schramm	AD Feste Boyen 3DL aD
Welsch	AD Wesel S b3M aD	Matthes	AD Graudenz S b3M aD
Pingel	AD Graudenz M b3M aD,	König	AD Karlsruhe S b3M im KH
	zul. im KH		(III./3. WK)
Gutke	AD Königsberg i. Pr.	Benig	AD Königsberg i. Pr. 3L aD
	DL b3M aD	Dorner	Art.Werkst. Spandau
Dörfflein	AD Königsberg i. Pr. 3DL aD		DL b3M im KH (7. WK)
Wimhöfer	Fw.Lab. Spandau 3H aD	Bleds	AD Meß DL b3M aD
Weithaje	AD Danzig S b3M aD	Schwab	AD Straßburg i. E. 3DL aD
Stohlhardt	AD Spandau S b3M aD	Müde	AD Magdeburg DL b3M aD
Wenger	Art.Werkst. Straßburg i. E.	Schneider	AD Königsberg i. Pr.
	S b3M aD		3DL aD
Alumbies	AD Neubreisach S b3M aD	Schulz (Paul)	AD Köln 3DL aD
Geiseler	AD Sprottau S b3M im KH	Berndt	AD Köln 3DL aD
	(St 3. Div.)	Köppel	AD Justerburg 3H aD
Heuer	AD Cüstrin S b3M im KH	Krawehl	AD Glogau DL b3M aD
	(3M Cassel)	Peters (Paul)	AD Frankfurt a. D.
Neugebauer	AD Spandau 3H aD		3DL aD
Jacoby (Artur)	AD Straßburg i. E.	Friellig	AD Rendsburg 3DL aD
	S b3M aD	Hartig	AD Mainz DL b3M aD
Preffe	AD Rastatt S b3M im KH	Ashener	AD Posen DL b3M aD
	(3M Spandau)	Tschentscher	AD Thorn DL b3M im KH
Strelow	AD Spandau 3H aD		(2. WK)
Schodelt	AD Justerburg S b3M aD	Schwabe	AD Diederhofen S b3M aD
Drißl	AD Magdeburg S b3M aD	Krenzien	Fw.Lab. Siegburg 3L aD
Fabian	Gew.Fabr. Erfurt 3H aD	Berlbach	AD Erfurt DL b3M aD
Krüger	AD Meß 3H aD	Will	AD Thorn 3H aD
Wesener	AD Posen S b3M aD	Bernet	AD Straßburg i. E. 3DL aD
Noé	AD Stettin S b3M im KH	Schmidt (Reinhold)	AD Darmstadt
	(St 2. Div.)		DL b3M aD
Gornj	AD Hannover 3DL aD	Hentel	AD Köln 3DL aD
Majuntte	AD Danzig S b3M aD	Müller (Franz)	AD Spandau
Nichter (Friedrich)	AD Altona		S b3M aD
	S b3M aD	Wille	AD Breslau 3DL aD
Dannehl	AD Münster 3DL aD	Großmann (Hermann)	AD Graudenz
Schulz (Karl)	Art.Werkst. Straß-		S b3M aD
	burg i. E. S b3M aD	Hübenthal	AD Thorn S b3M aD
Feige	AD Breslau S b3M aD	Christian	AD Königsberg i. Pr. 3DL aD
Martin (Walter)	AD Köln S b3M aD	Zanzen	AD Altona DL b3M aD
Voll	AD Thorn S b3M aD	Bulf	AD Straßburg i. E. 3DL aD
Amelung	AD Magdeburg 3DL aD	Memmer	AD Siegburg DL b3M aD
Sabich	AD Spandau 3H aD	Feil	AD Thorn 3DL aD
Selle	AD Magdeburg S b3M aD	Barth	AD Köln 3DL aD
Pikar	AD Meß 3DL aD	Boesig	AD Hagenau 3DL aD
Preger	AD Cüstrin S b3M aD	Grüner	Pulv.Fabr. Hanau DL b3M
Behl	AD Posen S b3M aD		im KH (5. WK)
Böhm	AD Königsberg i. Pr. S b3M	Jacobi (Felix)	AD Stettin 3DL aD
	im KH (St 6. Div.)	Lobig	AD Spandau 3DL aD
Stoltermann	AD Swinemünde	Höfer	AD Cassel DL b3M aD
	S b3M aD	Pfeiffer (Paul)	AD Spandau 3DL aD
Behrens	AD Spandau DL b3M aD	Althöft	AD Meß S b3M aD, zul.
			im KH

Klein	AD Glogau § b3A	ad	Schmalz	AD Allenstein DL b3A	ad
Oldenburg	Depot-Verwalt. d. APK	3DL	Preß	3DL	ad
Walloch	AD Insp. 3DL	ad	Gilgen	AD Insp. 3DL	ad
Grenzdörfer*)		3DL	Blum	AD Pillau § b3A im KH	(Neb.3A Königsberg i. Pr.)
Wärtner	AD Lahr 3DL	ad	Klenner	Depot-Verwalt. d. APK	DL b3A
Berd	AD Mainz 3DL	ad	Bethke	Insp. d. techn. Inst. d. Art.	3DL
Naditz	4. AD Dir. 3DL	ad	Danceel	Geschoßfabr. Spandau	DL b3A
Trier	AD Thorn § b3A	ad, zul.	Schilastky	AD Breslau § b3A	im KH
	im KH † 18. 8. 23				zul. im KH
Werringloer	4. AD Dir. 3DL	ad	Wende	AD Frankfurt a. D.	3DL
Norden	AD Reife § b3A	ad	Ordowski	AD Danzig DL b3A	ad
Jäger	AD Schwerin DL b3A	im KH	Schweinsberg	AD Danzig DL b3A	ad
	(1. AK)		Otte		3DL
Klodzien		3DL	Niemann	AD Frankfurt a. D.	3H
Oßas	AD Thorn DL b3A	im KH	Rasmus	AD Stettin DL b3A	ad
	(2. AK)		Diesterhaupt		3DL
Cymanowski	AD Stettin 3DL	ad	Osmann		3DL
Pfeiffer (Friedrich)	AD Königsberg i. Pr.	3DL	Engelte	2. AD Dir.	3DL
Köhrig	AD Spandau § b3A	ad	Purps	DL b3A	ad
Theel	Depot-Verwalt. d. APK	DL b3A	Zuschka		3DL
		DL b3A	Piennig	AD Neubreisach	3DL
Martienßen	Mun.Fabr. 3DL	ad	Lehnhardt		3DL
Guth	2. Fuß-ABr DL	b3A	Stimpel	AD Graudenz § b3A	ad
Neubauer		3DL	Schartner	AD Graudenz DL b3A	im KH (1. AK)
Skrobzki	AD Danzig DL	b3A	Fengler	AD Bromberg § b3A	ad
Hormann	1. AD Dir. DL	b3A	Woldt	AD Berlin 3DL	ad
Klaus	Insp. d. techn. Inst. d. Inf.	3DL	Hoffmann (Wilhelm)	Depot-Verwalt. d. APK	3L
		DL b3A			DL b3A
Brundtke	Insp. d. techn. Inst. d. Inf.	DL b3A	Forstmann	Depot-Verwalt. d. APK	DL b3A
		DL b3A			DL b3A
Schmidt (Hermann)	Insp. d. techn. Inst. d. Art.	3DL	Repler	3. AD Dir. DL	b3A
		3L	Hildebrandt (Kurt)	AD Coblenz	3DL
Krause (Wilhelm)		3DL			3DL
Müller (Willi)		3DL	Müller (Walter)	AD Spandau 3DL	ad
Stricker	DL b3A	ad	Rannenberg	AD Glogau 3L	ad
Leinbaum	§ b3A	ad	Hunger	AD Ulm 3L	ad
Kauher (Bruno)	DL b3A	ad	Greiner	AD Rastatt 3DL	ad
Blache	3DL	ad	Reiß	AD Danzig 3L	ad
Mielde (Erich)	Geschüßgießerei	DL b3A	Benz	AD Schwerin 3DL	ad
		DL b3A	Frauenhain	AD Graudenz § b3A	Pr.
Bolmer		3DL	Bendix	AD Königsberg i. Pr.	DL b3A
Held	AD Hannover § b3A	ad			DL b3A
Schmidt (Wilhelm)	AD Königsberg i. Pr.	3DL	Kroschewski	AD Stettin 3DL	ad
		ad	Koplow	AD Thorn 3DL	ad
Gaefel	AD Marienburg DL	b3A	Stiebert	AD Sprottan 3L	ad
Quednau	AD Königsberg i. Pr.	§ b3A	Schüppler	AD Magdeburg 3DL	3L
		ad	Friedrich	AD Straßburg i. E.	† 17. 12.
Hartmann	AD Danzig DL	b3A			3L
Schaecher	Fw.Lab. Spandau	§ b3A	Gresika	AD Erfurt 3L	ad
		ad	Kleinschmidt	AD Hannover DL	b3A
Engel	Gew.Fabr. Danzig	3DL	Lehnert	AD d. Feste Boyen 3DL	ad
Perche		3DL			
Bölzke	Fuß.Fabr. Spandau	3DL			
Frieße	AD Swinemünde 3DL	ad			

\*) 3Lts, FwLts u. FbLts, bei denen eine Friedensdienststelle nicht angegeben ist, waren einer solchen nicht zugeteilt.



Hübner	AD Swinemünde 3DL aD	Bakemeier	AD Altona 3L aD
Höbel	AD Karlsruhe 3L aD	Frommer	Geschützgießerei 3L aD
Reimer	AD Magdeburg DL b3A aD	Busch	AD Mainz 3L aD
Dreßler	AD Danzig 3L aD	Midley	AD Rastatt DL b3A aD
Herrmann (Fritz)	AD Straßburg i. G. 3L aD	Rinow	AD Jüterbog 3L aD
Mertinatis	AD Brandenburg 3DL aD	Borth	AD Spandau DL b3A aD
Niethe	AD Bromberg DL b3A aD	Glücksmann	AD Cüstrin 3L aD
Kunert	AD Altona 3L aD	Richter (Helmut)	AD Frankfurt a. D. 3L aD
Seß	AD Lippstadt 3L aD	Sittmann	AD Sprottau 3L aD
Schulz (Adolf)	AD Straßburg i. G. 3L aD	Otto (Wilhelm)	AD Straßburg i. G. 3L aD
Münstermann	AD Frankfurt a. D. 3L aD	Sandriß Gew.Fabr.	Erfurt L b3A aD
Boeber	AD Altona 3L aD	Holder-Egger	AD Meise 3L aD
Höbelmann	3DL aD	Müller	AD Spandau 3L aD
Frede	AD Diedenhofen 3L aD	Nlemm Gew.Fabr.	Spandau 3DL aD
Plüschau	AD Bromberg DL b3A aD	Brach	DL b3A aD
Schiele	AD Mainz 3DL aD	Deppe	AD Cüstrin 3L aD
Kerlau	AD Königsberg i. Pr. 3L aD	Arnold Geschützgießerei	Spandau 3L aD
Flörke	AD Münster 3L aD	Beiser	AD Meß 3L aD
Grosch	AD Wesel 3DL aD	Schumacher	AD Köln 3DL aD
Saase	AD Schwerin 3DL aD	Otto (Hermann)	AD Jüterbog 3L aD
Knierim	AD Cassel DL b3A aD	Sebald	AD Danzig 3L aD
Niederer (Theodor)	AD Darmstadt 3DL aD	Schulz (Adolf)	AD Meß 3DL aD
Arenthold	AD Posen DL b3A aD	Krause (Friedrich)	AD Marienburg 3L aD
Simons	AD Ulm 3L aD	Glaasen	3L aD
Gebauer	AD Brandenburg a. S. 3L aD	Sorge	AD Spandau DL b3A im RS (3L Cassel)
Schneider	AD Spandau 3L aD	Bartsch	AD Cüstrin 3L aD
Melchior	AD Mainz 3L aD	Fritz	Gew.Fabr. Danzig 3L aD
Kotohl	AD Magdeburg 3L aD	Tauß	Gew.Fabr. Danzig 3L aD
Mielke (Karl)	AD Hannover 3L aD	Gupf	AD Magdeburg 3L aD
Mohrgraber	AD Meß 3L aD	Heym	AD Erfurt 3L aD
Saußmann	AD Oldenburg 3L aD	Seils	AD Erfurt 3L aD
Heinrich	Fw.Lab. Siegburg 3L aD	Krause (Ernst Friedrich)	Art.Werkst. Spandau 3L aD
Magne	AD Karlsruhe DL b3A aD	Sad	AD Meß DL b3A aD
Borzelowski	AD Wittenberg 3L aD	Segler	AD Köln DL b3A aD
Gerber (Gustav)	AD Marienburg S b3A im RS (FwM)	Franzen	AD Wolfenbüttel 3L aD
Strahl	AD Lahr 3L aD	Braune	AD Magdeburg 3L aD
Blod	AD Thorn L b3A aD	Projahn	AD Jüterbog 3L aD
Beyer	AD Glogau 3L aD	Scheffel	Geschößfabr. Spandau 3L aD
Hoedtle	AD Brandenburg a. S. L b3A aD	Mt	Pulv.Fabr. Hanau L b3A aD
Foß	AD Posen 3L aD	Billigmann	AD Karlsruhe L b3A aD
Schlunke	AD Glogau 3L aD	Wittmann	AD Minden 3L aD
Bühmelt	Geschößfabr. Spandau L b3A aD	Hahn	AD Rastatt 3L aD
Genke	AD Swinemünde 3L aD	Winkler	AD Magdeburg 3DL aD
Schud	AD Straßburg i. G. 3DL aD	Krell	AD Frankfurt a. D. 3L aD
Loepfer	AD Jüterbog 3DL aD	Wolff	AD Königsberg i. Pr. 3L aD
Mohig	AD Münster 3L aD	Glünther	Fw.Lab. Spandau 3L aD
Heinold	AD Brandenburg 3L aD	Heinze	Pulv.Fabr. Spandau 3L aD
Mollenhauer	Fw.Lab. Siegburg 3L aD	Schober	Mun.Fabr. Spandau 3L aD
Sturm	AD Cassel 3L aD	Schmidt (Willh)	AD Meß 3L aD
Niederer (Friedrich)	AD Erfurt 3L aD	Flister	AD Thorn 3L aD
Walbed	AD Brandenburg a. S. 3L aD	Ehlert	Geschößfabr. Siegburg 3L aD
		Jung (Ernst)	Art.Werkst. Lippstadt 3L aD

## Feuertwerkssoffiziere\*).

## Feuertwerks-Hauptleute:

(Pottel)	AD Jusp. † 18. 6. 14	Plawig	Fußart. Schießplatz	Wahn
Seiffart	APK FwM aD † 4. 11. 21			M b3M aD
Kurzmann	AD Magdeburg (Geschos- fabr. Spandan) † 19. 10. 16	Sperka	Lehrer a. d.	ObFwSch
Danielowski	Tr.üb. Platz Warthelager			M b3M aD
Unger	Tr.üb. Platz Eisenborn	Schleifer	Fuß-AR 4	M b3M aD
Barg	APK FwM aD	Garben	AD Graudeuz	FwM aD
Ulbrich	AD Mek FwM aD	Mitsching	Lehrer a. d.	ObFwSch
Koenig	2. AD Dir. † 19. 4. 16			FwM aD
Schulz (Matthias)	Lehrer a. d.	Dittes	3. AD Dir.	M b3M aD
	ObFwSch FwM aD	Seemann (Richard)	APK FwM aD	
Drubig	Fuß-AR 8 FwM aD	Bahr	Geschützgerei	M b3M aD
Nieberding	Fußart. Schießplatz Thorn	Labinski	Tr.üb. Platz Gruppe	FwM aD
	FwM aD	Estner	4. AD Dir.	FwM aD
Peterson	AD Berlin FwM aD	Key	AD Mek	M b3M aD
Lange	Tr.üb. Platz Alten-Grabow	Schröter	Jusp. d. techn.	Just. d. Art.
	FwM aD			M b3M aD
Menten	Tr.üb. Platz Oberhofen (Elsass)	Loß	AD Königsberg i. Pr.	FwM aD
	FwM aD	Blank	Tr.üb. Platz Jüterbo	
Selgenberger	Feldzeugmeisterei			M b3M aD
	FwM aD	Lepps	GPW M	b3M aD
Wend	Tr.üb. Platz Bittsch	Burfeg	18. FwBr	M b3M aD
Borjstowski	1. AD Dir.	Jung (Karl)	FwSch	M b3M aD
Willenberg	FwSch FwM aD	Schulze	Tr.üb. Platz Heuberg	FwM aD
Schoenwälder	AD Danzig FwM aD			† 16. 6. 25
Grothe	Geschosfabr. Spandau	Kolbe	Lehrer a. d.	ObFwSch
Driesebau	Fuß-AR 9 FwM aD	Liesong	Fußart. Sch	FwM aD
Seeße	Tr.üb. Platz Döberitz	Wegner	Lehrer a. d.	ObFwSch
Seife	Tr.üb. Platz Hammerstein			M b3M aD
	FwM aD	Budde	Geschosfabr. Spandau	FwM aD
Sellwig	Tr.üb. Platz Orb	R. W. FwS	Günther	AD Wm
Better	AD Thorn			FwM aD
Klapproth	AD Mek	Kiege	APK M	b3M aD
Oppermann	AD Köln	Ebeling	Lehrer a. d.	ObFwSch
Hanke	Tr.üb. Platz Lodstedt			M b3M aD
Beier	3. FwBr	Dörnen	GFuß-AR	M b3M aD
Zöller	Fuß-AR 6	(Fleiskner)	Tr.üb. Platz Senne	† 19. 5. 14
Paffrath	Tr.üb. Platz Ohrdruf	Duesberg	Jusp. d. techn.	Just. d. Art.
	M b3M aD			FwM aD
Bagedes	Tr.üb. Platz Münster	Bange	1. GFwBr	M b3M aD
Boß (Günther)	Tr.üb. Platz Lamsdorf	Wandel	Fußart. Abt.	im RM
(b. d. d. St. Mun. Bes. d. 8. U.)	† 24. 11. 14 in Obernigt			M b3M aD
Nichter	Fuß-AR 5	Zettenborn	Tr.üb. Platz Arns	FwS
Hoffmann	Fw. Lab. Spandan			† 24. 10. 21
	M b3M aD	Schülle	Tr.üb. Platz Senne	M b3M aD
Schulz (Paul)	Tr.üb. Platz Neuhammer	Roßgel	AD Karlsruhe	FwM aD
	FwM aD	Engel	Lehrer a. d.	ObFwSch
Schumacher	AD Mainz			FwM aD
Kalß	AD Strassburg i. E.	Spellerberg	Geschosfabr.	Spandan
Friedrich	Tr.üb. Platz Friedriehsfeld			M b3M aD
	b. Wesel	Kadebrandt	Fuß-AR 2	M b3M aD
Seipold	AD Neubreisach	Nidstadt	22. FwBr	M b3M aD
	M b3M aD	Popp	Fuß-AR 5	M b3M aD
		Teichendorff	APK	FwM aD
		Boß (Paul)	FwSch	M b3M aD

\*) Siehe S. 651.

H. W. FwH	Senffer	AD Coblenz FwM aD	Wiszczyński	Depot-Verwalt. d. APK M bZM aD
Breichte Stalow		AD Glogau FwM aD	Handke	Fußart. Sch FwM aD
Grothnam		AD Zitterbog M bZM aD	Sachspiel	AD Spandau FwH aD
		Geschloßfabr. Siegburg M bZM aD	Marohn	7. FwBr M bZM im RK (WaM)
Eisengarten		AD Cassel M bZM aD	Schmeta	AD Bonn M bZM aD

## Feuerwerks-Oberleutnants:

Staroske		Fuß-AR 3 M bZM aD	Weidner	31. FwBr M bZM aD
Sprenger	AD Breslau, FwH † 14.11.18		Nachtel	Fuß-AR 15 M bZM aD
Meinert (Morrad)		AD Kindsburg FwM aD	Borghardt	Lehrer a. d. ObFwSch M bZM im RK (St. 1. Div.)
Krag		Fuß-AR 10 M bZM aD	Wulst	Fuß-AR 16 M bZM aD
Schulz (Paul)		AD Magdeburg M bZM aD	Grieger	OPK M bZM aD
Becht		Fuß-AR 13 M bZM aD	Günther	Fuß-AR 18 M bZM aD
Ribbecke		Fuß-AR 11 M bZM im RK (zugeh. d. WaM)	Hermann	30. FwBr M bZM aD
Achterberg		1. FwBr M bZM aD	Krauel	Fußart. Sch FwM aD
v. Winning		Art. Werkst. Lippstadt M bZM aD	Berendt	AD Deutsch-Eylan M bZM aD
Knöpfe		Art. Werkst. Spandau M bZM aD	Siegmund	25. FwBr (Großh. Hess.) M bZM aD
Ripp	Lehrer a. d. ObFwSch	FwM aD	Grümmüller	AD Sprottau FwH aD
Pöfller	Fw. Lab. Spandau	FwM aD	Hömer	15. FwBr M bZM aD
Kliemann		Fußart. Sch FwM aD	Ziembinski	Fußart. Schießplatz Wahn M bZM aD
Mittelbach		Fuß-AR 17 M bZM aD	Held	AD Diedenhofen FwH aD
Tödt	Tr. Kb. Plak Zossen	FwM aD	Päholdt	AD Ulm M bZM aD
Schubert	Pulv. Fabr. Spandau M bZM aD		Schade	33. FwBr M bZM aD
Sonnabend		36. FwBr M bZM aD	Seemann (Karl)	AD Köln M bZM aD
Kärnbach		Fuß-AR 14 FwM aD	Köppe	AD Posen M bZM aD
Zottmann		Pulv. Fabr. b. Hanau M bZM aD	Wengel	Fw. Lab. Spandau M bZM aD, zul. im RK
Flügel		Fuß-AR 20 M bZM aD	Giese	Fußart. Schießplatz Thorn M bZM aD
Wollenia		10. FwBr M bZM aD	Felske	AD Glogau S bZM aD
v. Hohendorf		13. FwBr M bZM aD	Hörnede	AD Reife M bZM aD
			Reib	Lehrer a. d. ObFwSch FwH aD

## Feuerwerks-Leutnants\*):

Altfeld	Lehrer a. d. ObFwSch S bZM im RK (2. AR)		Salzwedel	AD Saarlouis S bZM aD
Wenzel		Fuß-AR 7 S bZM aD	Kogan	AD Mainz FwH aD
Fröbe		12. FwBr S bZM aD	Buschmann	AD Köln S bZM aD
Lohende	Lehrer a. d. ObFwSch (b. St d. K. d. Mun. Pol. u. Tr. XVII. AR)		Feldmann	APK S bZM aD
Harder		FwDL † 5. 7. 16 in Zwe AD Hannover FwH aD	Gleue	AD Erfurt FwH aD
Ewald		AD Kulm FwH aD	Buschagki	5. FwBr S bZM im RK (Kdr. Neuhammer)
Poessler	Depot-Verwalt. d. APK (Schieß- platz Kummerdorf) FwH aD		Szonnell	AD Schwerin M bZM aD, zul. im RK
Warmbrunn		FwSch FwH aD	Marquardt	AD Posen S bZM aD
Schent	AD Oldenburg M bZM aD		Busse	Fw. Lab. Siegburg FwH aD
Kuhle		20. FwBr S bZM aD	Stoch	AD Brandenburg FwH aD
Dhnader		37. FwBr S bZM im RK (Rev. ZM Königsberg i. Pr.)	Wähle	Fuß-AR 1 FwH aD
Reiß	Depot-Verwalt. d. APK S bZM aD		Düffel	AD Münster S bZM aD
			Salomon	28. FwBr S bZM aD
			Maack	AD Danzig S bZM aD
			Meinert (Frik)	AD Borkum FwH aD

\*) Siehe S. 656.

Kalbiger	Fw.Lab. Spandau	h b3A	aD	Knodj	AD Allenstein	DL b3A	im R3
Koßk	AD Marienburg	h b3A	im R3		(Mun.Anst. Ritterbog)		
		(Mun.Anst. Stettin)		Düwell	AD Reike	(Fuß-AR 6)	
Mund	AD Pillaun	h b3A	aD		X. 22. 8. 14	in Marbehan	
Menhoefer	AD Saarbrücken	h b3A	aD	Brell	AD Wittenberg	FwDL	aD
Muse	AD Lahr	h b3A	im R3	Schwital	AD Rastatt	DL b3A	im R3
		(3A Spandau)			(1. AR)		
Möpnack	AD Altona	W b3A	aD,	Schweiger	AD Meß	FwDL	aD
		zul. im R3		Lenjchow	AD Mainz	FwL	aD
Franzke	AD Brandenburg a. S.			Thiel	AD Köln	DL b3A	aD
		FwH	aD	Schmidt	Fw.Lab. Siegburg	FwDL	aD
Degrün	AD Feste Boyen	h b3A	aD	Heinzmann	AD Straßburg i. E.		
Kellotat	AD Kendsburg	FwH	aD		h b3A	aD	
Zimmermann	AD Straßburg i. E.			Thiele	AD Stettin	DL b3A	aD
		h b3A	im R3 (4. AR)	Rulniewicz	AD Meß	DL b3A	aD
Zung (Eduard)	AD Münster	FwH	aD	Schimou	AD Danzig	h b3A	aD
Damrath	Geschößfabrik Siegburg			Kampe	AD Königsberg i. Pr.		
		FwH	aD		DL b3A	aD	
Bachhaus	AD Insterburg	h b3A	aD	Wagner	AD Coblenz	† 13. 2. 20	
Thomaß	AD Swinemünde	FwH	aD	Schreiber	AD Magdeburg	FwDL	aD
Görlisch	Fußart.Schießplatz Thorn			Ostermann	AD Spandau	FwDL	aD
		h b3A	aD	Hudolph	AD Köln	DL b3A	im R3
Egert	Fußart.Schießplatz Wahn				(3. AR)		
		FwDL	aD	Böttcher	AD Mainz	FwDL	aD
Zunne	AD Bromberg	h b3A	aD	Bremer	AD Meß	FwDL	aD
Fieberling	AD Hagenau	FwH	aD	Kreßl	AD Straßburg i. E.	FwDL	aD
Jahn	AD Güstreu	h b3A	im R3	Rudat	AD Glogau	DL b3A	aD
		(5. AR)		Werning		DL b3A	aD
Benell	AD Karlsruhe	h b3A	aD	Leute		FwDL	aD
Jaedel	AD Spandau	h b3A	aD	Sejzat	AD Altona	FwDL	aD
v. Janowsky	AD Königsberg	h b3A	aD	Schoega		FwDL	aD
Spaas	AD Straßburg i. E.	FwH	aD	Kohrsen	AD Wesel (R.Fuß-AR 7)		
Adam	AD Posen	FwH	aD		DL b3A	im R3 (Mun.Anst. Zeitthain)	
Jordan	AD Frankfurt a. D.			Alder		FwDL	aD
		h b3A	im R3 (3. AR)	Beit	DL b3A	im R3 (3. AR)	
Hammel	AD Straßburg i. E.			Dommaschl		FwDL	aD
		DL b3A	aD	Niebe	AD Köln	FwDL	aD
Minel	AD Graudenz (R.Fuß-AR 17)			Bartels	AD Marienburg	FwDL	aD
	v. 25. 10. 14 b. Sadlowizna			Zmm		DL b3A	aD
	X. 28. 10. 14 in Marggrabowa			Schendel	AD Königsberg i. Pr.	FwDL	aD
n. W. FwL	Greis	AD Mainz		Behlendorfj		FwDL	aD
		h b3A	aD, zul. im R3	Heider		FwDL	aD
Sänger	AD Posen	h b3A	im R3	Müller		FwDL	aD
	(Mun.Anst. Hannover)			Fedders		FwDL	aD
Fint	AD Thorn	FwDL	aD	Heine		DL b3A	aD
Zachow	AD Posen	h b3A	aD	Ritter		DL b3A	aD
Tews	AD Oldenburg	FwH	aD	Hellmichj	AD Breslau	DL b3A	im R3
Eggl	AD Königsberg i. Pr.	FwDL	aD		(Mdr. Ohrdruf)		
Seewang	AD Ritterbog	FwDL	aD	Schwenke		FwDL	aD
Hellwig (Johann)	Fw.Lab. Spandau			Ewald		h b3A	aD
		FwDL	aD	Meyer		FwL	aD
Berger	AD Wesel	FwDL	aD	Scheibe		FwDL	aD
Balm	AD Köln	DL b3A	im R3 (2. AR)	Heinze		h b3A	aD
Dagott	AD Spandau	h b3A	aD	Weißer	AD Spandau	DL b3A	im R3
Rump	AD Berlin	FwDL	aD		(d. Zwg. zugel.)		
Basel	AD Breslau	FwH	aD	Hülse		FwDL	aD
Barz	AD Spandau	h b3A	aD	Ehrhardt		FwDL	aD
Glagow	AD Thorn	h b3A	aD,	Wede		FwDL	aD
		zul. im R3		Rigische		FwL	aD
Lins	AD Magdeburg	DL b3A	aD	Rünnemann		DL b3A	aD

Hinze		h b3M aD	Treslow	FwDl aD
Wittber	AD Straßburg i. G.	FwDl aD	Berneile	Fw.Lab. Spandau FwDl aD
Bucher	AD Straßburg i. G.	FwL aD	Obersteller	Geschosfabr. Spandau Dl b3M aD
Caesar		FwDl aD	Schulz (Emil)	FwDl aD
Wonneberger		Dl b3M aD	Gettfe	AD Stettin FwDl aD
Benzel	AD Insp. Dl b3M im RH (Adtr Döberitz)		Urbanieq	h b3M aD
Schwesig	AD Pillau	Dl b3M aD	Sutheim	AD Stettin Dl b3M aD
Groth	Zentr. Abt. d. Feldzeugmeisterei	FwDl aD	Pehl	FwDl aD
Wolff		Dl b3M aD	Sontowstn	FwL aD
Schurath		Dl b3M aD	Lochte	FwDl aD
Palenzais	AD Danzig	FwDl aD	Scholten	Dl b3M aD
Schulz (Frik)	AD Danzig	Dl b3M aD	Miotte	AD Wesel FwDl aD
Niebel	AD Köln	Dl b3M aD	Scheel	AD Danzig Dl b3M aD
Blüh	AD Meß (Gf XVIII. AR)	† 26. 4. 19	Tosfel	FwDl aD
Rother		FwDl aD	Mulike	FwDl aD
Bollmer		FwDl aD	Rähler	FwDl aD
Rehmann	Depot-Verwalt. d. APK	FwDl aD	Thiele	AD Mainz Dl b3M aD
Winnen	Adtr d. Fußart. Schießplatzes	Dl b3M aD	Melsheimer	Dl b3M aD
Ranger	Bahn	h b3M aD	Seiffert	APK Dl b3M im RH (6. AR)
Liebetraudt		Dl b3M aD	Schäffer	FwDl aD
Löwen		FwDl aD	Wildenhagn	FwDl aD
Seiler	APK	FwDl aD	Alisat	AD Königsberg i. Pr. † 1. 9. 18
Mohr		Dl b3M aD	Klingsporn	FwL aD
Dorrong	Tr. Ab. Platz Arys	Dl b3M aD	Matschulat	AD Spandau Dl b3M aD
Pieker	im RH (Adtr Arys)		Seitischel	Fuß-AR 10 Dl b3M aD
Harder (Arno)	AD Thorn	FwDl aD	Bornheim	Insp. d. techn. Inst. d. Inf. FwDl aD
Urbchat	AD Köln	FwL aD	Hesse	Dl b3M im RH (Adtr Senne)
Mhrens	Fw.Lab. Siegburg	h b3M aD	Enjelmann	AD Spandau FwDl aD
Silbebrandt	AD Spandau	FwDl aD	Kranz	AD Mainz FwDl aD
			Kulkad	Dl b3M aD
			Sahn	AD Königsberg i. Pr. Dl b3M aD
			Klose	AD Köln FwDl aD
			Münler	AD Spandau FwDl aD

## Festungsbauoffiziere \*).

## Festungsbau-Hauptleute:

Zillger	F**) Kilm FbM aD	Batterodt	8. Fest. Insp. FbM aD
Liebig	F Kilm FbM aD	Haupt (Ernst)	F Mainz FbM aD
Schulz (Ferdinand)	2. Fest. Insp.	Saupe	F Posen O M b3M aD
Breine	FbM aD † 16. 12. 25	Großmann	F Posen W M b3M aD † 12. 10. 21
Burkardt	F Mainz FbM aD	Dettbarn	6. Fest. Insp. M b3M aD
Kretschmer	F Köln FbM aD	Ruth	F Köln FbM aD † 3. 10. 24
Noever	F Cuxhaven FbM aD	Eichel	Fest. Bau-Sch M b3M aD
Flohr	F Köln FbM aD † 19. 10. 16	Felschow	F Königsberg i. Pr. M b3M aD
Köhler	F Danzig FbM aD † 14. 7. 23	Möller	F Friedrichsort FbM aD
Klose	F Meß O FbM aD	Brandt	F Friedrichsort M b3M aD
Kraßnid	F Glas FbM aD † 23. 3. 19	Jacob	F Straßburg i. G. M b3M aD † 8. 4. 25
Hägert	F Pillau FbM aD	Seiler	Gen. Insp. d. Ing. u. Pion. R. u. d. Fest. M b3M aD
Heinrich	F Meß O FbM aD	Radebold	F Diebenhofen M b3M aD
Fleischer	F Thorn FbM aD	Schinschky	F Meß O M b3M aD
Schirnad	Ing. Komitee FbM aD		
	1. Fest. Insp. FbM aD † 20. 10. 19		

\*) Siehe S. 651. — \*\*) F bedeutet Fortifikation.

Montag	F Glogau M b3M aD	Bohm	F Thorn FbM aD
Marjus (Paul)	F d. Oberrheinbefestigung M b3M aD	Müller	F Glogau M b3M aD
Meißner	5. Fest. Insp. FbM aD	Linde	F Wilhelmshaven M b3M aD
Genz	F d. Feste Bogen M b3M aD	Scholz	F Mainz M b3M aD
Fromm	F Meißne M b3M aD † 28. 1. 25	Oberfeld	F Graudenz S M b3M aD
Reinhardt	Wallmstr. Sch M b3M aD	Göllner	F Königsberg i. Pr. M b3M aD
Sorg	Jug. Komitee M b3M aD	Koch	F Graudenz S FbM aD † 5. 8. 24
Werski	F Köln † 30. 10. 16	Olisch	3. Fest. Insp. M b3M aD
Schade	F Graudenz N FbM aD	Dobberad	F Swinemünde M b3M aD
Gruno	F Gcestemünde M b3M aD	Grunert	F Meß O M b3M aD
Stoenigsmann	Jug. Komitee FbM aD	Lenzer	F Meß W (F Renbreifach) † 15. 6. 17
Thißen	F Coblenz FbM aD	Haupt (Hermann)	F Diedenhofen † 20. 2. 16
Elmenhorst	F Kulin FbM aD	Hellenbrand	F Meß W M b3M aD † 28. 6. 24
Lorent	F Posen O FbM aD	Proste	F Bitich FbM aD
Ränge (Robert)	F Friedrichsort FbM aD † 19. 12. 21	Birkmann	7. Fest. Insp. M b3M aD
Walke	F Meß O FbM aD	Schulze (Robert)	F Danzig M b3M aD
Schmidt (Robert)	F Posen O M b3M aD † 28. 6. 21	Zländer	F Meß W M b3M aD
Beyer	Jug. u. Pion. Abt. im KWM M b3M aD	Herrmann	F Marienburg M b3M aD † 7. 6. 25
Bail	9. Fest. Insp. M b3M aD	Wiegner	F Graudenz S M b3M aD
Dechant	F Mainz FbM aD	Spanner	F Posen W M b3M aD
Haas	F Straßburg i. E. M b3M aD	Wardenbach	F d. Feste Kaiser Wilhelm II. M b3M aD
Bölke (Ernst)	F Meß W M b3M aD	Heincker	F Danzig M b3M aD
Bresse (Wilhelm)	Jug. u. Pion. Abt. im KWM M b3M aD	Held	F Borkum M b3M aD
Thiele	F Breslau † 18. 3. 20	Bansemir	F Straßburg i. E. FbM aD † 21. 2. 25
Wittke	F Straßburg i. E. † 11. 9. 19	Müde	F Graudenz N FbM aD
Buchholz	F Straßburg i. E. M b3M aD	Gottschlich	F Breslau M b3M aD
Bresse (Otto)	F Spandau M b3M aD	Kölle	F Danzig M b3M aD
Asmuß	F Ulm M b3M aD	Seiffert	F Königsberg i. Pr. FbM aD
Arndt	F Meß W M b3M aD	Genieser	F Thorn FbM aD
Lütje	F Graudenz S M b3M aD	Zwingenberg	F Königsberg i. Pr. M b3M aD
Albrecht	F Thorn FbM aD † 25. 9. 25		
Graf	F Meß O M b3M aD, auf. b. d. h. Friso		

## Festungsbau-Oberleutnants:

Hoffmann (Richard)	F Pilla M b3M aD	Frank	F Swinemünde M b3M aD
Flügel	F Wilhelmshaven FbM aD	Schulz (Otto)	F d. Feste Bogen M b3M aD
Tschirschwig	F Meß O M b3M aD	Krebs	F Posen O FbM aD † 31. 7. 22
Conradt	4. Fest. Insp. M b3M aD	Werner	Jug. Komitee M b3M aD
Nicklaus	Jug. Komitee M b3M aD	Tschorsch	F Graudenz N FbM aD
Nabe	F Coblenz M b3M aD	Hühne	F Wesel M b3M aD
Vollrath	F Posen FbM aD	Wasmund	F d. Oberrheinbefestigungen M b3M aD
Sauer	F Ulm M b3M aD	Pohl	F Ulm M b3M aD
Schulz (Emil)	Jug. Komitee (Stv. Jug. Komitee) FbS † 31. 10. 18	Kuhlius	F Danzig M b3M aD
Helm	F Posen O FbM aD	Mauz	F Renbreifach M b3M aD
Wons	F Güstria M b3M aD	Dieß	F Glas M b3M aD
Steffen	F Posen O M b3M aD	Salisch	F Königsberg i. Pr. M b3M aD
Kuehner	Jug. Komitee M b3M aD	Koschnitzki	F Königsberg i. Pr. M b3M aD
Wayand	F Köln FbM aD	Schoeneich (Oswald)	Gen. Insp. d. Jug. u. Pion. B. u. d. Fest. FbM aD
Schük	F Helgoland M b3M aD	Schulze (Paul)	F Wilhelmshaven M b3M aD
Samann	F Borkum M b3M aD		
Reimann	F d. Feste Kaiser Wilhelm II. M b3M aD		

Schrader	F Mainz M b321 aD	Zentsch	F Posen W S b321 aD † 17.8.22
Emler	F Diedenhofen M b321 aD	Mangliers	Fest.Bau-Sch M b321 aD
Stoegel	F Straßburg i. E. Fb321 aD	Dräger	Jug.Komitee M b321 aD
Friedler	F Graudenz N S b321 aD	Kalcher	F Helgoland M b321 aD
Gläser	F Köln S b321 aD	Ragel	F Graudenz S M b321 aD
Hesbig	F Meß W S b321 aD		

## Festungsbau-Deutnants\*):

Beder (Karl)	F Diedenhofen Fb321 aD	Lölke (Max)	F Cüstrin Fb321 aD
Maier	6. Fest.Jusp. S b321 aD	Marzillier	Jug.Komitee S b321 aD
Wald	F Königsberg i. Pr. S b321 aD	Schiffer	F Mainz S b321 aD
Ehrenberg	3. Fest.Jusp. S b321 aD	Ruhlmann	F Graudenz S S b321 aD
Lübke	F Posen W Fb321 aD	Widchhl	F Graudenz N Fb321 aD
Zimmermann (Karl)	Fest.Bau-Sch S b321 aD	Diener	F Königsberg i. Pr. S b321 aD
Matthejus	F Köln Fb321 aD	Fleischmann	F Helgoland S b321 aD
Jagusch	F d. Feste Kaiser Wilhelm II. † 6. 12. 15	Schumann	F Neubreisach S b321 aD
Schmidt (Albert)	F Meß O S b321 aD	Meldjer	F Posen O S b321 aD
Krippstädt	Jug.Komitee S b321 aD	(Sudow)	Jug.Komitee, 19. 6. 14 z. Ldw. Fb321 d. L. aD
Muntau	F Graudenz N S b321 aD	Buß	F Meß S b321 aD
Hojin	F Graudenz N S b321 aD	Boin (Hugo)	F Meß W S b321 aD
Bastian	F Köln S b321 aD	Fritsche	F Königsberg i. Pr. S b321 aD † 30. 3. 21
Bethke	F Posen O S b321 aD † 22. 11. 24	Gebhardt	F Thorn S b321 aD
Otte	F Meß W Fb321 aD	Rag	F Meß O S b321 aD
Este	F d. Feste Boyen S b321 aD	Ebert	F Graudenz S Fb321 aD
Lange (Wilhelm)	F a. Vorkum S b321 aD	Wollgast	F Straßburg i. E. S b321 aD
Boin (Julius)	F Meß O S b321 aD	Grag	Fest.Bau-Sch S b321 aD
Gehride (Friedrich)	F Meß W S b321 aD	Güste	F Diedenhofen S b321 aD
Knoll	F Diedenhofen S b321 aD	Ried	F Köln S b321 aD
Reuser	F Mainz M b321 aD	Hans	F Cuxhaven S b321 aD
Jahn	F d. Oberrheinbefestigungen S b321 aD	Videnbach	F Swinemünde S b321 aD
Kolleg	F Meß W S b321 aD	Sievers	F Wilhelmshaven DL b321 aD
Piesler	F Marienburg S b321 aD	Wagner	F Meß O S b321 aD
Schnellbacher	F Meß O Fb321 aD † 4. 9. 22	Wiebringhaus	F Graudenz S S b321 aD
Flammiger	F Diedenhofen S b321 aD	Boos	F Mainz S b321 aD
Schoeneich (Friedrich)	F d. Oberrheinbefestigungen S b321 aD	Ziinte (Paul)	F Cuxhaven S b321 aD
Senske	F Thorn S b321 aD	Zanders	F Posen W Fb321 aD
Neuerburg	F d. Feste Kaiser Wilhelm II. S b321 aD	Dedat	F Marienburg DL b321 aD
Blajenhauer	F Straßburg i. E. S b321 aD	Kaestner	F Posen W DL b321 aD
Gottsmann	F Meß W S b321 aD	Kruje	F Thorn S b321 aD
Hinze	F d. Feste Kaiser Wilhelm II. S b321 aD	Fabricius	F Königsberg i. Pr. S b321 aD
Holzberg	F Geestemünde S b321 aD	Jänide	F Cuxhaven S b321 aD
Hoffmann (Jofef)	F Posen W S b321 aD	Marg	F Meß W S b321 aD
Bernter	F Pillau S b321 aD	Seeger	F Posen O Fb321 aD
Winter	F Thorn S b321 aD	Renneberg	F Meß W DL b321 aD
Crämer	F Straßburg i. E. S b321 aD	Tischmann	F Wesel S b321 aD
Hühnholt	F Cuxhaven Fb321 aD	Gehrmann	F Neubreisach X. 17. 9. 15 b. Tirkheim
Geride (Bernhard)	9. Fest.Jusp. S b321 aD	Korbsch	F Feste Boyen DL b321 aD
		Schramm	F Breslau DL b321 aD
		Bemüller	F Geestemünde DL b321 aD
		Langerbeins	F Köln DL b321 aD
		Barthel	F Posen O DL b321 aD
		Lichtner	F Helgoland Fb321 aD
		Petry	F Mainz S b321 aD
		Weiß	F Vorkum Fb321 aD

\*) Siehe S. 656.

Sinner	† d. Feste Kaiser Wilhelm II.	Riffinger	† Mainz	DL	b32	aD			
Niede	† Meß W	FbDL	aD	Fischer	Fest. Bau-Sch	DL	b32	aD	
Hohnsbein	† Graudenz N	DL	b32	aD	Markmann	† Curhaven	DL	b32	aD
Fenske	† Danzig	FbDL	aD	Leuschner	† Breslau	† 18. 2. 20			
Schallhorn	† Neubreisach	DL	b32	aD	Berg (Ernst)	† Posen O	DL	b32	aD
Kreupler	† Posen W	DL	b32	aD	Mattner	† Diederhosen	DL	b32	aD
Scheller	† Graudenz N	H	b32	aD		im Rk	(32 Spanda)		
Wöll	† Posen W	DL	b32	aD	Milch (Artur)	† Posen W	FbDL	aD	
Steinke	† Ulm	DL	b32	aD	Weinkauff	† Posen O	DL	b32	aD
Fleisch	† Posen O	DL	b32	aD	Wildeshaus	† Köln	DL	b32	aD
Schmitt (Theodor)	† Meß W	DL	b32	aD	Golunski	† d. Feste Boyen	DL	b32	aD
					Räuber	† Meß O	DL	b32	aD
Noever	† Ulm	FbDL	aD	Gröner	† Meß O	DL	b32	aD	
Zillger	† Helgoland	DL	b32	aD	Becker (Wilhelm)	† Graudenz N			
Zinke (Otto)	† Meß W	DL	b32	aD					
Haupt	† Graudenz S	DL	b32	aD	Zinke (Max)	† Thorn	DL	b32	aD
Goetze	b. Jug. Komitee	FbDL	aD	Schide	† Köln	FbDL	aD		
Zwanziger	† Graudenz S	H	b32	aD	Beleschus	† Marienburg	H	b32	aD
Martin	† Bittsch	DL	b32	aD	Leisner	† Köln	DL	b32	aD
Kramm	† Graudenz N	DL	b32	aD	Radle	† Wilhelmshaven	DL	b32	aD
Hedmann	† Neubreisach	DL	b32	aD	Frech	† Wilhelmshaven	FbDL	aD	
Suzmann	† Meß O	DL	b32	aD	Berg (Fritz)	† Graudenz N	DL	b32	aD
Nieger	† Posen W	FbDL	aD	Klebba	† Graudenz S	DL	b32	aD	
Dönhardt	† Meß O	DL	b32	aD	Emisch	† Graudenz N	DL	b32	aD
Schütz	† Helgoland	H	b32	aD,	Göser	† d. Feste Kaiser Wilhelm			11.
Reßmann	† Köln	FbDL	aD	Grub	† Meß W	DL	b32	aD	
					Karius (Friedrich)	DL	b32	aD	

## Prüfungsausschuss für höhere Intendantur-Beamte.

Berlin.

RM (ZD).

Vorsitzender u. Mitglieder: f. RM.

## Kaiser Wilhelms-Akademie für das militärärztliche Bildungswesen.

Berlin.

RM (MA).

Dir.: GStM d. Armee Prof. Dr v. Schjerning

Subdir.: GM Dr Reitel

GDM Dr Papenhause

DStM Prof. Dr Schwiening

= Prof. Dr Stuerß

f. RM  
DStM aD (mit d. Range als GM)  
GM aD  
DStM aD  
GM aD

### Stabsärzte:

Dr Gelinsky GM aD  
St. S. StM Dr Stüren-  
burg à la suite d.  
S. Sanit. S.

Dr Strauß StM aD  
(Dr Wolff)

f. USch Potsdam

Dr Baehold DStM aD

Prof. Dr Goldammer

† 18. 2. 19

Spigner DStM aD

Dr Wezel DStM aD

Dr Döhler DStM aD

Dr Dym DStM aD

(Dr Harriehausen)

f. JR 68

Dr Kayser DStM aD

Dr Forner DStM aD

(Dr Salecker) f. StR 11

Dr Löhe DStM aD

Dr Schulz GM aD,

zul. im Rk

R. W. StM Dr Holz-

häuser DStM aD

Dr Wasserfall DStM aD

Dr Frit DStM aD

Dr Stephan DStM aD

im Rk (1. StM)

Dr Klemm DStM aD

Dr Lotßch DStM aD

Dr Buth DStM aD

Weined DStM im Rk

(3. StM)



Dr <b>Ziemssen</b> DStM aD, zul. im RH	Dr <b>Günther</b> DStM aD	Dr <b>Almann</b> DStM aD
Dr <b>Götting</b> (GGrM 2)	Dr <b>Konrich</b> DStM aD	Dr <b>Vendixjohn</b> DStM aD
29.8.15 b. Ww. Präsint	Dr <b>Heinemann</b> DStM aD	Dr <b>Koch</b> DStM aD
Dr <b>Zerner</b> DStM aD	Dr <b>Schroth</b> aD	Dr <b>Scedorf</b> vom JR 163, DStM im RH (6. SM)
Dr <b>Alages</b> DStM aD	† 12.9.19	St. W. SM <b>Sauer</b>
Dr <b>Brückner</b> zul. an d. Wilhelms-Heilanstalt in Wiesbaden	Dr <b>Schwaln</b> DStM aD	(Uvorber. A. Ellwangen) † 12.7.18
	Dr <b>Martins</b> DStM aD	(Dr <b>Boit</b> ) f. JNR 3
	Dr <b>Biermann</b> DStM aD	Dr <b>Jürgens</b> DStM aD
Dr <b>Brüning</b> vom JR 68, DStM aD, zul. im RH	Dr <b>Siebert</b> DStM aD	Dr <b>Schilling</b> vom JR 74, StM aD
	Dr <b>Simon</b> StM aD	
	Dr <b>Scholtze</b> DStM aD	

**Kommandiert zur Dienstleistung\*):**

StM Dr <b>Schürmann</b>	f. JR 72	DM Dr <b>Siegfried</b>	f. JR 160
= Dr <b>Brüning</b>	f. JR 68	= Dr <b>Hilspach</b>	f. JNR 3
= Dr <b>Schuster</b>	f. JR 37	= Dr <b>Kirschner</b>	f. JR 19
DM <b>Herrmann</b>	f. JNR 9	M Dr <b>Wilbegans</b>	f. GrM 12
= Dr <b>Blümel</b>	f. JR 145	= Dr <b>Henkel</b>	f. JR 132
= Dr <b>Lange</b>	f. JR 66	= <b>Schudert</b>	f. JNR 63
= Dr <b>Glasewald</b>	f. JR 146		

**Wissenschaftlicher Senat:**

Vors.: GStM d. Armee Prof. Dr **v. Schjerning** f. SM

**Statismäßige Mitglieder:**

DM Prof. Dr <b>Scheibe</b>	Sanit.-Jusp., f. à la suite d. Sanit. R.
= Dr <b>Ebel</b>	Sanit.-Jusp., f. 5. Sanit.-Jusp.
= Dr <b>Landgraf</b>	Sanit.-Jusp., f. 2. Sanit.-Jusp.
Mar. SM Prof. Dr <b>Bier</b>	(m. d. Range als Kontre-Adm.) Mar. SM aD
SM Dr <b>Hünemann</b>	f. Sanit.-Amt VII. NR
= Dr <b>v. Jberg</b>	f. Sanit.-Amt d. GR
= Dr <b>Steitel</b>	f. Subdir.
= Dr <b>Paalzow</b>	f. SM
= d. Ref. Prof. Dr <b>Hildebrand</b>	(Ldw. Bez. V Berlin) DM d. Ref. aD
= Prof. Dr <b>Schumburg</b>	f. Sanit.-Amt X. NR
= Dr <b>Schulßen</b>	f. Sanit.-Amt d. milit. Just.

**Außeretatmäßige Mitglieder:**

DM aD Prof. Dr <b>v. Kern</b>	[Chef d. Feldsanitätswesens Dst] DM aD m. d. Range als GR
= Dr <b>Stechow</b>	DM aD m. d. Range als GR
SM Prof. Dr <b>Kraske</b>	(Range als GR) f. à la suite d. Sanit. R.
= d. Ref. Prof. Dr <b>Loeffler</b>	(Ldw. Bez. V Berlin) SM d. Ref. aD
= = Prof. Dr <b>Kirchner</b>	DM d. Ref. aD (Ldw. Bez. V Berlin) † 11.11.25
= d. L. Prof. Dr <b>Rehn</b>	DM d. L. aD (Ldw. Bez. II Frankfurt a. M.)
= = Prof. Dr <b>Paffow</b>	DM d. L. aD (Ldw. Bez. V Berlin) † 7.1.26

**Vorstand der Bibliotheksammlung:**

DM aD Dr **Kunze** (II. d. akt. Sanit.-Offiz.) DM aD

**Vorstand der sanitätsstatistischen Abteilung:**

DM aD Dr **Guttmann** (II. d. akt. Sanit.-Offiz.) DM aD

StApoth. Dr **Strunk** (m. d. Char. als DStApoth.) i. e. R.

StApoth. Dr **Storp** Ob.Reg.-Apoth. im RH

\*) Der Verbleib der zur Dienstleistung kommandiert gewesenen Sanitäts-offiziere ist bei den Truppenteilen nachgewiesen.

## Intendantur der militärischen Institute.

Berlin.

Intendant: Wirkl. Geh. Kr. Rat, R d. L. aD **Hilspach**

Int. Rat: Geh. Kr. Rat, L d. L. aD **Stohl**

" " R. S. H d. L. aD **Nordhoff**

Int. Assess., L d. Ref. **Schulz**

" " " " **Stiefel**

Min. Rat im RH (KwM)  
ausgesch.

Int. u. Baurat, L d. Ref. aD **Gerstenberg**

" " " " Dr.-Ing. **Weiß**

Geh. Ob. Baurat, i. e. R.  
Professor, ausgesch.

## Sanitätsamt der militärischen Institute.

Berlin.

RM (MA).

GM Prof. Dr **Schulgen**

etatmäß. Mitgl. d. Wissenschaftl. Senats d. Kaiser  
Wilhelms-Akad., GDSM im RH (Sanit. Insp.)

DM Dr **Schuster**

" Dr **Sperber**

StM aD, zul. b. d. S. Sanit. Insp.  
von der Milit. techn. Akad., StM aD

## Evangelische und Katholische Feldpropstei.

Berlin.

RM (CD).

Ev. Feldpropst d. Armee D. **Wölfling**  
(m. d. Range eines Rates 1. Kl.),  
beauftr. m. Wahrn. d. Amtes eines  
Ev. Mar. Propstes u. Ev. Feldpropstes  
d. Schutztruppen, aD

Kath. Feldpropst d. Armee Dr **Zoepfen**,  
Titularbischof v. Eisanus, beauftr.  
m. Wahrn. d. Amtes eines Kath. Mar.  
Propstes und Kath. Feldpropstes d.  
Schutztruppen, aD

## General-Militärkasse.

Berlin.

RM (BD).

Kendant: Gen. Kriegszahlmeister, Rechn. Rat **Morawski**

Geh. Rechn. Rat, aD  
† 24. 11. 20

## Zahlungsstelle des XIV. Armeekorps.

Karlruhe.

Int. XIV. AK.

Kendant: Rechn. Rat **Reinert**

aD

## Armee-Musikinspizienten.

Berlin.

RM (AD).

Regl. Musikdirektor Prof. **Grawert**  
Prof. **Sadenberger**

1. Armee-Musikinspizient, aD, zul. im RH  
2. Armee-Musikinspizient, Armee-Musikinspizient im RH

# Chefärzte der Garnisonlazarette usw.

## Gardecorps.

Haupt-Sanitätsdepot in Berlin: DStM	Dr v. <b>Tobold</b>	GM aD † 15. 12. 25
I Berlin: GDM Dr <b>Slawyk</b>	GM aD	Potsdam: GDM Dr <b>Wiemuth</b> f. Rdir
II Berlin: GDM Dr <b>Wieber</b>		Potsdam
(St 82. RD) v. 28. 11. 15 in Newel		Wünsdorf: StM Dr <b>Sinz</b> f. InfSch
X 15. 1. 16 in Duboja		
Charlottenburg: DStM Dr <b>Rahn</b>		b. GrR 3

## I. Armeecorps.

Darkehmen: StM <b>Frenzel</b>	b. JN 45	Memel: StM <b>Desterheld</b>	b. JN 41
Goldap: DStM Dr <b>Böhlig</b>	b. JN 44	Pillau: StM Dr <b>Schulz</b>	b. Fuß-NR 17
Gumbinnen: DStM <b>Gufs</b>	b. JN 33	Rastenburg: DStM Dr <b>Giese</b>	b. GrR 4
Insterburg: GDM Dr <b>Thiele</b>	b. d. 2. Div.	Stallupönen: DM <b>Köhler</b>	b. NR 8
Königsberg i. Pr.: GDM Dr <b>Krause</b>		Tilsit: DStM Dr <b>Krebs</b>	b. DR 1
f. Gouv. Königsberg i. Pr.			

## II. Armeecorps.

Altendam: StM Dr <b>Koepfen</b>	b. d. TrM 2	Schneidemühl: DStM Dr <b>Strauch</b>	b. JN 149
Anklam: M Dr <b>Tauscher</b>	b. JN 140	Stargard i. Pomm.: DStM Dr <b>Weyer</b>	b. GrR 9
Belgard: DM <b>Schlicht</b>	b. JN 2	Stettin: GDM Dr <b>Brecht</b> (St 81. RD)	
Bromberg: GDM Prof. Dr <b>Dantwiz</b>	b. d. 4. Div.	v. 22. 2. 15 b. Vermandovillers	
Demmin: DStM Dr <b>Billaret</b>	b. NR 9	X 21. 11. 15 in Hannover	
Gnesen: DStM Dr <b>Oberbed</b>	b. JN 49	Stralsund: DStM <b>Gunderloch</b>	b. JN 42
Greifswald: StM Dr <b>Achmet</b>	b. JN 42	Swinemünde: DStM Dr <b>Sachse</b>	b. Fuß-NR 2
Hohensalza: DStM Dr <b>Seeger</b>	b. JN 140	Treptow a. R.: StM Dr <b>Born</b>	b. d.
Köslin: StM Dr <b>Spädeler</b>	b. JN 54	NSch in Treptow a. R.	
Kolberg: DStM Dr <b>Glazel</b>	b. JN 54		
Pasewalk: DStM Dr <b>Buchholz</b>	b. GrR 2		

## III. Armeecorps.

Angermünde: StM Dr <b>Vormann</b>	b. JN 64	Lübben: StM Dr <b>Elbe</b>	b. JägR 3
Brandenburg a. H.: GDM Dr <b>Wagner</b>	b. d. 6. Div.	Neuruppin: DStM Dr <b>Boed</b>	b. JN 24
Cottbus: DStM Dr <b>Kulde</b>	b. JN 52	Pereleberg: DStM Dr <b>v. Zander</b>	b. JN 39
Cüstrin: DStM Dr <b>Chrlsch</b>	b. JN 48	Prenzlau: DStM Dr <b>Practorius</b>	b. JN 64
Frankfurt a. O.: GDM Dr <b>Löhr</b>	b. d. 5. Div.	Rathenow: DStM Dr <b>Förster</b>	b. HJ 3
Fürstenwalde: DStM Dr <b>Grünbaum</b>	b. NR 3	Schwedt a. O.: DStM Dr <b>Schreder</b>	b. DR 2
Jüterbog: GDM Dr <b>Robert</b>	f. Garn.	Spandau: GDM Dr <b>Schoenhals</b>	f. Rdir Spandau
	Jüterbog		

## IV. Armeecorps.

Altenburg: DStM Dr <b>Gammert</b>	b. JN 153	Dessau: DStM Dr <b>Haverbed</b>	b. JN 93
Bernburg: StM Dr <b>Bellnig</b>	b. JN 36	Gardelegen: DM <b>Fischer</b>	b. NR 16
Blankenburg: StM <b>Nordmann</b>		Halberstadt: DStM Dr <b>Parthey</b>	b. GrR 7
Burg: DStM Dr <b>Treger</b>	b. JN 165	Halle a. S.: GDM Dr <b>Meyer</b>	b. d. 8. Div.
	b. JN 40		

Magdeburg: GDM Dr <b>Green</b> GN aD	Stendal: DStM Dr <b>Sandrog</b> b. HR 10
Merseburg: StM Dr <b>Zebelt</b> b. JR 153	Torgau: DStM Dr <b>Zielde</b> b. JMR 74
Raumburg a. S.: DStM Dr <b>Burghagen</b> b. JMR 55	Weißenfels: StM <b>Zodtka</b> b. d. USch in Weißenfels
Quedlinburg: DStM Dr <b>Taubert</b> b. JR 165	Wittenberg: DStM Dr <b>Berner</b> b. JR 20
Salzwedel: DStM Dr <b>Kellermann</b> b. UR 16	Zerbst: StM Dr <b>Mügge</b> b. JR 93

## V. Armeekorps.

Kraustadt: StM <b>Nichter</b> b. JR 58	Militzsch: DStM Dr <b>Bischof</b> b. UR 1
Glogau: GDM Dr <b>Duda</b> b. d. 9. Div.	Ostrowo: DStM Dr <b>Zansen</b> b. JR 155
Görlitz: DStM <b>Scholz</b> b. JR 19	Posen: GDM Dr <b>Behrendsen</b> f. Rdr Posen
Hirschberg: StM Dr <b>Zaeschke</b> b. JägB 5	Rawitsch: DStM Dr <b>Wendler</b> b. JR 50
Jauer: DStM Dr <b>Kerber</b> b. JR 154	Sagan: StM Dr <b>Starke</b> b. JMR 5
Krotoschin: DStM Dr <b>Walter</b> b. JR 37	Schrimm: StM Dr <b>Mertens</b> b. JR 47
Lauban: StM Dr <b>Kühlich</b> b. JR 19	Sprottau: DStM Dr <b>Hinze</b> b. JMR 5
Piegnitz: DStM Dr <b>Goronzel</b> b. GrR 7	Wreschen: StM Dr <b>Nommeler</b> b. JR 46
Pissa: DStM Dr <b>Leut</b> b. JMR 56	Züllichau: DStM Dr <b>Nettig</b> b. UR 10
Lüben: DStM Dr <b>Mieg</b> b. DR 4	

## VI. Armeekorps.

Bernstadt:	Leobschütz: DStM Dr <b>Fry</b> b. HR 6
Beuthen i. Ob.Schles.: DStM Dr <b>Zander</b> b. JR 156	Meiße: GDM Dr <b>Weber</b> b. d. 12. Div.
Breslau: GDM Dr <b>Scholz</b> f. Rdr Breslau	Neustadt i. Ob.Schles.: DStM Dr <b>Ziemer</b> b. JMR 57
Brieg: DStM Dr <b>Rudolph</b> b. JR 157	Nels: DStM Dr <b>Beder</b> b. DR 8
Cosel: DStM Dr <b>Berger</b> b. JR 62	Othlau: DStM Dr <b>Matschke</b> b. HR 4
Glag: DStM Dr <b>Brude</b> b. JR 38	Oppeln: DStM Dr <b>Müller</b> b. JR 63
Gleiwitz: DStM <b>Ulrich</b> b. UR 2	Ratibor: StM <b>v. Bolko</b> b. JR 62
Grottkau: DM Dr <b>Kolepfe</b> b. GrR 11	Schweidnitz: DStM Dr <b>Grosser</b> b. JMR 42

## VII. Armeekorps.

Mielefeld: StM Dr <b>Stappenbel</b> b. JR 55	Mülheim a. d. Ruhr: DStM Dr <b>Schulz</b> b. JR 159
Mückeberg: StM Dr <b>Vuhz</b> b. JägB 7	Münster: GDM (Dr <b>Bussenius</b> ) f. 13. Div.
Oresfeld: DStM <b>Beck</b> b. HR 11	Paderborn: DStM Dr <b>Herancourt</b> b. HR 8
Detmold: DStM Dr <b>Müller</b> b. JR 55	Wesel: GDM Dr <b>Lüttemüller</b> GDM aD
Düsseldorf: GDM Dr <b>Doebbelin</b> b. d. 14. Div.	
Minden: DStM Dr <b>Scheringer</b> b. JR 15	

## VIII. Armeekorps.

Machen: DStM Dr <b>Behrens</b> b. JR 25	Ehrenbreitstein: DStM Dr <b>Holzhäuser</b> b. JR 28
Bonn: DStM Dr <b>Brunzlow</b> b. JR 160	Jülich: StM Dr <b>Müller</b> b. d. USch Jülich
Coblenz: GDM Dr <b>Büder</b> f. Rdr Coblenz u. Ehrenbreitstein	Köln: GDM Dr <b>Merkel</b> f. Gouv. von Köln
Essen: f. Köln	Trier: GDM Dr <b>Buttersack</b> b. d. 16. Div.
Deutz: DStM Dr <b>Nordhof</b> b. HR 8	

## IX. Armeekorps.

Mitona: GDM Dr <b>Krieger</b> f. Rdr von Mitona	Flensburg: GDM Dr <b>Grachner</b> b. d. 18. Div.
Bremen: DStM Dr <b>Brüning</b> b. JR 75	Güstrow: DStM Dr <b>Müller</b> b. JMR 24

Vadersleben: StM Dr <b>Wegel</b>	b. JN 84	Rageburg: StM Dr <b>Rintelen</b>	b. JägB 9
Harburg: StM Dr <b>Krüster</b>	b. JB 9	Rendsburg: DStM Dr <b>Sühning</b>	b. JN 85
Ikehoe: DStM Dr <b>Lindner</b>	b. JN 9	Rostock: DStM Dr <b>Pleszing</b>	b. JN 90
Ludwigslust: DStM Dr <b>Strodzki</b>	b. DR 17	Schleswig: DStM Dr <b>Richter</b>	b. JN 16
Lübeck: DStM Dr <b>Ramin</b>	b. JN 163	Schwerin: GDM Dr <b>Klipstein</b>	b. d. 17. Div.
Neumünster: DStM Dr <b>Schröder</b>	b. JN 163	Souderburg: StM Dr <b>Dreher</b>	b. JN 86
Neustrelitz: StM Dr <b>Böhm</b>	b. GrN 89	Stade: StM Dr <b>Sauer</b>	b. JN 75
Parchim: DStM Dr <b>Nichoff</b>	b. DR 18	Wismar: StM Dr <b>Goege</b>	b. JN 90

X. Armeekorps.

Murich: StM Dr <b>Weyer</b>	b. JN 78	Lüneburg: DStM Dr <b>Odel</b>	b. DR 16
Braunschweig: DStM Dr <b>Daub</b>	b. JN 17	Oldenburg: DStM Dr <b>Griebisch</b>	b. DR 19
Celle: DStM Dr <b>Lambert</b>	b. JN 77	Osnabrück: DStM Dr <b>Lent</b>	b. JN 78
Goslar: StM Dr <b>Blaschy</b>	b. JägB 10	Verden: DStM Dr <b>Pollack</b>	b. JN 26
Hamelu: DStM <b>Wasserfall</b>	b. JN 164		
Hannover: GDM Dr <b>Glogau</b>	b. d. 20. Div.		

XI. Armeekorps.

Krossen: StM Dr <b>Gerlach</b>	b. JN 83	Hildburghausen: StM Dr <b>Sporberg</b>	b. JN 95
Cassel: GDM Dr <b>Ferber</b>	GM aD	Hofgeismar: DStM Dr <b>Röffel</b>	b. DR 5
Coburg: StM Dr <b>Nicol</b>	b. JN 95	Jena: StM Dr <b>Sommer</b>	b. JN 94
Eisenach: StM Dr <b>Vieliß</b>	b. JN 94	Langensalza: DStM Dr <b>Esselbrügge</b>	b. JägB 2
Erfurt: GDM Dr <b>Brecht</b>	b. d. 38. Div.	Meiningen: DStM Dr <b>Servé</b>	b. JN 32
Fulda: DStM Dr <b>Winkels</b>	b. JN 47	Rudolstadt: StM Dr <b>Haase</b>	b. JN 96
Gera: DStM Dr <b>Sternsdorff</b>	b. JN 96	Sondershausen: StM Dr <b>Schmidt</b>	b. JN 71
Göttingen: DStM Dr <b>Biedelarten</b>	b. JN 82	Weimar: DStM Dr <b>Chemnitz</b>	b. JN 94
Gotha: DStM Dr <b>Leopold</b>	b. JN 95		
Hannoversch-Münden: StM Dr <b>Langenhan</b>	b. JB 11		

XIV. Armeekorps.

Bruchsal: DStM Dr <b>Rabede</b>	b. DR 21	Lahr: DStM Dr <b>Boetticher</b>	b. JN 169
Donauwörth: StM Dr <b>Hammer</b>	b. JN 170	Mannheim: DStM Dr <b>Priefer</b>	b. GrN 110
Freiburg i. Baden: GDM Dr <b>Hahn</b>	b. d. 29. Div.	Mühlhausen i. E.: GDM Dr <b>Neubaur</b>	GM aD
Heidelberg: StM Dr <b>Mefmer</b>	b. GrN 110	Müllheim i. Baden: StM <b>Selting</b>	b. JN 142
Karlsruhe: GDM Dr <b>Dertel</b>	GM aD	Offenburg: DStM Dr <b>Voedler</b>	b. JN 170
Konstanz: DStM Dr <b>Groskurth</b>	b. JN 114	Rastatt: GDM Dr <b>Hormann</b>	GDM aD, zul. im RN † 21. 12. 23

XV. Armeekorps.

Colmar i. E.: GDM Dr <b>Hildemann</b>	b. d. 39. Div.	11 Straßburg i. E.: GDM Dr <b>Schidert</b> ,	f. Gouv. Straßburg i. E.
Neubreisach: DStM Dr <b>Stappesfer</b>	b. JN 172	Zabern: DStM Dr <b>Mühlenbrock</b>	b. JN 99
Schlettstadt: StM Dr <b>Vöhlein</b>	b. JägB 8		
1 Straßburg i. E.: GDM Dr <b>Ridel</b>	b. d. 30. Div.		

## XVI. Armeekorps.

Diedenhofen: DStM Dr <b>Rampoldt</b> b. JN 135	Saarloniz: DStM Dr <b>Kirsch</b> b. JN 8
I Metz-Stadt: GDM Dr <b>Schneider</b> b. d. 34. Div.	St. Avold: DStM Dr <b>Liffot dit Saufin</b> b. JN 69
II Metz-Montigny: GDM Dr <b>Drenkhahn</b> b. d. 33. Div.	

## XVII. Armeekorps.

Dauzig: GDM Dr <b>Samerschmidt</b> GM aD	Preussisch-Stargard: DM Dr <b>Paffauer</b> b. JN 72
I Graudenz: GDM Dr <b>Vollmann</b> [MA d. K von Jastrow] X. . 11. 14 in russ. Gef.	Stolp: DStM Dr <b>Hinze</b> b. JN 5
II Graudenz: DStM Dr <b>Wetsch</b> b. JN 71	Strasburg i. Westpr.: StM Dr <b>Paulus</b> b. JN 141
Kulm: StM <b>Stuffer</b> b. JägB 2	I Thorn: GDM Dr <b>Gunze</b> f. Gouv. Thorn
Marieuwerder: DStM Dr <b>Möller</b> b. JN 72	II Thorn: DStM Dr <b>Wesffer</b> b. JN 176

## XVIII. Armeekorps.

Babenhausen: DM Dr <b>Wichmann</b> b. JN 61	Bad Homburg v. d. G.: StM Dr <b>Busch</b> b. JN 80
Darmstadt: K. B. GDM Dr <b>Reinhardt</b> b. d. Großh. Hess. (25.) Div.	Mainz: GDM Dr <b>Föhlisch</b> f. Gouv. Mainz
Frankfurt a. M.: GDM Dr <b>Duden</b> b. d. 21. Div.	Wiesbaden: DStM <b>Zemke</b> b. JN 80
Gießen: DStM Dr <b>Wiesinger</b> b. JN 116	Wilhelms-Heilanstalt in Wiesbaden: GDM Dr <b>Schmid</b> , f. Garn. Wiesbaden
Hanau: DStM Dr <b>Kuchendorf</b> b. JN 6	Worms: DStM Dr <b>Peters</b> b. JN 118

## XX. Armeekorps.

Altenstein: GDM Dr <b>Lorenz</b> GM aD	Marienburg: DStM Dr <b>Kahle</b> b. JN 152
Bischofsburg: StM Dr <b>Pankow</b> b. JN 151	Ortelsburg: StM Dr <b>Wirsig</b> b. JägB 1
Braunsberg: StM Dr <b>Golling</b> b. JN 148	Osterode: DStM Dr <b>Brieske</b> b. JN 79
Deutsch-Eylau: GDM Dr <b>Weniger</b> b. d. 41. Div.	Riesenburg: DStM Dr <b>Trapp</b> b. JN 5
Löben: StM Dr <b>Moehring</b> b. Fuß-NR 1	Sensburg: DStM Dr <b>Melot de Beau-</b> <b>regard</b> b. JN 151
Lyck: DStM Dr <b>Vollmer</b> b. DN 11	Soldau: StM <b>Koepchen</b> b. JN 59

## XXI. Armeekorps.

Bittsch: DStM Dr <b>Erner</b> b. JN 166	Saarbrücken: GDM <b>Jabian</b> GM aD
Dieuze: DStM Dr <b>Krüger</b> b. JN 138	Saarburg: GDM Dr <b>Ziemann</b> b. d. 42. Div.
Forbach: DStM Dr <b>Rummel</b> b. JN 174	Saargemünd: K. B. DStM Dr <b>Ott</b> b. B. 5. ChevB
Hagenau: GDM Dr <b>Krummacher</b> GM aD	Weissenburg: DStM Dr <b>Moad</b> b. JN 60
Mörchingen: GDM Dr <b>Eberß</b> GM aD	

## Chefärzte der Genesungsheime und Militärfürhäuser.

Arco in Südtirol, Villa Hildebrand (RM   MA) <sup>1)</sup> : StM Dr <b>Klinger</b> b. JN 98	Norderney, später Borkum (X. N) <sup>1)</sup> : Halsa (XI. N): DM Dr <b>Hohde</b> b. JNR 19
Falkenstein, Offizierheim Taunus (RM   MA) <sup>1)</sup> : DStM Dr <b>Midder</b> DStM aD b. Fuß-NR 2	Sulzburg (XIV. N): DM Dr <b>Gießwein</b> b. JN 142
Bieenthal (GM): DM <b>Gilbert</b> b. Fuß-NR 2	Rothau i. G. (XV. N): StM Dr <b>Fielig</b> b. JN 136
Osternothafen b. Swinemünde (II. N) <sup>2)</sup> : DStM Dr <b>Sachse</b> b. Fuß-NR 2	Lettenbach (XVI. N): DM Dr <b>Rohlf</b> b. JN 130
Suderode (IV. N): DM Dr <b>Kanter</b> b. JN 153	Hochwasser b. Danzig (XVII. N): StM Dr <b>Schöneberg</b> b. JN 21
Landed i. Schles. (VI. N) <sup>2)</sup> : DStM zD Dr <b>Beyer</b> (u. d. aktiv. San. Offiz.) DM aD b. JN 153	Wiesbaden (Wilhelms-Heilanstalt) <sup>4)</sup> f. Garu. Wiesbaden (XVIII. N): DM <b>Clemm</b> b. JN 81
Driburg (VII. N) <sup>2)</sup> : StM Dr <b>Nichter</b> b. JN 15	Bad Nauheim (XVIII. N) <sup>1)</sup> : DStM zD Dr <b>Schrade</b> (u. d. akt. Sanit. Offiz.) DStM aD
Möln in Lauenburg (IX. N): DM Dr <b>Stringel</b> b. JN 84	Idstein (XVIII. N) <sup>2)</sup> : StM Dr <b>Road</b> b. JN 3

## Stabsapotheker bei den Garnisonlazaretten usw.

Haupt-Sanitätsdepot in Berlin: StM Apoth. Dr <b>Hentschel</b> DStM Apoth., i. e. N.	Königsberg i. Pr.: StM Apoth. Dr <b>Laurent</b> ausgefch.
Mittenstein: StM Apoth. <b>Blasch</b> DStM Apoth. im RN	Magdeburg: StM Apoth. Dr <b>Nothe</b> DStM Apoth., ausgefch.
Altona: StM Apoth. Dr <b>Feré</b> DStM Apoth. im RN	Mainz: StM Apoth. Dr <b>Venth</b> im RN
I Berlin: StM Apoth. Dr <b>Hanslian</b> Reg. Apoth. im RN	I Meß-Stadt: StM Apoth. Dr <b>Schwarz</b> aD
II Berlin: StM Apoth. Dr <b>Abel</b> Reg. Apoth. im RN	II Meß-Montigny: StM Apoth. Dr <b>Remy</b> aD
Breslau: StM Apoth. <b>Preißner</b> ausgefch.	Münster: StM Apoth. (a. Pr.) <b>Schreiber</b> ausgefch.
Cassel: StM Apoth. Dr <b>Matthaei</b> aD, zul. im RN	Posen: StM Apoth. <b>Wolke</b> ausgefch.
Coblenz: StM Apoth. Dr <b>Prieß</b> ausgefch.	Potsdam: StM Apoth. <b>Alcist</b> DReg. Apoth. im RN
Eöln: i. RN	Saarbrücken: StM Apoth. Dr <b>Bräutigam</b> aD
Danzig: StM Apoth. Dr <b>Scheller</b> ausgefch.	Spandau: StM Apoth. Dr <b>Ladewig</b> ausgefch.
Frankfurt a. M.: StM Apoth. Dr <b>Waldeck</b> i. e. N.	Stettin: StM Apoth. Dr <b>Syrée</b> aD
Frankfurt a. D.: StM Apoth. Dr <b>Brünjes</b> i. e. N.	I Straßburg i. G.: StM Apoth. Dr <b>Dieterle</b> aD
I Braudenz: StM Apoth. <b>Nomberg</b> DStM Apoth. im RN	II Straßburg i. G.: StM Apoth. <b>Glas-</b> <b>macher</b> , ausgefch. † 4. 1. 23
Hannover: StM Apoth. <b>Droste</b> aD	I Thorn: StM Apoth. <b>Palmer</b> i. e. N.
Harksenhe: StM Apoth. Dr <b>Mayer</b> ausgefch.	Trier: StM Apoth. Dr <b>Steffen</b> im RN
Köln: StM Apoth. <b>Bresgen</b> DStM Apoth., ausgefch.	

<sup>1)</sup> Genesungsheim für deutsche Offiziere und Sanitätsoffiziere. — <sup>2)</sup> Militärlazareth mit Genesungsheim. — <sup>3)</sup> Genesungsheim mit Militärlazareth. — <sup>4)</sup> Militärlazareth. — <sup>5)</sup> Genesungsheim für Familienangehörige von Personen des Mannschaftsstandes der Preussischen Armee.

Der Verbleib der kommandiert gewesenen Sanitätsoffiziere ist bei den Regimentern usw. nachgewiesen.

## Vorstände der Proviantämter und Armeekonservenfabriken.

### Bereich der Intendantur des Gardekorps.

Berlin: PrAD\*), Rechn.Kat, DL aD Potsdam: PrAD Wahl Rechn.Kat, aD  
 Schiel HWL-Dir. im KH (Berlin)

### Bereich der Intendantur des I. Armeekorps.

Angerburg: PrAZ Doerschner HWL-Dir. aD, zul. im KH	Willa: PrAZ Luck ausgesch. i. e. H.
Goldsap: PrAZ Woyth PrM, ausgesch.	Kastenburg: PrM Weder PrM,
Gumbinnen: PrM Murawski ausgesch.	Stallupönen: PrAZ Höpfner ausgesch. † 28. 1. 25
Insterburg: PrM Krzyzajgorzki aD	Tilsit: PrM Grohnwaldt ausgesch. † 9. 12. 21
Königsberg i. Pr.: PrAD, Rechn.Kat Anger † 22. 3. 15	

### Bereich der Intendantur des II. Armeekorps.

Belgard: PrAZ Koizsch aD	Hohensalza: PrM Ziemann PrAD aD
Bromberg: PrAD, Rechn.Kat, DL z. S. d. Seewehr aD Volkmann, HWL-Dir. im KH (Stettin)	Kolberg: PrM Surau aD
Demmin: PrM Erdmann aD	Pasewalk: PrM Strand ausgesch.
Gnesen: PrM Drinsky PrAD † 26. 11. 17	Stettin: PrAD Pider PrAD aD, Rechn.Kat
	Stralsund: PrM Graef (Johannes) aD

### Bereich der Intendantur des III. Armeekorps.

Beeskow: PrAZ Lampe PrM, ausgesch.	Mainz (N.Konserv.Fabr.): PrAD, Rechn.Kat Koffe † 2. 4. 17
Brandenburg a. S.: PrM Schwarzloppf, aD	Perleberg: PrAZ Rheinen aD
Cüstrin: PrM Payer ausgesch.	Rathenow: PrM Klahn PrAD, ausgesch. aD
Frankfurt a. O.: PrAD Ohrdorff PrAD aD, Rechn.Kat	Schwedt a. O.: PrM Flade aD
Fürstenwalde: PrM Harnisch, HWL-Dir. aD, zul. im KH	Spandau: PrAD, Rechn.Kat Zeiß † 10. 7. 18
Füterbog: PrAD, Rechn.Kat Lucas aD † 14. 1. 25	Spandau (N.Konserv.Fabr.): PrM Diercke PrAD, Rechn.Kat, ausgesch.
Landsberg a. B.: PrAZ Podjastki PrM, ausgesch.	

### Bereich der Intendantur des IV. Armeekorps.

Burg: PrAZ Weber, HWL-Dir. im KH	Naumburg a. S.: PrAZ Sprung ausgesch.
Gardelegen: PrAZ Kaufmann (Feld- Magaz. Dir.) † 5. 9. 16 in Darmstadt	Salzwedel: PrAZ Broeck ausgesch.
Halberstadt: PrM Oddey aD	Stendal: PrM Bölling PrAD aD
Halle a. S.: PrAZ Queben PrM † 11. 5. 19 in Meck	Torgau: PrM Schmichel ausgesch.
Magdeburg: PrAD, Rechn.Kat Kling- beil, ausgesch.	Weißensels: PrM Grabow ausgesch.
	Wittenberg: PrM Sirsch ausgesch.

### Bereich der Intendantur des V. Armeekorps.

Hogau: PrAD, Rechn.Kat Kleinschmidt aD	Posen: PrAD, Rechn.Kat Schneider aD
Lissa: PrM Niesebed aD	Sagan: PrM Klaboschke ausgesch. aD
Lüben: PrM Neß ausgesch.	Sprottau: PrAZ Neumann ausgesch. aD
Militz: PrM Lorenz PrAD aD	Züllichau: PrM Corbs aD

\*) PrAD = Proviant-Amts-Direktor, PrM = Proviantmeister, PrAZ = Proviant-Amts-Inspektor.



**Bereich der Intendantur des VI. Armeekorps.**

Breslau: PrND, Rechn.Rat **Voebel** aD  
 † 21. 3. 21  
 ausgefch.  
 Brieg: PrM **Gutt**  
 ausgefch.  
 Cosel: PrM **Gracj** (Wilhelm)  
 † 25. 9. 20  
 ausgefch.  
 Glatz: PrM **Hähnel**  
 aD  
 Gleiwitz: PrM **Sturm**  
 aD  
 Leobschütz: PrM **Wolff** (Eugen)  
 aD  
 Lublinitz: PrM **Messing**, Oberinspektor  
 im KSt (WBV III)  
 † 13. 4. 20  
 Namslau: PrM **Baier**

Neiße: PrND, Rechn.Rat **Heutichel** aD  
 † 3. 12. 24  
 Neustadt i. Oberschl.: PrM **Keil** PrM,  
 ausgefch.  
 Olz: PrM **Henning** aD † 16. 6. 23  
 Ohlau: PrM **Mühlmann**  
 † 22. 12. 21  
 ausgefch.  
 Schweidnitz: PrM **Hindenberg**  
 SWA-Dir. im KSt  
 Tarnowitz: PrM **Hante** ausgefch.

**Bereich der Intendantur des VII. Armeekorps.**

Cresfeld: PrM **Briekniß** ausgefch.  
 Düsseldorf: PrM **Barckel** PrND,  
 Rechn.Rat, ausgefch.  
 Minden: PrM **Tieck** aD  
 Münster: PrND, Rechn.Rat **Lange** aD

Baderborn: PrND, Rechn.Rat, S d. L.  
**Schönermark** aD  
 Wesel: PrND, Rechn.Rat **Abler**  
 ausgefch.

**Bereich der Intendantur des VIII. Armeekorps.**

Nachen: PrM **Erbelt** ausgefch.  
 Bonn: PrM **Kraft** aD  
 Coblenz: PrND, Rechn.Rat **Entrup**  
 † 16. 3. 17

Köln: PrND, Rechn.Rat **Linden**  
 † 5. 8. 14  
 Trier: PrND **Behnte** Rechn.Rat, aD

**Bereich der Intendantur des IX. Armeekorps.**

Altona-Bahrenfeld: PrND, Rechn.Rat  
**Röwer** aD  
 Büstrow: PrM **Kolbow** (Feld-PrM)  
 † 3. 12. 14 in Saargemünd  
 Ikehoe: PrM **Kenter** SWA-Dir. im KSt  
 Ludwigslust: PrM **Wandelt** ausgefch.

Bardim: PrM **Krause** PrM, ausgefch.  
 Rendsburg: PrM **Eggert** ausgefch.  
 Schleswig: PrM **Röhler** ausgefch.  
 Schwerin: PrM **Häufeler** ausgefch.  
 Wandsbek: PrM, S aD **Schmidt**  
 ausgefch. † 13. 1. 21

**Bereich der Intendantur des X. Armeekorps.**

Braunschweig: PrM **Beckmann** ausgefch.  
 Celle: PrM **Lauterbach** PrM, ausgefch.  
 Hannover: PrND, Rechn.Rat **Sahn**  
 aD † 11. 11. 18  
 Lüneburg: PrM **Lahrß** ausgefch.

Oldenburg: PrM **Engel** aD  
 Osnabrück: PrM **Varuth** ausgefch.  
 Verden: PrM **Walchner** ausgefch.  
 Wolfenbüttel: PrM **Müller** (Heinrich)  
 ausgefch.

**Bereich der Intendantur des XI. Armeekorps.**

Cassel: PrM **Weber** PrND, Rechn.Rat,  
 ausgefch.  
 Erfurt: PrND, Rechn.Rat **Tecke** aD  
 PrM aD  
 Friklar: PrM **Wohle** PrM aD  
 Fulda: PrM **Wiedenstritt** PrM,  
 ausgefch. † 23. 8. 20

Hofgeismar: PrM **Niedhöfer** ausgefch.  
 Langensalza: PrM **Drichel** aD  
 Meiningen: PrM **Kern** PrM, ausgefch.

**Bereich der Intendantur des XIV. Armeekorps.**

Bruchsal: PrM **Niemeyer** PrM,  
 ausgefch.  
 Freiburg i. Baden: PrM **Karst** ausgefch.  
 Fr.üb. Pl. Heuberg: PrM **Schaaß**  
 ausgefch.  
 Karlsruhe: PrND, Rechn.Rat **Weiß** aD  
 Konstanz: PrM **Herdt** PrM, ausgefch.

Lahr: PrM **Pfeiffer** ausgefch.  
 Mannheim: PrM **Geße** SWA-Dir. aD,  
 zul. im KSt  
 Mülhausen i. G.: PrND, Rechn.Rat  
**Hagedorn** aD  
 Kastatt: PrM **Scmelies** (Feld-Magaz.  
 Dir.) † 23. 8. 15 in Karlsruhe

## Bereich der Intendantur des XV. Armeekorps.

Colmar i. E.: PrM <b>Rosante</b>	PrAD aD, Rechn.Rat	Straßburg i. E.: PrAD,	Rechn.Rat <b>Krüger</b> aD
Neubreisach: PrM <b>Hiel</b>	ausgesch.	Habern: PrM <b>Hartung</b>	ausgesch.

## Bereich der Intendantur des XVI. Armeekorps.

Diedenhofen: PrM <b>Arnold</b>	ausgesch.	Saarlouis: PrM <b>Hanisch</b>	(Feld- Magaz.Dir.) † 23. 8. 17 in Burg
Meß: PrM <b>Woeses</b>	PrAD aD, Rechn.Rat	St. Avold: PrM <b>Died</b>	PrAD aD † 12. 4. 24

## Bereich der Intendantur des XVII. Armeekorps.

Danzig: PrAD, Rechn.Rat <b>Scheerbarth</b>	aD	Preussisch-Stargard: PrM <b>Düvel</b>	PrM, ausgesch.
Graudenz: PrAD, Rechn.Rat, S d. L. aD		Stolp: PrM <b>Schmidt</b>	(Wilhelm) aD
	<b>Pawlowski</b> aD	Thorn: PrAD, Rechn.Rat <b>Beder</b>	(August) aD
Marienwerder: PrM <b>Bunge</b>	ausgesch.		

## Bereich der Intendantur des XVIII. Armeekorps.

Darmstadt: PrAD, Rechn.Rat <b>Beder</b>	(Friedrich) aD	Hanau: PrM <b>Bener</b>	aD
Frankfurt a. M. (Bodenheim): PrM <b>Sieben</b>	PrAD aD	Mainz: PrAD, Rechn.Rat <b>Modenhäuser</b>	aD

## Bereich der Intendantur des XX. Armeekorps.

Allenstein: PrAD, Rechn.Rat, S d. L. aD <b>Dittrich</b>	† 15. 3. 21	Lyck: PrM <b>Görz</b>	aD † 12. 10. 22
Deutsch-Eylau: PrM <b>Wolff</b>	(August) ausgesch.	Marienburg: PrM <b>Vittwin</b>	PrAD aD † 17. 12. 24
Löben: PrM <b>Duff</b>	PrAD aD	Osterode: PrM <b>Secht</b>	aD
		Riesenburg: PrM <b>Stege</b>	ausgesch.

## Bereich der Intendantur des XXI. Armeekorps.

Bischweiler: PrM <b>Kiedhesel</b>	ausgesch. † 9. 7. 23	Saarbrücken: PrAD, Rechn.Rat <b>Weigel</b>	aD
Bitsch: PrM <b>Grimm</b>	aD	Saarburg: PrAD, Rechn.Rat <b>Mhrens</b>	aD
Dieuze: PrM <b>Lasch</b>	ausgesch.	Saargemünd: PrM <b>Burger</b>	PrAD, ausgesch.
Hagenau: PrAD, Rechn.Rat <b>Manteuffel</b>	aD		
Mörchingen: PrM <b>Willing</b>	SMA-Dir. im RS		

## Vorstände der Militär-Bauämter.

## Bereich der Intendantur des Gardekorps.

Berlin II: RAm*) <b>Köhler</b>	Reg.Baurat im RS	Berlin V: RAm, S d. Ref. <b>Richter</b>	Baurat, ausgesch.
Berlin III: RAm <b>Preny</b>	Baurat, ausgesch.	Potsdam I: RAm, S d. Ref. <b>Göbcke</b>	v. <b>Adlersberg</b> Baurat, ausgesch.
Berlin IV: RAm <b>Dupont</b>	Baurat, ausgesch.	Potsdam II: Baurat, S d. L. aD	<b>Klingelhöffer</b> aD

\*) RAm = Regierungs-Baumeister.

## Bereich der Intendantur des I. Armeekorps.

Gumbinnen: Baurat <b>Wieschaum</b> i. e. R.	Königsberg i. Pr. II: RbM <b>Stegmann</b> ausgesch.
Insterburg: Baurat <b>d'Amblay</b> aD	
Königsberg i. Pr. I: Baurat <b>Boettcher</b> aD	Königsberg i. Pr. III: Baurat <b>Luedede</b> ausgesch.

## Bereich der Intendantur des II. Armeekorps.

Bromberg: RbM, L d. Ref. <b>Klewig</b> Baurat, ausgesch.	Stettin II: RbM, L d. L. <b>Gressung</b> Reg. Baurat im Rb
Polberg: Baurat <b>Gosner</b> i. e. R.	Stralsund: RbM <b>Schwenk</b> Baurat, i. e. R.
Stettin I: Baurat <b>Doege</b> aD	

## Bereich der Intendantur des III. Armeekorps.

Berlin VI: RbM <b>Herm</b> Baurat, ausgesch.	Züsterbog: RbM <b>Erler</b> Baurat, ausgesch. † 21. 10. 21
Cüstrin: Baurat <b>Grafmann</b> aD	Spandau I: RbM, L d. Ref. <b>Doepner</b> Baurat (RbM 231) DL d. Ref. 31. 7. 17 südl. Langemark
Frankfurt a. O.: Baurat <b>Berghaus</b> i. e. R.	

## Bereich der Intendantur des IV. Armeekorps.

Halle a. S.: Baurat <b>Lieber</b> † 27. 4. 15	Magdeburg III: Baurat <b>Rahmow</b> aD
Magdeburg I: RbM <b>Schmidt</b> (Julius) Reg. Baurat im Rb	Wittenberg: RbM <b>Schulz</b> Baurat, ausgesch.
Magdeburg II: Baurat <b>Schirmacher</b> i. e. R.	

## Bereich der Intendantur des V. Armeekorps.

Wlogau: Baurat <b>Liebenau</b> aD	Posen II: RbM <b>Gorkiza</b> Baurat, ausgesch.
Liegnitz: Baurat <b>Paepfe</b> i. e. R.	Posen III: Baurat <b>Volk</b> i. e. R.
Posen I: Baurat <b>Zimmermann</b> i. e. R.	

## Bereich der Intendantur des VI. Armeekorps.

Breslau I: Baurat <b>Teichmann</b> i. e. R.	Gleiwitz: RbM <b>Schwanbeck</b> Ob. Reg. Baurat im Rb
Breslau II: Baurat <b>Trautmann</b> i. e. R.	Reiße: Baurat <b>Zeising</b> ausgesch.

## Bereich der Intendantur des VII. Armeekorps.

Düsseldorf: Baurat <b>Koppers</b> aD	Paderborn: Baurat <b>Graebner</b> ausgesch. † 15. 2. 22
Minden: Baurat, DL d. L. aD ( <b>Lichner</b> ) † 5. 7. 14	Besel: RbM, L d. L. <b>Kringel</b> Baurat, ausgesch.
Münster: RbM <b>Ull</b> Baurat, ausgesch.	

## Bereich der Intendantur des VIII. Armeekorps.

Machen: RbM, DL d. L. aD <b>Vaumgärtner</b> Baurat, ausgesch.	RbM I: Baurat <b>Roeßler</b> † 14. 9. 18
Bonn: RbM <b>Pfleiderer</b> Baurat, ausgesch. † 1. 11. 20	RbM II: RbM, DL d. Ref., Dr.-Jug. <b>Meyer</b> (Franz) Baurat, ausgesch.
Coblenz I: Baurat <b>Kaiser</b> i. e. R. † 10. 9. 21	RbM III: Baurat <b>Mayer</b> ausgesch.
Coblenz II: RbM <b>Schulze</b> Baurat, ausgesch.	Trier: RbM, DL d. L. <b>Schmidt</b> (Walter) (Vorst. d. Milit. Bauamts Straßburg II) Baurat, S d. L. † 27. 12. 17

## Bereich der Intendantur des IX. Armeekorps.

Altona I: Baurat <b>Jacobi</b> i. e. R.	Schwerin: RbM, L d. L. <b>Sonnenburg</b> Baurat, ausgesch.
Altona II: Baurat <b>Hagemann</b> i. e. R.	
Mendelsburg: Baurat <b>Meyer</b> (Adolf) † 1. 7. 16	

## Bereich der Intendantur des X. Armeekorps.

Braunschweig: Baurat <b>Hallbauer</b>	Oldenburg: RVm, L d. Ref. <b>Ahrendt</b>
† 2. 12. 14	Baurat, ausgesch. † 28. 7. 24
Hannover I: Baurat <b>Hildebrandt</b> aD	
Hannover II: RVm <b>Müller</b>	
Ob.Reg.Baurat im Rk	

## Bereich der Intendantur des XI. Armeekorps.

Cassel I: RVm <b>Schettler</b> Reg.Baurat	Erfurt I: Baurat <b>Stuchardt</b> aD
im Rk	Erfurt II: Baurat <b>Schölze</b> aD
Cassel II: RVm <b>Wagner</b> Baurat	
† 7. 1. 21	

## Bereich der Intendantur des XIV. Armeekorps.

Freiburg i. Baden: RVm <b>Thomaschky</b>	Rastatt: RVm <b>Behnen</b> Baurat, i. e. R.
Baurat, ausgesch.	
Karlsruhe: RVm <b>Seebold</b> Baurat,	
i. e. R.	

## Bereich der Intendantur des XV. Armeekorps.

Colmar i. G.: RVm, R. B. L d. Ref.	Strasbourg i. G. III: Baurat <b>Mebert</b> aD
<b>Haas</b> RVm aD † 15. 3. 17	Strasbourg i. G. IV: RVm, L d. Ref.
Strasbourg i. G. I: Baurat <b>Graekner</b>	<b>Till</b> i. e. R.
Ob.Reg.Baurat i. e. R., zul. im Rk	
Strasbourg i. G. II: Baurat, L d. L. aD	
<b>Neumann</b> aD	

## Bereich der Intendantur des XVI. Armeekorps.

Meß I: RVm <b>Wachwirth</b> Baurat,	Meß IV: Baurat <b>Herzfeld</b> aD
aussgesch.	Meß V: RVm, L d. Ref. <b>Lorenz</b> (b.
Meß II: RVm, DL d. Ref. <b>Wigand</b>	d. Int. d. Gk) Baurat † 4. 6. 16
Baurat, ausgesch.	
Meß III: RVm, L d. Ref. <b>Ernst</b> Baurat,	
aussgesch.	

## Bereich der Intendantur des XVII. Armeekorps.

Danzig I: Baurat <b>Leeg</b> aD	Thorn I: RVm <b>Elfäßer</b> Baurat, i. e. R.
Danzig II: Baurat <b>Maikard</b> aD	Thorn II: RVm <b>Meyer</b> (Furt) Baurat,
Danzig III: RVm, DL d. Ref. <b>Schnitzel-</b>	aussgesch.
<b>Groß</b> Baurat, ausgesch.	
Graudenz: RVm <b>Krieger</b> Baurat,	
aussgesch.	

## Bereich der Intendantur des XVIII. Armeekorps.

Darmstadt: Baurat, L d. L. aD <b>Kolb</b>	Mainz I: Baurat, L d. Ref. aD <b>Borath</b>
i. e. R.	aussgesch. † 16. 8. 21
Frankfurt a. M.: RVm, L d. Ref. aD	Mainz II: Baurat <b>Schrader</b> i. e. R.
<b>Greim</b> Baurat, ausgesch.	Mainz III: Baurat <b>Albert</b> i. e. R.
Hanau: Baurat <b>Mattel</b> i. e. R.	

## Bereich der Intendantur des XX. Armeekorps.

Allenstein: RVm, R. G. L d. Ref. <b>Nidler</b>	Löben: RVm <b>Studemund</b> Baurat,
(Grk 100) DL d. Ref. X. 6. 2. 15	i. e. R.
b. Berry au Bac	
Deutsch-Eylau: RVm <b>Oranz</b> Baurat,	Marienburg: RVm, L d. Ref. <b>Seiler</b>
i. e. R.	Baurat, ausgesch.

## Bereich der Intendantur des XXI. Armeekorps.

Jagenau: Baurat <b>Schweige</b> ausgefch.	Saarburg: RM <b>Megner</b>	Baurat, i. e. R.
Saarbrücken: RM <b>Reim</b> Baurat, ausgefch.		

## Bereich der Intendantur des Militär-Verkehrswesens.

Berlin I: RM, R. W. L d. Ref. <b>Fugger</b> ausgefch.	Berlin IX: Baurat <b>Duerdoth</b> i. e. R.
---	--

## Bereich der Intendantur der militärischen Institute.

Berlin VII: Baurat, L d. Ref. aD <b>Weisenberg</b> aD	Spandau III: Baurat, DL d. L. aD <b>Hofohl</b> aD
Berlin VIII: Baurat <b>Bender</b> aD	Spandau IV: RM, R. W. DL d. Ref. <b>Reichle</b> Ministerialrat, ausgefch.
Spandau II: RM, DL d. Ref. <b>Hirschberger</b> ausgefch.	

## Vorstände der Garnisonverwaltungen.

## Bereich der Intendantur des Gardekorps.

Berlin I: GVD*), M aD <b>Faud</b> aD	Potsdam: GVD, Rechn.Rat <b>Liebermann</b> aD
Berlin II: GVD, Rechn.Rat, S aD <b>Schwab</b> † 28. 5. 16	Wünsdorf: GVD <b>Thormann</b> ausgefch.
Charlottenburg-Lichterfelde: GVD aD <b>Sperhake</b> GVD aD	Tr. 16. Pl. Zossen: GVD <b>Siehbrett</b> † 28. 9. 20
Tr. 16. Pl. Döberitz: GVD <b>Göge</b> aD	

## Bereich der Intendantur des I. Armeekorps.

Angerburg: GVD <b>Behrendt</b> ausgefch.	Königsberg i. Pr.: GVD, Rechn.Rat <b>Rubak</b> aD
Darkehmen: GVD <b>Wolff</b> aD	Memel: GVD <b>Ellmer</b> aD
Goldap: GVD <b>Hende</b> aD	Pillau: GVD <b>Jose</b> † 7. 9. 16
Gumbinnen: GVD, Rechn.Rat <b>Prang</b> aD	Rastenburg: GVD <b>Schotte</b> † 28. 6. 15
Insterburg: GVD, Rechn.Rat <b>Mindermann</b> aD	Stallupönen: GVD <b>Boese</b> ausgefch.
	Tilsit: GVD <b>Reuber</b> aD

## Bereich der Intendantur des II. Armeekorps.

Altdamm: GVD <b>v. Dppenkowski</b> aD	Schneidemühl: GVD, DL aD <b>v. Schönfeldt</b> (ZR 50) S aD † 30. 11. 17 b. Cambrai
Belgard: GVD <b>Kolbe</b> aD	Stargard i. Pomm.: GVD <b>Quint</b> GVD aD
Bromberg: GVD, Rechn.Rat <b>Weber</b> aD	Stettin: GVD, M aD <b>v. Peltchrim</b> aD
Demmin: GVD <b>Lange</b> ausgefch.	Stralsund: GVD <b>Vänisch</b> aD
Gnesen: GVD <b>Hoffmann</b> GVD aD	Swinemünde: GVD <b>Nadura</b> HMA-Dir. aD, zul. im RH
Greifswald: GVD <b>Fischer</b> aD	
Hohenfelza: GVD <b>Peter</b> GVD, ausgefch.	
Köslin: GVD <b>Dhst</b> ausgefch.	
Kolberg: GVD <b>Ebach</b> GVD aD	
Pasewalk: GVD <b>Neumann</b> HMA-Dir. im RH	

\*) GVD = Garnison-Verwaltungs-Direktor, GVDZ = Garnison-Verwaltungs-Oberinspektor, GVDI = Garnison-Verwaltungs-Inspektor, HMA-Dir. = Heeres-Unterkaufstamts-Direktor.

## Bereich der Intendantur des III. Armeekorps.

Angermünde: <b>GBZ Freund</b> ausgesch.	Jüterbog: <b>GBD</b> , Rechn.Rat <b>Haberland</b> ausgesch.
Beeskow: <b>GBZ Gieken</b> ausgesch.	Landsberg a. W.: <b>GBZ Reiter</b> ausgesch.
Berlin III: <b>GBZ Ränger</b> ausgesch.	Lübben: <b>GBZ Regdorff</b> Ober-
Brandenburg a. S.: <b>GBD Kulewaj</b> <b>GBD</b> aD, Rechn.Rat	Neuruppin: <b>GBDZ Schulz</b> <b>GBD</b> aD
Cottbus: <b>GBZ, H</b> aD <b>am Ende</b> ausgesch.	Perleberg: <b>GBDZ Franzky</b> aD
Crossen: <b>GBZ Jäger</b> <b>HUM-Dir.</b> im <b>RH</b>	Prenzlau: <b>GBZ Heinkelmann</b> <b>GBDZ</b> ausgesch.
Cüstrin: <b>GBDZ Milow</b> aD	Rathenow: <b>GBZ Zahn</b> ausgesch.
Frankfurt a. O.: <b>GBD, M</b> aD <b>Brotschiet</b> aD † 23. 1. 19	Schwedt a. O.: <b>GBZ Dabrud</b> ausgesch.
Fürstenwalde: <b>GBZ Teude</b> <b>GBDZ</b> ausgesch.	Spandau: <b>GBD</b> , Rechn.Rat <b>Stier</b> aD

## Bereich der Intendantur des IV. Armeekorps.

Altenburg: <b>GBZ Hartwich</b> <b>GBDZ</b> ausgesch.	Halle a. S.: <b>GBDZ Richter</b> aD
Trüb. Pl. Alten-Gradow: <b>GBDZ Oppermann</b> (Alfred) aD	Magdeburg: <b>GBD</b> , Rechn.Rat <b>Schmidt</b> (Frauz) aD
Bernburg: <b>GBZ, DL</b> aD <b>Vogel</b> † 27. 9. 17	Merseburg: <b>GBZ Koch</b> ausgesch.
Blankenburg: <b>GBZ, DL</b> aD <b>Fhr. v. Eberstein</b> aD	Naumburg a. S.: <b>GBDZ Schwartz</b> aD
Burg: <b>GBZ Schleiwoigt</b> ausgesch.	Salzwehel: <b>GBZ Röttger</b> ausgesch.
Dessau: <b>GBZ Rudolph</b> <b>GBDZ</b> , ausgesch.	Stendal: <b>GBZ Siggelkow</b> ausgesch.
Eilenburg: <b>GBZ Landsiedel</b> ausgesch.	Torgau: <b>GBD</b> , Rechn.Rat <b>Kraß</b> aD
Halberstadt: <b>GBDZ Schneider</b> (Albert) <b>GBD</b> aD	Wittenberg: <b>GBDZ Gentel</b> <b>HUM-Dir.</b> im <b>RH</b>
	Herbst: <b>GBZ Krone</b> <b>HUM-Dir.</b> aD, <b>zul.</b> im <b>RH</b>

## Bereich der Intendantur des V. Armeekorps.

Fraustadt: <b>GBZ Schuch</b> <b>GBDZ</b> ausgesch.	Dstrowo: <b>GBDZ Bahlbiel</b> aD
Glogau: <b>GBD</b> , Rechn.Rat <b>Sieber</b> aD	Pleschen: <b>GBZ Kuhlmen</b> ausgesch.
Görlitz: <b>GBZ Hamann</b> ausgesch.	Posen: <b>GBD</b> , Rechn.Rat <b>Scidel</b> aD
Hirschberg: <b>GBZ Hülke</b> Verwaltungs- inspektor im <b>RH</b>	Rawitsch: <b>GBZ Schwarz</b> ausgesch.
Jauer: <b>GBZ, L</b> aD <b>Heine</b> ausgesch.	Sagan: <b>GBZ Pähold</b> <b>GBDZ</b> , ausgesch.
Krotoschin: <b>GBDZ Kojed</b> <b>GBD</b> aD	Schrimm: <b>GBZ Monzler</b> ausgesch.
Lauban: <b>GBZ Biglajn</b> <b>GBDZ</b> † 19. 5. 21	Sprottau: <b>GBZ Rajchner</b> † 28. 6. 16
Liegnitz: <b>GBDZ Herling</b> aD	Striegau: <b>GBZ Köhler</b> ausgesch.
Lissa: <b>GBDZ Kofschube</b> aD † 21. 2. 20	Trüb. Pl. Barthelager: <b>GBDZ Roegner</b> ausgesch.
Lüben: <b>GBDZ Köerner</b> aD	Wreschen: <b>GBZ Klimel</b> ausgesch.
Militzsch: <b>GBZ Haberland</b> aD	Züllichau: <b>GBZ, L</b> aD <b>Gebhard</b> <b>HUM-Dir.</b> im <b>RH</b>

## Bereich der Intendantur des VI. Armeekorps.

Bentzen i. Oberschl.: <b>GBZ Bernd</b> Ver- waltungsinpektor im <b>RH</b>	Leobschütz: <b>GBZ von Ahlsen</b> <b>GBDZ</b> † 18. 12. 17
Breslau:	Lublinitz: <b>GBZ Garsti</b> aD
Brieg: <b>GBDZ Friederichs</b> aD	Meiße: <b>GBD</b> , Rechn.Rat <b>Groß</b> † 2. 5. 21
Cosel: <b>GBZ Breuer</b> <b>HUM-Dir.</b> im <b>RH</b>	Trüb. Pl. Neuhammer: <b>GBDZ Mewes</b> ausgesch.
Glah: <b>GBDZ Himmelmann</b> aD	Neustadt i. Oberschl.: <b>GBZ Sachs</b> ausgesch.
Gleiwitz: <b>GBDZ Stecher</b> aD	Dels: <b>GBZ Schulz</b> <b>GBDZ</b> † 8. 5. 19
Kattowiz: <b>GBZ Marfillus</b> ausgesch.	
Trüb. Pl. Lamsdorf: <b>GBDZ Abendroth</b> (Mob. Garn. Verw. Kamur) <b>GBD</b> , Rechn.Rat † 12. 1. 18 in Meiße	

Dhlan: **WZ Schlegelmilch** **WVZ,**  
ausgesch.  
Doppelu: **WVZ Kerrinnis** **WVZ aD**  
Ratibor: **WVZ Herrmann**  
**StM-Dir. im Rk**

Schweidnitz: **WVZ Reuthe**  
**StM-Dir. aD, zul. im Rk**  
Tarnowitz: **WZ Borköper** ausgefch.

## Bereich der Intendantur des VII. Armeekorps.

Bielefeld: **WZ Engel** **WVZ aD**  
Bückeburg: **WZ Müde** ausgefch.  
Cleve: **WZ Steinbach** **WVZ,**  
ausgesch.  
Cresfeld: **WZ Kramb** **WVZ aD**  
Detmold: **WZ Küchler** Verwaltungs-  
inspektor im Rk  
Düsseldorf: **WVZ, Rechn. Rat Meyer** aD  
Geldern: **WZ Brandes** ausgefch.  
Hörger: **WZ, DL aD Tscheple**  
ausgesch.

Minden: **WVZ, Rechn. Rat Juen** aD  
Mülheim a. d. Ruhr: **WZ,**  
**DL d. L. Krüger** ausgefch.  
Münster: **WVZ Stirnagel** **WVZ aD,**  
Rechn. Rat  
Paderborn: **WVZ Schneider** (Hermann)  
**WVZ aD**  
Tr.üb. Pl. Senne: **WVZ Martin**  
† 10. 12. 15  
Wesel: **WVZ, Rechn. Rat Koppermann**  
aD

## Bereich der Intendantur des VIII. Armeekorps.

Aachen: **WVZ Seeber** **WVZ aD**  
Bonn: **WVZ Schmitz** aD  
Coblenz: **WVZ, Rechn. Rat Edelmann**  
aD  
Diez: **WVZ Rinner** **StM-Dir. aD,**  
zul. im Rk

Tr.üb. Pl. Eisenborn: **WVZ Fuchs**  
ausgesch.  
Köln: **WVZ, Rechn. Rat Köfingcr** aD  
Trier: **WVZ, Rechn. Rat Kiedel** aD  
Fußart. Schießpl. Bahn: **WVZ Kasper**  
ausgesch.

## Bereich der Intendantur des IX. Armeekorps.

Altona: **WVZ Dunter** Rechn. Rat, aD  
Bremen: **WZ Plate** ausgefch.  
Eutin: **WZ Schlie** ausgefch.  
Flensburg: **WZ Thiel** ausgefch.  
Güstrow: **WZ Sieffen** aD  
Hadersleben: **WZ Henschke** ausgefch.  
Harburg: **WZ Ruhl** **WVZ aD**  
Ishoe: **WZ Oberländer** aD  
Kiel: **WZ Pechan** Verwaltungs-  
inspektor im Rk  
Tr.üb. Pl. Lockstedt: **WVZ, Rechn. Rat**  
**Stange** aD  
Ludwigslust: **WZ Reimer** ausgefch.

Lübeck: **WZ Hartmann** **WVZ aD**  
Neumünster: **WZ Henke** aD  
Neustrelitz: **WZ Dallügge** ausgefch.  
Parchim: **WZ Pfeiffer** ausgefch.  
Ragzburg: **WZ Anders** **StM-Dir. aD,**  
zul. im Rk  
Rendsburg: **WVZ Dahl** aD  
Rostock: **WZ Schoeneich** ausgefch.  
Schleswig: **WVZ Zushneid** aD  
Schwerin: **WVZ Weder** ausgefch.  
Sonderburg: **WZ Kleen** aD  
Stade: **WZ Wiegcl** **WVZ,** ausgefch.  
Wandsbcl: **WZ Fagbauer** **WVZ aD**

## Bereich der Intendantur des X. Armeekorps.

Murich: **WZ Schröder** **WVZ,**  
† 16. 12. 15  
Vorkum: **WZ, L aD Honjell** Ver-  
waltungsinspektor im Rk  
Braunschweig: **WVZ Seifert** aD  
Celle: **WVZ Wosch** aD  
Goslar: **WZ Hoppe** aD  
Hameln: **WZ Keul** aD  
Hannover: **WVZ, Rechn. Rat Fromme**  
aD

Hildesheim: **WVZ Helldobler** † 18. 1. 19  
Holzminden: **WZ Buttke** ausgefch.  
Lüneburg: **WZ Gorgas** aD  
Tr.üb. Pl. Munster: **WVZ Ohle**  
**StM-Dir. aD, zul. im Rk**  
Oldenburg: **WVZ, Rechn. Rat Redlich** aD  
Osnabrück: **WVZ Geng** aD  
Verden: **WZ Geride** **WVZ,** ausgefch.  
Wolfenbüttel: **WZ Schaub** **WVZ aD**

## Bereich der Intendantur des XI. Armeekorps.

Krossen: GBJ <b>Nedmann</b>	GWD, ausgefch.	Hofgeismar: GBJ <b>Bernau</b>	aD
Cassel: GWD, M aD <b>v. Werder</b>	aD	Jena: GBJ <b>Algermissen</b>	ausgefch.
Coburg: GBJ, L aD <b>v. Baczko</b>	ausgefch.	Langensalza: GBJ <b>Reinecke</b>	ausgefch.
Eisenach: GBJ <b>Köbbrig</b>	ausgefch.	Marburg: GBJ <b>Noekel</b>	StM-Dir. aD, zul. im RS
Erfurt: GWD, Rechn. Rat <b>Diebener</b>	aD	Meiningen: GWDJ <b>Fechner</b>	aD
Fricklar: GBJ <b>Kemmer</b>	aD	Mühlhausen i. Thür.: GBJ <b>Amthauer</b>	GWDJ, ausgefch.
Fulda: GBJ <b>Gabler</b>	GWDJ, ausgefch.	Tr.üb. Pl. Ohrdruf: GWDJ, L aD	
Gera: GBJ <b>Rüder</b>	GWDJ aD	<b>Beder</b> (3. Ldst. Komp. Erfurt XI/30)	† 13. 11. 17 in Kamien- Kofjhrski (Wolhynien)
Göttingen: GWDJ <b>Oppermann</b> (Robert)	GWD † 13. 5. 19	Rudolstadt: GBJ <b>Wudtke</b>	aD
Gotha: GBJ <b>Müller</b>	GWDJ aD	Sondershausen: GBJ <b>Sommerfeld</b>	Ver- waltungsinspektor im RS † 11. 5. 22
Hannoversch-Münden: GBJ <b>Artelt</b>	ausgefch.	Weimar: GBJ <b>Elzer</b>	ausgefch.
Hildburghausen: GBJ, DL aD <b>Herrmann</b>	ausgefch.		

## Bereich der Intendantur des XIV. Armeekorps.

Bruchsal: GBJ <b>Leichnitz</b>	ausgefch.	Mannheim: GBJ <b>Ost</b>	GWDJ, ausgefch.
Donaueschingen: GBJ <b>Meer</b>	ausgefch.	Mühlhausen i. E.: GWD, Rechn. Rat	
Freiburg i. Baden: GWDJ <b>Zahlen</b>	GWD aD	<b>Klinge</b>	aD
Heidelberg: GBJ <b>Nauke</b>	ausgefch.	Müllheim i. Baden: GWDJ <b>Hummel</b>	† 6. 1. 17
Tr.üb. Pl. Heuberg: GBJ <b>Wodtisch</b>	GWDJ, ausgefch.	Offenburg: GBJ <b>Thomas</b>	GWDJ, ausgefch.
Karlsruhe: GWD, Rechn. Rat <b>Markert</b>	aD	Rastatt: GWD, Rechn. Rat <b>Loewner</b>	† 4. 9. 20
Konstanz: GWDJ <b>Warwel</b>	aD	Billingen: GBJ <b>Hufnagel</b>	ausgefch.
Lahr: GBJ, L aD <b>Kellermann</b>	GWDJ, ausgefch.		

## Bereich der Intendantur des XV. Armeekorps.

Cosmar i. E.: GWD <b>Ganzlin</b>	StM-Dir. aD, zul. im RS	Pfalzburg: GBJ <b>Köbele</b>	GWDJ, ausgefch.
Mußig: GBJ <b>Krause</b>	ausgefch.	Schlettstadt: GBJ <b>Wittich</b>	aD
Neubreisach: GWD <b>Wayer</b>	aD	Strasbourg i. E.: GWD, Rechn. Rat	
Tr.üb. Pl. Oberhofen (Elsaf):		† d. L. aD <b>Alter</b>	aD
GWDJ <b>Theiß</b>	ausgefch.	Zabern: GBJ <b>Gärtner</b>	GWDJ aD

## Bereich der Intendantur des XVI. Armeekorps.

Diedenhofen: GWD, Rechn. Rat <b>Giersch</b>	aD	Meß III: GWD, Rechn. Rat <b>Kaetel</b>	† 9. 8. 17
Meß I: GWD, Rechn. Rat <b>Meinde</b>	aD	Saarlouis: GWDJ <b>Geiersbach</b>	aD
Meß II: GWD, Rechn. Rat <b>Rosenbaum</b>	aD	St. Avold: GWDJ <b>Baumgarten</b>	aD

## Bereich der Intendantur des XVII. Armeekorps.

Danzig: GWD, Rechn. Rat <b>Grosse</b>	aD	Preußisch-Stargard: GBJ <b>Rosenfeld</b>	GWDJ aD
Graudenz: GWD, Rechn. Rat <b>Gracme</b>	aD	Stolz: GBJ <b>Streit</b>	ausgefch.
Tr.üb. Pl. Gruppe: GWDJ <b>Mathsmann</b>	GWD, ausgefch.	Strasbourg i. Westpr.: GBJ <b>Heim</b>	ausgefch.
Tr.üb. Pl. Hammerstein: GWDJ <b>Albrecht</b>	StM-Dir. aD, zul. im RS	Thorn: GWD, Rechn. Rat <b>Zohr</b>	aD
Kulm: GBJ <b>Brofe</b>	GWDJ, ausgefch.	Fußart. Schießpl. Thorn: GWDJ <b>Pin-</b>	
Marienwerder: GBJ <b>Rabalowski</b>	Ver- waltungsinspektor aD, zul. im RS	<b>denblatt</b>	aD
	† 20. 6. 25		



## Bereich der Intendantur des XVIII. Armeekorps.

Rabenhausen: GBZ Ferrand	aD	Bad Homburg v. d. H.: GBZ Schütt-	
Rußbach: GBZ Strube	aD	gens	aD
Darmstadt: GBZ Feuer	aD	Mainz: GBZ, Rechn.Rat Schwarzkopf	ausgesch.
Trüb.Pl. Darmstadt: GBZ Hanne-		Offenbach: GBZ Zorn GBZ, ausgesch.	
		Trüb.Pl. Drb (vorläufig Bad Drb):	
Frankfurt a. M.: GBZ, Rechn.Rat,		GBZ Raugl	GBZ aD
DL aD Giese	ausgesch.	Wiesbaden: GBZ Völker	GBZ aD
Friedberg: GBZ Koch	ausgesch.	Worms: GBZ Köhler	aD
Gießen: GBZ Henrich	ausgesch.		
Danau: GBZ, Rechn.Rat Koch	aD		

## Bereich der Intendantur des XX. Armeekorps.

Altenstein: GBZ, Rechn.Rat Schoen	aD	Ortelburg: GBZ Landmann	
Trüb.Pl. Arz: GBZ Degner			† 15. 9. 20
	GBZ aD	Osternode: GBZ Schupelius	ausgesch.
Bischofsburg: GBZ Hansel	aD	Riesenburg: GBZ Fischer	GBZ aD
Braunsberg: GBZ Stohold	ausgesch.		† 30. 8. 17
Deutsch-Eylau: GBZ, Rechn.Rat		Sensburg: GBZ Eggert	Verwaltungs-
		inspektor im RH	† 17. 6. 24
Löben: GBZ Schmidt	GBZ aD	Soldau: GBZ Klinge	GBZ † 5. 11. 15
Ynd: GBZ Krause	aD	Stuhm: GBZ Schröder	ausgesch.
Marienburg: GBZ Herzmoncit			
	GBZ aD		

## Bereich der Intendantur des XXI. Armeekorps.

Bischweiler: GBZ Fleck	GBZ aD	Saarbrücken: GBZ, Rechn.Rat Dietrich	
Bitich: GBZ Thierfeldt	aD		aD
Trüb.Pl. Bitich: GBZ Gehrig		Saarburg: GBZ, Rechn.Rat Awe	aD
		Saargemünd: GBZ Brack	GBZ,
Dieuze: GBZ Chutisch	aD	Rechn.Rat, ausgesch.	
Forbach: GBZ Knapp	aD	Weissenburg: GBZ Gobel	aD
Sagenau: GBZ, Rechn.Rat Winter	aD		
Mörchingen: GBZ, Rechn.Rat Ruthen-			
berg	aD † 25. 5. 20		

## Bereich der Intendantur des Militär-Verkehrswesens.

Trüb.Pl. Döberitz (Flugplatz):		Schöneberg: GBZ, Rechn.Rat Borchert	
GBZ Delno	GBZ † 9. 5. 17		aD

## Offiziere zur Disposition in etatsmäßigen Stellen bei Bezirkskommandos.

### Obersten zD:

(Bezirkskommandeure und Stabsoffiziere bei Bezirkskommandos.)

- |   |  |
|---|--|
| <p><b>v. Specht</b> Kiel GM aD<br/> <b>Stern u. Waltherr v. Monbary</b> Magde-<br/> burg GM zD † 11. 12. 17<br/> <b>Arnold</b> Stettin [R. d. LdtZR 32]<br/> GM aD<br/> <b>Grünig</b> II Hamburg [R. d. LZR 34]<br/> GM aD<br/> <b>Andrac</b> III Köln [R. d. LZR 35]<br/> GM aD<br/> <b>Gederholm</b> I Düsseldorf GL aD<br/> <b>(Rübesamen)</b> Halle a. S. 20. 5. 14<br/> GM zD, GM aD<br/> <b>Behm</b> I Frankfurt a. M. GM aD<br/> <b>Rott</b> Wiesbaden [R. d. RZR 222]<br/> X. 4. 2. 15 b. Wolosianka<br/> <b>Becker</b> I Hamburg [R. d. LZR 84]<br/> GM aD<br/> <b>v. Berden</b> I Breslau [Fhr. d. RZR 229]<br/> GM aD † 25. 12. 20<br/> <b>Georgi</b> Posen [R. 165. ZBr] GL aD<br/> † 7. 3. 25<br/> <b>Lüdeke</b> Rheydt [R. R. b. d. 29. ErfBr]<br/> GM aD<br/> <b>v. Wuffow</b> Straßburg [Abschn. R. d.<br/> Fest. Straßburg] GM zD † 14. 9. 15<br/> in Straßburg i. E.<br/> <b>Ottmer</b> Mannheim, zul. Hlensburg<br/> [Fhr. d. RZR 213] GM aD † 15. 10. 25<br/> <b>Buchholz</b> I Brannschweig GM aD<br/> <b>Niemann</b> Hagen [R. d. LZR 116]<br/> GM aD<br/> <b>Nethel</b> I Essen GM aD<br/> <b>Lehmann</b> I Königsberg [Fhr. d.<br/> RZR 45] GM zD † 21. 1. 19 in<br/> Hildesheim<br/> <b>v. Derßen</b> I Hannover [Fhr. d.<br/> RZR 215] GM aD<br/> <b>Eulert</b> Aachen [R. d. LZR 73] GM aD<br/> <b>Dnes</b> Elberfeld [Fhr. d. RZR 47]<br/> GM aD<br/> <b>Begner</b> I Bremen GM aD<br/> <b>v. Kraewel</b> Beuthen i. Ob. Schles.<br/> [Std im Kreise Bendzin] GL aD<br/> <b>v. Falkenhayn</b> I Darmstadt [R. d.<br/> LZR 93] GM aD<br/> <b>Brunnquell</b> Karlsruhe [Fhr. d.<br/> RZR 238] GM aD<br/> <b>Nehbach</b> Tilsit [R. d. LZR 24]<br/> GM aD † 1926</p> | <p><b>v. Karger</b> I Köln [Fhr. d. LZR 32]<br/> GM aD<br/> <b>v. Happe</b> III Hamburg [R. d. LZR 76]<br/> X. 20. 2. 15 b. Bialaszewo<br/> <b>Westphal</b> II Düsseldorf [R. 405. ZBr]<br/> GM aD<br/> <b>v. Koelichen</b> Danzig [R. d. RZR 227]<br/> † 9. 11. 18 in Danzig<br/> <b>Fhr. v. Langemann u. Erlencamp</b><br/> II Frankfurt a. M. [Fhr. d. RZR 223]<br/> GM aD<br/> <b>v. Kronhelm</b> Halle a. S. [Fhr. d.<br/> RZR 231] GM aD<br/> <b>v. Herrmann</b> Weimar [R. d. RZR 50]<br/> v. 20. 10. 14 b. Czarnawies X. 22. 10. 14<br/> in Lyd<br/> <b>Dittrich</b> Erfurt [Kreis-Chef in<br/> Belgien] GM aD<br/> <b>v. Scherbening</b> Münster [R. 37. LZR]<br/> GM aD<br/> <b>v. Heinemann*)</b> V Berlin GM aD<br/> <b>v. Heimburg</b> Worms [R. d. RZR 213]<br/> GM aD<br/> <b>v. Rodbertus</b> Potsdam Oberst aD<br/> <b>Gr. v. Haslingen</b> Schwerin Oberst aD<br/> <b>Keppler</b> I Bochum Oberst aD<br/> <b>Bölders</b> II Hannover Oberst aD<br/> <b>v. Worries</b> Detmold GM aD<br/> <b>Strauß</b> Rastatt Oberst aD<br/> <b>v. Wallenberg</b> I Oldenburg [R. R.<br/> b. d. 1. ErfBr] GM aD<br/> <b>v. Alizing</b> II Bochum Oberst aD<br/> <b>v. Lahn</b> Heidelberg Oberst aD<br/> <b>v. Holteuffer*)</b> I Cassel (Bahnschutz-R.<br/> Süd d. Et. Zusp. 11) † 13. 6. 16 in<br/> Bad Homburg v. d. Höhe<br/> <b>Arnold</b> Gürlich [R. d. RZR 18]<br/> X. 22. 12. 14 an d. Rawka<br/> <b>(Christiani*)</b> IV Berlin GM aD<br/> <b>v. Hanstein</b> Halberstadt GM aD<br/> <b>v. Reinhard</b> Glogau [R. d.<br/> LdtZR 20] v. 23. 7. 15 am Rarew<br/> X. 27. 11. 15 in Berlin<br/> <b>Gr. v. Korff</b> gen. Schmißing-Kerßenbrod<br/> Reihe [Fhr. d. RZR 230] v. 20. 10. 14<br/> im Osten, Oberst aD X. 27. 3. 20<br/> <b>Maldow</b> Reustettin GM aD<br/> <b>Stawitz</b> Jüterbog [R. d. LZR 383]<br/> GM aD</p> |
|---|--|

\*) EtD.

v. **Wedel** Wehlar Oberst aD  
 v. **Sell** Kreuznach Oberst aD  
**Gneiff\***) I Frankfurt a. M. GM aD  
 † 18. 1. 24  
**Joeller\*)** V Berlin [St. d. DK d.  
 A. Abt. B] GM aD  
**Schede** Ostrowo [R. d. LZR 84]  
 GM aD  
**Spitta** Frankfurt a. D. GM aD  
**Berner** Burg [R. 75. RZBr] GM aD  
**v. Below** Allenstein Oberst aD  
**Pierer** Mühlhausen i. Th. [R. d.  
 RZR 234] GM aD  
**v. Dobschütz** Rostock [R. d. RZR 214]  
 GM aD  
**v. Rège** Stargard [R. d. RZR 211]  
 GM aD  
**v. Silfa** Bonn [R. d. RZR 235]  
 X. 22. 10. 14 b. Poelcappelle

v. **Hennings** Meiningen GM aD  
**Bod\*)** Mannheim [R. d. RZR 208]  
 GM aD  
**Bergmann** Waren [R. d. LZR 18]  
 GM aD  
**v. Bajedow** II Altona [R. d. ZR 361]  
 GM aD  
**Lindenberg** Grefeld Oberst aD  
**Schramme** Soest [R. d. LZR 87]  
 GM aD  
**Müller\*)** I Aöln [R. d. LZR 118]  
 v. 10. 1. 15 zwischen Wisne u.  
 Argonnen X. 8. 2. 15 in Stenah  
**Ritter u. Edler v. Detinger** Hameln  
 [R. d. RZR 220] X. 17. 12. 14 b. Rubka  
**(Spangenberg)** Bruchsal 20. 5. 14 Absch.  
 (Garndt in Lüttich) Oberst aD  
 † 30. 9. 14 in Lüttich

**Oberstleutnants zD:**

(Bezirkskommandeure und Stabsoffiziere bei Bezirkskommandos.)

**Frhr. v. Wangenheim** II Braunschweig  
 [R. d. LZR 387] GM aD  
**Wilhelmi** Jülich [R. d. LZR 78]  
 GM aD † 31. 5. 25  
**Rühnajt** Schlawe [R. d. LZR 18]  
 Oberst aD  
**v. Scheve\*)** II Hamburg [R. d.  
 VdstZR 36] GM aD  
**Ridel** Wismar [R. 216. ZBr] GM aD  
**Reutel** Gelsenkirchen [R. d. RZR 219]  
 GM aD  
**v. Holleben** Eijenach (LZR 83) X. 8. 1. 15  
 b. La fille morte (Argonnenwald)  
**v. Bequelin** Cottbus [R. d. LZR 52]  
 Oberst aD  
**Schulz\*)** II Berlin [R. d. ZR 376]  
 GM aD  
**Müller** Friedberg (RZR 222)  
 X. 30. 10. 14 b. Le Matznil  
**Frhr. v. Blomberg** Sprottau [R. d.  
 RZR 226] GM aD  
**v. Friedrichs\*)** Halle a. S. [R. d.  
 LZR 28] GM aD  
**Lehde\*)** Münster [R. d. ErzZR 28]  
 GM aD  
**Frhr. v. Aldermann** Sondershausen  
 Oberst aD  
**Stingel\*)** I Hamburg [R. d. RZR 66]  
 GM aD  
**Frhr. v. Zedlig u. Neulirch** Glaß  
 Oberst aD  
**Gr. Berghe v. Trips** I Dortmund  
 GM aD

**Loewenberger v. Schoenholtz** Schroda  
 Oberst zD † 26. 11. 17  
**v. Zülow** Erbach [R. d. LZR 83]  
 Oberst aD  
**(Grote)** Gelsenkirchen 20. 5. 14 Absch.  
 Oberstlt aD  
**v. Knobelsdorff** Gießen Oberst aD  
**v. Wellenthin** Colmar [R. 10. LZBr]  
 Oberst aD  
**(Eigenbrodt)** Belgard † 13. 7. 14  
**Gehner** Gumbinnen Oberstlt aD  
 † 23. 3. 25  
**Metger\*)** Meß [R. d. RZR 3]  
 Oberst aD  
**v. Mosqua** Rybnik † 24. 8. 19  
**(Wolff v. Linger)** Stralsund  
 20. 5. 14 Absch. Oberstlt aD  
**v. Marschall** Deutsch-Eylau  
 Oberstlt aD  
**Lutteroth** Lauban Oberst aD  
**Frhr. v. Hofmann** Osterode  
 [R. d. VdstZR 25] Oberst aD  
**Bartenstein\*)** Wiesbaden † 16. 1. 15  
**Voschte** Neutomischel † 11. 1. 15  
**Frhr. Treusch v. Buttlar-Brandenfels**  
 II Darmstadt (LZR 118) X. 10. 9. 14  
 b. Vitry le François  
 Löben Oberst aD  
**Rehbach** II Essen [R. d. immob.]  
 LFuß-ARkdos Jüterbog  
 † 15. 2. 17  
**Schoening**  
**v. Falkenhayn\*)** Aachen Oberstlt aD  
**v. Schlieben\*)** I Berlin Oberst aD

\*) StD.

<b>v. Stutterheim*</b> )	Hildesheim	<b>Loerbros</b>	Neuwied Oberstl aD
[R. d. RGrR 4] v. 1. 9. 16 an d. Yser		<b>Solms*)</b>	V Berlin [R. d. RGrR 3] Oberst aD
✕ 2. 9. 16 in Schlegheim		<b>Grieser</b>	Neuhaldensleben Oberstl aD
<b>v. Krogh</b>	Offenburg Oberstl aD	<b>v. Pilgrim*)</b>	Karlsruhe Oberst aD
<b>v. Garnier</b>	II Breslau † 11. 8. 17	<b>v. Grudzielski</b>	Monschau Oberstl aD
<b>Schröder</b>	II Bremen (RZR 214)	<b>Bohlmann</b>	I Mülhausen i. E. Oberstl aD † 25. 2. 19
	✕ 10. 11. 14 b. Poesele	<b>Schoendoerffer</b>	Siegen Oberstl aD
<b>Maentell*)</b>	III Berlin Oberst aD	<b>(Pianta)</b>	Paderborn 4. 7. 14 Absch. [R. d. LZR 71] Oberst aD
<b>v. Rankau</b>	Oberlahnstein	<b>Lübbe*)</b>	Duisburg (LZR 16) ✕ 17. 9. 14 b. Milles
[R. d. LZR 27] Oberstl aD		<b>Fzhr. v. Richthofen*)</b>	I Hannover Oberstl aD
<b>Pleßner</b>	Schrimm (LZR 46) ✕ 25. 10. 14	<b>Lamey</b>	Donaueshingen [R. d. RZR 40] GM aD
	b. Goffi	<b>Fischer</b>	Andernach [R. d. RZR 233] Oberst aD
<b>Mersmann</b>	Cüstrin [R. d. RZR 65]	<b>Wallenius</b>	Neumünster [R. d. LZR 48] Oberst aD
Oberst zD ✕ 12. 12. 16 b. Achiet le Grand		<b>v. Roos</b>	Neustadt [R. d. RZR 21] Oberst aD † 19. 10. 22
<b>Müller</b>	Hagenau (LZR 60) † 12. 12. 15	<b>Fzhr. Speck v. Sternburg</b>	Bitterfeld Oberstl aD
	in Heidelberg	<b>Runath</b>	Bromberg [R. d. Grenzschutz-Abchnitts Hohenfelsa] Oberst aD
<b>Jacdel</b>	Marienburg † 6. 10. 16	<b>Fzhr. Gugel v. Brandt u. Diepoldsdorf</b>	Höchst [R. d. LZR 24] Oberst aD
<b>Fuchs</b>	Bruchsal Oberst aD	<b>v. Homeyer</b>	Kösten Oberst aD
<b>Schmidt*)</b>	I Berlin Oberstl aD	<b>v. der Dolken*)</b>	III Berlin Oberstl aD † 6. 10. 25
	† 23. 10. 25	<b>Speck</b>	Reddinghausen (R. d. 1. GrB d. ZR 159) † 18. 5. 15 in Baden-Baden
<b>Meyer</b>	Oppeln Oberstl aD	<b>v. Gschwege</b>	Prenzlau [R. d. ZR 333] Oberst aD
<b>Schimmelfennig</b>	Barmen Oberstl aD	<b>Rippracht</b>	Mainz (LZR 99) ✕ 15. 11. 14 b. Kleinsakrau
<b>Jordan</b>	I Altona (LZR 31) ✕ 28. 8. 14	<b>Seelbach</b>	Nieversleben [R. d. ZR 372] Oberst aD
	b. Hohenstein	<b>Oesterreich</b>	Weißenfels [R. d. RGrR 1] Oberst aD
<b>v. Poser u. Groß-Nädlig</b>	Kreuzburg	<b>Dehnde*)</b>	II Berlin Oberstl aD
[R. d. LZR 23] Oberst aD		<b>v. Borde</b>	Coesfeld Oberstl aD
<b>v. Melckthjin*)</b>	I Düsseldorf Oberst aD	<b>Bacmeister*)</b>	II Köln Oberstl aD † 20. 7. 19
<b>v. Schierstedt</b>	Anklam Oberstl aD	<b>v. Berge u. Herrndorf</b>	Wohlan Oberstl aD
	† 23. 12. 23	<b>v. Heinz</b>	Braunsberg (RZR 240) ✕ 26. 10. 14 an d. Yser in Moorslede
<b>v. Tschudi</b>	Graudenz Oberstl aD	<b>Hartmann*)</b>	Eiberfeld Oberstl aD
	† 13. 8. 25	<b>Koßtok</b>	I Trier (LZR 68) ✕ 7. 9. 14 b. Ste. Geneviève
<b>Berger</b>	Lörrach Oberstl aD	<b>v. Ley</b>	Minden Oberstl aD † 5. 8. 24
<b>v. Franke</b>	Kroffen Oberstl aD	<b>Fenski</b>	Mosbach Oberstl aD
<b>Barnewig*)</b>	II Berlin Oberstl aD	<b>Conradi</b>	Insferburg Oberst aD
<b>Komorowski</b>	Waldenberg Oberstl aD	<b>v. Liebenrode</b>	Dessau Oberstl aD
<b>Benefe</b>	Schleswig Oberstl aD		
<b>Kuhr</b>	Deutsch-Krone † 15. 4. 17		
<b>v. Meier</b>	Guben [R. d. LdftZR 115] Oberst aD		
<b>Roßd*)</b>	I Königsberg [R. d. Mun. Kol. u. Trains 19] Oberst zD † 21. 10. 18		
	im Feldlaz. 28		
<b>Saarbourg*)</b>	Flensburg Oberst aD		
<b>Fzhr. v. Houwald</b>	Stendal (Delegierter d. freiw. Krankenpflege) Oberstl aD † (ermordet) 10. 11. 18 in Warschau		
<b>Matting*)</b>	VI Berlin Oberstl aD		
<b>v. Schaper*)</b>	Weimar [R. 7. GZR] Oberst aD		
<b>Weber</b>	Osnabrück [R. d. LZR 77] Oberst aD		
<b>v. Krohn</b>	Neudenburg Oberstl aD		
<b>Engelhard</b>	Göttingen Oberstl aD		
<b>Weinmann*)</b>	IV Berlin † 29. 3. 19		
<b>Nöhler</b>	Brandenburg a. S. Oberstl aD		
<b>Raymond</b>	Sangerhausen Oberstl aD		
<b>v. Normann</b>	II Oldenburg [R. d. RZR 268] Oberst aD		

**Piper** Thorn Oberstlt aD  
**Seib** Forbach † 18. 4. 17  
**v. Reg** Herzfeld [R. d. ErzR 2]  
 Oberst aD † 18. 9. 24  
**Bregzig** Torgau [R. d. ErzR 28]  
 Oberst aD  
**Gallmeyer\*)** Tilsit Oberst aD  
**Cleve** Dels Oberstlt aD  
**v. Werner** Deutz Oberstlt aD  
**hardt** Hanau Oberstlt aD  
**Bauer** Perleberg Oberstlt aD  
**Aleinschmidt\*)** I Berlin Oberstlt aD  
**Bauer\*)** Straßburg Oberst aD  
**Döring** II Königsberg Oberstlt aD  
**Gr. v. Schwerin** Ratowiz (LZR 23)  
 X. 8. 9. 14 b. Tarnawa  
**Eitner** Stolp (LZR 21) † 8. 7. 17 in  
 Danzig  
**King** Stade Oberstlt aD  
**(v. Schidjus u. Neudorff)** Lüneburg  
 † 28. 5. 14  
**Lehmann** Münsterberg Oberst aD  
 † 3. 2. 25  
**Steinbrüd\*)** Freiburg Oberstlt aD  
**v. Gahn** Hirschberg [R. d. LdtZR 26]  
 Oberst aD  
**Heinrichsen** Limburg a. L. Oberst aD  
**v. Gundlach** Naugard [R. d. mob.  
 ErzZR Gropp] Oberst aD  
**Schütt** Schlettstadt Oberst aD  
**Schleinstein\*)** Saarbrücken Oberstlt aD  
**Schulz** Geldern Oberstlt aD  
**Frantz** Neusalz a. D. Oberst aD  
**Behrens** Pforzheim Oberst aD  
**Gsche\*)** II Düsseldorf Oberstlt aD  
**v. Strenge\*)** Lüneburg Oberst aD  
**Westphal** Rienenburg a. W. Oberstlt aD  
**Fchr. v. Hohenhausenberg gen. Wiganbt\*)**  
 III Berlin [R. d. LZR 19] Oberst aD  
**v. Holtfelder\*)** I Bremen Oberst aD  
**v. Bollern** Mustau Oberstlt aD  
**Maurer\*)** II Hamburg Oberst aD  
**Delévièleuse** Molsheim [R. d.  
 LdtZR 601] Oberst aD  
**Mauve\*)** VI Berlin GM aD  
**Mohr** Diedenhofen Oberstlt aD  
**Kreuzer\*)** Magdeburg Oberst aD  
**Stolle** Bielefeld Oberst aD  
**Serzbruch** Marburg Oberstlt aD  
**v. Besser** II Dortmund Oberst aD

**Röber** II Mülhausen i. E. Oberstlt aD  
**Zaeger** Bremerhaven Oberst aD  
**Wahl\*)** I Breslau [R. d. LZR 37]  
 Oberst aD  
**Handt\*)** Gera Oberstlt aD  
**v. Lorä\*)** Hagen (RZR 220)  
 X. 7. 12. 14 b. Negocina (Pratau)  
**Zeidler** Schneidemühl Oberst aD  
**Suur** Neuß [R. d. LZR 56] Oberst aD  
**Ebert\*)** I Hamburg (LZR 31)  
 X. 28. 8. 14 b. Hohenstein  
**v. Jarocky** Lingen Oberst aD  
**v. Hüllesheim** Spandau [R. d. RZR 32]  
 Oberst aD  
**v. Wigleben** Altenburg [R. d. RZR 205]  
 Oberst aD † 7. 9. 24  
**Fchr. Ebner v. Eschenbach\*)** Bentzen  
 i. Ob. Schles. Oberstlt aD  
**v. Knudson\*)** I Essen † 2. 10. 18  
**Brosch-Steinberg** Samter [R. d.  
 LZR 37] Oberst aD  
**Rudolph\*)** IV Berlin Oberst aD  
 † 17. 6. 25  
**Grassmann** Goldap Oberst aD  
**Wellentamp** Wesel Oberst aD  
**Fiedler** Saargemünd Oberst aD  
**Windereder** II Trier Oberst aD  
**v. Lüden** Lübeck (RZR 214)  
 X. 4. 11. 14 b. Wilschoote  
**v. Winterfeld\*)** Danzig Oberst aD  
 † 13. 10. 24  
**v. Mandensee** Kuppin [R. d. LdtZR 10]  
 Oberst aD  
**Bampe** Rastenburg [R. 70. LZR]  
 GM aD  
**Fabricius** Zauer Oberstlt aD  
**Obermüller** Bernburg [R. d. LZR 65]  
 GM aD  
**Krause\*)** I Darmstadt [R. d. RZR 109]  
 Oberst aD  
**v. Neuß** Schweidnitz [R. d. ZR 372]  
 Oberst zD † 24. 8. 19  
**Goeze** Meschede Oberst aD  
**v. Bodewils** Coblenz Oberstlt aD  
**Heinze** Baldenburg Oberst aD  
**Bode** Croffen Oberst aD  
**Dörries** Saarlouis Oberstlt aD † 3. 6. 20  
**Krafft\*)** Rheint Oberst aD  
**Niebold\*)** Stettin Oberst aD †

**Majore zD:**

(Bezirkskommandeure und Bezirksoffiziere.)

**(Kappel)\*\*** II Berlin 19. 6. 14 Absch.,  
 Oberstlt aD  
**Rehm\*\*)** Erbach [R. d. ErzB d.  
 RZR 82] Oberstlt zD † 11. 5. 16

**Passarge\*\*)** I Essen (RZR 220)  
 X. 5. 12. 14 b. Bytomsko  
**v. Sydow\*\*)** II Berlin Oberstlt aD  
 † 1. 3. 20

\*) StD. — \*\*) Bezirksoffiziere.

<b>v. Vornstedt**)</b> Magdeburg Oberstlt aD	<b>Goldmann**)</b> Höchst M aD
<b>(v. Stülpnagel)**)</b> Barmen 19. 6. 14	<b>v. Lindeiner gen. v. Wildbau</b> Brieg
Absh., Oberstlt aD	Oberstlt aD
<b>v. Blücher**)</b> Raumburg a. S.	<b>Taured**)</b> II Altona Oberstlt aD
(LZK 36) v. 27. 9. 14 b. Fresnes	<b>Schweiger**)</b> Coesfeld Oberstlt aD
⌘ 28. 9. 14 in Saulz	<b>Linde</b> Eisleben Oberstlt aD
<b>Schartow**)</b> Siegen Oberstlt aD	<b>Reumann**)</b> Perleberg Oberstlt aD
<b>Wille**)</b> Hersfeld Oberst aD	<b>Wendling</b> Graudenz Oberstlt aD
<b>le l'Homme de Courbiere**)</b> Schrimm	<b>Reichert</b> Lauban Oberstlt aD
Oberstlt aD	<b>Schmof</b> I Berlin Oberstlt aD
<b>Tiehjen**)</b> II Berlin [R. d. ZK 352	<b>v. Matthießen</b> Neustrelitz Oberstlt aD
Oberst aD	<b>Lindenau**)</b> Frankfurt a. D. (LZK 8)
<b>Plume**)</b> VI Berlin Oberstlt aD	⌘ 7. 2. 15 b. Kamion
<b>(Gutberlet)**)</b> Glogau 19. 6. 14 Absh.,	<b>v. Memert**)</b> Gera (R. d. ErsB d.
(R. d. VdtZK Briefen) Oberstlt aD	RZK 32, Idrt. zum Refr. Dep.
† 14. 3. 15 in Danzig	XXVI. RK) † 13. 12. 15 in Gent
<b>Peters**)</b> Tilsit Oberstlt aD	<b>v. Homeyer</b> St. Wendel Oberstlt aD
<b>Gebser**)</b> Glogau Oberstlt aD	<b>Kraehe</b> (Friedhelm) VI Berlin
<b>Christiani**)</b> I Berlin Oberstlt aD	Oberstlt aD
<b>v. Langenthal</b> Rawitsch [R. d.	<b>Siemers</b> Bartenstein Oberstlt aD
VdtZK 9] Oberst aD	<b>Brauns*)</b> Posen Oberst aD
<b>Crüger</b> Cosel (LZK 22) Oberstlt 3D	<b>v. Unruh</b> Liegnitz Oberst aD
⌘ 9. 9. 14 b. Tarnawa	<b>Berez**)</b> Rendsburg Oberstlt aD
<b>v. Laue**)</b> II Berlin (LZK 24)	<b>Benedig**)</b> Barmen Oberstlt aD
⌘ 7. 11. 14 b. Skrudzgen (Dtptr.)	<b>v. Fijcher-Treuensfeld*)</b> Kiel Oberst aD
<b>v. Puttkamer</b> Swinemünde Oberstlt aD	<b>v. Hedemann</b> Gotha Oberst aD
<b>Malkig</b> Mülheim a. d. Ruhr	<b>Giepe**)</b> IV Berlin Oberstlt aD
Oberstlt aD	<b>Albers**)</b> Göttingen [R. d. LZK 111]
<b>Hoos</b> Lempe Oberstlt aD	Oberstlt aD
<b>v. Restorff*)</b> I Braunschweig [R. d.	<b>Neuter**)</b> Schrimm Oberstlt aD
VdtZK 36] Oberstlt aD	<b>Tschirner</b> Solingen Oberstlt aD
<b>v. Pannewitz**)</b> V Berlin Oberstlt aD	<b>Talmann**)</b> Rheindt Oberstlt aD
<b>Fhr. v. Dobene</b> Raumburg a. S.	<b>Hade*)</b> Erfurt Oberst aD
(LZK 72) v. 26. 10. 14 b. Bialynin	<b>Satow</b> Gnesen Oberstlt aD
Oberstlt 3D ⌘ 28. 10. 14 in Lublin	<b>Fellmann</b> Calau Oberstlt aD
<b>Sowade*)</b> I Breslau Oberstlt aD	<b>Schmig**)</b> VI Berlin Oberstlt aD
† 27. 2. 22	<b>v. Wedel**)</b> Magdeburg Oberstlt aD
<b>Sibeth</b> Stralsund Oberst aD	<b>v. Baczo**)</b> I Hamburg Oberst aD
<b>v. Albrecht</b> Striegau Oberstlt aD	<b>Charifius**)</b> II Altona Oberstlt aD
<b>Pempel</b> Konig [R. 169. LZK] Oberst aD	<b>v. Olearius**)</b> Saarlouis Oberstlt aD
<b>v. Normann</b> II Cassel (R. d. 1. ErsB	<b>Brandenburg**)</b> II Bochum Oberstlt aD
d. ZK 83) Oberstlt 3D † 29. 12. 15	<b>Steneberg</b> I Dortmund Oberstlt aD
<b>Turner**)</b> Worms Oberstlt aD	<b>Schreiber**)</b> II Hannover (ZK 74)
<b>Panthel</b> Stockach Oberst aD	† 20. 7. 17 in Hahnenklee (Sarz)
<b>Deller**)</b> Mannheim Oberst aD	<b>Winkler**)</b> Oppeln Oberstlt aD
<b>Strohmeier</b> Siegburg [R. d. LZK 82]	<b>Hofer</b> Gleiwitz Oberst aD
Oberst aD † 13. 2. 19	<b>v. Seebach**)</b> Weizenzfeld Oberstlt aD
<b>Meinardus</b> Ratibor Oberstlt aD	<b>Kneiff</b> Preussisch-Stargard Oberstlt aD
<b>Koepfe**)</b> Meiningen † 21. 7. 19	<b>Müller**)</b> Eisenach † 15. 8. 18
<b>Berner</b> Landsberg a. W. Oberst aD	<b>v. Lindeiner gen. v. Wildbau**)</b>
<b>Kraehe**)</b> (Artur) III Berlin	II Düsseldorf Oberstlt aD
Oberst aD † 26. 10. 20	<b>v. Solleuffer**)</b> I Cassel Oberstlt aD
<b>Dürr*)</b> II Frankfurt a. M. Oberstlt aD	<b>Ohme**)</b> Belgard Oberstlt aD
<b>Brauns</b> Celle Oberst aD	<b>Pabst**)</b> Heibelberg Oberstlt aD
<b>v. Breitenbach**)</b> Mainz [R. d. LZK 52]	† 14. 3. 23
Oberst aD	<b>Wasserfall**)</b> Torgau (RZK 217)
	⌘ 6. 11. 14 b. Mogewille

\*) StD. — \*\*) Bezirksoffiziere.

Ritter\*\*) I Hamburg Oberstlt aD  
 Bach Redlinghausen Oberstlt aD  
 Heydenreich Osterode Oberstlt aD  
 v. Stechow Kiel Oberstlt aD  
 Buderus v. Carlshausen Siegburg Oberstlt aD  
 Koad I Bochum Oberst aD  
 Maurer Saarbrücken Oberstlt aD  
 Guradze III Berlin Oberst aD  
 v. Polshwing Potsdam Oberst aD  
 Plate Stettin † 7. 3. 17  
 v. Dppeln-Bronikowski I Mühlhausen i. G. Oberstlt aD  
 Schumann Brieg Oberstlt aD  
 Rieger II Bremen Oberstlt aD  
 Sildebrand\*) Hohensalza Oberst aD  
 Kosoß Stolp Oberstlt aD  
 Koflermann II Mühlhausen i. G. M aD  
 Reichert Guben Oberstlt aD  
 Gaupp I Bochum M aD  
 Granier I Oldenburg M aD  
 v. Froreich IV Berlin M aD  
 v. Ehrenkroop Hanau M aD  
 Hesse Danabrück Oberstlt aD  
 v. Hesse Thorn Oberstlt aD  
 Seebohm St. Wendel M aD  
 v. Treadow III Berlin M aD  
 v. Chappuis Liegnitz Oberstlt aD  
 Pinze Gumbinnen (Wfsz. Rdt 106 M aD † 21. 11. 18 in Gießen  
 Warchau) M aD  
 Siemens Kattowitz Oberstlt aD  
 v. Gottberg Hirschberg † 17. 1. 15  
 Spangenberg II Köln M aD  
 v. Langen Gumbinnen M aD  
 Walter Münsterberg Oberstlt aD  
 Luteroth Coesfeld M aD  
 v. Mauderode I Berlin † 28. 7. 16  
 Beder Marienburg M aD  
 v. Petersdorff Deutsch-Krone Oberstlt aD  
 Nolte Newwied Oberstlt aD  
 Liebach Detmold Oberstlt aD  
 Wirmeling Rienburg a. d. Weser Oberstlt aD  
 Spielberg Goldap (Zivilverwaltung d. Memen-Krone) † 22. 5. 16 in  
 Danzig  
 v. Schmid-Hagn Danzig Oberstlt aD  
 v. Chauvin-Egersberg Eisenach Oberstlt aD  
 Hasper Posen Oberstlt aD  
 Schrage Stolp Oberstlt aD  
 Stenglein Hanau Oberstlt aD  
 Hagenberg Olasz Oberstlt aD  
 Witt Stendal Oberstlt aD  
 v. Otterstedt I Hamburg M aD

v. Zikewitz I Düsseldorf Oberstlt aD  
 Brochnow Kattowitz Oberstlt aD  
 Brandt v. Lindau Tilsit M aD  
 Sydow Jauer (R. d. 1. ErsB d. 3R 50) † 14. 6. 15 in Rawitsch  
 Frhr. v. Vinzer I Altona Oberstlt aD  
 Frhr. v. Buttlar-Ziegenberg Burg M aD  
 Simons I Frankfurt a. M. M aD  
 v. Verbandt II Bremen Oberstlt aD  
 Frhr. v. Plettenberg Gotha M aD † 16. 10. 18  
 Libawski Neusalz a. D. Oberstlt aD  
 Wenzel I Hannover M aD  
 Loefer Redlinghausen Oberstlt aD  
 (Engelbrecht) Bresfeld 20. 5. 14 Abich, Oberstlt aD  
 Meyer Lingen Oberstlt aD  
 Franquet Jüterbog Oberstlt aD  
 Hofmann Halle a. S. Oberstlt aD † 12. 3. 23  
 Thomale Görlich Oberstlt aD  
 Köhn v. Jaszi Bonn M aD  
 v. Zaedel Lüneburg M aD  
 v. Falkenberg II Hamburg Oberstlt aD  
 v. Petersdorff Halle a. S. Oberstlt aD  
 v. Bredau St. Wendel Oberstlt aD  
 Kämmerer Gelsenkirchen Oberstlt aD  
 v. Gofkow Samter M aD  
 Meltinghoff Sondershausen † 2. 6. 18  
 in Sondershausen  
 v. Cleve Stettin M aD  
 Schüler I Düsseldorf Oberstlt aD  
 v. Stangen Goldap, l. b. 2B II Berlin (Stw. Gt III. NR) † 22. 7. 15 in  
 Piffingen  
 v. Mantuffel Donaueschingen (3R 112) v. 22. 10. 14 b. Wisleines  
 27. 12. 14 in Düsseldorf  
 v. Luedersdorff Offenburg Oberstlt aD  
 Engelhardt Brieg Oberstlt aD  
 Jacobs Jülich M aD  
 v. Groeling Reife Oberstlt aD  
 Knoth Liegnitz Oberstlt aD  
 v. Schoenermard IV Berlin M aD  
 v. Thümen Prenzlau M aD  
 v. Barrentrapp Karlsruhe Oberstlt aD  
 v. Wisberg Celle M aD † 29. 12. 20  
 v. Briesen Soest Oberstlt aD  
 Bertram Sondershausen M aD  
 Lindhorst Worms M aD  
 Becht II Trier Oberstlt aD  
 v. Hößlin Hildesheim Oberstlt aD  
 v. Kalinowski Bruchsal M aD † 2. 2. 18  
 Weniger Geldern M aD † 11. 5. 25

\*) Bez. Kom. — \*\*) Von hier an, mit der besonders bezeichneten Ausnahme, Bezirksoffiziere.

Lambrecht Rawitsch Oberstlt aD  
 v. Michaelis Sprottau (RZMun. Kol. 51)  
 † 10. 5. 15 in Makow (Stierniewice)  
 v. Hedemann Flensburg M aD  
 Lang Stralsund Oberstlt aD  
 Kühne Gera Oberstlt aD  
 Wessel Brandenburg Oberstlt aD  
 v. Nathusius Rastatt M aD † 28. 12. 20  
 Lemelson I Bremen Oberstlt aD  
 Hölzke Halberstadt Oberstlt aD  
 Schmidt Alkenstein Oberstlt aD  
 Wenzel I Mühlhausen i. E. Oberstlt aD  
 Schroeder V Berlin Oberstlt aD  
 Hude Rawitsch M aD  
 v. Hornhardt I Köslin † 26. 3. 16 in Köslin  
 Obkircher Schlettstadt Oberstlt aD  
 Großkreuz Stargard Oberstlt aD  
 v. Einsiedel Gera Oberstlt aD  
 Rudolph Reuß Oberstlt aD  
 Lehmann Kiel Oberstlt aD  
 Weiße Bitterfeld Oberstlt aD † 1924  
 v. Stresow Elberfeld Oberstlt aD  
 Paschke Schroda M aD  
 Schmidt Rostock Oberstlt aD  
 Wegner Danzig Oberstlt aD  
 Scherer Neumünster Oberstlt aD  
 Forberg Posen Oberstlt aD  
 Ebhardt IV Berlin Oberstlt aD  
 v. Kaumer Delz Oberstlt aD  
 Weiß Samter s. RM  
 Vogel Saargemünd Oberstlt aD  
 Bourguet Spandau Oberstlt aD  
 Doering Höchst Oberstlt aD  
 v. Mantuffel Altenburg Oberstlt aD  
 v. Mettberg Weimar M aD  
 Frhr. v. Welczel Hirschberg † 10. 4. 18  
 in Gummersdorf (Riesengeb.)  
 v. Treskow Brandenburg a. S.  
 Oberstlt aD  
 v. Wins Straßburg Oberstlt aD  
 Kleemann I Breslau Oberstlt aD  
 Stephan Neutomischel (Bfz. Vdt in  
 Guben) † 9. 7. 16 in Guben  
 Krumbholz Hagen Oberstlt aD  
 † 6. 1. 25  
 Ehle Detmold Oberstlt aD  
 † 18. 11. 25  
 v. Lord Gera † 15. 12. 16 in Gera  
 Rhode Marienburg Oberstlt aD  
 Schilling II Königsberg Oberstlt aD  
 v. Rosenberg Bentzen i. Ob. Schlef.  
 Oberstlt aD  
 v. Fiedler Thorn (RZM 21) v. 11. 11. 14  
 b. Grodiken X. 12. 11. 14 in Deutsch-  
 Eylau  
 Rechenbach II Königsberg (RZ 445)  
 v. 22. 7. 17 b. Krewo (Rusland)  
 X. 23. 7. 17 in Boruny  
 Erwald Crossen Oberstlt aD

Seufinger v. Waldegg II Hamburg  
 (RGrR 4) X. 30. 10. 14 b. Moors-  
 Iede  
 Müller Solingen (RZM 39) X. 9. 5. 15  
 b. La Bassée-Arras (Union)  
 Apfel Dessau Oberstlt aD  
 Schulze v. Langsdorff Mülheim a. d.  
 Ruhr Oberstlt aD  
 v. Massow Schleswig Oberstlt aD  
 v. Ploeg Striegau Oberstlt aD  
 Gr. v. Matuschla Frhr. v. Zoppolzan  
 u. Spaetgen Bentzen i. Ob. Schlef.  
 M aD † 4. 3. 23  
 Sagemann Waldenburg Oberstlt aD  
 v. Stodhausen Münster Oberstlt aD  
 Mendam Wolfenbürgel M aD  
 Wossidlo Celle (RZM 440) X. 18. 4. 17  
 an d. Nisne (Chevreigny)  
 v. Stechow Neustrelitz Oberstlt aD  
 v. Heydebrand u. der Lasa Lauban  
 Oberstlt aD  
 Frhr. Huber v. Gleichenstein Donau-  
 eschingen M aD  
 Richter Perleberg, zun. Schneidemühl  
 (GrV d. RZM 24) † 28. 1. 20 in  
 Schneidemühl  
 Philipp VI Berlin X. 3. 3. 15 in  
 Dippoldiswalde (Erzgebirge)  
 v. Moon VI Berlin (RZM 51) X. 8. 3. 16  
 b. Forges (Verdun)  
 v. Trotha Sangerhausen Oberstlt aD  
 Kriehle Preussisch-Stargard Oberstlt aD  
 Mielcke Osterode Oberstlt aD  
 Degner Musau Oberstlt aD  
 Morgenstern Braunsberg Oberstlt aD  
 Druschli Schneidemühl (RZM 209)  
 fr. 27. 12. 16 an d. Yser † 2. 4. 17  
 in München  
 Gottschewski V Berlin Oberstlt aD  
 Kayle Donaueschingen Oberstlt aD  
 v. Elbe I Hannover (RDM 6)  
 v. 17. 9. 14 b. Reims X. 23. 9. 14 in  
 franz. Gef. in Reims  
 v. Braunbehrens I Darmstadt  
 Oberstlt aD  
 v. Brocigke II Braunschweig † 12. 11. 17  
 in Leipzig  
 Garthe Krosen M aD  
 v. Hirschfeld Meiningen M aD  
 † 12. 2. 17 in Sonneberg  
 Janide Bremerhaven Oberstlt aD  
 Malue Frenzlau Oberstlt aD  
 v. Rosenberg I Trier Oberstlt aD  
 Stoenemann Marburg Oberstlt aD  
 v. Levechow Nulkm M aD  
 Albrecht II Darmstadt Oberstlt aD  
 Busch II Cassel M aD  
 Rademacher Deuß M aD † 1. 7. 25  
 Bött Görlich Oberstlt aD



Dieß Hameln (NR 216) v. 10. 11. 14  
am Yser-Kanal X. 16. 11. 14 in  
Zarren (Belgien)

Herrsfahrt Kreuzburg (Fuß-NB 109)  
X. 6. 6. 18 östlich La Roche-Mühle  
(Fontenoy-Soissons)

Fond Stodach Oberstlt aD  
zur Redden II Mülhausen i. E.  
(NR 185) X. 18. 9. 16 b. Lipica-  
Dolna (Galizien)

Fzhr. v. Werthern Gotha Oberstlt aD

Ghytraeus I Darmstadt (1. mob. ErsB  
d. NR 147) X. 21. 2. 15 b. Dffowiec  
(Polen)

Müller Paderborn M aD

Engels Straßburg Oberstlt aD

Erhard I Berlin f. Pdv.-Jusp. Berlin  
(III. NR)

Bardeleben Hohensalza (NR 222)  
X. 25. 6. 15 b. Holeszow (Galizien)

Schallehn Preuß.-Stargard Oberstlt aD  
v. Loeben II Breslau Oberstlt aD,  
zul. in d. Laudgendarmarie

Kiesel Grossen Oberstlt aD

Roeschke Prenzlan (NR 353) † 14. 8. 15  
im Ostseebad Rauschen

Wolff III Berlin M aD

Bierordt I Oldenburg Oberstlt aD

(Müller) Torgau 4. 7. 14 Absch., M aD

Wend Stade Oberstlt aD

Fraumann Danzig Oberstlt aD  
v. Klipstein II Frankfurt a. M.  
Oberstlt aD

Gründel Cojel Oberstlt aD † 20. 10. 24

Herbig Guben (NR 171) † 11. 8. 17  
in Guben

Moeller I Hamburg (NR 212)  
X. 30. 7. 15 b. Witthuir (Yserkanal)

v. Memerty Samter [St d. Gouv.  
von Kowno] M aD

Krönig II Berlin Oberstlt aD

v. Thlenfeld Jülich Oberstlt aD

Plag Soest, zul. I Bochum Oberstlt aD  
† 21. 4. 25

Dehlmann Rastenburg (LNR 48)  
v. 6. 10. 14 b. Schirwindt

Petrenz X. 7. 10. 14 in Piskallen  
Krossen Oberstlt aD

Freund II Essen Oberstlt aD

v. der Osten Schwerin Oberstlt aD

v. Lüderig III Hamburg Oberstlt aD  
† 1. 4. 22

de Palmas Mönchau (LNR 28)  
X. 19. 5. 15 b. Bertule (Rußland)

Lebius Rybnik Oberstlt aD

Sievert Straßburg Oberstlt aD

Kaabe Neusalz a. D. (NR 329)  
X. 21. 11. 14 b. Szabad

Reichler Sprottau Oberstlt aD

v. Werner Neuhaudensleben Oberstlt aD

Gleinow Muskau Oberstlt aD

Fischer Bromberg Oberstlt aD

Niedhäuser Belgard Oberstlt aD

Luedede I Königsberg Oberstlt aD

Stach v. Volkheim Münster Oberstlt aD

Maron Erfurt Oberstlt aD

Stieler Soest (Ldst.Nrzb.V VII/32)  
† 30. 10. 15 in Soest

Sell Neumünster M aD

v. Petersdorff II Trier M aD

Rageburg I Bochum † (verunglückt)  
15. 8. 14 b. Derschlag, Kreis  
Gummersbach

v. Jacobi I Bremen M aD

Fzhr. Marschall v. Bieberstein Ober-  
lahnstein M aD

v. Bentivegni Gleiwitz Oberstlt aD

Keller Herzfeld Oberstlt aD

Boden Aschersleben Oberstlt aD

Blandenhorn I Köln M aD

Laade Ostrowo Oberstlt aD

v. Sanden Hildesheim (NR 4)  
X. 3. 11. 14 b. Broodseinde (Flandern)

Josefichter Gleiwitz (1. ErsB d. NR 51)  
† 13. 3. 17 in Leobschütz

Konne Andernach Oberstlt aD

Diedmann Friedberg Oberstlt aD

v. Bötticher Schleswig (III. Ldst.NR  
Flensburg) † 19. 3. 15 in Ludwigslust

Hendemann Sieben Oberstlt aD

Heim Molsheim Oberstlt aD

Schoulz Wohlau M aD

v. der Lüche Neumünster M aD

Hagemeister Freiburg (LNR 110)  
† 30. 10. 17 in Freiburg (Baden)

Massonneau Wismar M aD

**Hauptleute und Rittmeister zD:**  
(Bezirksoffiziere.)

Lierßen Wessentkirchen Oberstlt aD  
v. Gagen gen. v. Gaza I Berlin  
Oberstlt aD

Grüner III Berlin [N. d. NR 10]  
Oberstlt aD

Kaumann Frankfurt a. D. Oberstlt aD

Stein Limburg a. L. Oberstlt aD

Ehren-Rangliste der deutschen Armee.

Müller (Joseph) Torgau M aD

Freudenthal Mülhausen i. Th.  
Oberstlt aD † 3. 5. 24

v. Beyer Anklam M aD

Otto St. Wendel Oberstlt aD

Salomon Gnesen Oberstlt aD

Lange Kreuzburg Oberstlt aD

**Lucas** Neustadt (R 165) M 3D  
 15. 7. 18 südlich Tchure

**Weber** 11 Dortmund M aD

**Birkenstock** Neustettin Oberstlt aD

**v. Blume** I Berlin Oberstlt aD

**v. Volkmann** I Frankfurt a. M.  
 Oberstlt aD, zul. in d. Land-  
 gendarmerie

**(Peters)** Bromberg, 19. 6. 14 Absch.,  
 Oberstlt aD

**Sayn Geldern** [R. d. RZR 238] Oberstlt aD

**Fchr. Voith v. Voithenberg** 11 Diben-  
 burg M aD

**Bogel** Glogau M aD

**v. Wulffen** III Hamburg Oberstlt aD

**Serber** Minden M aD

**Fuchs** Ratibor M aD † 3. 4. 25

**Sneathlage** Coblenz M aD

**Kallweit** IV Berlin (R 67) M 3D  
 23. 3. 18 nördlich Frières-  
 Faillonel (La Fère)

**Devens** Kreuznach Oberstlt aD

**v. Reibnitz** Goldap Oberstlt aD

**Fchr. Quadt-Bylradt-Süchtenbrud**  
 Stodach Oberstlt aD

**v. Kussierow** Neutomischel Oberstlt aD

**v. Livonius** Saargemünd Oberstlt aD

**Bremer** Nachen Oberstlt aD

**Walliser** Gera Oberstlt aD

**v. Bülow** II Hamburg (RZR 216)  
 M 3D 22. 4. 15 b. Pilsen

**Nachmel** Bielefeld Oberstlt aD

**v. Mengden** Detmold Oberstlt aD

**Stornstaedt** Swinemünde Oberstlt aD

**Döllner-Hundt** Mosbach M aD

**Bachfeld** Erbach M aD

**Herrmann** Mainz M aD

**v. Altrock** Gosel Oberstlt aD

**Hirtler** Molsheim (RZR 52) M 3D  
 26. 6. 16 südlich Duchze (Str)

**Moeller** Landsberg a. W. Oberstlt aD

**v. Drouart** Siegen Oberstlt aD

**v. der Schulenburg** Offenburg M aD

**(Trübschler v. Falkenstein)** Bernburg  
 4. 7. 14 Absch., M aD

**v. Warnsdorff** V Berlin (RZR 11)  
 24. 10. 14 b. Rawa

**Hoffmann** Duisburg [R. d. FZR 217]  
 Oberstlt aD

**Stahl** Minden (RZR 57) M 3D  
 24. 2. 16 in Samogneux (Verdun)

**Stift** Forbach Oberstlt aD

**Schmig** Hagen Oberstlt aD

**Kreck** Limburg a. L. (RZR 88)  
 v. 22. 8. 14 b. Neuschâteau 23. 8. 14

**Sostmann** Stendal Oberstlt aD

**Bäumler** Stodach (RZR 240) v. 22. 4. 15  
 b. Langemark, M 3D 23. 4. 15  
 in Staden

**v. Zalusowski** Altenburg † 1. 8. 14

**v. Gronc** I Braunschweig M aD

**v. Jarosky** Calau Oberstlt aD

**Schulze (Karl)** I Altona (RZR 213)  
 v. 26. 10. 14 b. Draaibant 17. 11. 14  
 in Bonn

**Schulze (Thomas)** Gildesheim  
 Oberstlt aD

**Rehm** Thorn M aD

**Holz** V Berlin M aD

**Elteker** Justerburg (RZR 1) v. 1. 2. 15  
 b. Bolimow 3. 2. 15 in Rieborow

**(Burlart)** Hagen 20. 5. 14 Absch., M aD

**Moldenhawer** I Dortmund M aD

**Rudolph** Cottbus Oberstlt aD

**Danner** Schweidnitz Oberstlt aD

**Heinrich** Aurich M aD

**v. Annobloch** Konik M aD

**Barraud** Cüstrin Oberstlt aD

**Müller** Kreuzburg (Mag. Fuhry. Kol. 8  
 d. Et. Zusp. 5. N.) kr. Juni 1915  
 im Felde, M 3D † 12. 9. 15 in  
 Berlin-Lichterfelde

**Hellwig** I Bochum M aD

**Mila** Jauer Oberstlt aD

**Fchr. Spies v. Büllsheim** II Rbln  
 Oberstlt aD

**Endell** Minden (Erstb. d. RZR 15)  
 † 30. 9. 14 in Bad Homburg v. d. H.

**Wittich** Deutsch-Eylau Oberstlt aD,  
 zul. in d. Landgendarmerie

**Schwab** Colmar (Vdst. Ausb. XVIII 41)  
 M 3D † 14. 9. 16 in München-  
 Gladbach

**Braël** Gisleben (RZR 68) M 3D  
 † (verungl.) 7. 2. 18 b. Aruaville (Mek)

**Uhde** Lüneburg M aD

**le Goullon** II Frankfurt a. M.  
 Oberstlt aD

**Bauer v. Bauern** Pforzheim Oberstlt aD

**(v. Luttig)** Mek 4. 7. 14 Absch., M aD

**Cetto** Beuthen Ob. Schlef. Oberstlt aD

**Fchr. v. Zedlig u. Reutirch** Sprottau M aD

**Liebmann** Gleiwitz M aD

**Fischer** Karlsruhe M aD

**v. Derschau** Cüstrin M aD

**Weise** Kossen M aD

**v. Berge** Ruppin M aD

**Lontved** II Altona Oberstlt aD

**Brandenburg** Neustettin M aD

**Simon** Schneidemühl Oberstlt aD

**Braun** Naumburg Oberstlt aD, zul.  
 in d. Landgendarmerie † 1. 7. 25

**Busse** Weßlar Oberstlt aD

**Probst** Osterode M aD

**(Sivels)** Justerburg 4. 7. 14 Absch.  
 (R. d. Art. Mun. Kol. 66 d.  
 XXV. RZR) M aD †

**Hogalka v. Bieberstein** Jauer M aD

v. Colbe Saargemünd Oberstk aD  
 Leitner Guben M aD  
 v. Trotha II Düsseldorf M aD  
 Baetge Meschede Oberstk aD  
 Reiche Hanau Oberstk aD  
 Viehholz Lörrach M aD  
 Senff Stralsund M aD  
 Alarmerer Wesel M aD  
 v. Wogna Beuthen Ob.Schles. M aD,  
 zul. in d. Landgendarmerie  
 Stauffmann Saarbrücken [Nachr.D. b.  
 Nr d. N.Nt. Strauß] Oberstk aD  
 Kraz Coesfeld M aD † 19. 5. 23  
 Kehr. v. Beust III Hamburg M aD,  
 zul. in d. Landgendarmerie  
 (v. Koerber) Löhen f. GSt (zuget. pens.  
 Offiziere) Weimar  
 v. Doctinchen de Rande  
 (RZR 83) † 29. 6. 16 in Hahnen-  
 kee (Harz)  
 Baumbach Marburg M aD  
 Knad Jüterbog M aD  
 Schulz Löhen M aD  
 Soltmann Belgard Oberstk aD  
 Wenderoth Rendsburg M aD  
 Tiedemann Lübeck M aD, zul. in d.  
 Landgendarmerie  
 Harms Rendsburg M aD, zul. in d.  
 Landgendarmerie  
 v. Schlegell Tilsit M aD  
 Coenegracht Solingen M aD  
 Kühle Preuß.-Stargard M aD  
 Claus Gießen M aD  
 Schloemilch Wesel M aD † 2. 2. 17 in  
 Bruchhausen b. Dinslaken  
 Schwürz Schlawe (Hafen-Kdt in Thorn)  
 † 30. 3. 15 in Thorn  
 Niesenberger Deutsch-Krone (II. GrSB  
 d. RZR 49) † 6. 2. 16 in Deutsch-Krone

v. Lengerte II Berlin M aD, zul. in  
 d. Landgendarmerie  
 v. Plonzi Allenstein (RZR 228)  
 † 9. 11. 14 in Kiesenburg (Westpr.)  
 Hartmann Mosbach M aD  
 Schuler Rawitsch M aD  
 v. Bojan Schroda † 24. 8. 17 in Schroda  
 vom Hofe Hagen M aD, zul. in d.  
 Landgendarmerie  
 v. Studrad Grefeld M aD  
 Hülsen I Königsberg M aD  
 Kehr. v. Berthern Schwerin M aD  
 Kempff Rhenbt M aD  
 Bernher Meß M aD † 11. 12. 20  
 Kiefer Meß M aD  
 v. Bigny Hagenau M aD † 25. 1. 20  
 v. Alten Wiesbaden M aD, zul. in d.  
 Landgendarmerie  
 Grueneberg Raugard M aD  
 Stübel Siegen M aD  
 Kirschnid Graudenz M aD  
 Thilo Molsheim, zul. Mosbach M aD  
 v. Rodenthien Forbach M aD  
 v. Schrömann I Breslau M aD  
 vom Hövel Meiningen (GrSB d.  
 RZR 32) † 26. 6. 15 in Berlin  
 v. Haugwitz Quisburg M aD  
 Doering Löhen M aD † 15. 6. 19 in Lhd  
 Müller-Wichards Meiningen M aD,  
 zul. in d. Landgendarmerie  
 v. Keiser Detmold M aD  
 Barß Diedenhofen M aD  
 Conrad Lempe M aD  
 Haberling Bartenstein M aD  
 von Sothen Flensburg † 16. 10. 14  
 Girschner Rawitsch M aD  
 Kremer Neumitschel M aD  
 Kehr. v. Deynhansen II Altona M aD  
 Vosse Hohenalza M aD

Diensttuende Sanitäts-offiziere zur Disposition bei  
 Bezirkskommandos.

Generaloberärzte zD.  
 Dr Halle Magdeburg GN aD Münter Halle a. S. GN aD  
 Oberstabsärzte zD.  
 Dr v. Ammon Siegen DStM aD Dr Neumann Eberfeld GN aD  
 Dr Crone Stettin GN aD Dr Schöffler I Bochum GN aD  
 Dr Diedmann I Frankfurt a. M. DStM aD Dr Behling Duisburg GN aD  
 Dr Grüning I Breslau GN aD Dr Baegelein I Mülhausen i. S.  
 Dr Haberling I Köln GN aD GN aD † 31. 12. 18  
 Dr Hampe I Essen GN aD Dr Weber Pirmen GN aD  
 Dr Körner I Königsberg GN aD Dr (Westphal) II Dortmund 20. 5. 14  
 Dr Streckshmar Hagen GN aD Wirk Absch. GN aD  
 Kreuznach GN aD  
 Stabsarzt zD.  
 Dr Boether Bremerhaven GN aD

## Liste

der während des Krieges im Militärdienst wiederverwendeten  
inaktiven Offiziere, Sanitätsoffiziere, Veterinäroffiziere, Zeug-,  
Feuerwerks- und Festungsbau-Offiziere.

Ein \* hinter dem Namen bedeutet Teilnahme am Feldzuge 1870/71,  
zwei \*\* Teilnahme an den Feldzügen 1866, 1870/71.

### Generale.

(Generale, die à la suite von Truppenteilen oder in anderen Ehrenstellen  
waren, sind dort nachgewiesen.)

- |  |  |
|--|--|
| <p><b>v. Bernhardt*</b> (Gf VII. Nr) Fhr. d. Gf 55 GdK aD</p> <p><b>v. Zwehl*</b> (13. Div.) Kom.Gen. VII. Nr, dann Gouv. von Antwerpen GdZ aD † 28. 5. 26</p> <p><b>v. Gündell</b> (Sr.Nr.) OB d. Nr. 1. B GdZ aD † 21. 12. 24</p> <p><b>v. Falkenhayn, Eugen*</b> (11. Div.) Fhr. XXII. Nr GdK aD</p> <p><b>Fhr. v. Gayl, Egon**</b> (Gouv. von Köln) Stv.Kom.Gen. VII. Nr GdZ aD</p> <p><b>Gr. zu Eulenburg**</b> (1. Div.) Stv. Kom.Gen. I. Nr GdK aD † 26. 4. 19</p> <p><b>Fhr. v. Gall**</b> (Gouv. von Köln) Stv. Kom.Gen. XVIII. Nr GdZ aD † 28. 5. 26</p> <p><b>Gaede*</b> (33. Div.) Fhr. d. Nr. 1. Gaede GdZ zD † 16. 9. 16</p> <p><b>v. Hoehl*</b> (8. Div.) Stv.Kom.Gen. IX. Nr GdK aD † 9. 7. 22</p> <p><b>Fhr. v. Mantuffel, Kurt*</b> (Sr.Nr.) Chef d. Stv. GSt d. Nr. GdZ aD † 26. 2. 22</p> <p><b>v. Schad*</b> (Gouv. von Thorn) Stv.Kom. Gen. XVII. Nr GdZ aD † 6. 3. 24</p> <p><b>v. Bacmeister</b> (Dep.Dir. im RM) Nr. 79. RD GdZ aD</p> <p><b>Kuhn*</b> (1. Fuß-Inf.) Stv.Gen. Insp. d. Fuhsart. GdK aD</p> <p><b>v. Held*</b> (4. Div.) Fhr. d. Gf 66 GdZ aD</p> <p><b>Dingeldein</b> (4. Jng. Inf.) Stv.Gen. Insp. d. Jng. u. Pion.Korps u. d. Fest. GdZ aD</p> <p><b>v. Büding</b> (Feldzeugmeister) Gouv. von Mainz GdK aD</p> <p><b>Rehrer**</b> (APK) Insp. d. FWSch GdK aD † 17. 5. 24</p> <p><b>Fhr. v. König**</b> (4. Kav. Inf.) Fhr. d. Gf 56 GdK aD</p> <p><b>v. Liebert**</b> (6. Div.) Fhr. d. Gf 51 GdZ aD</p> <p><b>v. Brieke**</b> (2. Div.) Fhr. d. Nr GdZ aD</p> <p><b>v. Larisch</b> (1. GDiv.) Fhr. d. Gf 54 GdZ aD</p> | <p><b>v. Berder</b> (8. Div.) Nr. 10. LD GdK aD</p> <p><b>v. Berthes</b> (1864, 1866, 1870/71) (21. Div.) Vertreter d. Milit. Inspektors d. freiw. Krankenpflege, GdZ zD † 28. 5. 18 in Berlin</p> <p><b>v. Hausmann*</b> (16. Div.) Nr. 8. Gf GdK aD † 19. 3. 23</p> <p><b>Fhr. v. Gayl, Georg*</b> (21. Div.) Nr. 10. LD GdZ aD</p> <p><b>v. Tresdow, Hermann*</b> (2. Kav. Insp.) Fdt von Potsdam GdK aD</p> <p><b>v. Twardowski*</b> (6. Div.) Nr. d. Gf GdZ aD</p> <p><b>v. der Groeben*</b> (12. Div.) Et. Insp. 7. Nr. GdZ aD</p> <p><b>v. Briesen**</b> (35. Div.) Nr. 49. RD GdZ zD X. 12. 11. 14 b. Wloclawet</p> <p><b>v. Ammon*</b> (1. Jng. Inf.) Insp. d. Gef.Lager im Bez. d. Gf GdZ aD</p> <p><b>v. Schidius und Neudorff</b> (29. Div.) Insp. d. Et. Insp. 4. Nr. GdZ aD</p> <p><b>Stunje*</b> (16. Div.) Nr. 117. JD GdZ aD</p> <p><b>v. Egdorf*</b> (2. Jng. Inf.) Gouv. von Warschau GdZ aD</p> <p><b>v. Kersting*</b> (Milit.techn.Nr.) Stv. Präses d. APK GdK aD † 25. 2. 22</p> <p><b>Niemann, Otto*</b> (6. Div.) Nr. 22. RD GdZ aD</p> <p><b>v. Unger, Wolfgang</b> (3. Div.) Insp. d. Et. Insp. 4. Nr. GdK aD</p> <p><b>Gronen*</b> (14. Div.) Nr. 18. RD GdZ zD † 8. 9. 19</p> <p><b>v. Wachs*</b> (Dptmts.Dir. im RM) Gen. Kommissar für d. milit. Jugendanzubildung in Berlin und Brandenburg GdZ zD † 2. 7. 16</p> <p><b>v. Thiesenhausen*</b> (Ob.Milit.Prüf. Komm.) Nr. 95. JD GdZ aD</p> <p><b>v. Queder*</b> (Ldw. Insp. Essen) Stv. Insp. d. Ldw. Insp. Essen GdZ aD</p> <p><b>Fhr. v. der Holtz, Georg*</b> (30. Div.) Nr. 1. LD GdZ aD</p> <p><b>Franke*</b> (34. Div.) Nr. 2. [R. W.] LD GdK aD</p> <p><b>Kolewe*</b> (4. Div.) Et. Insp. 12. Nr. GdZ aD</p> |
|--|--|

**v. Aurowski** (27. [2. R. W.] Div.) R. 15. RD GdZ aD  
**v. Stangen\*** (2. Kav. Zusp.) R. 5. ErfD GdR aD  
**v. Boehn, Hans** (Kdtr Berlin) Kdt von Berlin GdR aD  
**Waldhausen\*** (Train-Zusp.) zuget. d. Gen. Quartiermstr., sodann Zusp. d. Gef. Lager im Bez. III. WK GdM aD  
**v. Wegerer\*** (3. Div.) Milit. Gouv. von Kalisch GdZ aD  
**v. Pabel, Kurt\*** (39. Div.) R. 28. RD GdZ aD  
**v. Heinrich** (3. Fuß- u. Zusp.) Gouv. von Buzarest GdM aD  
**Noell** (65. JBr) R. d. stv. 50. JBr GdZ aD + 11. 1. 26  
**Pellmann** (1. Fuß- u. Zusp.) Gouv. von Meß GdM aD + 4. 7. 19  
**Krause\*** (1. Pion. Zusp.) R. 44. LD GdZ aD  
**v. Kühne** (1. Kav. Zusp.) R. 226. JD GdR aD  
**Schöpfstin\*** (33. Div.) R. 45. RD GdZ aD  
**v. Bahrfeldt** (37. Div.) R. 19. RD GdZ aD  
**v. Wartenberg, Hermann** (15. Div.) R. 19. RD GdZ aD  $\times$  5. 11. 17 b. Verdun  
**Gr. v. Schwerin\*** (7. Div.) R. 7. RD GdZ aD + 16. 6. 26  
**v. Guregh-Cornik** (1. Div.) R. 9. RD GdZ aD + 27. 7. 17 in Nachen

**Schubert** (4. Fuß- u. WBr) R. 22. RD GdM aD + 30. 7. 26  
**Fhr. v. der Holz, Hans** (28. Div.) R. 50. RD GdR aD  
**v. Herzberg, Friedrich** (GKD) R. 16. RD GdR aD  
**Fhr. v. Rüttwig** (18. Div.) R. 203. JD GdZ aD  
**v. Schwerin, Ludwig** (1. Kav. Zusp.) Zusp. Et. Zusp. 3. W. GdR aD + 8. 2. 22  
**Heiber** (3. Pion. Zusp.) Stv. Zusp. 3. Pion. Zusp. GdZ aD  
**Muler** (1. Jug. Zusp.) R. 5. LD GdZ aD  
**v. Förster** (6. Div.) R. 77. RD GdZ aD  
**Fhr. v. Sedendorff** (Kdtr Königsberg) Fhr. d. Gt 68 GdZ aD  
**Sommer** (1. JBr) R. 16. LD GdZ aD + 2. 7. 23  
**Clausius** (77. JBr) R. 91. JD GdZ aD + 9. 8. 25  
**Nethe\*** (58. JBr) Et. Zusp. d. W. Wbt. Wobrsch GdZ aD + 20. 7. 26  
**Loeb\*** (8. RBr) R. 14. RD GdR aD + 26. 1. 25  
**v. Wasielewski, Hugo** (25. JBr) R. 46. RD GdZ aD  
**Stumpff** (9. JBr) R. 83. JD GdZ aD  
**v. Dppeln-Bronifowski, Hermann** (27. JBr) R. 9. LD GdZ aD + 31. 1. 25  
**Sack** (6. F u. WBr) R. 15. LD GdM aD  
**v. Adriani** (85. JBr) R. 11. LD GdZ aD  
**Melior\*** (81. JBr) R. 92. JD GdZ aD

## Generalleutnants aD.

**Moog\*\*** (35. Div.) Stv. Gouv. von Strakburg i. G.  
**Waenter v. Dankenschweil\*** (31. Div.) R. 49. RD Gd ZD  $\times$  23. 11. 14 b. Borowo (Rußland)  
**v. Tresdow, Thilo\*** (39. Div.) Zusp. d. Gef. Lager im Bez. d. VI. WK  
**Wagener\*** (4. Kav. Zusp.) R. 17. RD + 4. 1. 25  
**Haad** (3. Pion. Zusp.) Stv. Zusp. 4. Pion. Zusp.  
**v. Pehel** (33. Div.) R. 50. RD Gd ZD + 26. 6. 15  
**Stettembeil\*** (Feldart. Schießsch.) R. 4. Erf. F u. WBr Gd ZD + 17. 9. 16 in Wevelghem (Courtrai)  
**v. Strubberg** (38. Div.) Zusp. d. Gef. Lager im Bez. d. WK + 2. 11. 20  
**v. Wallenberg** (Zusp. d. KrSch) Milit. Gouv. in Siedlee Gd ZD + 28. 1. 17  
**Boigt\*** (18. Div.) R. 5. RD

**Marshall v. Sulicki** (12. Div.) R. 29. gemischten ErfBr + 7. 3. 25  
**Torgang** (4. Kav. Zusp.) R. 25. RD  
**v. Hoffmann** (2. Kav. Zusp.) R. 43. RD Gd ZD + 9. 12. 15 in Charlottenburg  
**v. Zigenwig** (3. Kav. Zusp.) R. 34. LZBr  
**v. Neppert** (2. Pion. Zusp.) Stv. Zusp. 2. Pion. Zusp.  
**v. Alten** (Milit. Reit-Zust.) Gouv. von Riga  
**v. Wagenzi\*** (28. JBr) R. 47. RD Gd ZD + 26. 12. 15 in Heidelberg  
**v. Nieber** (25. F u. WBr) Zusp. d. Et. Zusp. 2. W.  
**v. Besser\*** (42. JBr) R. 205. JD Gd ZD + 16. 5. 19 in Berlin  
**Gr. v. Westarp** (16. F u. WBr) Zusp. d. Et. Zusp. 3. W. + 19. 12. 25  
**v. Diringshofen, Max** (42. JBr) Zusp. d. Et. Zusp. Aug  
**Walldorf** (42. F u. WBr) R. 52. RD Gd ZD + 12. 12. 18 in Cassel

**Hahn** (31. JBr) R. 46. R D  
**v. Menges\*\*** (79. JBr) R. 88. J D  
 GL zD † 2. 3. 16 b. Grenzthal  
 (Dünaburg)  
**v. Bodenberg-Bollard** (3. RBr) Insp. d.  
 Et. Insp. 7. M. † 20. 7. 25  
**v. Bernig\*** (35. RBr) R. 215. J D  
**Clifford Kocq v. Breugel** (25. RBr)  
 R. 85. L D  
**v. Harbou** (60. JBr) Milit. Gouv. von  
 Litauen  
**v. Gynz-Aefowski\*** (35. JBr) R. 39. R D  
 GL zD † 2. 11. 15 in Straßburg i. G.  
**v. der Bede\*** (73. JBr) R. 35. R D  
**Gr. v. Bredow** (33. RBr) Jhr. III. RR  
**v. Westernhagen** (19. JBr) R. 89. J D  
 † 23. 10. 21  
**Jrhr. v. Esbeck** (12. JBr) R. 17. L D  
 † 18. 3. 21  
**Jrhr. v. Krane, Friedrich** (39. RBr)  
 Insp. d. Et. Insp. 11. M.  
**Dallmer\*** (20. JBr) R. 10. R D  
**v. Bafedow** (19. JBr) R. 5. ErjD † 1924  
**v. Puttkamer\*** (Kdtr Mek) R. 199. J D  
 † 1. 12. 23  
**v. Egel, Otto** (75. JBr) R. 206. J D  
**Dumrath** (29. RBr) R. 12. R D  
 † 14. 9. 25  
**Goebel** (38. JBr) R. 80. R D GL zD  
 † 16. 3. 17 in Straßburg i. G.  
**v. Dreifing\*\*** (35. JBr) R. 25. L D  
 GL zD † 16. 6. 17 in St. Apollinar  
 (Elsass-Lothr.)  
**Jrhr. v. Buddenbrod** (7. RBr) R. d. L D  
 Bredow (18)  
**Jrhr. v. Ende\*** (35. JBr) R. 50. R D  
 † 8. 2. 26  
**Schumann** (3. JBr) R. 8. L D  
**v. Arnim, Gustav** (28. RBr) R. 20. L D  
**v. Hoffmeister\*** (55. JBr) R. 23. L D  
 † 19. 5. 20  
**Jrhr. v. Willisen** (Kdtr Straßburg)  
 R. 38. L D  
**Jrhr. v. Humboldt-Dachroeden** (22. RBr)  
 R. 251. L D  
**Jaegerschmid\*** (13. JBr) Insp. d. Et.  
 Insp. 2. M. GL zD † 10. 1. 18  
 in Karlsruhe  
**Bachelin** (86. JBr) R. 201. J D  
**Jrhr. v. Dalwigk zu Lichtenfels**  
 (10. JBr) R. 94. J D  
**v. Rodewald\*\*** (71. JBr) Rdt von  
 Gef. Lagern im Bez. VII. RR  
**v. Franseck\*** (49. JBr) R. d. stv.  
 41. JBr GL zD † 4. 6. 17 in  
 Wiesbaden  
**Rothgen\*\*** (4. Fuß-Br) Gen. d. Fuß-  
 art. b. Gouv. von Ramur  
**Jrhr. v. Buddenbrod-Hetttersdorf** (1864,  
 1866, 1870) (50. JBr) R. 179. JBr

**v. Vogt\*** (19. JBr) R. 241. JBr,  
 v. 20. 4. 15 südlich Fliecy GL zD  
 X 28. 7. 15 in Mek  
**v. Kracht\*\*** (Kdtr Alten-Grabow) Stv.  
 Rdt d. Er. lib. Pl. Ohrdruf  
**v. Madai\*\*** (79. JBr) R. d. stv.  
 14. JBr  
**v. Gerstein-Hohenstein\*\*** (1. JBr) R. d.  
 stv. 7. JBr GL zD † 16. 6. 17 in  
 Lüderzhof  
**v. Pawlowski\*\*** (Kdtr Straßburg i. G.)  
 Insp. d. Gef. Lager im Bez. X. RR  
 GL zD † 26. 2. 18 in Hannover  
**v. Hoppenstedt\*** (19. JBr) R. d. stv.  
 34. JBr  
**Muelenz\*\*** (Kdtr Diedenhofen) St d.  
 stv. 35. JBr † 15. 4. 26  
**Jrhr. v. Egnatten** (1864, 1866, 1870/71)  
 (82. JBr) R. d. stv. 30. JBr  
**Menze\*** (75. JBr) Vertreter d. Gen.  
 Kommissars f. d. milit. Vorbereit.  
 d. Jugend GL zD † 21. 4. 18 in  
 Berlin-Wilmersdorf  
**Schulz\*** (Insp. d. techn. Inst. d. Art.)  
 Abschn. R. d. Fest. Straßburg i. G.  
**v. Heple\*** (5. JBr) Chef d. Et d. stv.  
 VI. RR  
**Giesche\*\*** (23. JBr) Insp. d. Ldt Insp.  
 Magdeburg GL zD † 5. 4. 18  
 in Magdeburg  
**v. Dittmar\*** (4. RBr) Rdt von Pots-  
 dam GL zD † 21. 5. 16 in Hermanns-  
 werder b. Potsdam  
**v. Loebell\*** (Kdtr Thoru) St. Rdt d.  
 Er. lib. Pl. Döberitz  
**Fulda\*** (29. JBr) R. 169. JBr  
 † 6. 11. 20  
**v. Paczensky u. Tenczin\***  
 (52. [2. R. W.] JBr) R. d. kombin.  
 JBr Paczensky (b. Korps Breslau)  
**v. Kries\*** (74. JBr) Rdt von Altona  
**Boehm\*\*** (Bez. Sdo Köln) Telegr.  
 Überwach. Stelle Köln  
**v. Hennigs\*** (85. JBr) Stv. Insp. d.  
 Ldw. Insp. Graudenz GL zD † 1. 6. 17  
 in Charlottenburg  
**v. Pape\*** (10. JBr) R. d. Mun. Kol.  
 u. Trains XXII. RR  
**v. Schad, Hans** (68. JBr) R. d. stv.  
 44. JBr  
**v. Görz\*** (14. JBr) Insp. d. immob.  
 Garde-Infant. † 10. 9. 23  
**Sachs\*\*** (5. JBr) R. 34. JBr  
 † 11. 1. 23  
**v. Weise\*\*** (4. JBr) R. d. stv. 50. JBr  
 † 18. 7. 22  
**v. Raven\*\*** (Kdtr Magdeburg) Rdt  
 von Spandau  
**Winter\*** (Insp. d. techn. Inst. d. Inf.)  
 R. d. stv. 50. JBr

- v. Weller\*** (83. JBr) Milit.Gouv. in Belgien
- Frhr. Spiegel v. u. zu Bedelsheim\*** (38. JBr) R. d. stv. 40. JBr
- Imme\*\*** (Bez. Aldo Stettin) Rdt d. Gef. Lagers Heilsberg † 13. 7. 21
- Augustin\*** (84. JBr) Insp. d. Gef. Lager im Bez. XVIII. Nr. 62
- Kügler\*** (80. JBr) Rdt d. Stellungsbaues Jordan-Garnisau
- v. Woedtke\*** (Rdtr Coblenz u. Ehrenbreitstein) R. d. stv. 60. JBr † 21. 10. 20
- v. Bed\*** (14. JBr) R. d. Mun.Kol. u. Trains VIII. Nr
- v. Dehn-Rotzfeller\*** (26. JBr) Insp. d. Gef.Lager im Bez. X. Nr
- v. Busse\*** (22. JBr) R. d. ErstBr 8. 9. 14 b. Tarnomka
- v. Corbière\*** (Reichs-Milit.Gericht) Insp. d. Gef.Lager im Bez. XIV. Nr
- v. Pabel, Max\*** (60. JBr) R. d. 10. JBr
- Frhr. v. u. zu Bodman\*** (74. JBr) R. d. stv. 55. JBr
- Scharch\*** (87. JBr) R. d. stv. 79. JBr † 6. 6. 26
- Pförtner v. der Hölle\*** (29. JBr) R. d. stv. 27. JBr
- v. Cochenhäusen\*** (84. JBr) R. d. stv. 50. JBr
- v. Platen\*** (16. JBr) R. d. stv. 6. JBr
- Frhr. v. Steinaeder\*** (Rdtr Posen) R. d. stv. 59. JBr † 4. 8. 26
- v. Versdorff\*** (Ldw.Insp. Dortmund) Insp. d. Gef.Lager im Bez. XI. Nr
- v. Brochjem, Johannes\*** (72. JBr) LdtInsp. XVII. Nr. 62 † 19. 9. 14 in Danzig
- Kopka v. Poffow\*** (10. JBr) R. d. stv. 10. JBr † 8. 4. 16 in Frankfurt a. O.
- Beer\*** (9. JBr) Insp. d. Milit.Bez. I Wilna † 26. 10. 24
- v. Malkan Frhr. zu Wartenberg u. Penzlin\*** (Rdtr Breslau) Stv. Insp. d. Ldw.Insp. Hannover
- Wolff\*** (62. JBr) R. d. stv. 57. JBr
- Frhr. Schuler v. Senden\*** (Rdtr Straßburg i. E.) Rdt. b. d. 77. Rd. 62 † 10. 5. 17 in Hamburg
- Strauß, Viktor\*** (85. JBr) R. d. stv. 12. JBr
- Frhr. v. Krane, Friedrich Adolf\*** (59. JBr) LdtInsp. im Bez. XVIII. Nr. 26 † 26. 10. 19
- Senden\*** (4. JBr) Rdt. 221
- Bernhard\*** (22. JBr) Insp. d. ErstAbt. d. Feldart. IX. Nr
- v. Roße\*** (67. JBr) R. d. 38. JBr † 30. 4. 25
- Pollier\*** (3. JBr) R. d. stv. 79. JBr
- Frhr. Röder v. Diersburg, Dieter\*** (25. JBr) R. d. 29. JBr † 21. 4. 22
- Mathy** (Rdtr Graudenz) R. d. 51. (R. W.) JBr
- Begner\*** (7. JBr) Gouv. von Wilna 62 † 12. 1. 16 in Wilna
- v. Loos (GSt)** Milit.Gouv. in Sichanow 62 † 2. 11. 19
- Wittje\*** (8. JBr) Rdt d. Gef.Lagers Quedlinburg
- Deininger\*** (19. JBr) R. d. stv. 84. JBr
- v. Hartmann\*** (49. JBr) R. d. 49. JBr
- v. Menß\*** (Rdtr Magdeburg) R. d. stv. 15. JBr
- Frhr. v. Mantuffel, Artur\*** (14. JBr) LdtInsp. im Bez. IX. Nr. 62 † 24. 10. 18 in Berlin
- Burchardt\*** (à la suite d. A.) Milit. Mitglied d. Reichsmilitärgerichts
- Lüttich\*** (Insp. d. techn. Inst. d. Inf.) Insp. d. techn. Inst. d. Inf.
- Kloht\*** (GendBr in Elsaß-Lothringen) St d. Gouv. von Straßburg i. E.
- Keppler, Rudolf\*** (77. JBr) LdtInsp. in Ostrowo
- v. Schwerin, Otto\*** (10. JBr) Abschn. R. b. Gouv. von Libau
- Frhr. Hind v. Baldenstein\*** (Rdtr Karlsruhe) LdtInsp. in Karlsruhe † 16. 11. 23
- v. Tilly** (1. JBr) R. d. stv. 4. JBr
- Berg** (38. JBr) R. d. Mun.Kol. u. Trains XXXIX. Nr
- v. Hindelbey** (Rdtr Danzig) R. d. 1. JBr † 17. 4. 24
- v. Henning auf Schönhoff\*** (27. JBr) R. d. 27. JBr † 27. 4. 17
- v. Rothkirch u. Panthen\*** (12. JBr) LdtInsp. in Breslau
- Kumbruch\*** (5. JBr) Insp. d. Et.Mun. u. Geräte-Verwalt. d. Et.Insp. I. Nr.
- Wynelen** (82. JBr) R. d. 29. JBr † 18. 3. 24
- v. Schimmelpfeunig gen. v. der Dne** (27. [1. R. W.] JBr) Chef d. Et d. stv. 61 V. Nr
- v. Blumenthal** (34. JBr) R. d. 49. JBr
- Kempf** (68. JBr) Chef d. GSt d. Gouv. von Mek 62 † 26. 7. 19
- John v. Freyend** (7. JBr) R. d. 35. JBr † 3. 6. 26
- Blauel\*** (3. JBr) R. d. Et.Mun.Wesens b. d. Et.Insp. I. Nr.
- Rasch\*** (72. JBr) R. d. 2. stv. 70. JBr † 1. 7. 21
- v. Preßentin** (16. JBr) R. d. 34. JBr
- Frhr. v. Schütz zu Holzhausen\*** (5. JBr) R. d. 26. JBr † 9. 2. 15 in Brüssel

- v. Alt-Stutterheim\*** (4. JBr) R. 5. gemischten mob. ErzBr  
**v. Atramsta\*** (6. RBr) R. d. JBrKdos 215  
**v. Bötticher** (23. JBr) R. 1. stv. 80. JBr  
**v. der Osten\*** (17. JBr) R. d. stv. 78. JBr  
**Bar. Digeon v. Monteton, Adolf\***  
 (39. JBr) R. d. 37. gemischten ErzBr  
**v. Boehm\*** (2. RBr) Insp. d. Gef. Lager  
 im Bez. XVII. Rk + 27. 9. 23  
**Brodrüd\*** (1. JBr) R. 1. L JBr + 4. 11. 20  
**Sehndt v. Kohnen** (35. JBr) Brk. b.  
 d. 46. Rk + 17. 7. 22  
**Fchr. v. Reizwig u. Kadersin, Georg**  
 (68. JBr) R. 168. JBr  
**v. Wyszcedi** (24. JBr) R. 19. R JBr  
**Kunzen\*** (18. JBr) Aufsichtsoffz. f. d.  
 Harzkurorte  
**Kosch\*** (27. [2. R. W.] JABr) R. d. stv.  
 29. JBr  
**Heinzel\*** (66. JBr) R. d. stv. 33. JBr  
**v. der Esch** (Insp. d. Ldw. Insp. Essen)  
 R. 44. R JBr  
**Klingelhöffer\*** (59. JBr) R. d. stv.  
 83. JBr  
**v. Grumbkow\*** (50. JBr) R. 17. L JBr  
 Gk zD + 25. 11. 14 in Gundersdorf  
 (Riesengebirge)  
**Fischer\*** (Bez. Kdo I Kdn) Postüber-  
 wachungsstelle in Kdn-Deuz + 5. 8. 26  
**Fchr. v. der Volk, Runo\*** (Kdtr d.  
 Tr.üb. Pl. Hagenau) Kdt d. Gef.  
 Lagers Worms  
**Delius** (Insp. d. Feldtelegraphie) Insp.  
 d. Gef. Lager im Bez. IV. Rk  
**Pflugradt\*** (Bez. Kdo Stettin) Kdt d.  
 Gef. Lagers Holzwinden  
**v. Schlutterbach\*** (80. JBr) Abschn.  
 Kom. d. Festung Mainz  
**Cleve\*** (86. JBr) R. 26. R JBr Gk zD  
 + 25. 7. 15 in Lekow (Pommern)  
**Neuber\*** (77. JBr) R. 84. L JBr  
**Kieß v. Scheurnschloß** (3. G JBr) Fchr.  
 3. LD Gk zD + 4. 4. 17 in Zürich  
**v. Rambohr** (36. JBr) Brk b. d. Gruppe  
 Graudeniz (Korps Zastrow)  
**Pitschel\*** (10. JABr) R. d. Mun. Kol.  
 u. Trains 26  
**v. Lavergne Bequilhaen\*** (31. JABr)  
 Insp. d. Erz. Abt. d. Feldart. XX. Rk  
**Hoffmann, Wilhelm\*** (29. JABr)  
 Art. R. 78  
**Fchr. v. Ompteda** (55. JBr)  
 R. 42. R JBr, v. 14. 1. 15 b. Cernah  
 Gk zD X. 15. 1. 15 in Challerange  
**v. Rosenbergs-Gruszczyński** (34. JBr)  
 R. 44. L JBr + 5. 11. 23  
**v. Rogowski** (4. JABr) Chef d. St d.  
 stv. Gf X. Rk  
**de Graaff** (31. RBr) Chef d. St d. stv.  
 Gf III. Rk + 15. 5. 24
- Zierold\*** (35. JABr) R. 76 R JABr  
**Danic\*** (26. JBr) R. 403. JBr  
**v. Waldow** (22. JBr) R. 29. L JBr  
**Fchr. v. Normann** (72. JBr) R. d. stv.  
 72. JBr  
**v. der Lippe** (44. JBr) R. 13. L JBr  
**v. Gidstedt\*** (Landgeud.) Kdt d. Gef.  
 Lagers Guben + ... 8. 26  
**Fchr. v. Stein zu Nord- u. Ostheim**  
 (2. G JBr) R. d. stv. 15. JBr Gk zD  
 + 25. 11. 15 in Halle a. S.  
**v. Kriegsheim** (8. JBr) R. d. stv. 25. JBr  
**v. Eben\*** (9. RBr) R. d. stv. 74. JBr  
**v. Dittman** (81. JBr) R. d. 42. R JBr  
**v. Voedmann** (60. JBr) R. d. stv. 35. JBr  
**v. Dewig** (83. JBr) Küstenverteidigung  
**Fchr. v. der Volk, Oskar** (19. RBr)  
 Insp. d. Gef. Lager im Bez. II. Rk  
**v. Krosigk** (18. RBr) Insp. d. Erz. Gf.  
 XIV. Rk  
**v. Meyer** (20. RBr) R. 37. L JBr,  
 v. 27. 10. 14 b. Droogenbroodhoef,  
 Gk zD X. 30. 10. 14 in Brüssel  
**Schaer** (35. JBr) R. 41. gem. ErzBr  
**Berndt** (12. JABr) Art. R. 85  
**Krieger** (12. RBr) R. d. stv. 23. JBr  
 + 30. 7. 20  
**v. Herberg, Kurt** (28. JBr) R. 5. L JBr  
 + 29. 8. 24  
**Braun** (5. JABr) R. d. Et. Mun. Wesens  
 b. d. Et. Insp. 8. R.  
**van Semmern** (69. JBr) R. 42. R JBr  
**v. Bedendorff** (36. JABr) Art. R. 48  
**v. Windheim\*** (77. JBr) R. 172. JBr  
 + 5. 12. 25  
**v. Derken** (25. RBr) R. 33. L JBr  
**v. Bitter** (30. RBr) Insp. d. Gef. Lager  
 im Bez. VII. Rk  
**Fchr. v. Lüchow gen. v. Dorgelo**  
 (19. RBr) Milit. Gouv. in Wloclawel  
 + 6. 11. 21  
**v. Mey** (84. JBr) R. 41. R JBr  
**v. Grolman** (66. JBr) R. d. stv. 32. JBr  
**Liebach** (7. JBr) R. 2. L JBr  
**Falkier** (3. JABr) R. d. Mun. Kol. u.  
 Trains XXXI. Rk  
**v. Brochtem, Alfred** (Reichs-Milit. (Ger.)  
 R. 21. L JBr Gk zD + 19. 2. 15 in  
 Finkenwalde  
**Drexler** (21. JABr) Art. R. 136  
**v. Müller, Hans** (21. JBr) R. d. stv.  
 21. JBr Gk zD + 1. 2. 17 in  
 Schweidnitz  
**Simon** (33. RBr) R. 43. R JBr  
**Hoffmann, Paul** (Rk) f. A. Rk  
**v. Bismard** (24. JBr) R. d. stv. 71. JBr  
 Gk zD + 23. 6. 18 in Danzig  
**Gr. v. Koedern** (1. G RBr) R. 43. L JBr  
**v. Mülmann** (62. JBr) R. 5. L JBr  
**Nicolai** (8. JBr) R. 60. L JBr + 5. 3. 24



- Sahndorff** (73. JBr) R. d. 70. gemisch-  
ten LJBz
- Fehr. v. Neufkirchen gen. v. Rypenheim**  
(19. JBr) Art.R. 128 Gz aD  
† 21. 6. 18 in Eisenach
- Stobbe\*** (86. JBr) R. d. stv. 61. JBr  
† 21. 3. 22
- v. Sahn** (11. JBr) Insp. d. ErstAbt.  
d. Feldart. XVIII. Nr. † 4. 4. 23
- Hofmeier** (29. JBr) Art.R. 227
- Stolzenburg** (30. JBr) Art.R. 59  
† 30. 4. 24
- v. Brauchitsch** (9. RBr) Kreis-Chef in  
Belgien  
(13. JBr) Art.R. 82  
(3. Fuß-Nr) Art.R. 73
- Wischer**  
**Jetter**  
**v. Glabitz** (Kdtr Diedenhofen) Milit.  
Gouv. d. Provinz Hennegau  
† 4. 1. 20
- Ziemer** (2. JBr) R. d. Mun. Kol. u.  
Trains d. St 56
- Rhazen** (3. JBr) Kdt von Görlitz
- Ripper** (30. JBr) Kdt von Coblenz u.  
Ehrenbreitstein
- v. Krohn** (10. JBr) R. d. Et. Mun.  
Wesens b. d. Et. Insp. 2. N.
- v. Geldern-Crispendorf** (14. JBr)  
Kdt d. Gef. Lagers Merseburg
- Rolster** (15. JBr) R. d. stv. 27. JBr
- Zillmann** (72. JBr) R. d. stv. 69. JBr
- Martini** (3. Jug. Insp.) Kdt von Man-  
benge † 10. 8. 22
- Niedel von Kronsheim** (26. JBr) R.R.  
b. d. 50. R.D
- Mittelstaedt** (32. JBr) R. d. stv. 73. JBr
- Fehr. v. Wechmar** (21. RBr) Brk. b.  
d. 51. R.D † 5. 6. 23
- Wachsmuth** (21. JBr) R. 12. RJBz  
† 10. 8. 26
- Trip** (86. JBr) R. 31. LJBz
- v. Sothen** (17. JBr) R. d. stv. 43. JBr
- Nehfeldt, Georg** (Inspeizient d. Feldart.  
Geräts) R. d. Et. Mun. Wesens d. Et.  
Insp. f. d. N. Gruppe Wehrsch  
† 1. 1. 24
- Becker, Karl** (59. JBr) R. d. stv.  
49. JBr † 1. 1. 24
- v. Jacobi** (Bez. Rdo I Rdn) Chef d.  
Et d. stv. St VIII. Nr  
(Fuß-Nr 1) Gen. d.  
Fußart. d. Festung Königsberg i. Pr.  
† ... 6. 21
- Stein\*\*** (JR 40) Milit. Gouv. in Bel-  
gen † 11. 1. 26
- Wahnjochaffe\*** (JR 136) R. 86. RJBz
- v. Hennig** (Kdtr Döberitz) R. 17. RJBz
- Wiß\*** (Kdtr Jüterboag) R. 28. LJBz
- v. Roeben** (Kdtr Neubreisach) Kdt von  
Posen
- v. Schumann** (auget. d. GrGSt) Abt.  
Chef im stv. GSt d. N. † 11. 4. 25
- Fritsch\*** (Kdtr d. Tr. Abt. Pl. Posen)  
R. 43. ErJBz
- v. Mechow\*** (14. RBr) R. 13. gem.  
ErJBz
- Griepenkerl\*** (Kdtr Thorn) Insp. d.  
Milit. Bez. Poniewiez
- v. Gofler\*** (Kdtr Bohen) Ldst Insp.  
im Bez. 1. Nr
- v. Brüsewitz** (Kdtr Eisenborn) R. d.  
stv. 26. JBr
- Doussin\*** (Kdtr Neuhammer)  
R. 104. RJBz
- Rogge** (JR 25) R. 56. RJBz  
† 16. 10. 25
- Müdiger** (Pion. XVI. Nr)  
R. 22. LJBz † 27. 5. 26
- Noeber** (JR 136) R. 30. RJBz
- v. Ditsfurth, Friedrich** (GrR 12)  
R. 33. LJBz
- v. Eberhardt** (GrR 110) R. 187. JBr
- Bigge\*** (JR 69) Garn. Kdt in Aachen
- Hedert\*\*** (Kdtr Eisenborn) Insp. d.  
Ldst Insp. Coblenz
- Schulze-Klosterfelde\*** (Bez. Rdo Straf-  
burg) Ldst Insp. d. V. Nr † 16. 3. 20
- Masche\*** (Fußart. Schießpl. Thorn)  
Gen. d. Fußart. b. Dst d. Krüsten-  
verteidigung
- Carp\*** (14. JBr) Et. Mun. u. Geräte-  
Verwalt. 11. N.
- v. Gageru** (Kdtr Arhs) R. 216. JBr
- Philgus** (29. JBr) Chef d. Et d. stv.  
St XV. Nr
- Stenger** (Bez. Rdo Mannheim) R. d.  
stv. 62. JBr † 13. 4. 21
- v. Fresenius** (JR 25) Stv. Insp. d.  
Ldm. Insp. Erfurt † 12. 11. 18
- Elteker** (R. d. Trains in Danzig) Stv.  
Train- Insp.
- v. der Schulenburg** (13. RBr)  
R. 175. LJBz
- Behn\*** (Pion. XVI. Nr) Insp. d. stv.  
1. Pion. Insp.
- v. Hintelen** (Kdtr Cüstrin) R. d.  
Grenzschutztruppen II. Nr
- v. Szczeponski\*** (Bez. Rdo I Königs-  
berg) Ldst Insp. b. d. Et. Insp. 2. N.
- Großmann** (41. RBr) Chef d. Et d.  
stv. St XVII. Nr
- v. Souden\*** (Kdtr Bohen) R. 178. JBr
- Leo** (JR 131) R. 66. RJBz
- Franouq** (JR 45) Art.R. 133 † 4. 5. 22
- v. Hugo** (JR 78) R. 12. RJBz  
† 11. 5. 22
- v. Studrad\*** (Bez. Rdo Düsseldorf)  
Stv. Insp. d. Ldm. Insp. Saarbrücken  
† 17. 7. 23
- v. Sndow\*** (JR 43) R. d. stv. 2. JBr
- Fehr. v. Bodenhausen** (JR 52) Abschn.  
Dom. in Rowno † 14. 2. 22

**Overdyk** (9. Fest. Insp.) R. d. Mar. Inf. d. Befest. d. Reichskriegshafens Wilhelmshaven  
**Seederer\*\*** (29. RBr) Chef d. St d. stv. St XXI. Nr  
**Progen\*\*** (Kdtr Glogau) R. 97. RBr  
**Bamihl\*** (7. Fest. Insp.) Abschn. Kom. d. Festung Posen  
**Dhneborg** (Schutzr. Kdo im Reichs-Kolonialamt) Milit. Gouv. im Gen. Gouv. Warschau  
**Sering** (JR 136) R. 9. 3. 24  
**v. Schlabrendorff** (Bez. Kdo Halle a. S.) Abschn. Kom. in Antwerpen † 4. 2. 23  
**Gr. v. der Groeben** (DK 10) R. 37. LBr † 20. 8. 26

**Hildebrandt** (JR 97) Ldt. Insp. im Bez. XXI. Nr  
**Schoenbed** (JR 144) R. 503. RBr  
**v. Scriba** (GrGSt) Chef d. St d. stv. St III. Nr  
**Hohenstein** (8. Fest. Insp.) Dir. d. Pion. Beschaffungsamtes d. Jug. Komites (JR 72)  
**v. Arnim, Gustav Reinhold** (JR 8) R. d. LJR 8  
**Kosack** (JR 62) Insp. d. Gef. Lager im Bez. XVII. Nr  
**Jordan** (Fuß-Nr 15) Art. R. 136  
**v. Reichenbach\*** (Bez. Kdo Elberfeld) Insp. 3. Ldt. Insp. im Bez. VII. Nr  
**Caesar** (JR 112) Insp. d. 4. Ldt. Insp. im Bez. VII. Nr

**Generalmajore aD.**

**Bahn** (Insp. d. techn. Inst. d. Art.) Vorst. d. Kr. Amtes in Metz  
**Kunhardt v. Schmidt\*\*** (2. RBr) ErsGst. 111. Nr, GM zD † 21. 3. 18 in Gotha  
**Ritter v. Longchamps-Berier** (29. RBr) St. Beauftragter b. Gen. Quartiermstr.  
**v. Knobelsdorff\*\*** (Kdtr Graudenz) Rdt d. mob. Et. Kdtr 205  
**Clemens\*** (26. [1. R. W.] FWR) R. d. Mun. Kol. u. Trains IX. Nr, GM zD † 31. 5. 16 in Bonn  
**v. Schmidt-Pauli\*** (18. RBr) Insp. d. 1. Ldt. Insp. in Altona GM zD † 3. 9. 14 in Ludwigslust  
**Bartsch v. Sigsfeld\*** (3. GRBr) Rdt d. Gef. Lagers Quefslinburg † 20. 11. 19  
**Albrecht** (19. RBr) R. 70. LBr  
**Rafalski\*** (79. RBr) R. d. stv. 57. RBr GM zD † 19. 8. 15 in Freiburg (Baden)  
**v. Colomb\*** (19. RBr) Insp. d. ErsGst. X. Nr  
**Lichtschlag\*** (33. FWR) R. d. Mun. Kol. u. Trains XVI. Nr  
**v. Kenesse\*** (38. FWR) R. d. Et. Mun. Wesens 4. Nr  
**Gr. v. Monts\*** (84. RBr) R. d. stv. 18. RBr  
**Wehmeyer** (1. Fuß-NBr) Leiter d. Musb. Lehrgänge f. Fußart. Offiz. in Jüterbog GM zD † 11. 9. 16 in Berlin-Lichterfelde  
**Wehrig** (2. Fuß-NBr) Gen. d. Fußart. b. Gouv. von Mainz GM zD † 15. 12. 18  
**Schmidt, Karl** (4. Fest. Insp.) R. 1. RErBr GM zD † 30. 7. 17 in München

**Bar. Digeon v. Monteton, Wilhelm** (38. RBr) Rdt d. mob. Et. Kdtr 67  
**Breithaupt** (69. RBr) R. 70. gemischten LBr GM zD † 20. 9. 14 in Przasnysz  
**Dyckerhoff** (7. FWR) Rdt d. Gef. Lagers Salzwedel  
**v. Wartenberg, Oskar** (13. RBr) R. 10. gemischten LBr † 2. 4. 25  
**Ammon** (2. RBr) R. d. stv. 12. RBr GM zD † 26. 2. 17 in Berlin-Friedenau  
**v. Unger, Otto** (3. RBr) Chef d. St d. stv. St I. Nr GM zD † 17. 5. 15 in Stettin  
**v. Manteuffel** (19. RBr) Milit. Gouv. in Belgien  
**Frhr. v. König** (5. FWR) Insp. d. ErsAbt. d. Feldart. b. GR  
**v. Ditsurth, Wilhelm** (GR 6) R. 34. gemischten LBr, v. 18. 2. 15 b. Karwowo GM zD X. 7. 3. 15 in Stawiski  
**v. Mitsche** (JR 20) Besk. b. d. Gruppe Graudenz (Korps Zastrow)  
**Jung** (Bez. Kdo Posen) R. 29. ErsBr GM zD † 19. 12. 15 in Thiancourt  
**Strauß, Adolf** (JR 39) R. d. stv. 62. RBr  
**Mejer\*** (Bez. Kdo I Essen) R. 17. LBr † 3. 8. 20  
**v. Jagwitz\*** (JR 171) Stv. Insp. d. Ldw. Insp. Posen  
**Jacobi\*** (JR 146) R. d. stv. 4. RBr † 23. 2. 21  
**Kunau** (Bez. Kdo I Hamburg) Ldt. Insp. in Altona GM zD † 15. 3. 17 in Hlensburg  
**Fromm\*** (Kdtr Schießpl. Thorn) Part. Kom. 7

- v. Brochem, Artur\*\* (ZR 81) R. d. Stv. 77. ZBr
- v. Scherbening, Rudolf (GrR 9) R. d. Stv. 82. ZBr
- v. Petersdorff\* (Bez.Rdo I Essen) Stv. Rdt von Strassburg i. E. (ZR 143) Milit.Gouv. in Ciechanow
- Krebs\* (Gr. v. Matuszka) Zehr. v. Toppolezan u. Spaetgen\* (GrR 10) Abschn.R. d. Festung Posen
- v. Donop (ZR 96) Rdt von Grodno
- v. Eckartsberg (Bez.Rdo I Berlin) St d. Gen.Gouv. in Belgien GM 3D † 24. 1. 19
- v. Obernig (Befl.Amt d. GR) Zur Verfüg. d. RM † 9. 9. 20
- v. Kleinschmit (ZNR 76) Art.R. 111
- v. Bülow (ZR 90) R. 505. ZBr
- Ehrenberg (ZR 170) R. 89. ZBr
- v. Weise (GrGSt) R. 45. RD
- Gr. v. Veroldingen (HR 14) R. 9. LZBr (Fuß-NR 9) R. d. Fußart. Schießsch. Jüterbog GM 3D † 22. 2. 18 in Friedrichroda (Thür.)
- Zehr. v. Fürstenberg\* (Rdtr Senne) Rdt d. Gef.Lagers II Senne GM 3D † 25. 4. 17 in Paderborn
- v. Scherbening, Friedrich (Bez.Rdo Münster) R. 37. LZBr
- Hoffmann, Louis (ZR 129) R. 1. LdtZBr (GrGSt) Abt.Chef im Stv. St d. A.
- v. Wasielewski, Julius (ZR 130) Chef d. St d. Stv. St IV. NR (ZR 148) R. 100. ZBr (NR 12) Insp. d. Milit. Bez. II Kowno † 23. 6. 26
- v. Blod (ZNR 67) LdtZusp. im Bez. VIII. NR, Befehlshaber d. Truppen in Luxemburg u. Beauftragter d. Gen.Quartiermeisters (ZR 36) Art.R. 78 (Fuß-NR 13) R. B. Art.R. 141 (ZR 90) R. 18. LZBr (zuget. d. GrGSt)
- v. Schmidt\* (Rdtr Wahn) Insp. d. Gef. Lager im Bez. VIII. NR (3. ADDir.) Art.R. 129
- v. Gfel, August (Fuß-NR 13) R. B. Art.R. 141 (ZR 90) R. 18. LZBr (zuget. d. GrGSt)
- Schradin (Rdtr Wahn) Insp. d. Gef. Lager im Bez. VIII. NR (3. ADDir.) Art.R. 129
- Windell (Borkum) R. d. ZNR 239
- v. Zimmermann (Zentr.Abt. d. ZR) Art.R. 73 (ZR 28) R. 56. LZBr
- v. Negler (Rdtr Wahn) Insp. d. Gef. Lager im Bez. VIII. NR (3. ADDir.) Art.R. 129
- Borkum (Rdtr Wahn) Insp. d. Gef. Lager im Bez. VIII. NR (3. ADDir.) Art.R. 129
- Zehr. v. Beaulieu-Marconnay (Rdtr Wahn) Insp. d. Gef. Lager im Bez. VIII. NR (3. ADDir.) Art.R. 129
- Küppel (Zentr.Abt. d. ZR) Art.R. 73 (ZR 28) R. 56. LZBr
- v. Kämpf (Rdtr Wahn) Insp. d. Gef. Lager im Bez. VIII. NR (3. ADDir.) Art.R. 129
- Zehr. v. Tettau (GrR 110) Chef d. St d. Stv. St XI. NR † 5. 11. 22
- Krummacher\* (ZR 120) Überwachungsstelle in Aachen † 4. 11. 17 in Bonn
- Nau\*\* (Bez.Rdo Köln) Stv. R. d. Ldw. Bez. I Darmstadt † 10. 4. 25
- Auer v. Herrentirchen\*\* (Bez.Rdo Dortmund) Gef.Lager Mtengrabow GM 3D † 7. 9. 14 in Wiesbaden
- Boettcher (1866) (ZR 69) Rdt d. Gef. Lagers Weklar GM 3D † 17. 6. 17 in Wiesbaden
- Ebler v. der Planig\*\* (ZR 128) Armier.B 189 † 31. 12. 18 in Char-lottenburg
- Beder, Ernst\*\* (ZR 44) Preis-Chef in Belgien † 29. 12. 23
- Hüger\*\* (ZNR 13) Stv. R. d. Ldw.Bez. Soest † 15. 11. 20
- Molière\*\* (ZR 18) Stv. R. d. Ldw.Bez. Elberfeld † 10. 7. 24
- v. Solleben\*\* (ZR 176) R. d. LdtZB II Cassel XI/6 † 31. 1. 23
- v. Daum\*\* (Rdtr Darmstadt) Rdt eines Gef.Lagers im Bez. VII. NR GM 3D † 14. 11. 16 in Detmold
- v. Lynder\*\* (Rdtr Darmstadt) Stv. Rdt von Darmstadt † 16. 12. 23
- v. Wagenhoff\*\* (DR 12) Insp. d. ErsGst. V. NR
- v. Rundstedt\*\* (Bez.Rdo Kiel) Insp. d. ErsGst. IX. NR, GM 3D † 4. 1. 16 in Heikendorf
- v. Falkowski (1866) (ZNR 19) R. II. ErsAbt. d. ZNR 51 † 18. 8. 23
- Dhm\* (Fuß-NR 15) R. d. LFuß-NR 4 GM 3D † 20. 1. 17 in Dresden
- Krejschmer, Theodor\* (Rdtr Hagenu) Stv. Rdt d. Tr.Ab.Pl. Neuhammer GM 3D † 13. 12. 15 in Neuhammer
- Zehr. v. Gayl, Franz\*\* (ZR 160) R. d. ZR 354 † 25. 7. 21
- Zehr. v. Stenglin\*\* (ZR 91) Milit. Vorbereitung d. Jugend
- v. Spalding\*\* (3. Remont.Kommission) St.Rdt in Rohatyn, Slouia u. Desel
- v. Sendewig\*\* (ZR 111) R. d. ZNR 201 GM 3D X. 24. 4. 15 südl. Wirschoote
- Zehr. v. Toll\* (Rdtr Senne) Stv. Rdt d. Tr.Ab.Pl. Münster
- v. Kurnatowski\* (ZR 148) R. d. ZR 380
- Gaede\* (Bez.Rdo Königsberg) Rdt d. Gef.Lagers Erfurt † 16. 6. 22
- Guse\* (ZNR 5) R. d. St.Mun. u. Geräte-Berwalt. d. St.Insp. 10. A.
- v. Holyn. Ponieczk\* (HR 8) Rdt d. Gef. Lagers Mewe
- Appelmann\* (Inspiz. d. Fuß-NGeräte) Stv. Art.Devot-Insp.
- Zehr. v. Reikwitz u. Kaderfin\* (Rdtr Lamsdorf) Rdt d. Tr.Ab.Pl. Lamsdorf

**Frhr. v. Massenbach\*** (GrR 6)  
 Nr. 19. LZBr X. 26. 10. 14 b. Bialynin  
**Penzen\*** (GrR 4) Nr. d. Et.Trains 5. N.  
 GM zD † 6. 6. 16 in Fresnuoy  
 le Château (Montmédy)  
**Frhr. v. Gagern\*** (Pion. I. NR)  
 Nr. 9. LZBr  
**Hörder\*** (Rdtr Bahn) Nr. d. Part-Rdos 1  
**Geppert\*** (ZR 172) Nr. d. ZR 193  
**v. Dassel\*** (ZR 82) Rdt d. Gef.Lagers  
 Wittenberg GM zD † 24. 12. 16 in  
 Naumburg a. S.  
**Kruska\*** (ZR 63) Rdt d. Gef.Lagers  
 Cassel  
**Lang\*** (ZNR 65) Rdt d. Gef.Lagers  
 Rastatt † 10. 8. 26  
**v. Thümen\*\*** (12. Gend.Br) VdtZusp.  
 im Bez. VI. NR  
**v. Sommersfeld\*** (Rdtr Neubreisach)  
 Rdt von Glak  
**v. Dewall\*\*** (4. Train-Dir.) Nr. d. Et.  
 Trains 10. N.  
**v. Poellnig\*** (ZR 161) StD b. Et. d.  
 Ldw.Zusp. Erfurt † 9. 8. 21  
**Wittko\*** (2. Fest.Zusp.) Abschn.N. d.  
 Festung Posen  
**Trückschler v. Falkenstein, Konrad\***  
 (Rdtr Hammerstein) Nr. d. LZNR 123  
**v. Jablonowski\*** (ZR 168) Rdt d. Gef.  
 Lagers im Havelländischen Luch  
**v. Kossedi\*** (NR 4) Zusp. d. ErsEsf.  
 IV. NR  
**Frhr. v. Nordensflucht\*** (ZR 57)  
 Nr. II. ErsB d. ZR 48  
**v. Brozowski\*** (Rdtr Glogau) Rdt von  
 Cüstrin  
**Schmidt\*** (ZNR 59) Zusp. d. ErsVbt.  
 d. Feldart. IV. NR  
**Scholz, Max\*** (ZR 29) Rdt d. Gef.  
 Lagers Langensalza  
**v. Elterlein\*** (2. Remont.Kommission)  
 Vors. d. 5. Remont.Kommission  
**Sabarth** (ZR 47) Rdt d. Gef.Lagers  
 Halbe  
**Niedel** (7. Fest.Zusp.) Abschn.Kom. b.  
 Stellungsban in Polen † 2. 8. 25  
**v. Desfeld\*** (ZR 58) Rdt d. Gef.Lagers  
 Jossen  
**v. Gustedt\*** (NR 1) Zusp. d. ErsEsf.  
 XXI. NR GM zD † 6. 6. 18 in  
 Bad Ems  
**Kolbe** (ZNR 8) Zusp. d. ErsVbt. d.  
 Feldart. III. NR  
**Mueller, Ludwig Wilhelm\***  
 (Schltr. f. Kamerun) Zusp. d. Et.  
 Mun. u. Geräte-Verwaltung d. Et.  
 Zusp. 4. N. † 12. 2. 21  
**v. Büнау** (Rdtr Glak) Rdt d. Befestig-  
 ungen b. Kulm, GM zD  
 † 14. 3. 19

**Keppel, Eduard** (Art.Werkstatt  
 Straßburg i. E.) Rdt d. Gef.Lagers  
 Halbe  
**v. Doemming\*** (Rdtr Loddstedt) Rdt d.  
 Gef.Lagers Cassel † 15. 1. 21  
**Naag\*** (Rdtr Arns) Stv. Rdt d.  
 Tr.Nb.Nl. Warthelager, GM zD  
 † 5. 4. 17 in Gannersdorf i. Rgb.  
**v. Specht** (GrR 10) StD b. Et. d. Nr.  
 33. ZR  
**Künstler\*** (31. ZNR) Rdt d. Gef.Lagers  
 Merseburg  
**v. Carnap** (Rdtr Diedenhofen) Rdt d.  
 Gef.Lagers Tauberbischofsheim  
 † 21. 8. 20  
**Frhr. v. Rechenberg\*** (Rdtr Boyen) Rdt  
 d. Befestigungen b. Marienburg  
**v. Puttkamer, Franz\*** (Landgend.) Nr. d.  
 VdtZR 24  
**Roebel\*** (Fuß-NR 3) Nr. d. Part-Rdos 9  
 † 26. 6. 25  
**Regenauer\*** (ZR 57) Abschn.Kom. in  
 Libau  
**v. Blankenburg\*** (ZR 53) Distr.Rdt b.  
 d. Milit.Verwalt. in Rumänien  
 GM zD † 15. 8. 17 in München  
**v. Massow, Friedrich\*** (GrR 1) Nr. d.  
 LZNR 37  
**Heinrichs\*** (Befl.Nnt 11. NR) OrtsRdt  
 von Selles  
**Zanke\*** (ZR 45) Nr. d. LZNR 39, GM zD  
 X. (verm.) 9. 5. 15 b. La Bassée  
**v. Meszner** (NR 3) Nr. d. Kav.NR 88  
 † 4. 9. 24  
**v. Winterfeld** (Bez.Rdo I Breslau) Rdt  
 d. Gef.Lagers Cottbus  
**Herrmann** (Pion. XV. NR) St d. DR  
 d. Küstenverteidigung  
**Klein\*** (ZNR 7) Nr. d. Mun.Pol. u.  
 Trains XXIV. NR  
**Splinter** (Fuß-NR 8) Nr. d.  
 LZFuß-NR 8  
**Hardt** (ZR 165) Rdt d. Gef.Lagers I  
 Münster † ... 4. 22  
**v. Reuter** (NR) Milit. Leiter d. Deut-  
 schen Waffen- u. Mun.Fabriken  
 † 13. 2. 26  
**Niemeyer\*** (Bez.Rdo Bielefeld) Nr. d.  
 BrErsB 27 † 13. 2. 25  
**Munderheiden** (Fuß-NR 9) Nr. d.  
 LZFuß-NR 5  
**v. Wiese u. Kaiserswaldbau\***  
 (Rdtr  
 Altengrabow) Rdt d. Gef.Lagers  
 Langensalza  
**Müller, Adolf\*** (ZR 56) Nr. d. ZNR 24  
**Frhr. v. Seib\*** (Bez.Rdo Hagen) Rdt d.  
 Gef.Lagers Dülmen  
**Trierenberg, Friedrich\*** (ZR 140) Nr. d.  
 LZNR 46  
**Laubed\*** (ZNR 44) Nr. d. ZNR 46

- v. Bonin**, Edart (RN 24) Rdt d. Gef. Lagers Brandenburg a. S. (Rdtr Munster) R. d. VdStRN 22
- Benjeling** gen. **v. Bodemils** (RN 27) Rdt d. Gef. Lagers Güstrow
- v. Nagler** gen. **v. Bodemils** (RN 27) Rdt d. Gef. Lagers Güstrow
- v. Boehn**, Ludwig (I. Insp. d. Tr) R. d. RN 12
- v. Eydom\*** (Bez. Kdo Bentzen in Ob. Schl.) Rdt d. Gef. Lagers Hannoverisch-Münden
- v. Bonneburgt\*** (RN 55) Rdt d. Gef. Lagers Mainz
- v. Arnim**, Ernst (3. GNzF) Rdt d. Gef. Lagers Dyroß
- Blod** (Rdtr Bilsch) Rdt d. Gef. Lagers Hameln
- Borowski** (1. Gend. Br) R. d. RN 86
- v. Koppj\*** (9. Gend. Br) Rdt d. Gef. Lagers Langensalza
- Herwarth v. Wittensfeld** (Rdtr Senne) Stv. Rdt d. Tr. Ab. Pl. Altengrabow
- Scholz**, Sigmar (I. Fest. Insp.) St d. Gen. d. Pion. d. Rjemen-N.
- Cramer** (3. AD-Dir.) Dir. 3. AD-Dir. (Fuß-NR 1) R. d. Parl-Kdos 7
- Richard** (I. Fest. Insp.) Post- u. Telegr. Prüfungsstelle X. NR
- Saeverkampj** (1. AD-Dir.) Heute-Kommission in Warschau
- Bojer** (1. AD-Dir.) Stv. Dir. d. 2. AD-Dir.
- Hofencranz** (2. AD-Dir.) Stv. Dir. d. 2. AD-Dir.
- Egner** (Pion. XV. NR) Rdt d. Gef. Lagers Gießen
- v. Henning** (Rdtr Pilsau) Rdt von Swinemünde
- v. Wacholz** (RN 172) Rdt d. Gef. Lagers Sprottau † 20. 8. 22
- v. Griesheim** (RN 56) R. d. VdStRN 38
- Jochmus** (DR 9) Kreis-Chef in Belgien
- Hirsch**, Friedrich (Fuß-NR 11) R. d. RN 7
- Frlr. v. Liebenstein** (RN 46) Oberrhein. Grenzschutz † 25. 5. 23
- Lübbert** (JägRNzP 3) Kreis-Chef in Belgien
- Bell** (RN 59) R. d. Mun. Kol. u. Trains XXVI. NR
- v. Brochem-Gellhorn** (2. RBr) VdStInsp. in Reiche
- Rehselbt**, Ludwig (RN 38) Insp. d. ErsAbt. d. Feldart. XI. NR
- Eg-Steinide\*** (1. Train-Dir.) Rdt eines Gef. Lagers im Bez. VII. NR
- Pactow** (Pulv. Fabr. Panau) AD Darmstadt
- Blaurod** (GR 6) Rdt d. Gef. Lagers Havelberg
- Christ** (Rdtr Wahn) Parl-R. b. d. Fuß-NBr 6 † 1. 2. 21
- Kettler**, Jwan (RN) Rdt d. Gef. Lagers Hameln
- Thelemann** (3. Fest. Insp.) St d. Et. Kdos 28
- Kettler**, Wilhelm (RN 34) R. d. RN 94 † 13. 8. 20
- Dehme** (NR 4) Stv. Abt. Chef im RN
- Müller**, Wilhelm\* (Befl. Amt VII. NR) VdStInsp. b. VII. NR GM zD † 8. 4. 15 in München
- Stollberg** (Fuß-NR 13) R. d. Art. Park-Kdos 3
- Gutzzeit** (3. TrDir.) Vorf. einer Pferde-Aufzucht-Komm. (Fuß-NR 10) R. d. Fuß-NRSt 119 † 17. 8. 22
- Staabs** (RN 155) R. d. VdStRN 7
- Geyer** (Inspiz. d. Waffen b. d. Tr.) Inspiz. d. Waffen b. d. ErsTruppen, Art. Depots u. Waffen-Sammelstellen
- Brauns** (Inspiz. d. Waffen b. d. Tr.) Inspiz. d. Waffen b. d. ErsTruppen, Art. Depots u. Waffen-Sammelstellen
- Kade** (R. d. Trains in Straßburg i. E.) R. d. Mun. Kol. u. Trains VII. NR
- Bophal** (Dir. d. Milit. Eisenb.) Chef d. Bau-Dir. 10 † 18. 1. 24
- Bad** (Fuß-NR 11) R. d. Fuß-NR 23 † 24. 11. 21
- Kettler**, Franz (Rdtr Mainz) Rdt d. Gef. Lagers Weklar
- v. Normann** (RN 73) Insp. d. ErsAbt. d. Feldart. I. NR
- v. Studniß** (Laudgend.) Rdt d. Gef. Lagers Wittenberg GM zD † 13. 3. 17 in Magdeburg
- Lehmann** (Befl. Amt IV. NR) Befl. Ausschuf f. d. IV. NR
- Meyer**, Ernst\* (RN 63) R. d. RN 2 † 13. 8. 23
- v. Dewig** (3. Fest. Insp.) Zuset. d. Gen. d. Pion. 8 † 16. 4. 20
- Krüger-Welthusen** (RN 173) Kreis-Chef in Belgien
- v. Kobbé** (RN 16) R. d. Et. Mun. u. Geräte-Verwalt. d. Et. Insp. 2. N.
- Engelhart** (RN 26) R. d. Mun. Kol. u. Trains V. NR † 7. 1. 20
- Hirsch**, Ottmar (Fuß-NR 15) R. d. Art. Park-Kdos 2 † 14. 12. 25
- Keppel**, Johannes (Bez. Kdo Neustettin) Refr. Dep. 46. RD
- Wolff** (RN 39) Rdt d. Gef. Lagers Minden
- Krüger** (RN 57) Insp. d. ErsAbt. d. Feldart. XIV. NR
- Kern** (RN 31) AD Karlsruhe
- Dahlmann** (Geschützgießerei) Kr. Amtsstelle Meß
- Elstermann v. Elster** (Bez. Kdo I Bremen) R. d. Armier. Tr. d. Korps Lüttwiz

- Scheffer** (ZM 159) Kreis-Chef in Belgien
- Brensing** (Fuß-AR 8) St d. Insp. d. Gef. Lager im Bez. X. AR
- Barth** (ZM 99) Hafen-Kdt in Straßburg i. E.
- Trübschler v. Falkenstein, Otto** (ZM 163) Kdt d. Gef. Lagers Frankfurt a. D. † 30. 3. 22
- Frhr. v. Dungen** (ZM 172) R. d. LER 3, GM 3D † 4. 12. 15 in Berlin
- Gekner** (ZM 157) Kdt d. Gef. Lagers Schwwege
- Pünig** (1. Fest. Insp.) Abt. Chef im Jng. Komitee, GM 3D † 12. 1. 18 in Berlin
- v. Alten, Wilhelm** (DR 4) R. d. LZM 49
- v. der Wense** (HR 12) R. d. LdtZM 44 † 4. 1. 22
- v. Engelmann** (FM 37) Kreis-Chef in Polen
- v. Wartenberg, Friedrich** (FM 86) R. d. RZM 240
- Burandt** (FM 3) R. d. Mun. Kol. u. Trains III. RR
- Pohl** (ZM 130) R. d. RZM 202
- v. Kaldreuth** (FM 8) Kdt d. Gef. Lagers Tuschel
- Mozjischewig** (FM 66) R. d. Mun. Kol. u. Trains XVIII. RR
- v. Weidlich** (DR 10) Milit. Distr. Kdt in Rumänien † 30. 1. 25
- Brohm** (2. Fest. Insp.) StDPI b. Gouv. von Kiel u. JngD in Friedrichsort † 5. 5. 22
- Boediker** (ZM 29) R. d. LZM 27
- v. Wachter** (Lin. Kdtr Darmstadt) Lin. Kdt in Straßburg i. E.
- Stoch** (ZM 173) R. d. LZM 40 † 19. 4. 25
- Furbach** (FM 30) R. d. Et. Mun. Wesens d. A. Abt. Wohnrich
- Müller, August** AdOLF (Jng. Komitee) JngD in Wilhelmshaven
- Châlons** (ZM 82) Kdt d. Gef. Lagers Gießen
- v. Falkenhahn, Rino** (ZM 57) Kdt d. Gef. Lagers Stralkowo
- v. Brittwig u. Gaffron** (Lin. Kdtr Breslau) Stv. GSt d. A.
- Thiemig** (FM 40) Insp. d. ErjAbt. b. Feldart. X. AR
- v. Henzell** (HR 4) Kreis-Chef in Belgien † 7. 11. 22
- v. Rosen** (ZM 163) R. d. LZM 77
- Grunert** (ZM 14) Bevl. Amt XVI. AR
- Frhr. v. Plettenberg** (DR 21) Et. Kdtr 300 † 22. 9. 25
- Gerhard** (2. Insp. d. Tel. Tr.) Chef d. Bau-Dir. 2
- Adolph\*** (AD Bromberg) R. d. LZM 68
- Werner-Chrenseucht** (Bez. Kdo Eisenach) Kdt von Krowno
- Gravenstein** (AR) R. d. RZM 18 † 2. 3. 25
- Stubentrauch** (FM 43) Kreis-Chef in Belgien
- Frhr. v. Uskar-Gleichen** (DR 21) Kreis-Chef in Belgien
- v. Rohrscheidt** (DR 9) Kreis-Chef in Belgien
- Bechen** (AD Straßburg i. E.) R. d. LZM 10
- Hedde** (Kdtr Swinemünde) R. d. LZM 66
- Gredner** (ZM 28) R. 97. RZM
- Frhr. v. Langermann u. Erlencamp** (JägRzPf 3) R. d. RD(Sch)R 13
- Sperling** (JägRzPf 5) R. d. R(Sch)R 94
- Dony** (FM 33) Kdt d. Gef. Lagers Meschede
- Seul** (JägRzPf 2) Kreis-Chef in Belgien
- Frhr. v. Schleinitz** (Schuktr. f. DD) R. d. LdtZM 26
- Hoffmann, Franz\*** (Bez. Kdo Delz) Kdt d. Gef. Lagers Reibe
- Waizenegger\*\*** (ZM 67) R. d. LZM 111 † 15. 9. 20
- Frhr. v. Stetten-Buchenbach\*** (1. AD-Dir.) Kdt d. Gef. Lagers Mm
- Geise\*** (Bez. Kdo Bremerhaven) Kdt d. Gef. Lagers III Münster
- Eichhoff\*** (Bez. Kdo Gelsenkirchen) Whfz. Kdtr Cambrai
- Gallus** (FM 66) R. d. Mun. Kol. u. Trains XXXI. RR
- Legde** (DR 14) Insp. d. ErjGef. II. AR
- Freytag** (Fuß-AR 15) Stv. Dir. d. 4. AD-Dir.
- Niese** (FM 15) Art. R. 143
- Dieß v. Bayer** (MR 11) Insp. d. ErjGef. XI. AR † 26. 6. 23
- Hoyer** (FM 35) Insp. d. ErjAbt. d. Feldart. V. AR
- Frhr. v. Oberländer** (MR 19) R. d. SchwRR(Sch)R 3
- Eichmann** (1. Insp. d. Tr) JngD in Danzig
- v. Frankenberg u. Proschlig** (MR 5) Kreis-Chef in Belgien
- v. Barsewisch** (GrR 12) R. d. 2. Matr. R
- Mütten\*\*** (ZM 66) Kdt eines Gef. Lagers im Bez. VII. AR
- Ulrich** (ZM 60) R. 61. RZM
- Frhr. v. Strombeck** (GrR 1) R. d. RZM 238 † 20. 8. 20
- Seelmann** (AD Graudenz) Dir. d. 1. AD-Dir.

**Fehr, Adler v. Diersburg**, Adolf  
(Großh. Hess. Adjt) Stv. Gen. Adjt.  
d. Großherzogs von Hessen und bei  
Rhein u. S.  
**v. Wietersheim** (Bez. Rdo Görlich) Rdt  
d. Gef. Lagers Görlich  
**Krause, Max** (Bez. Rdo Marburg) Rdt  
d. Gef. Lagers Stendal  
(FAR 52) Insp. d.  
**Hautenberg** ErsAbt. d. Feldart. VI. AR  
**Grüner** (Bez. Rdo I Köln) Rdt d. Gef.  
Lagers Gardelegen † 19. 2. 26  
**Meyer, Richard** (FAR 67) Insp. d.  
ErsAbt. d. Feldart. VIII. AR  
(AR 3) Insp. d. ErsEst.  
III. AR  
**v. Horn** (AR 4) Kreis-Chef in  
Belgien  
**v. Neudell** (AR 3) Kreis-Chef in  
Belgien  
**Stropp** (GrR 9) R. d. RZR 233  
**v. Baerensprung** (UR 2) R. d.  
RZägRzPfl  
(DR 7) R. d. LZR 75  
**Geiger** (Bez. Rdo Frankfurt a. O.)  
**Träger** R. d. LdtZR 9  
**Gr. v. Schlieffen** (HR 9) R. 13. LZBr  
**Ahlers** (ZR 31) zur Verfüg. d. RM

**v. der Lühe** (GrR 110) St d. I. Insp.  
d. immob. Zusp.  
**Poten** (Bez. Rdo II Cassel)  
Unterabschn. R. d. Festung Köln  
**Mod\*** (Milit. Eisenb.) Insp. d.  
Eisenb. ErsB  
**van Erdelens** (Pferde-Vorm. Komm.)  
R. d. Train-ErsAbt. d. GR  
**Kehl\*\*** (DR 13) Zentral-Nachweisebüro  
**v. Mers\*\*** (FAR 29) R. d. Mun. Kol.  
u. Trains d. GR  
**Giersberg\*** (ZR 143) Rdt d. Gef. Lagers  
Darmstadt  
**Fehr. v. Recum** (UR 8) Vorf. d.  
Belleid. Ausschusses f. d. XV. AR  
**Stadie** (Fuz-AR 7) Art. Parl. Rdo 5  
† 5. 4. 24  
**Weisbrodt\*** (DR 22) Rdt d. Gef. Lagers  
Sagan  
**Denecke** (AR) Dep. Verwalt. d. AR  
† 26. 3. 20  
**Alberti** (GrR 5) R. d. ErsZR 29  
**v. Abercron** (DR 15) Rdt von Üstüb  
**Trierenberg, Paul** (ZR 48) Milit.  
Mitglied d. Reichs-Milit. Gerichts

## Obersten aD.

**Abbes** (JugD in Coblenz) JugD in  
Reval.  
**Alberti\*** (AR 5) Rdt d. Gef. Lagers  
Döberitz.  
**Altritt** (Bez. Rdo Hohenfels) Hfsz.  
Rdt Üstüb.  
**v. Arnim** (Bez. Rdo Anklam) St. Rdt  
La Fère.  
**Bachelin** (ZR 57) LZR 110.  
**von Baerle-Krietenbeck** (FAR 33) Stv.  
GR d. A.  
**v. Barfus** (Bez. Rdo IV Berlin) Kriegs-  
amtstelle DR i. d. Marken.  
**Bed** (JugD in Magdeburg) Pion. Bel.  
Train 30.  
**Beck** (Bez. Rdo Burg) Kr. Befl. Amt  
IV. AR.  
**Behrens, Ernst** (ZR 23) ErsB RZR 40.  
**Behrens, Paul** (AR, Depot-Verwalt.)  
Ldt II. AR.  
**Gr. Weiffel v. Gumnich** (AR 8) Insp.  
d. ErsEst. VIII. AR, Oberst 3D  
† 29. 10. 17 in Köln.  
**v. Below** (Befl. Amt XIV. AR) R. d.  
LdtB XIV/26 † 8. 12. 25.  
**Benda** (ZR 136) Rdt d. mob. Hfsz.  
Rdt 4 d. IX. AR † . . . . in Han-  
nover.

**v. Bennigsen** (Adj. 2. GD) St d. St  
XXXXI. AR.  
**v. Berge u. Ferrendorff** (GR VI. A. Insp.)  
Chef d. St d. DR in d. Marken.  
**Gr. v. Bernstorff** (ZR 153) LZR 3.  
**v. Bernuth** (DR 23) St d. Njemen-  
Rdos.  
**Beß** (ZR 131) LdtB Barmen VII/41.  
**Binsack** (Bez. Rdo Limburg a. L.) ErsB  
LZR 87.  
**Blöck v. Blottwitz** (FR 33) R. d.  
RZR 208.  
**Gr. v. Blücher** (UR 4) St d. R. d. Mun.  
Kol. u. Trains XXII. AR.  
**v. Bod** (ZR 132) Matr. R 2.  
**Fehr. v. Bod** (ZR 145) Schutztr. DR  
† 28. 3. 25.  
**v. Böhl** (AR 3) Bei d. St. Insp. 10. A.  
**Wöhlan** (Fuz-AR 1) Hfsz. Rdt 102.  
**Bogen\*** (Bez. Rdo Jauer) Rdt d. Gef.  
Lagers Göttingen.  
**Borbstaedt** (ZR 13) Oberkriegsgericht  
Königsberg i. Pr. † 19. 5. 24.  
**v. Borries** (FAR 54) Rdt von  
Löwen.  
**Gr. v. Bredow** (ZR 132) ErsB Jäg 9  
† 19. 1. 24.  
**Bredt** (ZR 56) LZR 29.

- v. Bremen** (zuget. d. GrGSt) Vors. u. Beaufstr. d. Einberuf. u. Schlichtungs-Ausschusses in Berlin † 5. 6. 19.
- Brind** (ZR 173) R. d. RGrK 3 † 1926.
- v. Brigen** gen. **v. Hahn** (NR 1) Rdt d. Gef. Lagers Torgau † 25. 6. 24.
- Brommundt** (Bez. Rdo Frankfurt a. M.) LdtZB Frankfurt a. M. † 1. 5. 24.
- Bruchmüller** (Fuß-Art. Schießsch) Art. R. 86.
- Brünn** (Bez. Rdo Stargard) RZR 210.
- v. Bülow-Stolle** (GrGSt) Deutscher Vertreter b. R. u. R. Österr. Gen. Gov. in Polen (Lublin).
- Burchardt\*\*** (Bez. Rdo II Bochum) Gef. Lager Merseburg.
- Burchardt** (GrK 4) Kom. d. Nordostfront d. Festung Thorn.
- v. Buisse** (ZR 29) R. d. d. LGrK 2.
- v. Byern**, Georg (ZR 17) Fahnenj. Kursus Döberitz.
- v. Byern**, Kurt (DR 18) R. d. Zentr. Pferdedep. 8 † 22. 3. 17 in Cassel.
- v. Claer** (GSt) St d. Gen. Gov. Belgien.
- Cleve** (ZR 30) Milit. Bez. Insp. b. d. Milit. Verwalt. in Rumänien.
- Cotta** (ZR 30) R. d. LdtZR 11.
- Croll** (NR 12) Stv. GSt d. A. † 1924.
- Dehnide** (NR 14) Zentral-Pferde-Dep. 8.
- Dellwig** (2. Jug. Insp.) R. d. GrVB B 21 † 29. 8. 25.
- Demnig** (R. d. Ldw. Bez. II Dortmund) Stv. R. d. Ldw. Bez. Wesel † 16. 2. 16.
- Diepenbrod\*** (Bez. Rdo II Dortmund) R. d. Ldw. Bez. Duisburg.
- v. Dieß\*** (NR 1) Kreis-Chef in Belgien.
- Diesterweg** (1. Jug. Insp.) StDPi 74 † 30. 3. 23.
- Diez v. Bayer** (RM) Distriktdt b. d. Milit. Verwalt. in Rumänien.
- Dilthey** (ZR 171) LdtB Lüneburg † 13. 1. 25.
- Fhr. v. Dobeneck** (ZR 130) Abschn. R. in Libau † 26. 5. 16 in Heidelberg.
- Dobrzynski** (1. AD in Thorn) R. d. RFuß-NR 15.
- v. Dobschütz** (ZR 17) Aufst. Offiz. d. Kavorte Karlsbad u. Marienbad † 11. 11. 20.
- Döring\*** (Bez. Rdo Allenstein) LdtZusp. im Bez. XX. NR.
- v. der Dollen** (Bez. Rdo Raumburg a. S.) GrVB RZR 86.
- Dorn** (Bez. Rdo Goldap) R. d. ZR 331.
- Dorisch\*** (AD Thorn) St. Rdt 356.
- Drimborn** (ZR 3) Kreischef in Belgien.
- Dürr** (Fuß-NR 10) R. d. Fuß-NR St 105.
- Ehrt** (Bez. Rdo Heidelberg) LdtZB Heidelberg XIV/2.
- Elke\*** (Bez. Rdo Lüneburg) Abschn. R. d. Festung Metz.
- Faber** (Bez. Rdo Lübeck) R. d. ZR 329.
- Fald** (Bez. Rdo Hirschberg) ZR 604.
- Falkenhahn** (ZR 63) R. d. RZR 225.
- Fechner** (Bez. Rdo I Dortmund) II. LdtZB I Trier (VIII/26).
- Fchr. v. Feilgisch** (ZR 151) LdtVB Bartenstein.
- Feil** (Bez. Rdo II Mülhausen i. El.) Milit. Verwalt. in Rumänien.
- Fell** (ZR 130) R. d. LZR 30 Oberst 32 A. 29. 11. 15 b. Mardeningen.
- Fellinger** (IV. Jug. Insp.) GrVB 9.
- Ferber** (AD Karlsburg) RM † 20. 10. 25.
- v. Ferentheil u. Grubenberg** (ZR 38) R. d. St. Mun. Wesens d. 2. A. Oberst 3D † 4. 10. 15 in Braunschweig.
- Fiedeler** (10. Gend. Br) Mun. Kol. u. Trains d. St. Insp. 2. A.
- Fischer** (Fortif. Posen) R. d. LZR 31, Oberst 3D † 5. 8. 19.
- Franke** (Bez. Rdo Donauessingen) Stv. R. d. Ldw. Bez. Donauessingen.
- Freytag\*\*** (Bez. Rdo I Braunschweig) Gef. Lager Altengrabow.
- v. Fritsche** (NR 14) Kreis-Chef in Belgien.
- v. Friz** (Bez. Rdo Offenburg) LdtGrVB XIV/32 † 8. 10. 19.
- Gaertner** (1864, 1866, 1870/71) (Bez. Rdo Hagenau) IV. LdtZGrVB Hannover X/19 † 21. 7. 18 in Delmenhorst.
- Gallus** (ZR 66) R. d. Mun. Kol. u. Trains XXXI. RR.
- Fchr. Gedult v. Jungensfeld** (Pferde-vorm. Komm. in Berlin) Bfss. Rdt 15/G. † 31. 10. 23.
- Giffenig** (GrGSt) Chef d. St d. stv. G VII. NR.
- v. Gladig** (3. Gend. Br) LdtZR 3 † 10. 4. 21.
- Fchr. v. Glaubitz u. Altengabel** (NR 6) St. Rdt Mülheim i. B.
- Görlich** (ZR 54) LZR 38.
- Goetsch** (Fuß-NR 13) R. d. RFuß-NR 6.
- Goetz** (ZR 112) Stv. R. d. Ldw. Bez. Metz.
- v. Gögen** (ZR 31) R. 37. RZR.
- Fchr. v. der Goltz\*\*** (Adj. Gf IV. NR) Chef d. St d. stv. Gf XX. NR.
- Graham** (ZR 68) R. d. 2. GrVB † 17. 5. 23.
- v. Grafmann** (Flüg. Adj. d. Fürsten Reuß j. L. D.) R. d. GrVjagB 4.



- v. Griesheim\*\*** (ZM 144) LdtB Dessau (IV/12) † 20. 6. 25.
- Grimm** (St 4. Div.) R. d. ZM 222.
- Grimsehl** (PB 11) PErB 15 † 20. 5. 25.
- v. der Groeben** (Bez. Kdo Solingen) Ldt eines Gef. Lagers im Bez. VII. AK.
- Gronen** (1. Jng. Zusp.) PErB 30 † 5. 10. 19.
- Güpfelfeld** (Fuß-AR 8) R. d. Fuß-AR St 111 A. 18. 9. 17 im Swenital (Jakobstadt).
- Haardt** (AD Königsberg i. Pr.) R. d. Art. Park-Kdos 6.
- Haase, Alexander** (ZM 76) Gef. Lager Grossen.
- Haase, Paul** (Bez. Kdo Osterode) Stv. Gf XVII. AK † 18. 1. 22.
- Sahn** (AD Thorn) Bell. Amt IV. AK.
- Fzhr. v. Hanslein** (ZM 81)) Ldt von Lodz.
- Harßinger\*** (Bez. Kdo Torgau) R. d. ZM 334.
- v. Hartmann-Strey** (Bez. Kdo Aschersleben) LZM 82.
- Hafeloff** (ZM 174) ZM 470.
- v. Hatten** (Bez. Kdo Rastenburg) Whfs. Ldt Gumbinnen † 24. 4. 25.
- Haud** (Bez. Kdo Cottbus) Bez. Kdo VI Berlin † 23. 12. 24.
- Heer** (Bez. Kdo Glogau) Ldt d. Gef. Lagers Wittenberg.
- v. Hegener** (Bez. Kdo I Hamburg) Bez. Kdo II Berlin.
- Hellhoff\*\*** (5. Gend. Br) R. II. ErB d. LZM 47.
- Helm** (Jug. Komitee) Stv. Jug. Komitee.
- Gr. v. Hennin** (Bez. Kdo Freiburg) R. II. ErB ZM 160.
- Herrlich\*\*** (Bell. Amt VII. AK) Stv. R. d. Ldw. Bez. 11 Düsseldorf, Oberst zD † 1. 2. 17.
- Herrwarth v. Bittensfeld** (Bez. Kdo Altenburg) Mob. LdtB Weimar (XI/11) u. R. d. Bedeckungsgruppen d. GfBdn.
- Heusfinger v. Waldegg** (ZM 174) StD b. St d. Jw. 86. ZBr.
- v. Hengsbred** (DM 12) R. d. DM 17.
- Hirsch, Ferdinand\*** (ZM 135) Ldt d. Gef. Lagers Limburg a. L.
- Hirsch, Konrad** (Milit. Techn. Akademie) Abt. Chef b. d. APK.
- Hod** (JugD in Neubreisach) ErB 11.
- Hofrichter** (ZM 18) LErB 1.
- Hogrefe** (Bez. Kdo I Altona) Stv. R. d. Ldw. Bez. Halberstadt † 17. 9. 16 in Halberstadt.
- Gr. v. Holnstein aus Bayern** (ZM 172) R. d. LZM 32.
- Hoppe** (ZM 19) St. Ldt 76.
- Hübner** (Bez. Kdo Wismar) Stv. R. d. Ldw. Bez. Wismar.
- Hunger** (Bez. Kdo II Köln) ErB ZM 161.
- Jebens** (DM 14) R. d. Kav. R 84.
- Joachim** (Bez. Kdo Münster) Kreischef in Belgien, Oberst zD † 20. 2. 19.
- Jouanne** (AR 2) Stv. Ldt von Keval.
- v. Kalinowski** (Bell. Amt III. AK) Whfs. Ldt in Mainz † 21. 1. 16 in Worms.
- v. Kapler** (DM 11) Mob. Et. Train 1. A. (West).
- Kessler** (1. AD Köln) AD in Grodno.
- Kipke** (Fuß-AR 4) Chef d. St d. Zusp. d. Fuß-Art. Sch.
- Kirchmair** (Bez. Kdo Münsterberg) Stv. R. d. Ldw. Bez. Oberlahnstein.
- Klatten** (Bez. Kdo Stolp) LZM 35.
- Fzhr. v. Kleist** (Bez. Kdo Mosbach) GrM 110.
- Knebel** (Fuß-AR 7) R. d. Schw. Art. 242. zD.
- Knopf** (ZM 18) R. d. Ldt ZM 34.
- Köhler** (Fuß-AR 7) Ldt Fuß-AR IX. AK † 14. 12. 21.
- Koenig** (AD Berlin) R. d. LZM 72.
- Kothe** (Kad. Hans Bensberg) Ldt d. Gef. Lagers Parchim, Oberst zD † 26. 10. 17 in Breslau.
- Kraeffig** (Bez. Kdo Stargard) Ldt Zusp. im Bez. V. AK.
- v. Kraewel\*** (zuget. d. Gf XVII. AK) R. d. Ldt ZM 20.
- Krause** (ZM 62) R. d. Mun. Kol. u. Trains XXV. AK.
- Kranthoff** (AD Jüterbog) Stv. R. d. Ldw. Bez. Gnesen.
- Kreßschmer** (Fuß-AR 5) AD Stettin † 19. 3. 26.
- Kristen\*\*** (ZM 78) LdtB VI Breslau † 17. 1. 22.
- v. Kröcher** (Pf. Vormust. Komm. in Stettin) Gef. Lager Schneidemühl.
- v. Kronhelm** (Fuß-AR 8) Whfs. Ldt Bries † 19. 3. 21.
- v. Krupla** (Bez. Kdo Münster) Et. Ldt d. St. Zusp. II.
- v. Kuczkowski** (GGrK 3) ZM 201.
- Künigel\*\*** (ZM 60) R. d. Ldt ZM 43.
- Küster** (Bez. Kdo I Braunschweig) LZM 31.
- Kunze** (Bez. Kdo Striegau) R. d. Ldw. ErB 21 A. 13. 2. 15 b. Morroy.
- Lebins** (zuget. d. Gf II. AK) Whfs. Ldt in Nordfrankreich.
- Fzhr. v. Ledebur** (ZM 42) R. d. Mun. Kol. u. Tr. b. LK.
- Lehmann, Ernst** (ZM 61) Sammelstation Osnabrück † 15. 2. 21.

- Lehmann, Friedrich** (NR 62) LdtzB Ratibor VI/18.
- Lehmann, Max** (Kdt d. Festung Pillau) ErzB NR 75 † 20. 9. 25.
- Lehmidt\*** (NR 50) 2. LdtzB Diebeshofen XVI/5.
- v. Leipzig** (NR 12) Milit. Attaché in Konstantinopel, Oberst zD † 20. 6. 15 in Usunköprje.
- v. Lenzler** (NR 98) Kdt d. Gef. Lagers Parchim.
- Liese** (Fuß-NR 11) AD Graudenz † 1. 1. 24.
- Lindenberg, Ernst** (Bez. Kdo Konik) Bez. Kdo Stralsund.
- Lindenberg, Richard** (NR 173) R. d. 3. LdtzB Holzminden X/42 † 7. 12. 22.
- v. Loefer** (zuget. d. Gf XV. NR) ErzB NR 171 † 24. 6. 22.
- Lohmann** (FN 31) Mob. Et. Kdr 28 d. XI. NR.
- Lotter** (Bez. Kdo Molsheim) Kdt von Douai.
- v. Lüden** (FN 24) Art. R. d. Abschn. Nord Neubreisach.
- Lüdle** (Bez. Kdo Erfurt) Stv. R. d. Ldw. Bez. Burg.
- Madsen** (NR 8) R. d. Grenzschieß d. Mar. R. † 9. 12. 21 in Braunschweig.
- Madsen v. Aistfeld** (NR 5) Vorsitzender der Deutsch-Ukrainischen Benteverteiler-Komm. in der Südukraine.
- Maerder** (Bez. Kdo Worms) Mob. LdtzB 2 Halberstadt (IV/16).
- Mausle** (AD Mek) R. d. LFuß-NB 4.
- Martin** (FN 69) R. d. NFNR 239.
- Martius** (Bez. Kdo Striegau) R. d. LdtzB Striegau.
- v. Mathejon** (FN 50) Kdt d. Gef. Lagers Güstrow † 26. 5. 22.
- Gr. v. Matuschka Frhr. v. Toppolczan u. Spaetgen\*** (NR 2) Insp. d. ErzEzst. VI. NR † 4. 4. 18 in Ulbrichshöh.
- Mauß** (Bez. Kdo Kotten) R. d. LZR 56.
- Mersmann-Soeft** (Pferde-Vormust. Komm. in Flensburg) R. d. NFNR 46.
- Mezger** (2. Jug. Insp.) PErzB 21 † 29. 8. 25.
- v. Michels** (Bez. Kdo IV Berlin) Mob. Et. Kdr 274.
- Mittelstaedt** (Bez. Kdo Bismar) R. d. Abschn. Ost Kriegshafen Kiel.
- Moellenberg** (NR 99) Post-Uberwachungsstelle IV. NR, Oberst zD † 15. 3. 17 in Magdeburg.
- v. Moellendorff** (Bez. Kdo Neuwied) ErzB NR 82.
- Mohs** (RrSch in Hannover) R. d. LZR Mohs, Oberst zD X. 28. 4. 15 am Hartmannsweilerlopf.
- v. Moriz** (Bez. Kdo Weiel) Kdt d. Gef. Lagers Weilburg † 11. 7. 25.
- Müller, Alfred** (NR 175) R. d. NR 377, Oberst zD X. 23. 7. 18 in La Grotte Fe. (Dise-Marne).
- Müller, Ludolf** (Bez. Kdo Mühlhausen i. Thür.) Lager-Insp. b. d. N. Abt. C.
- Müller-Hemping** (AD Posen) Bfz. Kdr 230 in Nordflandern.
- Müller-Kranefeldt** (JägerzPf 5) Distr. Kdt b. d. Milit. Verwaltung in Rumänien.
- Naumann** (Bez. Kdo Mainz) Bfz. Kdr Gießen.
- zur Nebben** (NR 15) 2. LdtzErzB Erfurt XI/16.
- Nehmiz** (JugD Ulu) PErzB 18.
- Neuhoff** (NR 87) R. d. LZR 55.
- Neuling** (NR 67) ErzB NR 66.
- v. Neyman** (Art. Werkst. Spandau) Et. Kdr Warschau.
- Nidisch v. Rosenegk** (DR 7) LZR 349.
- v. Niebelschütz** (NR 19) Mob. LdtzB Grefeld VII/28.
- Nissen-Meyer** (NR 118) RZR 8.
- Nöhring** (NR 67) R. d. LZR 34.
- Noël** (NR 128) RM (Zentral-Nachweisebüro).
- Nowak** (Bez. Kdo Dortmund) ErzB LZR 28.
- v. Derzen** (GrR 9) R. d. RZR 232.
- Gr. v. Oeynhaus** (Pferde-Vormust. Komm. Glogau) Fhr. d. NR 2 d. Brig. Douffin.
- O'Grady** (JugD in Cüstrin) Stellungsbau im Osten †.
- Ohnesorge** (Fuß-NR 1) R. einer Art. Rgtz-Gruppe.
- v. Olzowski** (Lin. Kdt Bromberg) Gef. Lager Parchim.
- Ottow** (zuget. d. Gf I. NR) Adj. b. Stv. Gf I. NR.
- Pampe** (Bez. Kdo Wehlar) Mob. LZR Wehlar (G/XVIII) in Belgien.
- Parrissius** (FN 73) Gef. Lager Gießen, Oberst zD † 2. 8. 18 in Berlin-Schöneberg.
- Pellet** (Bez. Kdo Neuhalbensleben) Et d. Stv. Gf XI. NR.
- v. Pestel** (Reichs-Milit. Gericht) außeretatzmäß. Mitgl. d. Reichs-Milit. Gerichts.
- v. Petersdorff** (Bez. Kdo Dessau) LdtzB Guben.
- Peterßen** (Gew. Fabrik Erfurt) R. d. LdtzB Colmar XV/4.

- Pfafferoth\*** (FMR 73) Lin.Rdt in Erfurt, Oberst aD † 27. 1. 18.
- v. Plodi** (ZR 135) R. d. mob. LdtB Spandau I.
- v. Plüskow** (3. GRzF) R. d. Genesungs-B Beverloo † 20. 1. 24.
- Poten** (Bez.Rdo II Cassel) R. d. Ldw. Bez. Münster.
- Präel** (Bez.Rdo Bartenstein) GGrR 1.
- Prieß** (NR 14) Et.Rdt 140.
- v. Brittwik u. Gaffron**, Georg (GrR 9) R. d. ZR 359.
- v. Brittwik u. Gaffron**, Robert (Bez.Rdo I Köln) 3. mob. LdtB Machen.
- Rabe** (ZR 43) ErB LZR 83 † 4. 10. 24.
- v. Rathenow** (RR 6) R. d. ZR 344.
- Rau** (ZR 64) Befl.Amt XIV. NR.
- Rauchfuß** (ZR 31) ErB LZR 36.
- v. Rauchfuß** (ZR 47) Befl.Amt IV. NR † 7. 12. 24.
- Rauschnig** (Befl.Amt V. NR) Gef. Lager Stralkowo-Slupca (Russ. Polen).
- Rauhe** (Fuß-NR 8) EtD d. Fußart. d. Gen.Gouv. in Belgien.
- v. Red** (ZR 132) R. d. Matr.R 2.
- Fhr. v. Recum** (NR 8) Vorf. d. Korps-Befleib. Ausschusses f. d. XV. NR.
- Rehm** (AD Reife) R. d. LFuß-NR Rdos 20.
- Fhr. v. Reibniz** (RWB) R. d. R(Ech)R 91 † 1. 3. 25.
- Reichardt** (Bez.Rdo Erfurt) Et.Rdt im Westen.
- v. Reiche** (Pferde-Vormust.Komm. Stralsund) Rdt d. Art.Schießpl. Thimougis.
- Reimer** (Befl.Amt VIII. NR) Vorst. d. A. Befl. Dep. Mannheim, Oberst aD † 10. 3. 17 in Coblenz.
- Reinhardt** (Bez.Rdo St. Johann) LdtB Marburg.
- Reisch** (Pferde-Vormust.Komm. in Straßburg i. E.) Gef. Lager Stargard.
- Fhr. v. Reigenstein** (NR 4) R. d. ZR 84.
- v. Rengell** (GFR) ErB GFR † 1.10.22.
- v. Rex** (Lehr.-Inf.B) Bfz.Rdt u. R. d. Sammelstelle Pr. Stargard.
- Richter** (ZR 127) R. 2. GErR, Oberst aD † 3. 10. 14 im Bois de la Sonnard.
- Riese** (FMR 15) Art.R. 143.
- Rohde** (FMR 46) Bfz.Rdtr Semlin.
- Fhr. v. Roitberg** (NR 2) R. Mun. Kol. u. Tr. 30 † 8. 1. 21.
- v. Rüdgers** (DR 22) Überwachungsstelle b. Haupt-Telegraphenamnt Berlin.
- v. Sanden** (FMR 14) Befl.Amt XIV. NR.
- v. Sannow** (ZR 67) Gef. Lager Limburg a. d. Lahn †.
- Schaefer** (3. Fest.Insp.) Stv. Jug. Komitee.
- Schaumann** (ZR 157) R. d. ZR 361 Oberst aD † 4. 9. 18 in Berlin.
- Fhr. v. Schaurath** (DR 23) Zentral-Pferde-Depot 7.
- Fhr. Schend zu Schweinsberg** (GrR 8) R. d. RZägB 24.
- v. Scherbening** (FMR 73) Insp. d. ErBdt. d. Feldart. XX. NR † 3.1.15 in Weißer Hirsch (Dresden).
- Schiemann** (ZR 17) Befl. Instandsetz Amt XI. NR.
- Fhr. Schilling v. Canstatt** (FMR 59) ErBdt. FMR 50.
- v. Schlopp\*** (Bez.Rdo Hannover) R. d. LdtZR 33.
- Schlawe** (FMR 34) Garnisonältester in Baden-Baden.
- v. Schlemmer** (AD Münster) Et.Rdtr 39 10. A.
- Schlüter** (Pferdevorm.Komm. Trier) R. d. Et.Mun. u. Geräteverw. d. Et.Insp. Bug.
- Schneider** (Bez.Rdo Sondershausen) Bez.Rdo Sondershausen † 27. 1. 22
- Schöngarth** (Bez.Rdo Heidelberg) Bez.Rdo Heidelberg.
- Schraub** (ZR 135) I. ErB d. ZR 81.
- Schreiber** (Bez.Rdo Burg) Stv. R. d. Ldw. Bez. Danzig, Oberst aD † 23. 10. 15.
- Schütz** (Fuß-NR 6) AD Brandenburg a. S. † 18. 6. 26.
- Schulke, Heinrich\*\*** (Bez.Rdo Neustettin) LdtErB Stettin 11/13, Oberst aD † 14. 3. 18 in Berlin-Lichterfelde.
- Schulke, Ludolf** (FMR 52) R. d. Mun. Kol. u. Trains d. GRK, Oberst aD † 15. 10. 17 in Berlin.
- Schulke, Oskar** (Bez.Rdo Crossen) R. d. LZR 13.
- Schumacher** (Bez.Rdo Straßburg) Bez.Rdo Marburg.
- Gr. v. Schwerin** (GRK) Kreischef in Belgien.
- v. Selchow** (Bez.Rdo Altenburg) Befl. Amt XI. NR.
- v. Siebart** (GGrR 2) Et.Rdt in Rumänien.
- Siemens** (JugD in Feste Boyen) JugD in Breslau.
- v. Skopnik** (GrRzP 3) Distrikts-Rdt b. d. Milit. Verwalt. in Rumänien.
- Fhr. Sped v. Sternburg** (R. ZägB 6) Fhr. d. Geb. ErBdt.
- Stammer** (Fuß-NR 17) Art. Park-Rdo 4.

- Stephan\*** (Behr. Kr. Kanzlei) Zentral-Nachweisbüro, Oberst z. D. † 24. 2. 18.
- v. Stockhausen** (Z. R. 71) St. R. Nr. 204 (Bez. Insp.).
- Fhr. v. Strachwitz** (Z. R. 143) Rdt von Lütlich.
- Stubenrauch** (F. R. 30) Insp. d. Gr. Abt. d. Feldart. IX. R. R.
- v. Stuckrad\*** (Bez. R. do Minden) L. Br. Gr. B. 26.
- Stud** (Z. R. 57) R. d. L. Z. R. 48.
- Stuebgen** (Jug. D. Graudenz) P. Gr. B. 14.
- v. Sadow** (R. R. 2) R. Mun. Kol. u. Trains XXII. R. R.
- Taeglichsbed** (zuget. d. Gr. G. St.) R. M. † 18. 1. 25.
- Tappen\*\*** (Jug. D. in Wesel) R. d. Jug. u. Pion. in Namur.
- v. Thiel** (U. R. 12) R. d. Kav. R. 89.
- Thiergärtner-Drummond** (U. R. 11) Insp. d. Gr. G. St. XIV. R. R., Oberst z. D. † 21. 3. 17 in Charlottenburg.
- Thilo** (Z. R. 43) R. d. R. Z. R. 220.
- Thio** (Z. R. 63) R. d. L. Z. R. 379.
- Treumann** (F. R. 36) Gr. J. J. B. 7.
- Fhr. Treusch v. Buttlar-Brandenfels**, Albrecht (Z. R. 65) R. d. L. Z. R. 109.
- Fhr. Treusch v. Buttlar-Brandenfels**, Maximilian (Gr. R. 2) Rdt von Brügge.
- v. Troffel** (Bez. R. do Bromberg) Ldt. J. B. Flensburg IX/17.
- v. Trotha** (Befl. Amt IV. R. R.) Stv. R. d. Ldw. Bez. Bromberg † 6. 1. 23.
- v. Udermann** (H. R. 5) R. d. Gr. J. R. 343.
- Uebe** (Fuß- R. 3) Art. R. 131 † 15. 7. 21.
- Ulrich** (Jug. D. in Cüstrin) R. d. P. Gr. B. 16.
- v. Uthmann** (F. R. 51) Art. R. 195.
- v. Ballet des Barres** (Bez. R. do Kreuznach) Wfz. Rdt Halle a. S. † 22. 3. 23.
- v. Voß**, Albert (U. R. 6) Insp. d. Gr. G. St. I. R. R.
- v. Voß**, Friedrich (G. St. 34. Div.) Chef d. St. d. stv. Gf IX. R. R.
- v. Voß**, Gustav (Z. R. 160) R. Kom. b. d. 29. gemischten Gr. Br.
- Walter** (F. R. 37) I. Gr. B. F. R. 80.
- Fhr. v. Wangenheim** (Jug. D. in Ulm) R. d. Gasplazes Bresch.
- v. Wedel**, Eduard (G. Gr. R. 3) Bez. R. do Weßlar.
- v. Wedel**, Hasso (H. Kad. Anstalt) R. Ldt. J. B. Belgard.
- Wegner** (Lin. Rdt Danzig) 1. Adj. d. Präsidenten d. Reichs- Milit. Gerichts.
- Wehmann\*** (Bez. R. do Cüstrin) R. d. Armier. B. d. M. Abt. B.
- Weiß**, Karl (Bez. R. do Lörrach) R. Z. R. 111.
- Weiß**, Kurt (Jug. D. in Friedrichsort) Kr. Stelle nicht bekannt.
- Gr. v. Wengersky** (U. R. 10) Kreischef in Belgien † 7. 5. 25.
- v. der Wenje** (D. R. 1) R. d. R. (Sch) R. 90.
- v. Wid** (Z. R. 93) Rdt von Gent.
- Wienrich** (M. D. Metz) M. D. Udine.
- Wiesand** (Z. R. 28) St. d. stv. Gf VIII. R. R.
- Wille-Dörjurt** (4. Fest. Insp.) Kr. Befl. Amt XIV. R. R. † 2. 12. 14 in Baden- Baden.
- v. Wiluck\*** (Bez. R. do I Bochum) R. d. Ldt. J. R. 8.
- Witt** (Z. R. 118) R. d. Ldt. J. R. 40.
- Witter** (F. R. 58) R. d. R. F. R. 52.
- Wittich** (M. D. Saarlouis) Mun. Kol. XVII. R. R.
- v. Wixendorff-Mehdiger** (Gr. G. St.) Kreis- chef in Belgien.
- v. Woedike** (Bez. R. do Swinemünde) Rdt d. Gef. Lagers Zerbst, Oberst z. D. † 7. 7. 18.
- Wolff**, Heinrich (Fuß- R. 9) M. P. R.
- Wolff**, Richard (1. Fest. Insp.) St. d. b. Gen. d. Jug. u. Pion. R. in Warschau † 24. 3. 16 in Lomza.
- v. Wolof** (Schutzr. R. do im Reichs- Kolonial- Amt) Chef d. St. d. stv. Gf XIV. R. R.
- v. Wunsch** (Bez. R. do Mühlhausen i. G.) R. Z. R. 235 † 5. 7. 22.
- Wuthmann** (F. R. 69) Fhr. d. R. Z. R. 44 † 28. 3. 23.
- v. Zastrow\*\*** (Kontrollbüro d. Garde) R. d. Genesungsheims Wümsdorf † 14. 3. 22.
- Fhr. v. Zedlig u. Neukirch**, Georg (Befl. Amt V. R. R.) G. Ldt. J. B. Posen † 3. 3. 15 in Charlottenburg.
- Fhr. v. Zedlig u. Neukirch**, Siegfried (Z. R. 149) Gew. Prüf. Komm. † 22. 8. 22.
- Ziemßen** (Bez. R. do Dt. Eylau) Bez. R. do Siegburg.
- v. Zieten** (zuget. d. Gr. G. St.) Stv. G. St. d. U., Oberst z. D. † 27. 2. 17 in Charlottenburg.
- v. Zülow** (M. D. Oldenburg) L. Z. R. 83.
- Zwenger**, Eugen (M. D. Zusterburg) R. d. Garde-Staffel 3.
- Zwenger**, Hans (Pferdevorm. Komm. in Gnesen) Beim D. R. d. G. M. zur Verw. im Stellungsbau.

## Oberstleutnants aD.

- Adermann**, Gustav (ZR 114) Aus-  
wechslungsanstalt d. Telegr. Annahme  
Konstanz.
- Adermann**, Heinrich\* (Fuß-AR 11)  
Park-B 8 d. VI. AR.
- Affen** (ZAR 31) Milit. Eis. Dir. 7.
- Anderst** (DR 11) Adj. d. 8. LD.
- Anthes** (Bez. Kdo Jülich) Gef. Lager  
Worms † 6. 1. 19 in Wiesbaden.
- v. Arent** (ZR 37) R. LdtzB Wiesbaden  
(XVIII./4.) in Galizien.
- v. Arnauld de la Perrière**, August  
(ZAR 16) Aufsichtsoffiz. b. Festungs-  
Gefängnis Plöthensee.
- v. Arnauld de la Perrière**, Hermann  
(ZAR 16) Lager-Rdt 1056 Sebourg  
b. Valenciennes (Heeres-Artillerie).
- Arndts** (ZR 70) R. LdtzB I  
Hagenau.
- Arnold** (AR) AR.
- v. Asmuth** (AD Hannover) ErsB d.  
LZR 73.
- Babst** (Bez. Kdo Weimar) Bfz. Rdt  
Bremen † 18. 4. 19.
- Bachofen v. Echt** (Bez. Kdo Guben)  
R. d. I. Mun. Kol. Abt. d. Fuß-AR 20.  
† 22. 7. 22.
- Bad** (ZR 93) LB Bitterfeld IV/4.
- de Ball\*** (Bez. Kdo 11 Oldenburg)  
Pferde-Aushebungs-Kommissar.
- v. Bardeleben** (Bez. Kdo Erbach) Einber.  
Aussschuß Cassel.
- Barthélemy** (Bez. Kdo Colmar) Bez. Kdo  
Colmar † 30. 7. 19 in Weimar.
- v. Basse** (ZR 81) RZR 216 A. 22. 10. 14  
b. Biechoote.
- Bauer**, Gustav (Fuß-AR 3) Kriegs-Gef.  
Lager Ohrdruf † 8. 9. 16 in Jena.
- Bauer**, Hermann (ER 2) LZR 6,  
v. 10. 10. 14 b. Nowo Alexandria  
A. 14. 10. 14.
- Baumbach**, Maximilian (Mun. Fabr.  
Spandau) Bfz. Rdt Lüttich.
- Baumbach**, Oskar (ER 14) Bez. Kdo  
Quisburg † 7. 12. 23.
- Baumgardt\*** (Bez. Kdo Gelsenkirchen)  
ErsB RZR 49 in Greifswald.
- Baur de Bétaz** (ZR 63) Leiter d.  
DDR-Abt. d. deutschen Truppen im  
bes. Italien.
- Becker** (Bez. Kdo Schlettstadt)  
† 12. 12. 19.
- Beckers** (GGR 3) ErsB GGR 3
- Beckhaus** (Bez. Kdo 11 Darmstadt)  
Stv. R. d. Ldw. Bez. 11 Düsseldorf  
† 22. 10. 14.
- v. Bezczwarzowski** (ZR 27) RM.
- v. Behling** (Bez. Kdo Arolsen) LdtzB  
Arolsen XI/1.
- Behrens** (Vorstand d. Muster-Samm-  
lung d. APK) R. ErsB Fuß-AR 15  
† 28. 5. 26.
- v. Besow** (Kriegs-Akad.).
- Bencken** (Bez. Kdo Reife) R. LdtzB  
Munich X/1.
- v. Berden** (5. Gend. Br) ErsA ZAR 20.
- v. Berge u. Herrndorf** (ZR 38)  
RZR 10.
- Bergemann** (JugD d. Oberrheinbefesti-  
gungen) Rdt d. Feste Idstein,  
Oberstlt zD † 6. 5. 15.
- Brhr. v. Berlepsch** (HR 14) Milit.  
Verwalt. d. Baltischen Lande.
- Berner** (ZR 144) St. Rdt 11 d.  
XVIII. AR.
- Beuther** (Bez. Kdo Mühlheim a. d. Ruhr)  
Bfz. Rdt Düsseldorf † 1. 5. 17.
- Binnebörs\*** (JugD in Friedrichsort) R.  
ErsB 5 Glogau † 14. 4. 15.
- Blecken v. Schmeling** (NR 5) DR 16.
- Gr. v. Blumenthal** (Pers. Adj. d.  
Prinzen Titel-Friedrich von Preußen  
K. H.) Kreischef in Belgien.
- v. Blumröder** (8. Gend. Br) R. ErsB  
ZR 95.
- v. Bodum-Dolfs** (Bez. Kdo Görlitz)  
Stv. R. d. Ldw. Bez. Braunschweig.
- Bodenstein** (JugD in Neubreitsch)  
PErsB 15.
- v. Böhlendorff-Rölpin** (HR 3) Vorst. d.  
Wirtschafts-Ausschusses d. II. Abt.  
Stranz † 30. 5. 25.
- Boelde** (Bez. Kdo Deutsch-Ehlan) GR 3.
- v. Bötticher** (ZR 64) Rücktransportstelle  
Lemberg.
- v. Borde** (12. Gend. Br) R. d. 1. ErsB  
ZR 95, Oberstlt zD † 28. 4. 17 in  
Berlin.
- v. Boremski** (Bez. Kdo Colbus) LZR 2.
- v. Both** (ZR 82) Tel. Überwachungs-  
Stelle Frankfurt a. M.
- v. Branconi\*** (Bez. Kdo I Darmstadt)  
Armiermgs-B 188.
- Brandenburg** (Bez. Kdo Meydt) Stv.  
R. d. Ldw. Bez. Ruppin † 27. 7. 17  
in Potsdam.

- Brandes** (JN 129) LdtB Rostod.  
**Brauns** (3. Jng. Jusp.) RM.  
**v. Bredow** (DN 10) Rdt einer mob. Et. Rdt.  
**Brehmer** (JNR 31) USch Ettlingen.  
**Brefler** (JN 141) LZB Flensburg † 22. 5. 22.  
**Breusing** (JngD in Swinemünde) JN 433 † 10. 2. 21.  
**v. Brigen** (Bez. Rdo Diedenhofen) II. ErsB JN 114, Oberstlt zD † 28. 2. 19.  
**Bronisch** (Bez. Rdo Delz) RZR 239 A. 23. 10. 14 b. Langemard.  
**Bubdecke**, Mag (Platzmaj. in Frankfurt a. M.) LZR 87.  
**Buderus v. Carlshausen** (JNR 67) II. Mun. Kol. Abt. VIII. NR.  
**v. Bülow**, Adolf (Bez. Rdo Potsdam) Gef. Lager Bad Stuer (Medlbg.).  
**v. Bülow**, Hans (NR 7) Delegierter d. Kais. Komm. u. Milit. Jusp. d. freiw. Krankenpflege b. d. Et. Jusp. II.  
**Büttner** (JN 111) LdtB Briesen.  
**Bunge** (JNR 8) St d. Gouv. von Namur.  
**Burckhardt** (Bez. Rdo Rendsburg) I. ErsB RZR 49.  
**Busch** (JngD d. Feste Boyen) PERSB 7 † 1. 11. 18 in Köln.  
**Buser** (JN 45) Et. Rdt 173.  
**Fhr. v. Butler** (Bez. Rdo Mönchau) R. eines LdtB † 19. 12. 22.  
**Cadenbach** (Bez. Rdo III Berlin) Stv. R. d. Ldw. Bez. Neuß, Oberstlt zD † 28. 8. 16 in Köln.  
**Carls** (Bez. Rdo Kiel) R. I. ErsSec-B.  
**Cassinone** (Bez. Rdo Wesel) Et. Hilfs-B 6 † 23. 12. 17 in Baden-Baden.  
**Glöckner** (Bez. Rdo Deuß) R. LdtJN 8 † 16. 4. 19.  
**v. Glockmann** (DN 14) 3. LdtB Bruchsal XIV/26.  
**Corsep** (JN 144) LZR 387.  
**v. Corvin = Wiersbicki** (JN 79) R. d. ErsB LZR 3.  
**v. Cranach** (3. GRZF) Laz. Kommission Eisenach.  
**Crumbiegel-Möllmann** (JN 75) RZR 234.  
**Culemann** (ND Cassel) Bfz. Rdt in Stenay, Oberstlt zD † 17. 4. 17 in Cassel.  
**v. Dankbahr** (Bez. Rdo II Darmstadt) R. LdtJERSB Stettin (11/13) Oberstlt zD † 25. 6. 16.  
**Dantwiz** (R. d. Ldw. Bez. Rendsburg) Stv. R. d. Ldw. Bez. Schneidemühl.  
**v. Debschig** (Bez. Rdo II Oldenburg) Garn. B I Posen † 25. 4. 21.  
**v. Dechend**, Konrad (11. Gend. Br) 12. Gend. Br † 23. 4. 24.  
**v. Dechend**, Max (5. GRZF) 4. GRZF † 5. 1. 22.  
**Deichmann** (Bez. Rdo Geldern) ErsB JN 57 † 29. 9. 19.  
**Deinert** (2. Jng. Jusp.) JngD in Pillaun.  
**Detmering** (Bez. Rdo Verburg) ErsB GRK 6, Oberstlt zD † 3. 2. 19 in Göttingen.  
**v. Dewitz** gen. **v. Krebs** (Rad. Haus in Karlsruhe) überwach. Stelle Haupt-Telegr. Amt Berlin, Oberstlt zD † 20. 1. 18.  
**Diedmann** (Bez. Rdo Aurich) LZR 83.  
**Fhr. Diemar v. Niened** (JN 114) Post-überwachungsstelle Konstanz.  
**Dietlein**, Wilhelm (Bez. Rdo II Mülhausen i. G.) R. d. LZR 111.  
**Dinglinger** (JN 85) Feld-Mefr. Depot 206. JD, zeitweise Fhr. d. ErsJN 4.  
**Dirlam** (JN 30) Rdt d. mob. Bfz. Rdt 126.  
**Fhr. v. Dörnberg** (JN 91) 3. Matr. R.  
**Doerr** (Bez. Rdo I Mülhausen i. G.) Kraftf. ErJA 3.  
**Burggr. u. Gr. zu Dohna = Schlodien** (DN 2) Jusp. d. ErsGef. VI. NR † 3. 8. 16.  
**Dohse** (JNR 66) Feldart. Schießsch. Warschau.  
**Dollmann\*** (Bez. Rdo Weklar) Nr. Bess. Amt XI. NR.  
**v. Donat** (JN 157) LdtB 111/41 Warschau † 15. 5. 25.  
**Doussin** (Bez. Rdo Belgard) ErsKommission Rostod.  
**v. Drigalsti\*** (GR 4) Gef. Lager Langensalza † 28. 6. 22.  
**v. Duisburg** (Bez. Rdo Hagenau) RZR 268.  
**de Dumas de l'Espinol** (JN 138) Et d. Et VIII. NR.  
**v. Ed** (JägerzPf 2) Rdt d. Festung Neßlüb † 10. 5. 26.  
**Edelmann** (JN 44) R. d. Garn. B. Kulm † 24. 4. 25.  
**Fhr. v. Edelsheim** (DN 22) RZR 234.  
**Fhr. v. Eichendorff** (JN 31) ND Danzig.  
**Eichert**, Kurt (Bez. Rdo Bremerhaven) Postprüfungsstelle X. NR.  
**Eichert**, Viktor (Bez. Rdo Saargemünd) Rdt d. Gef. Lagers Tauberbischofsheim † 8. 4. 18.  
**v. Eichhof** gen. **Reichenstein** (JN 17) NR 17.  
**v. Eisdtedt** (Bez. Rdo Belgard) Bfz. Rdt 4/111.

- Führ. v. Elverfeldt** (ZR 99) 2. StD  
b. Ldw. Bez. I Hannover.
- v. Endevoort** (ZR 85) ZR 173 X 8.10.14  
im Argonnenwald (Apremont).
- Engelhart** (ZR 172) Kr. Befl. Amt  
IV. Nr.
- Führ. v. Erffa** (Kr. Akad.) ErVB ZR 71.
- v. Ernst** (NR 5) Bez. Rdo II Braun-  
schweig.
- zum Eschenhoff** (Bez. Rdo Kiel) ErVB  
NR 77.
- v. Falkenhahn** (Bez. Rdo II Hamburg)  
Rdt von Kertzez u. Et. Rdt.
- Faud** (ZR 22) Rdt d. Et. Rdt 317.
- v. Feldmann** (GrSt) Chef d. GSt d.  
türk. Hdq.
- v. Felgenhauer** (Bez. Rdo Gotha) Stv.  
R. d. Ldw. Bez. Gotha † 22. 3. 18.
- Fiedeler** (ZNR 26) TrErVA 10.
- Fint** (ZR 99) I. ErVB ZR 117.
- Fischer, Artur** (AD in Magdeburg)  
AD Stettin † 9. 4. 18 in Berlin.
- Fischer, Georg** (ZR 138) 4. VdstZErVB  
Cassel XI/15.
- Fischer, Peter** (ZR 68) VdstB Brand  
† 1924.
- Fischer, Richard** (Train-Dep. V. NR)  
Train-Dep. V. NR † 22. 2. 23.
- v. Fischer** (ZR 98) 5. VdstZB Dieben-  
hofen.
- v. Fischer-Treuenfeld** (ZR 55) NZR 52.
- Floerte** (Bez. Rdo Waren) Stv. R. d.  
Ldw. Bez. Waren, Oberstlt zD  
† 17. 7. 15.
- Fond** (Schutr. DDN) Stv. GSt d. N.
- Forster** (Fuß-NR 10) NFuß-NR 3.
- Franke** (Jugd in Danzig) Fortif. Mez  
† 5. 8. 24.
- v. Franke** (ZR 40) Mob. Bhs.  
Rdt 131.
- von Freeden** (ZNR 67) Bez. Rdo Straß-  
burg.
- Fretter-Pico** (ZNR 50) Postüber-  
wachungsstelle Karlsruhe † 25. 4. 23.
- v. Freyburg** (NR 8) LZR 37.
- Freyschmidt** (ZR 56) Bez. Rdo Hildes-  
heim.
- Gabriel** (Bez. Rdo Hildesheim) R. d.  
2. ErVB ZR 92, Oberstlt zD † 13. 7. 16  
in Berlin-Schmargendorf.
- Gebhardt** (Gewehrfabrik Erfurt) Et.  
Rdt 25.
- Gebser** (Befl. Amt VII. Nr) Kriegs-  
Befl. Amt V. Nr † 24. 2. 23.
- Führ. v. u. zu Gemmingen** (I. GNK)  
Hasen-Rdt 524 Ruffschul  
(Bulgarien).
- Gené** (Bez. Rdo I Trier) VII. B ZR Tr.  
Beverloo, Oberstlt zD † 17. 12. 17  
in Brüssel.
- Gerwien** (Fuß-NR 1) Rdt d. Schießpl.  
Thorn † 12. 9. 23.
- Gehner, Alexis** (ZR 82) Et. Zusp. 17.
- Gehner, Oskar** (ZR 88) ErVB ZR 32.
- Giesler** (ZR 78) R. G. VdstZErVB Allen-  
stein XX/13.
- Gilbert** (Bez. Rdo Molsheim) Stv. R.  
d. Ldw. Bez. Offenbourg † 21. 7. 17.
- v. Glasenapp** (Bez. Rdo Braunsberg)  
R. d. Pferde-Dep. I Gumbinnen  
† 27. 2. 15.
- v. Goerschen** (NR 6) Et. Rdt 20 St. Richa-  
mont.
- Golden** (Bez. Rdo Graudenz) Bez. Rdo  
Graudenz.
- v. Gottsch** (Befl. Amt I. NR) ErVB  
NR 31.
- Grack** (NR 2) VdstB Rattowitz.
- Graeme** (ZR 68) ErVB LZR 77.
- v. Gramm** (Bez. Rdo Cüstrin) Stv. R.  
d. Ldw. Bez. Cüstrin.
- Grafmann** (Bez. Rdo Coblenz) Stv. R.  
d. Ldw. Bez. Coblenz, Oberstlt zD  
† 23. 10. 19.
- v. Grawert** (Schutr. DDN) R. d.  
NR 76, v. 17. 10. 18 b. Le Cateau  
X 18. 10. 18 in Nymeres.
- Greckmann\*** (4. Jug. Zusp.) Rdt  
Grodno.
- Grieffel** (Bez. Rdo Rheydt) Et. Rdt 3  
Darmstadt, Oberstlt zD † 4. 9. 18 in  
Wiesbaden.
- v. Griesheim, Benno** (ZR 76) LZR 83.
- v. Griesheim, Max** (à la suite d. Kad.  
Korps) Bhs. Rdt Webra.
- v. Grundherr-Altenhann** (ZR 168) Kr.  
Befl. Amt XI. Nr.
- v. Gynstorj** (DR 22) ErVTrVA 5 † 22. 3. 25.
- v. Gynz-Netowski** (GrR 6) R. d. Bat.  
Sammelstelle Potsdam, Oberstlt zD  
† 16. 11. 15.
- Haad** (Bez. Rdo Coesfeld) R. einer  
Vdst-Formation b. Mez † 5. 9. 22.
- Haase** (Bez. Rdo Osterode) Befl. Amt  
XVII. Nr.
- Hade** (Bez. Rdo Rheydt) ErVB LZR 36.
- Haering** (ZR 45) I. ErVB ZR 64.
- Hagedorn** (ZR 142) NZR 221.
- Hagemann** (ZR 50) Ldw. Korps.
- Hagen, Richard** (Bez. Rdo Ostrowo)  
LZR 47 † 19. 11. 25.
- Hagenberg** (ZR 68) Garn. B Neu-  
hammer.
- v. Haniel** (NR 8) Et. Rdt 81.
- v. Hanzlein** (NR 4) VdstZR 10 † 2. 1. 24
- v. Harbou** (AD Karlsruhe) Et. Rdt in  
Reidany (Litauen).
- v. Harbt** (NR 14) Et d. Gt V. Nr.
- v. Hatten, Albrecht** (DR 13) Führp.  
Kol. 266.

- v. Hatten**, Hardinac (GrK 1) St d. DR 1. W.
- Heermann** (Bez.Kdo Mannheim) 2. mob. LdtSt Offenburg.
- Fhr. v. Heimrod** (ZR 55) RZR 17.
- Heinemann** (Bez.Kdo II Altona) Bez. Kdo II Altona.
- Heischkeil\*** (Befl.Amt IX. Wk) Stv. K. d. Ldw.Bez. Guben † 27. 7. 15.
- Heller** (FNR 38) K. d. Et.Pferde-Dep. 9, Oberstlt zD † 27. 3. 15 in Gnesen.
- Henrici** (ND Cassel) Gef.Lager Cassel.
- Herden** (Bez.Kdo Mek) K. d. LdtStGrfB Seligenstadt † 22. 4. 17 in Darmstadt.
- Herpel** (ZR 137) K. d. LdtStGrfB Hanau XV11/30, Großherzogl. Hess. Oberstlt aD † 29. 1. 16.
- v. Hertell**, Friedrich\* (FR 11) Rdt d. Gef.Lagers Wittenberg † 8. 8. 19.
- v. Hertell**, Karl (ZR 148) Bfz. Rdt I/V. Wk.
- Herwarth v. Wittensfeld** (GrK 10) Bfz. Rdt 227.
- Hetschko** (Bez.Kdo Hirschberg) Stv. K. d. Ldw.Bez. Hirschberg † 10. 11. 18.
- v. Heyden** (ZR 94) LZR 82.
- Fhr. v. der Heyden-Ryusch** (FR 39) GrfB FR 39.
- v. Heyking** (Bez.Kdo Neustrelitz) Stv. K. d. Ldw.Bez. Stade † 12. 6. 15.
- Heyn** (ZR 176) Et.Rdt 1. IV † 10. 4. 19.
- v. Hildebrand** (Bez.Kdo Forbach) Bez. Kdo V Berlin † 7. 7. 17.
- Hieronimus** (JugD in Kulin) K. d. LdtStB Pforzheim XIV/21.
- Hildebrandt** (ZR 146) St d. Stv. Gf d. Wk.
- Hiller\*** (Bez.Kdo Mek) RGrfZR 2.
- Hirsch** (ZR 98) 1. LdtStGrfB XV11/39.
- Hirsfelorn** (B 2) RZR 23.
- Hobrecht** (GrK 12) Bez.Kdo Spandau † 13. 1. 20.
- Höpner** (Bez.Kdo Aurich) K. d. LdtStB Grossen, Oberstlt zD † 24. 3. 18 in Berlin-Wilmersdorf.
- Hoffmann** (Bez.Kdo II Breslau) Stv. K. d. Ldw.Bez. II Breslau † 1.12.14.
- Hogrewe** (Bez.Kdo Forbach) III. LdtStGrfB X/26 † 18. 6. 23.
- v. Holky u. Ponienkicz** (Bez.Kdo Stralsund) Bfz.Rdt d. II. Wk.
- Hopf** (FNR 7) FNR 94.
- v. Horn** (Bez.Kdo Schwerin) Kr.Befl. Amt IX. Wk † 14. 1. 18 in Schwerin.
- Hoyer** (Bez.Kdo Burg) LdtStB Meschede XVIII/1.
- Huber** (FNR 76) RFR 50.
- Hübner** (Bez.Kdo Rattowitz) Armier.B 164.
- Humbert** (Fw.Laboratorium Spandau) St d. Et.Jusp. 9.
- v. Jachmann** (Bez.Kdo Stolp) GrfB 7. Wk.
- Jacobi-Scherbening** (Bez.Kdo Samter) 1. GrfB ZR 173 † 9. 3. 16 in St. Wold.
- Jaeger**, Friedrich (III. Stamm-See-B) RZR 121.
- Jäger**, Otto (Bez.Kdo I Braunschweig) LdtSt I Braunschweig (X/13).
- Janotha** (ND Köln) ND Magdeburg † 21. 9. 17.
- Joachim** (GrBSt) Abt.Chef im sw. GSt d. W. † 15. 8. 17.
- John v. Freyend** (ZR 76) RZR 228.
- le Juge** (Bez.Kdo Justerburg) Stv. K. d. Ldw.Bez. Justerburg u. Rdt d. mob. Et.Rdt 11/1 † 15. 12. 17.
- Kaegler** (FR 86) LdtSt 11 Breslau † 6. 7. 22.
- v. Kaldreuth** (ZR 150) Bez.Kdo V Berlin † 27. 6. 18.
- v. Kameke** (Bez.Kdo II Bremen) LdtSt Jauer.
- Fhr. v. Kap-herr** (GHR) GHR.
- v. Karliński gen. v. Carlomij** (Bez.Kdo Aurich) Bez.Kdo Görlik, Oberstlt zD † 29. 1. 16 in Görlik.
- Kejerstein** (4. Jug.Jusp.) PGrfB 19.
- Keller** (ZR 140) K. d. ZR 375 † 28. 3. 16 in Lachen.
- v. Kemniz** (UR 11) K. d. 1. Feld-Kav.R VI. Wk X. 19. 12. 14 b. Toussin.
- v. Kessel** (Bez.Kdo Dels) Stv. K. d. Ldw. Bez. Guben † 26. 9. 15 in Manteuburg a. S.
- Kessler** (ZR 99) Rdt von Courtrai.
- Fhr. v. Kettelhodi\*** (FNR 18) Stv. K. d. Ldw.Bez. Loeken.
- Klein\*** (FNR 13) WBSch Jülich.
- v. Klinskowström**, Ernst (UR 2) LdtStB Saarbrücken.
- v. Klinskowström**, Georg (Jug. d. Gf VII. Wk) Stv. K. d. Ldw.Bez. Worms, Oberstlt zD † 23. 5. 15 in Wiesbaden.
- Klipstein** (St d. Gen.Jusp. d. Jug. u. Pion.Korps u. d. Festungen) PGrfB 25.
- v. dem Knejebed**, Oskar (Kontroll-Büro d. Garde) Et.Rdt 11 d. Wk, Oberstlt zD † 11. 2. 17 in Loteren.
- v. dem Knejebed**, Werner (JägB 3) K. d. 2. LdtStB Cottbus III/9 † 25. 12. 16 in Berlin-Westend.
- v. Koblinski** (Bez.Kdo Oldenburg) Stv. K. d. Ldw.Bez. Cottbus.
- Koch-Hagen\*** (ZR 64) GrfB RZR 36.



- Kochler** (Bez. A. do Barmen) R. d. ErstB  
RZ 28 † 3. 6. 16 in Köln.
- Köhn v. Jaszi** (ZR 173) Bekleid.  
Justandsehungsaamt V. NR.
- Koenig** (ZR 68) ErstB ZR 28 † 11. 9. 19.
- Kombit** (ZR 10) UErstR 1.
- Kopp** (ZR 26) Bekleid. Amt XIV. NR  
† 4. 5. 25.
- v. Korff-Strotzins** (ZR 143) 6. VdstZErstB  
IV. NR IV/24.
- Krafft** (ZR 41) Et. Rdt 163.
- Kraß** (Bez. A. do Coesfeld) RZR 53  
† 13. 5. 23.
- Krause** (Bez. A. do Halle a. S.) VdstB  
Braunschweig 10/X † 19. 5. 23.
- Krause-Rading** (Bez. A. do Bonn) Bhsz.  
Rdt in Slowno.
- v. Krause** (Bez. A. do Danzig) Jhr. d.  
ZR 353.
- Kreter** (Bez. A. do Thorn) ErstB ZR 20.
- Kreuter** (Bez. A. do Cosel) Et. Rdt 331  
† 1. 9. 21.
- Krische**, Maximilian (Fuß-NR 11) St d.  
itv. St 111. NR.
- Krische**, Paul (ZR 59) Bez. A. do Danzig.
- Krönig** (Vorst. d. Fest. Gef. in Köln).  
Bhsz. Rdt 5/XV † 8. 3. 18 in Köln.
- Kropff** (Bez. A. do Mesechede) Gef. Lager  
Mesechede † 8. 4. 17.
- Krüger** (Fortif. Königsberg i. Pr.) Jng.  
Offiz. Coblenz.
- v. Krupla** (ZR 82) Et. Rdt 1 d. VII. NR.
- Kühn** (PB 3) ErstB PB 6.
- Künkel** (Eisenb. Lin. Rdt) R. eines  
Armier. B.
- v. der Landen** (MGW 3) St 13. LD.
- Lange** (Bez. A. do Stendal) R. d.  
VdstErstB 1 Stendal, v. 12. 11. 14 b.  
Marcheville A. 15. 11. 14 in Mek.
- Langheld** (Schuktr. DDN) RZR 133,  
v. 1. 7. 17 b. Brzezany A. 9. 7. 17 in  
Kurezanb.
- Langhoff** (AD Mainz) AD Mainz.
- Langsdorff** (Bez. A. do Münsterberg)  
Abschn. R. von Modlin † 5. 3. 18 in  
Mamuseim.
- Lattke** (Jngd in Glatz) StD d. Jng.  
u. Pi. Korps d. Festung Liban.
- Laudhard** (Bez. A. do Friedberg) Bez. A. do  
Mainz † 5. 9. 20.
- v. Lauff** (Fuß-NR 9) AD in Namur.
- Lehmann** (ZR 82) Bhsz. Rdt Dsna-  
brück.
- Lehrhoff** (AD Rendsburg) 2. StD b.  
Bez. A. do 11 Düsseldorf † 6. 9. 18.
- Lenne\*** (PB 20) UErstB 20 † 7. 10. 24.
- Jrhr. v. Lepel** (GrVd 5) Et. Rdt 323.
- v. Lessel**, Max (Bez. A. do Kreuzburg)  
Stv. R. d. Ldw. Bez. Landsberg a. W.
- v. Lessel**, Richard (ZR 152) VdstZB IV/9.
- v. Lettow-Vorbeck** (ZR 91) Stv. R. d.  
Ldw. Bez. Deutsch-Krone † 3. 10. 18  
in Greifswald.
- v. Lewinski** (Bez. A. do Cottbus) ErstB  
ZR 136.
- Liebrecht** (ZR 87) Kraft. ErstRdt. 6.
- v. Limburg-Sellingen** (ZR 82) Gef. Lager  
Augustabad b. Neubrandenburg.
- Linde** (ZR 132) ErstB ZR 26.
- v. Lindstedt\*\*** (ZR 95) R. eines Armier. B  
im Westen u. Osten.
- v. Linzinger** (ZR 115) R. d. VdstZErstB  
Weilburg † 19. 6. 19.
- Lischnewski** (ZR 145) 3. VdstZErstB  
XIV/29.
- v. Livonius**, Georg\* (ZR 96) VdstZB  
Weisenfels in Brüssel † 16. 9. 18 in  
Wiesbaden.
- Jrhr. v. Loën** (Ostasiatisches Detache-  
ment) Rdt von Udine (Italien).
- Loefer** (Platzmajor Diederhofen)  
1. VdstZB Münster VII/54.
- Lohmann**, August (ZR 20) Bell. Zustandsf.  
Amt Cassel.
- Lohmann**, August\* (Bez. A. do Bernau)  
Gef. Lager Halle a. S.
- Lohrmann** (ZR 68) R. d. Refr. Dep.  
VIII. NR.
- Lomax** (Bez. A. do I Berlin) Bez. A. do I  
Berlin.
- Loos** (ZR 44) Gew. Fabr. Spandau  
† 8. 9. 24.
- Lude** (ZR 174) Gen. Distr. Offiz. Beu-  
then.
- Lührmann** (Bez. A. do Lennep) Stv. R. d.  
Ldw. Bez. Paderborn † 24. 1. 22.
- v. Lühow** (Bez. A. do Strassburg) Hilfs-  
Erstkom. I Frankfurt a. M.
- v. Maagen** (ZR 16) Rdt von Charleroi.
- Mahrenholz** (AD Meisse) Vorst. d. AD  
Meisse † 12. 12. 24.
- Maistré** (TrN 13) R. d. TrErstN 18.
- Marshall v. Sulidi** (ZR 13) R. d.  
RErstR 3, Oberstlt zD A. 27. 10. 14  
b. Broodseinde.
- v. Marshall** (R. GdC) R. Mun. Kol. u.  
Trains XIV. NR.
- Jrhr. Marshall v. Bieberstein** (ZR 98)  
Et. Rdt 320.
- Martens** (Bez. A. do Worms) R. d. Fest.  
Fuhrparks Mainz † 28. 10. 22.
- Jrhr. v. Massenbach** (NR 2) R. d. Zen-  
tral-Pferde-Depots 5 † 2. 9. 18 in  
Berlin.
- v. Matthießen** (ZR 144) UZR 76.
- Meier**, Georg (ZR 72) ErstB d. ZR 82.
- Meier**, Wilhelm (ZR 46) ErstRdt.  
ZR 3.

- Weinelt** (Bez. Kdo Colmar) Bfz. Rdt 302.
- Melms** (ZR 65) LdtB Nienburg.
- Mengel** (Bez. Kdo Mülheim a. d. Ruhr) R. d. LdtB Mülheim a. d. Ruhr VII/59 † 29. 5. 17.
- Merlecker** (ZR 75) Gef. Lager Salzwehel.
- Gr. v. Merveldt** (ZR 13) LZR 46.
- v. Mettler** (Bez. Kdo Neuwied) Bfz. Rdt Mehlen.
- Mexle** (JugD Glatz) StDPi 58.
- v. Michaelis** (FAR 19) Staffel-R. b. IV. AR.
- Mierzinsky** (Gend. Br in Elf. Lothringen) Bfz. Rdt in Seesen, Oberstlt zD † 18. 4. 17 in Hannover.
- v. Milusch = Buchberg** (JägB 5) ErsB Jäg 5.
- Mittelstädt** (Bez. Kdo Colmar) Verforg. Amt IV. AR † 29. 10. 18.
- Moeller** (FAR 57) Staffel-St 169.
- v. Montowt** (ZR 13) 2. LdtJ ErsB IV/20 † 14. 2. 17 in Zerbst.
- Morgenstern** (Zugel. GrGSt) Stv. Jug. Komitee, Oberstlt zD † 29. 3. 16.
- Morneweg** (ZR 115) Bfz. Rdt in Augustow † 17. 1. 19.
- v. Mosch** (AD Stettin) R. d. ErsA d. FAR 2, Oberstlt zD † 10. 6. 17 in Stettin.
- Moser** (DR 13) Staffel-St 320.
- Mottau** (FAR 5) LdtB Schneidemühl, Oberstlt zD † 1. 9. 14 in Kaiserswalde.
- Fzhr. v. Müßling** sonst Weiß gen. (GGrN 5) Bfz. Rdt 8 d. GR u. Rdt d. deutschen Überwachungsstelle in Sofia.
- Mueller, Artur** (Bez. Kdo Belgard) LdtB Belgard.
- Müller, Adolf** (Fuß-AR 15) Fuß-AR 1.
- Müller, Emil** (Jug. Komitee) Stv. Jug. Komitee.
- Müller, Hugo** (Fuß-AR 15) Kriegs-Befl. Amt IV. AR.
- Müller, Paul** (FAR 1) R. d. Art. R. d. Div. Breugel † 6. 2. 18.
- Müller, Richard** (ZR 63) 2. Feld-R, Detach. Griepentel.
- Müller, Richard** (ZR 153) R. ErsB ZR 153.
- Müller, Wilhelm** (Bez. Kdo Redlinghausen) R. d. LdtB Worms XVIII/18, Oberstlt zD † 23. 12. 14 in Luxemburg.
- v. Müllmann** (ZR 24) RZR 205.
- Münch** (FAR 36) ErsAbt. FAR 23 † 20. 4. 24.
- Fzhr. v. Münchhausen** (ZR 82) R. u. R. Österr. 4. A. in Polen.
- v. Münchow** (ZR 66) R. I. ErsB ZR 34.
- v. Münstermann** (ZR 99) R. d. 3. LdtB Bagn.
- Naglo** (FAR 23) Feldart. Refr. Depot 1.
- Nathusius** (AR 6) Bfz. Rdt Dorpat.
- Fzhr. v. Nauendorf, Adolf** (ZR 115) RZgB 23 † 3. 6. 23.
- Fzhr. v. Nauendorf, Moritz** (ZR 30) RZR 221.
- Fzhr. v. Nauendorf, Paul** (ZR 20) RZR 205.
- Raumann** (Bez. Kdo Woldenberg) LZR 8, Oberstlt zD † 27. 11. 14 in Frankfurt a. D.
- Rauschüg** (JugD in Neubreisach) JugD d. Festung Mez W.
- Reide** (FAR 4) R. II. Abt. d. Mun. Kol. d. Fuß-AR 23.
- v. Reindorf** (Bez. Kdo Köln) Stv. R. d. Ldw. Bez. Neuhaldensleben, Oberstlt zD † 2. 5. 17.
- Relins** (Fuß-AR 1) Kriegsbeute-Komm.
- v. Renzville** (DR 12) 3. Mob. Ldw. Est. XVIII. AR.
- Reumann, Ernst** (ZR 81) LZR 82.
- Reumann, Max** (WB 1) Stv. GSt d. A.
- Nicolai** (8. Gend. Br) Bfz. Rdt in Kapellen = Bevelinghofen, Oberstlt zD † 3. 7. 15 in Godesberg.
- Riebergall** (ZR 140) Bez. Kdo I Berlin.
- Rölbechen** (Bez. Kdo Düsseldorf) Inspekteur in Bialystok.
- Rorbied** (FAR 52) Ref. Mun. Kol. Abt. VIII. AR.
- Rowina v. Ayt** (ZR 93) St. Rdt 150 d. 17. A. in Somain.
- Oebrecht** (Bez. Kdo Glatz) RZR 3.
- Oehmgen** (AD Königsberg i. Pr.) AD Königsberg i. Pr., Oberstlt zD † 2. 5. 18.
- Ohme** (Befl. Amt XI. AR) R. d. Feld- Refr. Depots 207. zD.
- v. Olzemski\*** (ZR 90) LdtB 76.
- Gr. v. Oriola** (4. Gend. Br) mob. Bfz. Rdt IV. AR.
- v. der Osten** (ZR 53) Bez. Kdo Weimar.
- v. Ostrowski** (Bez. Kdo 111 Berlin) Bez. Kdo I Berlin.
- v. Otto, Felix** (Bez. Kdo Cottbus) R. RZR 206 X. 22. 10. 14 b. Beers.
- v. Otto, Franz** (JägB 4) ZR 47.
- Baasch** (Fuß-AR 14) LZFuß-AR 15 † 13. 11. 25.
- Bachaly, Kurt** (Bez. Kdo Osnenburg) RZR 201.
- Bachaly, Richard** (GrR 3) RZR 35.
- v. Bannewitz** (Bez. Kdo I Altona) Stv. R. d. Ldw. Bez. Rendsburg † 4. 3. 17 in München.

- v. **Pastan** (ZR 13) RZR 235.
- v. **Pawel-Rammigen** (Bez. Kdo Freiburg) Kreischef in Belgien † 16. 1. 15 in Audenarde.
- v. **Pelchyzim** (Bez. Kdo Stettin) Vorst. d. Armee-Befl. Depots in Stettin.
- v. **Penk** (Bez. Kdo Celle) LZR 78  
A. 25. 10. 14 b. Kruschel.
- v. **Verbandt** (ZR 14) Insp. in Litauen (Pomniewsch).
- Pertiewicz** (GrU) TrErU 17.
- Perk** (2. Ing. Insp.) R. d. Pion. Belag. Trains 10.
- Pfaff** (ZAR 44) 1. mob. ErsAbt. FAR 27,  
v. 25. 8. 14 b. Hoéville = Serres,  
Oberstlt zD A. 2. 9. 14 in Mörchingen.
- Pfeffer**, Kurt (4. Ing. Insp.) Zuet. d. Gen. Insp. d. Ing. u. Pion. R. u. d. Fest. † 14. 10. 23.
- Pfeffer**, Richard (ZR 39) LZR 27.
- Pip** (Fuß-AR 11) AD Coblenz  
† 8. 1. 18.
- Plathner**, Georg Wilhelm (PB 19)  
St d. Gen. d. Pion. 5.
- Plathner**, Georg (Bez. Kdo Samter)  
R. d. LdtzB Brieg A. 15. 10. 14 b. Blonie.
- Platz** (Fuß-AR 20) ErsB Fuß-AR 10.
- v. **Plönies** (ZAR 76) I. ErsU FAR 61  
† 3. 10. 23.
- v. **Podewils** (ZR 153) Abschn. VI Fest. Meß.
- v. **Pöser u. Groß-Maedlig** (ZR 37)  
ErsB LZR 10.
- Prasse** (Landgendarmarie) Orts-Kdtr  
Koulerie (Flandern).
- Preg** (Bez. Kdo Mosbach) R. d. LdtzB  
Mosbach XIV/1 † 16. 6. 17 in Lusse.
- v. **Pring** (HR 1) StD b. Rom. d. Mun.  
Kol. u. Tr. XXIII. RR.
- v. **Brittwig u. Gaffron**, Heinrich\*  
(DR 15) Et. Kdt. in Beregszást  
† 27. 3. 26.
- Puttluchen** (ZR 65) 1. LdtzErsB XV/5.
- Fchr. v. Puttlamer** (GrR 9) LdtzB  
Karlsruhe † 12. 4. 16 in Freiburg i. B.
- Quiring** (Befleid. Amt XVII. AR)  
Befleid. Beschaffungs-Amt.
- de Raadt** (ZR 130) R. d. ErsB GrR 5.  
Bolhynien † 21. 7. 18 in Meise.
- Radler** (ZR 175) Et. Kdt b. Mil. Bez.  
Wohlynen † 21. 7. 18 in Meise.
- Raffauf** (Fuß-AR 4) AD in Ramur.
- Rahn** (Bez. Kdo Glatz) LdtzB  
Dstrowo V/21.
- v. **Ramjay** (Schutztr. f. DN)  
L Fuß-AB XI.
- v. **Reichenbach**\* (ZR 25) Gef. Lager  
Ruhleben.
- Gr. v. Reichenbach** (RR 8) Kdtr Berlin.
- Reinede**\* (ZR 20) RR † 4. 1. 22.
- Reinold** (GR 3) Bfz. Kdtr Solv-Dst  
b. Wilna.
- Fchr. v. Reikwig u. Raderjin** (ZR 14)  
R. d. ZR 332 † 18. 6. 23.
- Fchr. v. Reigenstein**\* (Fuß-AR 3)  
3. G Fuß-AR.
- v. **Reppert-Bismard** (St d. Gf III. AR)  
Kdt d. mob. Et. Kdtr 15 d. III. AR.
- v. **Reuß** (Pferdevorm. Kommissar in  
Magdeburg) Kriegsbeute- u. Waffen-  
samml.-Offiz. b. d. 11. A.
- Gr. v. Rhoden** (ZR 31) R. LdtzB Pader-  
born VII/62.
- Ribbentrop**\* (ZR 175) RZR 217.
- v. **Ribbentrop** (Krsch Meß) RZR 49.
- Rieds** (Bez. Kdo Schroda) Stv. Vorstand  
Festungs-Gef. Köln.
- Ritter** (Bez. Kdo Kienburg a. d. Weser)  
ErsB d. LZR 72.
- v. **Rodjow** (DR 4) Sammelstelle 111  
Berlin † 30. 4. 17 in Rissingen.
- Fchr. v. Rodde** (HR 1) Sammelstelle I  
Berlin.
- Fchr. Roeder v. Diersburg** (AR 14)  
RZR 239.
- Röhrig** (AD Mainz) R. d. Ldw. Wörser-B  
d. 9. A., Oberstlt zD † 3. 11. 14 in  
Glowno.
- v. **Roerdanz** (ZR 137) ErsB GrR 4  
† 28. 12. 23.
- Rogge** (Pferdevorm. Kommissar in  
Halle a. S.) Mun. Kol. Abt. d. Fuß-  
AR 4.
- v. **Rohr** (GrR 6) Orts-Kdt von Bertrig.
- Rosenbaum** (Bez. Kdo Glatz) Bez. Kdo I  
Breslau † 30. 10. 24.
- v. **Rosenthal** (Bez. Kdo Frankfurt a. M.)  
Staffel-St 88.
- Fchr. v. Rotsmann** (ZR 118) R. d.  
RZR 222.
- Rudolph**, Max (4. G FAR) R. d. Mun.  
Kol. u. Trains IV. RR, Oberstlt zD  
† 11. 8. 14 in Neuß.
- Rudolph**, Walter (ZR 137) LZR 24.
- Ruprecht** (Gend. Br Elsaß-Lothringen)  
LdtzB Gleiwitz † 25. 5. 25.
- v. **Rußdorf**\* (Bez. Kdo 11 Braunschweig)  
G Jäg ErsB.
- Sabel** (Bez. Kdo Woldenberg) LZR 48  
A. 27. 10. 14 b. Zilonka.
- Sachs** (Bez. Kdo Saargemünd)  
5. LdtzErsB Heidelberg XIV/32  
† 29. 3. 17 in Freiburg i. B.
- Samson** (ZR 82) mob. Et. Kdtr d. 1. u  
7. A.
- Saul** (Fuß-AR 2) R. d. Fuß-AR St 114  
† 26. 5. 25.
- Scabell**\* (ZR 97) Et. Kdtr 9.
- Schaarschmidt** (Haupt- Stad. Anstalt)  
Bfz. Kdtr 78 † 13. 12. 23.

- Schaefer, Heinrich\*** (ZR 142) Bhfs. Rdt in Gießen † 26. 11. 16 in Darmstadt.
- Schaefer, Hermann** (Bez. Rdo Barmen) RZR 231.
- Schaubert** (Bez. Rdo Oppeln) R. d. VdtzB II Gleiwitz † 3. 11. 17 in Breslau.
- v. Schaumburg** (ZNR 15, zul. Pferde- vorm. Kommissar in Meck) ErsRbt. ZNR 74.
- Scheibe** (ZNR 70) Wirtschafts- Aus- schuß 2. A.
- Scheibert** (Bez. Rdo Altenstein) RZR 20.
- v. Schell** (Bez. Rdo Tilsit) Rdt d. 1. mob. Bhfs. Rdt XVIII. NR, Oberstlt zD † 24. 9. 15 in Brilon.
- Frhr. Schend zu Schweinsberg** (ZR 115) ErsB ZNR 32.
- v. Schierstadt** (JägerzP4) Milit. Mission in d. Türkei † 19. 11. 19 auf d. Trans- port zur Heimat.
- Frhr. v. Schimmelman** (Bez. Rdo Muskau) Stv. R. d. Vdm. Bez. Perle- berg.
- Schlaitter** (KrSch Hersfeld) Bez. Rdo Altenburg † 5. 7. 23.
- Frhr. v. Schleinitz** (ZR 17) ZR 362.
- Schliß** (ZR 43) ErsB ZNR 1.
- Gr. v. Schliß gen. v. Görz u. v. Wisberg** (4. GdzZ) St. Rdt 67.
- Schlüter, Albert** (Bez. Rdo Rheydt) VdtzB Hildesheim † 14. 3. 20.
- Schlüter, Richard** (ZR 158) R. d. Bef. R 4, Oberstlt zD. A. 3. 12. 14 b. Pylowice-Male.
- Schmidt, Karl** (Fuß- NR 5) Mob. St. Rdt 127.
- Schmidt v. Schmidseck\*\*** (NR 8) 12. VdtzB † 8. 4. 25.
- Schmidtborn** (Schutr. DSBM) Staffel- St 201.
- Schmitt, Wilhelm** (1. Traindepot- Dir.) Art. Werkst. Spandau.
- Schmiz** (Bez. Rdo Frankfurt a. D.) VdtzNR 3.
- v. Schoenebeck** (DR 22) Rdt d. Offiz. Gef. Lagers Karlsruhe.
- Schönfelder** (R. d. TrA 2) R. d. Armier. B 117 † 30. 11. 17 in Jaulny.
- Schörke** (DR 9) Pferde- Ankauf- Kommissar in Belgien.
- Schragmüller** (FR 39) Verteilungsstelle f. Kr. Güter in Frankfurt a. M.
- Frhr. v. Schrend v. Roging** (TrB 8) R. d. Staffel- St 97.
- Schroeder** (ZR 14) VdtzErsB Jüter- bog VII/35 † 23. 11. 22.
- v. Schroeder** (Bez. Rdo Nienburg a. d. Weser) Kriegs- Befl. Amt IV. NR, Oberstlt zD † 31. 12. 18.
- Schrötter** (ZR 14) R. d. VdtzB. Jülich VIII/19 † 28. 6. 16 in Bramweiler.
- Schulz, Adolf** (Bez. Rdo Posen) Frh. d. Grenzsperr- Rdos Hadersleben.
- Schulz, Hermann\*** (Bez. Rdo Essen) Bahnschutz- Kom. i. Bez. VII. NR † 27. 6. 24.
- v. Schulz** (8. GendBr) VdtzB Wis- mar IX/7.
- Schulze** (Pferdevormust. Kommissar in Brieg) NR Darmstadt † 30. 6. 15 in Heidelberg.
- Schulze-Moderow** (DR 11) Waffen- sammeloffiz. b. DR 3. A.
- Schulz, Hans** (Fuß- NR 15) R. ErsB Fuß- NR 13.
- Schulz, Leo** (FR 35) ZR 65.
- v. Schulz** (ZR 94) R. RZR 270, Oberstlt zD. A. 25. 5. 15 b. Swiete.
- Schulze** (TrA 10) ZFR 258.
- Schuster** (Fuß- NR 2) VdtzErsB Karls- ruhe (XIV/18).
- Schwabe** (FR 33).
- Schwarzkopf** (Fuß- NR 8) 2 Fuß- NB 3 Antwerpen † 2. 3. 23.
- v. Schweinichen** (Bez. Rdo Sprottau) Bhfs. Rdt in Bialystok † 1. 6. 23.
- Schweizer, Edmont** (Bez. Rdo Fried- berg) VdtzB XI/32.
- Schweizer, Georg** (ZR 135) Bez. Rdo Coesfeld.
- Schwenke** (NR 6) Bhfs. Rdt Antwerpen.
- v. Schwerin** (ZR 96) R. d. 11. VdtzAusB Kreuznach † 9. 1. 20.
- Gr. v. Schnacker** (DR 9) Mun. Kol. Abt. d. G. Fuß- NR.
- Frhr. v. Sedendorff** (Bez. Rdo Guben) Rdt d. Gef. Lagers Böhrenbach, Oberstlt zD † 25. 3. 18 in Willingen.
- Seebohm** (KrSch Potsdam) Stv. St XI. NR.
- Seer** (Fuß- NR 14) Fuß- NB 112.
- Frhr. v. Seherr- Thof, Gotthard** (10. Gend. Br) Rdt d. mob. St. Rdt 264 † 29. 11. 18 in Breslau.
- Frhr. v. Seherr- Thof, Hilmar** (DR 10) Insp. d. ErsEz. XX. NR † 3. 5. 17 in Altenstein.
- v. Selafinsky** (Bez. Rdo Stockach) Ref. Befl. Amt XVIII. NR † 3. 8. 15 in Wiesbaden.
- v. Selchow, Eduard** (ZR 68) ZNR 10.
- v. Selzam** (HR 13) St. Rdt 100.
- Sembach\*** (Pferdevormust. Kommissar in Münster i. W.) Telegramm- über- wachungsstelle Hamburg.
- Siemers** (JugD Meck O) JugD Wil- helmshaven † 11. 3. 22.
- v. Sommerfeld** (ZR 15) Kr. Befl. Amt XIV. NR † 27. 3. 22.

- Spohr\*** (JugD Geestemünde) Leiter d. Befestigungsarbeiten auf den Inseln Borkum, Rothenkrug und Sylt † 4. 1. 24.
- Gr. v. Spreiti** (GrK 109) R. ErsB GrK 109.
- Springer** (2. Fuß-Adj.) Stv. Direktor d. 4. AD-Direktion.
- Staabs** (GrK 5) I. ErsB JK 26.
- Stauch** (Bez.Kdo Hagenau) Bhfs.Kdtr Meschede † 29. 4. 15 in Wiesbaden.
- Stein** (JK 150) LdstJB Heppenheim XVIII/20.
- Fhr. v. Stein zu Kochberg** (JK 10) Insp. d. ErsGef. V. AK.
- Fhr. v. Stein zu Nord- u. Ostheim** (JK 91) LdstJB Meiningen XI/4 † 15. 5. 22.
- v. Steinau-Steinrück** (Fuß-AR 3) AD in Küstrin.
- Steined** (Bez.Kdo Danzig) Geschosfabrik Siegburg.
- Fhr. v. Stengel\*\*** (Fest.Gef. Köln) St. Kdtr 104 † 10. 2. 21.
- Sterzel** (AD in Diedenhofen) Vorst. d. AD Modlin.
- Gr. v. Stillfried u. Rattowik** (JK 75) St.Kdt Kowel.
- v. Stoeffler** (JK 25) R. I. ErsAbt. JK 25, v. 25. 8. 14 b. Arracourt X. 7. 9. 14 in Karlsruhe.
- v. Storp** (JK 10) R. d. Mun.Kol. X. AK.
- v. Stosch** (Bez.Kdo Stendal) Gef.Lager Gardelegen † 20. 3. 19.
- Strehz** (JK 31) LdstJB Pforzheim XIV/21 † 9. 2. 16 in Heidelberg.
- v. Strzemieczny\*** (Bez.Kdo Grefeld) Garnisonältester in Bad Nauheim.
- v. Stuermer** (Schuktr. DDN) Schuktr. DDN.
- Sturm** (Bez.Kdo Straßburg) Kr.Bell. Amt XVI. AK.
- v. Stutterheim**, Adalbert (Bez.Kdo Rastenburg) R. d. LdstFuß-AR XVIII. AK, Oberstlt zD † 2. 10. 14 in Bodenheim.
- v. Stutterheim**, Alfred (Bez.Kdo Stade) R. d. 1. LdstJ ErsB XV. AK † 28. 7. 16 in Leipzig.
- Suntel** (Rm) Bhfs.Kdtr in Prest-Litowaf.
- v. Szczepanski** (JK 147) R. 3. LdstJ ErsB Mannheim XIV/33.
- Fhr. v. u. zu der Tann** (JK 76) R. d. JK 73, verunglückt 24. 9. 16 in Berlin, Oberstlt zD † 25. 9. 16.
- Le Tanneur v. Saint-Paul** (JK 99) R. d. 9. LdstJ ErsB IV/27, Oberstlt zD † 3. 6. 18 in Wittenberg.
- v. Teichman u. Logischen** (6. Gend.Br) 6. Gend.Br † 6. 9. 18 in Schweidnitz.
- Tellenbach** (JK 156) JK 31.
- de la Terrasse** (GrK) Bez.Kdo I Danzig.
- Tetzmar** (JK 19) R. LdstB Darmstadt † 30. 10. 25.
- v. Thaden\*** (JK 19) R. d. ErsB JK 23 † 12. 12. 20.
- Thiele** (GrK 4) Armier.B 13 † 19. 9. 20.
- Thylmann** (Bez.Kdo Mainz) Kdt d. mob. Bhfs.Kdtr 243 Kiev i. d. Ukraine.
- v. Tilly** (JK 59) Bez.Kdo Perleberg.
- Toelle\*** (JK 71) LdstJB 40.
- Traumann** (Fuß-AR 9) LFuß-AR 28.
- Trebs\*** (Bez.Kdo Bielefeld) LdstJB I Dortmund.
- v. Tressow** (3. Gendarmerie-Br) JK 24.
- Fhr. Treusch v. Buttlar-Brandensfels**, Ostwald (GrK 12) R. 6. GJK † 29. 11. 16 in Berlin.
- Troeger** (Bez.Kdo I Dortmund) R. d. überplanm. LJB 5 d. IV. AK † 15. 1. 15 in Rösschenrode.
- Trüschler v. Falkenstein** (Befl.Amt II. AK) Kr.Bell.Amt d. GR.
- Fhr. v. Tschammer u. Osten** (Bez.Kdo Frankfurt a. M.) Haupt-Telegr.Amt Berlin † 11. 11. 17 in Berlin.
- v. Tschudi\*** (Bez.Kdo III Berlin) R. Armier.B XV † 1. 10. 23 in Urfelsen.
- Turnau** (Bez.Kdo Hagen) R. d. 3. LdstJ ErsB Grefeld VII/3 † 21. 5. 17 in Wiesbaden.
- v. Uechtritz** (Bez.Kdo Meiningen) St ftv. Gf XI. AK † 12. 1. 18 in Cassel.
- Ulricy\*** (Bez.Kdo Hagen) LdstJB Raistatt XIV/5 † 25. 2. 25.
- Ulrich** (Bez.Kdo Posen) JK 206 X. 1. 1. 15 b. Birshoote.
- Unger\*** (JK 11) St d. Insp. d. Gef. Lager im Bez. VIII. AK.
- v. Ballet des Barres** (Bez.Kdo Anklam) Insp. d. Bezirks Bielof.
- v. Vangerow** (JK 82) Bhfs.Kdtr in d. Ukraine.
- v. Veltheim** (JK 3) JK 472.
- Fhr. v. Vershuer** (Bez.Kdo Frankfurt a. M.) R. d. LdstJB Limburg XVIII/5.
- v. Versen** (JK 173) GrK 2.
- Bial** (JK 42) R. d. RJK 70.
- du Bignau** (JK 158) JK 270.
- Bölffing** (Bez.Kdo Siegburg) II. LdstJB Siegburg VIII/32 † 16. 9. 23.
- Bogel** (GrK 4) Kr.Bell.Amt III. AK.
- Bogel v. Falkenstein** (JK 14) LdstJB II Gent.

- v. Voigts-Rheß** (ZR 15) St d. ftv. Gf d. GR † 12. 10. 16.
- v. Volkmann** (DR 22) R. d. 3. mob. Et. Rdt 4. A.
- Vollrath** (Bez. Rdo Mächerleben) Rdt d. Bhfs. Rdt 3/XI, Oberstlt zD † 8. 9. 17 in Sondershausen.
- Walbert Graf zu Waldeck und Pyrmont** (HR 13) St d. ftv. Gf XI. RA.
- Waldmann** (Bez. Rdo Rawitsch) Kr. Befl. Amt IV. RA.
- Gr. v. Wartensleben** (HR 7) St d. DR d. HR Kronprinz Rupprecht † 9. 9. 24.
- v. Wedel** (Haupt-Kad. Aust.) ZR 42.
- Wegener** (Bez. Rdo I Mülhausen i. E.) Detach. von Westernhagen, Oberstlt zD X. 24. 10. 14 b. Kiernozia.
- Weichbrodt** (GR 4) Sturm-B 14 † 2. 10. 25.
- Weise** (ZR 169) R. VdstzErstB Frankfurt a. M. XVIII/31.
- Weiß** (R. d. ZAR 1) Kreischef in Belgien, Oberstlt zD † 30. 1. 15 in Freiburg i. B.
- Wengel, Friedrich** (ZR 136) Kr. Gef. Lager Erfurt † 30. 11. 24.
- Wenzel, Felix** (JugD in Cüstrin) Stv. Jug. Komitee † 10. 3. 18.
- Fhr. v. Werthern** (ZR 76) LZR 82.
- Wessel** (Bez. Rdo Muskau) Bez. Rdo Muskau.
- Wendt** (ZR 34) ZR 81.
- Wiede, Leonhard** (ZR 165) Vorstzender d. Einberuf. u. Schlicht. Aussch. in Halberstadt † 16. 12. 18 in Kößschenbroda.
- Wiede, Rudolf** (AD Meiß) Art. Gruppe V.
- Wiesner** (ZR 131) Garn. B Cüstrin.
- Wilhelm** (ZR 136) Bez. Rdo Diedenhofen † 17. 2. 18 in Saarlouis.
- Winkler** (ZR 59) ErstB JägB 6.
- v. Wins** (Bez. Rdo Konik) Bhfs. Rdt Stalmierschütz u. Last.
- Winsloe** (DR 9) Bhfs. Rdt Mülheim.
- v. Winterfeld** (JägRzP 2) R. d. LZR 384.
- Winger** (Bez. Rdo Rieneburg a. d. Weser) Stv. R. d. Ldw. Bez. Paderborn, Oberstlt zD † 18. 11. 14.
- Fhr. v. Wittenhorst-Sonsfeld** (Bez. Rdo Rendsburg) ZR 173.
- Fhr. v. Wöllwarth-Lauterburg** (DR 7) RMM. Kol. Abt. 53 d. XXVII. RA.
- v. Woikowsky-Biedau** (Tr 14) Kr. Befl. Amt VI. RA † 4. 6. 26.
- Wolff** (ZR 172) Ortsdt † 1. 12. 22.
- v. Wolffersdorff** (Bez. Rdo Hameln) 5. VdstzErstB Saarbrücken, Oberstlt zD † 3. 7. 17 in Kreuznach.
- Wollenhauer** (Bez. Rdo Hameln) LZR 74, v. 30. 9. 14 b. Termonde X. 2. 10. 14 in Merchtem.
- Wolter** (ZR 118) Bhfs. Rdt Worms.
- Wolters** (Bez. Rdo Neustrelitz) Marine-Station d. Ostsee † 19. 10. 21.
- v. Wogna** (ZR 91) RZR 215.
- Wulz** (AD Posen) ErstB Fuß-AR 13.
- v. Wunsch** (Bez. Rdo Soest) Ortsdt in St. Quentin, Oberstlt zD † 11. 2. 17 in St. Quentin.
- Zangemeister** (ZAR 7) R. d. ErstAbt. d. ZAR 19, Oberstlt zD † 10. 8. 18 in Gotha.
- Ziehm** (ZR 152) RZR 215.
- Ziemißen** (Bez. Rdo Braunsberg) Stv. R. d. Ldw. Bez. Dt. Eylau.
- Zimmer** (Bez. Rdo Mülheim a. d. Ruhr) R. d. VdstzB II Essen, Oberstlt zD † 10. 8. 17 in Mülheim a. d. Ruhr.
- v. Zimmermann** (Bez. Rdo Gera) Stv. R. d. Ldw. Bez. Burg, Oberstlt zD † 4. 11. 15 in Naumburg a. S.
- Zittel** (Bez. Rdo Hamburg) ftv. Gf IX. RA.
- v. Zizewitz** (ZR 65) Telegr. Ausw. wechslungsstelle Düsseldorf.
- v. Zollhofer-Altenklingen** (GR 2) RZR 202.
- Zupiga\*** (Bez. Rdo Elberfeld) † 10. 12. 19 in Wiesbaden.
- v. Zuchlinsti** (Bez. Rdo 11 Bochum) LZR 29, Oberstlt zD † 17. 10. 17 in Bonn.

## Majore aD.

- Abameg\*** (AR 8) VdstB Kreuzburg † 13. 10. 24.
- Adler** (1. Jug. Insp.) St d. Et. Insp. 4. A.
- Adriano** (ZR 78) RZR 74.
- v. Ahlefeld**, Mag (Milit. Lehr-Schmiede Frankfurt a. M.) Et. Rdt in Marle.
- v. Ahlefeldt, Julius\*** (Fest. Gef. Meiß) VdstzErstB IV/26 Gardelegen.
- Fhr. v. Albedyhl** (AR 3) Stadtdt von Bobruisk a. d. Beresina.
- v. Auderten** (2. GDR) 2. GMR.
- Argelander** (ZR 97) LZR 24.
- v. Arnim** (AR 2) Lager-Rdt d. 16. RD in Ardenil.
- Arnoldt** (ZAR 37) RA.
- des Arts** (HR 16) R. d. Trainz XI. RA.

- Aischenborn\*** (Bez. Rdo IV Berlin)  
 Ausheretatsm. milit. Mitgl. d. Reichs-  
 Milit. Ger., M aD † 12. 8. 16.  
**Frhr. v. Autenried** (JNR 97) RZR 206.  
**Bach\*\*** (JNR 26) Bfz. Rdt in  
 Neusalz.  
**Bachlin** (JNR 111) St d. Versuchsz-MGW  
 in Döberitz.  
**Bachfeld** (Bez. Rdo Erbach) RZR 221.  
**Bad** (JNR 96) 14. LdtzErzB IV/32  
 † 20. 3. 22.  
**Barckmeister** (JNR 98) LdtzB Rastatt  
 XIV/31.  
**Bachr** (JNR 44) ErzB d. JNR 74.  
**v. Bachr, Ulrich** (RZäggsPf 1) JNR 380.  
**v. Baer, Joachim** (JNR 150) ErzB  
 JNR 142.  
**Bahl** (Bez. Rdo I Mülhausen i. E.)  
 Bez. Rdo Wesel † 28. 12. 15.  
**Balde** (JNR 40) Flakgruppe 22.  
**v. Ballueder** (4. GFR) JNR 101.  
**v. Bandemer** (2. GRzF) LdtB  
 Danzig II.  
**v. Barby, Friedrich** (GGR 5) ErzB  
 GGR 4.  
**v. Barby, Roderich\*** (GGR 3) Melde-  
 amt Lüttich (Stadt).  
**Frhr. v. Barckow, Eric** (2. GR) (2. GR)  
 Et. Rdt 227/VII.  
**Frhr. v. Barckow, Hermann\***  
 (GRzPf 3) RZR 203.  
**Barfels** (JNR 52) JNR 269.  
**Baumann** (JNR 40) JNR 40.  
**Baumbach** (GFRz-MR) LFRz-MB 24.  
**Bayer v. Ehrenberg** (Bez. Rdo Wies-  
 baden) Ref. Laz. Bruchsal † 22. 9. 20.  
**Bed** (Detachement JäggsPf 2) ErzErz.  
 d. DR 2.  
**Bedmann** (Fuß-MR 6) Fuß-MB 98.  
**Behnisch** (4. Jug. Insp.) Stv. Gest d. U.  
**v. Behr** (DR 7) Et. Rdt 226.  
**Bendiser** (DR 15) St 6. (R. B.) LD.  
**v. Benda** (Bez. Rdo Hannover) Bez. Rdo  
 Bielefeld † 23. 5. 19.  
**Bennert** (Bez. Rdo Molsheim) Gef.  
 Lager Torgau † 26. 4. 20.  
**Benklien\*** (Bez. Rdo Aurich) RZR 215.  
**v. Berden** (Bez. Rdo Thorn) RZR 227  
 X. 21. 10. 14 b. Romanowen.  
**Berger** (3. Jug. Insp.) PB 301.  
**Bergmann** (Bez. Rdo Arolsen) Kriegs-  
 Befl. Amt XV. UR. † 5. 3. 20.  
**Gr. v. Bernstorff, Bechtold** (JNR 60)  
 St d. St 52.  
**Gr. v. Bernstorff, Erich** (JNR 31)  
 ErzB LZR 31.  
**v. Bernuth** (Adj. d. St IX. UR) Stv. St  
 V. UR.  
**Berthau** (JNR 68) Presse-Abt. f. Flau-  
 dern.
- Bertling** (Haupt-Adetten-Anstalt)  
 ErzB JNR 141.  
**Bertram** (JNR 164) Kriegs-Befl. Amt  
 XVI. UR.  
**Bertram gen. Deder** (JNR 72) ErzB d.  
 RZR 72.  
**v. Bessel** (JNR 131) JNR 57.  
**v. Besser** (GrR 5) LZR 21.  
**Beste** (PB 10) MRB XIV.  
**Bettega** (JNR 143) Transportfhr. Ver-  
 eins-Laz. Zug 63.  
**Frhr. v. Beust** (GFR) 4. Gend. Br.  
**Beversdorf** (JNR 16) JNR 54.  
**Bieng** (Fuß-MR 4) MD vom Plak in  
 Blogan † 3. 9. 16 in Berlin.  
**Bilau** (Fuß-MR 4) ErzFuß-MB 26.  
**Bischhoff** (JNR 41) JNR Abt. 183.  
**v. Blandenburg** (MR 13) Wirtsch. Aus-  
 schuß d. Et. Insp. IX u. XII, Bialystok  
 u. Grodno.  
**v. Blücher** (GrR 110) RZR 240.  
**Blumenthal** (JNR 46) Milit. Vorb. d.  
 Jugend.  
**Boß v. Bülffingen** (Bez. Rdo Hannover)  
 R. Et. Mun. Kol. Abt. d. 2. U.  
**v. Boddien** (JNR 24) Kr. Befl. Amt  
 XI. UR, M aD † 4. 10. 19.  
**Boehm** (JNR 175) Et. Rdt 142.  
**Böhmer** (Schuktr.) JNR 84.  
**v. Boelzig** (Bez. Rdo Raugard)  
 RZR 49.  
**Boenisch** (Fuß-MR 15) LFRz-MB 5.  
**v. Böttcher** (Bez. Rdo Jüsterburg)  
 RZR 220 † 16. 1. 18 in Emmerich.  
**v. Bogen** (Bez. Rdo Magdeburg)  
 Bfz. Rdt 86 (Pitesti).  
**v. Bohlen u. Halbach** (DR 7) G. d. R.  
 LD.  
**Bohlenius** (KrSch Meß) R. d. PB 31.  
**v. Bomsdorff** (JNR 115) LdtzB Gelsen-  
 fkirchen.  
**v. Bonin** (GGR 1) St 43. RD.  
**v. Bord** (RNR 1) Auswechslungsanstalt  
 u. Ueberwachungsstelle VI. UR.  
**v. Borde** (RNR 2) Pferde-Ankaufskom-  
 II. UR.  
**v. Borgstede** (UR 15) Ortsldt b. d. 2. U.  
**v. dem Borne** (Bez. Rdo Muskau)  
 Staffel-St 2.  
**v. Borries** (Bez. Rdo I Trier) Rdt d  
 Brückenkopfes Gersthelm i. Est.  
 † 17. 7. 15 in Freiburg i. Baden.  
**Bosse** (JNR 69) Bez. Rdo Hohensalza.  
**Bothe** (Bez. Rdo II Bochum) Postüber-  
 wachungsstelle d. VIII. UR.  
**Frhr. v. Bothmer** (Bez. Rdo Hannover)  
 Rdt d. VII. mob. Et. Rdt X. UR.  
**Frhr. v. dem Böttlenberg gen. v. Schirp**  
 (JNR 130) RZR 267 † 7. 10. 15 in  
 Berlin-Wilmersdorf.

- Brandenburg** (ZR 20) LGrfR 5 (später ZR 350).
- v. Brandis** (ZR 31) ZGrfTr Beverloo.
- Brauer** (JägRzPf 6) St d. Gf XXXI. Rk † 27. 5. 15 in Jan-cowice.
- Braun** (ZR 23) Bfz. Rdt (206) in Monken (Belgien).
- Jrhr. v. Braun** (GJägB) LZR 4.
- v. Bredow** (DR 19) Staffel-St 73 d. XV. Rk.
- v. Breitenbuch** (Flügel-Adj. d. Herzogs von Sachsen-Mtenburg S.) Adj. d. Gf IV. Rk.
- v. den Brinden** (ZR 174) LdtZB Meiningen XI/4.
- v. Brigen** (Bez. Rdo Wohlau) LZR 38 † 22. 11. 17 in Wohlau.
- v. Broden** (2. GDR) MG Scharfsch. Abt. 79, v. 31. 3. 18 b. St. Quentin X. 12. 4. 18 in Guise.
- Bronart** v. Schellendorff (ZR 115) ZR 59 X. 11. 9. 14 b. Dszuagorren, Kr. Darlehmen (Ostpr.).
- v. Brünned**, Egbert (3. GRzF) GSchB.
- v. Brünned**, Karl (ZMR 4) II. GrfAbt. ZMR 18.
- Buch** (Bez. Rdo Limburg) Et. Rdt 6 d. XI. Rk.
- Bühning** (ZR 158) RZR 27.
- v. Bülow**, Adolf (GrR 1) mob. Bfz. Rdt 125.
- v. Bülow**, Georg (GR 2) Bfz. Rdt Belgrad † 31. 3. 18 in Belgrad.
- v. Bülow**, Kurt (GrR 1) LdtB Altenstein 1.
- v. Bülow**, Vicco (GrR 1) 5. LdtZB Altenstein XX/20.
- Bürkner\*\*** (ZMR 8) Fest. Fuhrp. Kol. Abt. Namur † 15. 5. 17 in Berlin.
- Buhle\*** (ZR 17) Kr. Befl. Amt X. Rk.
- v. Burkersroda** (ZR 26) MG-Lehrkurs. Döberitz.
- Busz\*** (Bez. Rdo II Mülhausen i. El.) 2. LdtZB Rastatt † 1. 9. 15 in Wiesbaden.
- v. Buttler\*** (ZR 32) Refr. Depot 13. LD.
- Carius** (Fuß-AR 6) GrfB Fuß-AR 6 † 1. 2. 25.
- Gr. v. Carmer**, Hans = Karl (ZR 47) RGrfR 4.
- Gr. v. Carmer**, Hubert (GR 1) Et. Rdt 107.
- Carp\*** (ZR 60) 5. LdtZGrfB Cosel VI/38 † 25. 11. 16 in Breslau.
- Clorer** (Bez. Rdo IV Berlin) Gef. Lager Rastatt † 1. 4. 18 in Rastatt.
- Coenebracht** (ZMR 66) LZMR 8.
- Cogho\*** (ZR 62) Befl. Amt V. Rk.
- Collignon** (Bez. Rdo Bonn) Et. Zusp. d. 5. R. † 9. 5. 15 in Bonn.
- Conrad** (ZR 143) LZR 53.
- v. Conta**, Erich (DR 24) Et. Hilfs-B 1.
- v. Conta**, Georg (ZR 47) ZR 609.
- Cour** (Bez. Rdo Schweidnitz) Milit. Bürgermeister von Lufow, Verw. Bez. Warschau Ost † 4. 4. 16 in Reichensbach i. Schles.
- Courth** (GR 5) Gef. Lager Erfeld † 15. 12. 24.
- Crusins** (ZR 34) 1. B. Rk † 21. 3. 20.
- Dahlmann** (ZMR 21) Kr. Befl. Amt XIV. Rk † 21. 1. 17 in Karlsruhe.
- Dahms** (GR 9) Garn. B 11 Graudenz † 2. 2. 18 in Budapest.
- Jrhr. v. Dalwig** (RzJägRzPf 1) Milit. Kanal-Direktion.
- Dandelmann** (Bez. Rdo Muskau) II. GrfAbt. d. ZMR 80.
- v. Dannenberg** (ZR 76) GrfB 2. GR. Debean (MGW 5) ZR 73, v. 18. 10. 18 X. 26. 10. 18 in Saiz.
- Degener** (DR 16) GrfEst. DR 9.
- Denninghoff** (ZR 158) Milit. Eisenb. Dir. 9 Braila.
- Diedmann** (Bez. Rdo II Königsberg) Rüstenschuß-Komp. Reufehren.
- v. Diepenbroid-Grüter** (GR 4) 3. Grf. VII. Rk.
- Dietlein** (ZR 112) RZR 55.
- Dietmar** (ZMR 39) 7. GZMR.
- Jrhr. Digeon v. Monteton** (Bez. Rdo Mtenburg) 4. LdtZGrfB Braunschweig X/20 † 30. 8. 18 in Isfeld.
- Doering** (ZMR 16).
- v. Döring** (1. GR) Et. Rdt Longwy † 15. 10. 21.
- Jrhr. v. Dörnerberg** (GrR 12) LdtZB XX/22.
- Burggr. u. Gr. zu Dohna = Schlodien\*** (GrR 3) Stv. GSt d. R.
- Dommes\*** (GR 14) Bfz. Rdt Murawjewo.
- v. Donat** (ZR 83) D. DR 4. R. jugel. † 8. 5. 19 in Wien.
- Douglas**, John\* (GR 1) GrfEst. JägRzPf 9.
- Douglas**, William (GR 1) 1. mob. LdtEst. I. Rk.
- Dreger** (Fuß-AR 8) Jugel. d. DR 5. R.
- Dreis** (ZR 84) Arm. B 171 b. XXVI. Rk.
- v. Dressly**, Hermann (2. GDR) Et. Fuhrpark-Kol. 1 d. GR.
- v. Dressly**, Leopold (Bez. Rdo II Ham-burg) Mun. Kol. XVIII. Rk.
- Dreus** (Bez. Rdo Arolsen) LdtB Merse-burg.



- Drolshagen** (3. Jug.-Jusp.) Lin. Rdtz  
Eberfeld.
- Drudenbrodt** (Bez. Rdo Jauer) Ldtz III  
Telle.
- Dühmig** (ZR 25) ErsB d. ZR 125.
- Fehr. v. Düring** (ZR 24) RZägB 21  
† 10. 10. 20.
- Ebeling** (Bez. Rdo II Berlin) Stv. St  
III. NR † 29. 12. 17.
- v. Eckartsberg** (GrR 7) Arm. B 79.
- Gr. Eckbrecht v. Dürkheim-Montmartin**  
(Adj. 14. NR) St d. DR 7. N.
- Fehr. v. u. zu Egloffstein\*** (NR 12) Mob.  
Bfz. Rdtz 93 † 27. 3. 18 in Wies-  
baden.
- Eichholz** (ZR 38) Ldtz ZR 32.
- v. Eichmann** (DR 13) Gruppenstafel-  
Stab 46.
- v. Eickstedt** (Bez. Rdo Belgard) Bfz.  
Rdtz 108 Bialystok † 19. 10. 18 in  
Warschau.
- Einede** (ZR 130) LZR 30.
- Eisensteden** (ZR 88) Rdtz v. Berlin.
- Eckerhorst** (Bez. Rdo Nienburg a. d.  
Weser) Et. Rdtz 1 Straßburg i. E.  
† 21. 2. 16 in Langenhagen.
- Eltefer** (Bez. Rdo Höchst) Bez. Rdo Mos-  
bach † 20. 6. 19.
- v. Eltefer** (ZR 53) Et. Rdtz 3/I.  
(10. N.).
- Fehr. v. Eberfeldt** (NR 4) Nachr. Abt.  
d. DR einer N.
- Engelbrecht, Walter** (ZR 130) 1. Mar.  
Div.
- Engelbrecht, Wilhelm** (ZR 151) Bez. Rdo  
Göttingen.
- v. Engelbrechten** (NR 14) Et. Fuhrp.  
Kol. 132, sodann TrErsM 10, M 3D  
† 23. 10. 16 in Goslar.
- Ernst, Ernst** (Bez. Rdo Flensburg)  
NR 231.
- Ernst, Hermann** (ZR 67) LZR 58.
- Eschborn** (Bez. Rdo Donaueschingen) Et.  
Rdtz 5/XIV † 1. 11. 15 in Heidel-  
berg.
- Es** (Bez. Rdo Gnesen) Staffel-St 130,  
sodann ErsMdt. d. FNR 10 † 2. 2. 17  
in Bad Pyrmont.
- Fechner\*** (ZR 98) Bfz. Rdtz in Posen.
- v. Feder** (Bez. Rdo Saargemünd)  
2. Ldtz ErsB Straßburg.
- Feiber** (ZR 57) ZR 55.
- v. Ferber** (NR 2) ErsEsf. DR 17.
- Fernow** (ZR 114) NR 17.
- Fiedeler** (Bez. Rdo Rendsburg) II. Ldtz B  
Flensburg, M 3D † 7. 9. 17 in  
Labry.
- Fiedler** (ZR 58) 6. Ldtz B Gotha  
XI/35.
- Fieth** (ER 2) Milit. Vorber. d. Jugend.
- Fischer, Ludwig\*** (Bez. Rdo Delz) Ldtz B  
(Brieg) VI/24.
- Fischer, Paul** (ZR 137) Ldtz III  
Cottbus.
- Fischer, Theodor** (ZR 59) ErsB ZR 37.
- v. Fischer** (ZR 98) Ldtz B XVI/21.
- Fliehbach** (ZR 65) NR 28.
- Förster** (ZR 132) Pr. Best. Amt XV. NR.
- v. Förster** (ZR 16) ZR 32.
- v. Forcade de Biaix** (GHR) Vertreter  
des Kriegspresseleiters in Bialystok.
- Fehr. v. Forstner** (ZR 95) ErsB GrR 7.
- Foßler** (FNR 30) II. Ldtz B Mann-  
heim † 1. 8. 17 in Freiburg i. B.
- v. Frankenberg** (GrR 7) Stv. St VI. NR.
- v. Frankenberg u. Ludwigsdorf**, Egbert  
(ZR 115) St d. Gouv. von Antwerpen.
- v. Frankenberg u. Ludwigsdorf**, Kurt  
(NR 4) Telegr. Überwachungsstelle  
Berlin.
- v. Frankenberg u. Proschlig** (GrR 2)  
Ref. Laz. Krosfen.
- Fredt** (Bez. Rdo Duisburg) ErsB  
ZR 142.
- Frendt** (ZR 172) Ldtz B XVIII/21.
- v. Frenhold** (DR 24) St d. DR 4. N.
- Frentag\*\*** (ZR 85) Kriegsgebiet Mons  
† 25. 9. 22.
- Friederici** (ZR 21) LZR 40.
- Friedrich** (Bez. Rdo Neustadt) 2. Parl-  
Komp. d. LFuß-NR 17.
- Frieße** (ZR 167) ZR 21.
- Fritsch** (ZR 18) Et. Rdtz 8/XI. NR.
- Fehr. v. Fritsch\*** (Bez. Rdo Weimar)  
5. Ldtz B Gotha XI/33 † 6. 12. 18.
- Fromme** (ZR 175) Ldtz B I Schwerin.
- Frühling** (ER 2) Rdtz von Charleroi.
- Fehr. v. Fürstenberg, Egon** (ZR 29)  
NR 30.
- Furbach** (FNR 54) Bez. Rdo Stettin.
- v. Gabain** (TrM 11) Staffel-St 165.
- Gaertner** (GrR 110) zul. im Baltikum.
- Garthe** (ZR 28) Ldtz B Weßlar.
- Fehr. v. Gajl** (ZR 91)  
Ldtz ErsB IV/19 Stendal.
- Fehr. Gajl v. Altheim** (NR 9)  
2. Ldtz Esf. XIV. NR † 21. 2. 16 in  
Freiburg i. B.
- Gehlen** (FNR 19) St d. Et. Jusp. 18. N.
- v. Gellhorn** (ZR 153) Schutzr. f. DDN.
- Fehr. v. Gemmingen = Hagenschieß**  
(2. GN) St d. Gouv. von Mainz.
- Gené** (ZR 148) LZR 73 A. 7. 10. 14  
bei Schoonaerde.
- Geige** (FNR 1) St d. St 64.
- Gerlach** (FNR 35) II. ErsM FNR 39.
- v. Gerlach, Servatius** (DR 2) Ldtz B  
Weßlau I/9.

- v. Verlach**, Walter (FNR 60) LFNR 3  
 † 2. 2. 22.  
**Verloff** (FR 143) Adj. 221. 3D.  
**Vieße** (FNR 59) 52. RD.  
**Viffhorn** (FR 131) ErstFR 53.  
**Giovannini** (FR 166) mob. Bfz. Rdt 4  
 XVIII. NR.  
**Virschner** (Bez. Rdo Siegen)  
 2. LdtFR ErstFR XVIII/27.  
**v. Vizndt** (JägerPz 3) Beft. Zustand=  
 sehnungs-Anstalt in Augsburg.  
**v. Voedingt** (2. GDR) Adj. d. Gf  
 VII. NR.  
**v. Voedede** (PB 7) PB 16.  
**Vöring** (Schuktr. f. DDN) Rdo d.  
 Schuktr. i. Reichs-Kolonial-Amt.  
**Frhr. v. der Volz** (FR 8) Rdt Polozt  
 b. Dünaburg.  
**Gr. v. der Volz** (DR 21) 1. LGst.  
 XVIII. NR.  
**Goth** (FR 17) Et. Rdt Riew.  
**v. Gottberg** (FR 3) ErstGst. FR 3.  
**Gottschall** (FR 175) LFNR 86.  
**Grabe** (Bez. Rdo Frankfurt a. D.)  
 ErstAbt. d. FNR 18, M zD † 18. 6. 17  
 in Frankfurt a. D.  
**Edler v. Græve** (GrR 1) LdtFR Dste=  
 rode I † 1. 2. 23.  
**Grapengießer** (FR 90) Inf. Lehr-Kursus  
 Döberig.  
**Greenen** (FR 28) LdtFR Düsseldorf.  
**de Greiff** (FNR 43) FNR 58.  
**v. Griesheim** (FR 73) Et. Rdt 26.  
**v. der Groeben** (Land-Genb.) ErstFR  
 LFNR 33.  
**Groos** (FR 82) FR 185, v. b. Lipica=  
 Doluta X. 29. 9. 16 in Rohatin.  
**v. Groote** (FR 98) 1. LdtFR Nrolsen.  
**Grünweller** (MFR) RFR 25 † 19. 1. 24.  
**v. Grunelius** (NR 11) Rdt d. RHDu  
 XVIII. NR.  
**Grunert** (FR 118) RFR 1.  
**van Gülpen** (JägerPz 3) Milit. Mission  
 in d. Türkei.  
**Günther** (FR 37) JägerFR 5.  
**Gaase** (Train-Depot VII. NR) LdtFR  
 Saarbrücken.  
**v. Hagen**, August (FR 96) 1. LdtFR I  
 Trier VIII/29 † 16. 11. 25.  
**v. Hagen**, Wolf (FR 76) LFNR 109.  
**v. dem Hagen** (DR 10) Bez. Rdo Weimar.  
**v. Haine** (FR 156) 1. GFR ErstFR,  
 v. 7. 7. 15 im Priesterwald X. 8. 7. 15  
 in Novéant.  
**Hamann** (FR 40) OrtsRdt i. Bereich  
 d. Et. Insp. 5. A.  
**Handwig** (FNR 57) Rdt Tr. Lager  
 Drauz (Rußland).  
**v. Hanzleden** (FR 15) LdtFR XVI/22  
 † 28. 3. 25.
- Gr. v. Hardenberg** (FR 6) FR 411.  
**v. Harder** (Bez. Rdo Rhybnit) Bfz. Rdt  
 Marburg † 29. 3. 18.  
**v. Harling** (NR 14) LNav. R 1 † 27. 12. 15  
 in Alttheide.  
**Harmening** (FNR 30) R. d. RFR 50.  
**Hartmann** (FR 159) RBeft. Amt u.  
 Zustands. Amt VII. NR.  
**v. Hartmann** (DR 21) Kriegsamtstelle  
 d. stv. Gf XVIII. NR.  
**v. Hatten** (Bez. Rdo Bartenstein)  
 Staffel-St 203.  
**v. Haugwig** (GrR 12) 27. LFNR.  
**Gr. v. Haugwig\*** (1. GNR) Et d. Insp.  
 d. Gef. Lager VII. NR.  
**Hausmann**, Emil (Bez. Rdo Kreuz=  
 burg) Rr. Beft. Amt IX. NR.  
**Hausmann**, Karl (GrR 12) R. einer  
 Seewehr-Abt. u. eines Verteid. Abschn.  
 d. Mar. Stat. d. Ostsee.  
**Heese** (GFuß-NR) Rr. Presseamt.  
**Heider** (FR 131) Rdt d. Forts Haeseler  
 (Metz).  
**v. Heimbürg** (1. GNR) RFR 334  
 † 17. 8. 22.  
**Heinte** (FNR 57) Et d. stv. Gf  
 VI. NR.  
**Heinze** (FNR 69) ErstAbt. FNR 76.  
**Heller** (DR 21) Et. Mun. Kol. u. Tr. 17.  
**Helms** (Fuß-NR 10) Referent b. Waffen=  
 u. Munition-Beschaff. Amt.  
**Hennig** (FNR 45) FNR 15.  
**v. Hennings** (GrR 7) LdtFR Pfung=  
 stadt.  
**Herrmann** (Pferdeborm. Kommissar in  
 Gnesen) ErstFR d. GrR 6 † 14. 8. 18  
 in Posen.  
**Hertwig** (FR 60) Stv. GSt † 22. 2. 17  
 in Wiesbaden.  
**Herwig** (1. Genb. Br) 3. LdtFR Posen.  
**Herzer** (Bez. Rdo I Berlin) Bez. Rdo I  
 Berlin, zuget. d. Ldw. Insp. Berlin,  
 M zD † 25. 3. 18.  
**v. Hesseberg** (FR 167) LdtFR ErstFR III/28.  
**Hessen\*** (2. Jng. Insp.) 4. LdtFR Frei=  
 burg XIV/28 † 27. 8. 18 in Annoußlin.  
**Hey** (GrGSt) Et d. Chefs d. GSt d. FR.  
**v. Hendebred** (GSt I. NR) GSt d. DR  
 2. A.  
**v. Henden** (FR 140) LdtFR Barten=  
 stein.  
**Henn\*** (Bez. Rdo Schroda) Bfz.  
 Rdt 410.  
**v. Hiller** (Bez. Rdo Rhybnit) Et d. stv.  
 Gf IV. NR.  
**v. Hindelben** (NR 2) Verb. Offiz. h. d.  
 Bulgarischen DDL.  
**v. Hirschfeld** (Flügeladj. d. Großherz=  
 von Mecklenburg-Schwerin R. S.)  
 1. Mar. FR.

- v. Hochstetter** (Bez. Rdo Magdeburg) RZR 237 X 21. 10. 14 b. Passchendaele.
- v. Hochwächter** (HR 14) DR 6 † 5. 7. 22.
- Fhr. v. Hövel** (Bez. Rdo Frankfurt a. M.) 4. LdtzB Darmstadt XVIII/14, v. 23. 11. 14 b. Truchsen in Ostpr. v. 29. 11. 14 im Hilfslaz. Zug III.
- Hoffmann, Ernst** (ZR 30) ZR 44, v. 24. 7. 15 X 25. 7. 15 b. Makki.
- Hoffmann, Franz** (ZNR 22) II. ErsB ZNR 46.
- Hoffmann, Hugo** (ZR 145) LdtzB Jülich VIII/19.
- Hoffmann, Karl** (ZR 112) Stv. Gf XIV. NR.
- v. Holleben** (Bez. Rdo Schwerin) St. Rdt Fest. Kertsch.
- Holtz-Weber** (ZR 130) Oberbaustab XVII. A.
- Holz** (NR 7) Ad. Haus Wenzberg.
- v. Holzkendorff** (2. GRzF) 2. GRzF † 3. 1. 23.
- Holthey** (ZNR 66) ZNR 63.
- Homann** (ZR 82) 3. LdtzErsB Holz- minden X/42 † 22. 6. 18 in Ober- maiz-Meran.
- Fhr. van der Hoop** (ZR 168) ErsB ZR 96.
- Horn** (Bez. Rdo Goldap) ZR 38.
- Hornstein** (ZR 163) RZR 238.
- Fhr. v. der Horst** (GrR 8) GSchB † 2. 11. 24.
- Fhr. v. Houwald** (Bez. Rdo Calau) Bez. Rdo Wohlau, M zD † 25. 12. 16.
- Hummel** (DR 16) Mun. Fuhrp. Kol. 428.
- Jaenike** (Bez. Rdo Gera) R. d. LdtzErsB Gotha II.
- v. Jagow** (NR 3) mob. ErsEsk. NR 3.
- Jarle** (Gfuh-NR) Fuh-NB 83.
- v. Jarokli, Franz** (Bez. Rdo Cosel) RZR 227 X 13. 6. 15 b. Koczennica.
- v. Jarokli, Hans** (Fuh-NR 14) R. d. ErsB Fuh-NR 3.
- v. Jena** (2. GDR) Rdt d. HDu b. DR d. GGr Deutscher Kronprinz † 18. 4. 26.
- v. Jerin** (ZR 26) LdtzB X/39.
- Jesse** (ZNR 40) ZNR 40.
- Jagen** (ZR 171) RZR 111.
- Jagner** (ZR 15) Whfs. Rdtz 12.
- Fhr. zu Inn- u. Angphausen** (NR 13) St d. Gf XXIII. NR.
- v. Joeden** (GrR 2) ZZR 34.
- Jördens** (Schuktr. DN) Adj. b. DR 7. A.
- John v. Jrenend** (Bez. Rdo Weimar) Kriegsbeute-Kommission in Serbien.
- Jooft** (TrR 10) TrR 10.
- Jordan** (Bez. Rdo Elberfeld) Whfs. Rdtz Kapellen-Wevelinghoven.
- v. Jordan** (GrR 3) Gef. Lager Göttingen.
- Jung** (Pferdevorm. Kommissar Freiburg i. Br.) Milit. Gouv. Wolna.
- Kaempfe\*** (ZR 60) Bez. Rdo Aarich.
- Kaiser** (JugD Thorn).
- Kalame** (3. Jug. Insp.) Durchgangslager Rastatt.
- v. Kaldstein, Walter** (ZR 75) ErsB ZZR 75.
- Kalliwoda** (ZR 112) Whfs. Rdtz I Karls-ruhe.
- Kannengießer** (Bez. Rdo II Altona) Lager-Rdt in Billers- Carbonel (Somme).
- Kanter** (Bez. Rdo I Berlin) II. ErsB ZR 172.
- v. Kapheggt** (HR 10) II. ErsBdt. ZNR 70.
- Kattrein** (ZR 118) LdtzB Brandenburg III/17.
- Kauffmann** (JägB 11) LdtzB Marburg.
- Kellerhoff\*** (Bez. Rdo II Trier) Stv. R. d. Ldw. Bez. Paderborn.
- Kellner** (ZR 164) RZR 90.
- v. Kessler** (ZR 47) Ober-Milit. Prüf. Komm. † 29. 6. 18.
- Kidton\*** (ZR 74) I. LdtzB Löben XX/5.
- Kinne** (ZR 72) St d. Gf I. B. NR.
- Kißling** (ZR 25) Whfs. Rdtz 72.
- Fhr. v. Kittlik** (ZNR 40) ZNR 76.
- Klamroth** (ZR 42) LdtzZR 3.
- Klauer** (Bez. Rdo Hanau) II. ErsB ZR 167 † 9. 1. 18 in München.
- Klebe** (NR 4) Pferdesammelstelle 28. ND.
- Klein-Walbed** (JägerzPf 7) St d. Chfs d. GSt d. Fd.
- Kleinhans** (ZR 96) Gen. Komm. f. d. milit. Vorber. d. Jugend.
- v. Kleist, Detlev** (ZR 86) RZR 213.
- v. Kleist, Ewald** (GrR 5) St 81. RD.
- v. Kleist, Konrad** (4. GZNR) ErsBdt. 4. GZNR † 16. 5. 18.
- Klettwig\*\*** (NR 1) LdtzRefr. Ausbild. B XV. NR.
- Fhr. v. Klendorff** (HR 13) Rdtz Berlin † 16. 5. 18.
- v. Klindowstroem** (ZR 35) ZZR 65.
- Klinghammer** (ZR 36) ZR 398.
- Klinghardt** (ZR 67) Schuktr. DN.
- Klopsch** (Gew. Fabr. Danzig) R. d. St. Mag. Fuhrp. Kol. 5 d. 8. A. † 16. 5. 15 in Mawa.
- Kloß** (ZNR 15) St d. DR 5. A.
- v. dem Knefebed, Achaz** (HR 3) HR 3.
- v. dem Knefebed, Waldebin** (GJäger) ErsB Jäg 1.
- Knewik** (TrR 1) Mun. Kol. u. Trainz XVIII. NR.

- Frhr. v. Anieſtedt** (FAM 50) RFAM 55.  
**v. Anobelsdorff** (GrM 1) Bfz. Rdt von  
 Lowicz (Polen).  
**v. Koch** (HM 17) HM 17.  
**v. Ködriß** (GGrM 4) St 50. RD.  
**Kögel** (RM 91) Bfz. Rdt 207.  
**Köhler** (HM 17) 18. LdtzErstB.  
**Köhnemann** (RM 131) Kom. d. MG=  
 Scharſchützen-Abt. 72.  
**v. Köhler** (HM 13) Staffel-St 512 d. LR.  
**Koenig, Friedrich** (RM 172) ErstB  
 RM 30.  
**König, Ludwig** (RM 65) 1. ErstB RM 65  
 † 22. 1. 18.  
**v. Koenigsegg** (FAM 1) Gef. Lager  
 Lhd.  
**Gr. v. Koenigsmark** (Milit. Reit-Just.)  
 UR 13.  
**Könnecke** (Bez. Rdo Saargemünd)  
 † 8. 9. 25.  
**Kohlermann** (FAM 22) TrM 11.  
**Kopp\*** (RM 82) Nr. Bekt. Amt XIV. RM.  
**v. Koge** (RM 26) LR 386.  
**Kramer, Ernst** (FAM 7) R. Staffel-St  
 G 12.  
**Kramer, Karl\*** (RM 116) Gef. Lager  
 Gießen.  
**Krampiß** (FAM 16) Art. Werkſtatt  
 Danzig.  
**Krause** (RM 116) Gef. Lager Gießen.  
**Kremow** (Gfuß-AM) 2. MD Spandan.  
**Krieger** (Bez. Rdo Bromberg) 1. ErstB  
 RM 49, M 3D † 8. 6. 15 in Berlin.  
**v. Krieger, Karl\*** (RM 10) Staffel-St 136.  
 † 27. 3. 24.  
**v. Krieger, Max** (RM 8) Armier. B 179.  
**v. Krogh** (FAM 24) FAM 47.  
**Kronbiegel-Collenbusch** (FAM 10) RM.  
**Kropp** (RM 53) Fhr. d. 2. ErstMG  
 IV. RM.  
**v. Kroßigk, Anton** (GMR) Gef. Lager  
 Tr. 16. Pl. Döberitz † 20. 7. 25.  
**v. Kroßigk, Gebhard** (TrM 1)  
 Staffel-St 386.  
**v. Kroßigk, Konrad** (HM 12) R. d.  
 ErstPferdedep. XI. RM, M 3D  
 † 13. 2. 15.  
**v. Kroßigk, Siegfried** (RM 13) ErstGef.  
 RM 13.  
**v. Krueger** (FAM 9) FAMbl. 288.  
**Krupfa** (RM 111).  
**Kuhr** (RM 19) LdtzB Freiburg XIV/7.  
**Kummer** (Feldzeugmeisterei) RM.  
**v. Kunowski** (RM 171) InfErstTr.  
 Bemberloo.  
**Kunz** (PB 23) R. Pion. Bel. Tr. 30,  
 v. 21. 2. 16 in Strabe X. 5. 3. 16 in  
 Montmédy.  
**Kunze** (Bez. Rdo Stade) ErstB d. LR 28,  
 M 3D † 30. 9. 16

- Lacroix** (Bez. Rdo Kiel) RM 29 † 7. 5. 19.  
**Lambert** (RM 130) ErstB RM 87.  
**Lange** (RM 128) Bfz. Rdt 33 in Libau.  
**Frhr. v. Langermann u. Erlencamp**  
 (HM 14) R. d. Kol. b. d. LD Bredow  
 † 16. 5. 25.  
**Lauteschlagger** (RM 46) RM 92.  
**Frhr. v. Ledebur** (RM 31) LR 94.  
**Frhr. v. Lehmann** (RM 131) Bfz. Rdt  
 Darmstadt † 5. 9. 16.  
**Leineweber** (Bez. Rdo Deutsch-Krone)  
 5. LdtzErstB Saarbrücken † 25. 3. 25.  
**Lenßen** (Fuß-AM 7) RFuß-AM 7.  
**v. Leutke** (Bez. Rdo Gumbinnen) Adj.  
 d. 1. stv. RM † 28. 8. 23.  
**Leo** (RM 135) St. Rdt 6/XI.  
**Leſchel\*** (FAM 1) Bfz. Rdt Memel.  
**v. Lettow = Vorbeck** (3. GMR) GMR  
 † 15. 7. 15 in Marajow-Miaſto.  
**Leuthaus** (FAM 17) FAM 63.  
**v. Leutich** (ZugD vom Platz in Braun-  
 denz) Bez. Rdo I Breslau, M 3D  
 † 27. 3. 17.  
**v. Leuegow** (RM 115) Deutsche Sanit.  
 Kom. in Bulgarien.  
**Lindner** (RM 58) RM 9.  
**Lippert** (RM 98) RM 26.  
**Lischnewski** (RM 145) LdtzB XIV/22.  
**v. Livonius, Artur** (RM 96) Plakmaj.  
 in Riew.  
**v. Livonius, Bruno** (Bez. Rdo Donau-  
 eschingen) LdtzB XIV/27.  
**v. Lübbeke, Robert** (DM 14) HM 17.  
**v. Lübbeke, Siegfried** (2. GDR) Fhr. d.  
 RM 33.  
**v. Loeckel** (RM 78) RM 7.  
**Löffler** (RM 171) ErstB RM 171.  
**Frhr. v. Loën** (Pers. Adj. Gr. G. des  
 Erbprinzen von Anhalt) RM 98.  
**v. Loepfer** (GGrM 4) GrM 9 X. 7. 10. 14  
 b. Les Loges.  
**v. Loesch** (1. GDR) GldstB Marten-  
 burg.  
**v. Löfstedt** (Bez. Rdo Stendal) R. d.  
 14. LdtzErstB IV/32, M 3D  
 † 14. 6. 19 in Bad Nauheim.  
**Loeven\*** (RM 91) LdtzErstB Leer X/23.  
**v. Löwenstein zu Löwenstein** (RM 76)  
 Meldeamt Antwerpen.  
**Lohde** (RM 76) Bez. Rdo I Hannover.  
**Lothés** (RM) R. d. MWM 1, v. 1. 6. 16  
 b. Bezouwang X. 18. 6. 16 in Pierre-  
 pont.  
**v. Ludwald** (RM 61) St d. Inf. d.  
 immob. GInf.  
**v. Ludowig** (RM 13) St d. Gf X. RM  
**v. Lübbers** (RM 171) LR 21.  
**v. Lübeck** (Pferdevorm. Kommissar in  
 Schwerin) R. d. Armier. B 91  
 † 22. 12. 16 in Podizne.

- v. Lüderik** (FMR 3) FMR 112, sodann  
Erstlt. d. FMR 3 † 28. 12. 16 in  
Lubes.
- Fhr. v. Lützow** (Bez. Kdo Diedenhofen)  
ZR 345.
- Lungershausen** (DR 24) St. Rdt im  
Milit. Gouv. Litauen.
- Maas** (FMR 10) Staffel-St 403.
- v. Mach** (ZR 67) Stv. GSt d. A.  
† 4. 8. 25.
- Mad** (ZR 151) ZR 469.
- Fhr. v. Malapert** gen. **v. Neuville**  
(ZR 143) RZR 228. X. 24. 10. 14 b.  
Duttken.
- Maltig** (ZR 99) Arm. B 114.
- Fhr. v. Malshahn** (ZR 49) Bfz. Rdt  
Terquier.
- Manger** (Bez. Kdo Stockach) LZR 68.
- Marben** (JägB 8) Feldrekutendepot II  
d. IX. NR.
- Marktadt** (Bez. Kdo I Mülhausen i. E.)  
LdtZR 17.
- Fhr. Marschall v. Bieberstein**, Ernst  
(JägB 11) RZR 223.
- Fhr. Marschall v. Bieberstein**, Friedrich=  
Wilhelm (JägB 11) RZR 219.
- Maslowski** (ZR 62) LZR 71.
- Fhr. v. Massenbach** (Bez. Kdo Nulam)  
Bfz. Rdt 67.
- v. Massow**, Runo (9. GendBr) Kriegs=  
Bef. Amt IX. NR.
- v. Massow**, Mag (DR 6) RZR 19.
- Matthias** (Bez. Kdo Graudenz) Bez.  
Kdo Neuhaldensleben.
- Mauve** gen. **v. Schmidt** (GJägB)  
GStErstB.
- May** (ZR 112) LZR 350.
- Mayer** (ZR 112) St. Rdt 241.
- Bar. v. Meerscheidt-Hüllessem** (1. GMR) Rdt  
d. Hd d. DR d. GGr  
Madsen.
- v. Mehring** (Bez. Kdo Detmold) Rdt von  
Avesnes.
- v. Meien** (FMR 10) RFR 98.
- Meier** (ZR 61) ZR 61.
- v. Meier** (ZR 117) Bfz. Rdt 5 d.  
VII. NR.
- Meinede** (Fuß-NR 3) ErstB Fuß=  
NR 18.
- Melchior** (ZR 159) Mob. Hafen=  
Rdt 517.
- Menze** (Bez. Kdo Rawitsch) LdtB II  
Cottbus.
- Menzel** (Schutr. Kamerun) ZR 472.
- Mesler** (Fuß-NR 10) Fuß-ArtSch  
Jüterbog.
- Mey** (Bez. Kdo Friedberg) AD Mey  
† 16. 1. 19.
- v. Meyerind** (GJägB) ErstB Jäg 11.
- Fhr. v. Meyern = Hohenberg** (NR 16)  
Fhr einer Mun. Kol.
- v. Michalkowski** (GR 3) St d. Gr 7.
- Miltenberg** (NR 4) ErstEst. DR 5  
† 25. 12. 20.
- v. Mindwiz** (ZR 27) ZR 369. X. 17. 9. 16  
b. Berny.
- v. Müllendorff** (GGr 2) 3. GMR.
- v. Moers** (ZR 48) RZR 206, v. 1. 11. 14  
in Fländern. X. 30. 10. 24 in Berlin.
- Mog** (ZR 30) Armier. B 93.
- Moll** (Bez. Kdo Rendsburg) Gef. Lager  
Darmstadt † 29. 11. 15 in Darmstadt.
- Mook** (Hess. Gend. R.) St d. Gf  
XVIII. NR.
- v. Morsey-Picard** (Bez. Kdo Detmold)  
Orts-Rdt in Brieg.
- v. Moß** (DR 6) Pferde-Musheb. Kom=  
missar.
- Mueller**, Gotthard (Bez. Kdo I Bremen)  
St d. Gf XXV. NR † 1. 10. 16 in  
Charlottenburg.
- Mueller**, Johannes (Fuß-NR 11) Ldt  
Fuß-NR 1.
- Müller**, Alfred (ZR 48) FR 90.
- Müller**, Hugo (ZR 128) Bef. Amt  
III. NR.
- Müller**, Josef (FMR 73) RFR 49.
- v. Müller**, Eduard (Bez. Kdo II Berlin)  
RZR 208.
- Münch** (ZR 175) Bez. Kdo III Berlin.
- Fhr. v. Münchhausen** (ZR 15) 1. ErstB  
ZR 92.
- Fhr. v. Münster** (GR 15) 2. LdtEst.  
II. B. NR.
- Müchel** (FMR 20) FMR 301 † 4. 7. 25.
- Mund** (ZR 136) LdtB I St d. VII/13  
† 13. 10. 18 in Luxemburg.
- Nagel** (NR 14) ErstEst. NR 14.
- Naglo** (PB 6) Armier. B 158.
- v. Nathusius** (FMR 14) St. Mun. Verwalt.  
d. St. Zusp. Bug † 28. 12. 20.
- Nauen** (Bez. Kdo III Berlin) LZB  
Bernburg.
- Raumann** (ZR 84) VBrErstB 10.
- v. Regenborn** (GR 6) Stv. GSt d. A.
- Rehler** (Bez. Kdo Straßburg i. E.)  
† ... 9. 20.
- Fhr. v. Rettelbladt** (FMR 60) Adj. d.  
46. RD.
- Neumann**, Hermann (ZR 18) ZR 159
- Neumann**, Karl (ZR 14) RZR 206,  
v. 12. 10. 14 b. Opern. X. 20. 10. 14  
in Aachen.
- Niese** (GR 4) ErstB ZR 150.
- v. Niebelschütz** (GGr 2) Gef. Lager  
Döberitz.
- v. Nieswand** (Milit. Lehrschmiede  
Berlin).

- v. Kimpfisch** (HR 11) Stv. GSt d. N. † 15. 11. 22.
- v. Kobbé** (FR 73) ZR 604.
- Noell** (FR 36) Ref. Laz. Emden.
- Frhr. v. Nordack** (ZR 144) Stv. GSt d. N.
- v. Obernik** (JägRzPf 8) St d. DR d. HGr Gallwitz.
- v. Oeschelhaeuser** (RR 7) Gef. Lager Döberitz.
- Delße-Lobenthal** (Bez. Rdo Dortmund) R. d. LdstJB Mainz.
- Oesterreich** (Fuß-AR 1) Fuß-AR 1.
- Frhr. v. Oeynhausen** (ZR 164) Whfs. Kdtr Büsendorf i. E.
- Olschewski** (2. Jug. Zusp.) Whfs. Kdt in Berlin-Tempelhof † 11. 10. 15.
- v. Olszewski**, Friedrich Karl (ZR 67) RR 225 A. 27. 9. 18 östl. Graincourt.
- v. Oppeln = Bronitowski** (Ldw. Bez. II Berlin) GGR 3.
- v. Ostau** (UR 3) San. Kol. 460.
- v. der Osten**, August (GR 12) Kr. Nachr. Stelle Bukarest.
- v. der Osten**, Karl (Vorst. d. nördl. Arrestanstalt in Berlin) Bez. Rdo Stargard † 16. 1. 16.
- v. der Osten**, Kurt (DR 1) Milit. Verwalt. Bukarest.
- Frhr. v. der Osten gen. Saden** (3. GFAR) R. einer Mun. Kol.
- Osterroth** (GTrA) St d. Chefs d. Nachrichtenwesens.
- v. Otterstedt\*** (FR 86) Kriegs-Befl. Amt IV. AR † 12. 12. 18.
- Frhr. v. Overbeck** (UR 15) Et. Kdtr 221.
- Paegel** (Traindepot XI. AR) Art. Werkst. Spandau.
- Palm** (Bez. Rdo Konig) Bez. Rdo Konig † 12. 5. 17.
- Pape** (Fuß-AR 10) I. B Fuß-AR 15.
- Passauer**, Erich (GR 1) ZR 42.
- Passauer**, Otto (Geschüßgießerei) Art. Werkst. Spandau.
- v. Pastan** (GR 1) RR 235.
- Panzen** (Fuß-AR 3) Bez. Rdo Neumünster.
- Peiper** (TrA 6) Feldgend. Trupp III. AR.
- Gr. v. Perponcher = Sedlnitzky**, Edgar (Flügeladj. Gr. R. S. d. Großherzogs von Sachsen) ZR 156.
- Gr. v. Perponcher-Sedlnitzky**, Wilhelm (UR 3) Pion. Komp. 310.
- v. Petersdorff** (ZR 145) Stv. GLXVII. AR † 3. 12. 18.
- v. Petersdorff-Campen** (GR 89) Milit. Kanal-Direktion 1.
- Petric** (ZR 45) RR 217.
- Philigus** (Bez. Rdo Gießen) Kriegs-Befl. Amt XIV. AR † 31. 5. 20.
- v. Pieschel** (UR 13) Schw. Prou. Kol. 3 d. IV. AR † 16. 9. 16 in Altenplathow.
- Pietich** (ZR 20) Et. Zusp. 7. A.
- Piper** (KrSch Potsdam) ZR 87.
- Plagge** (Fuß-AR 11) ErsB Fuß-AR 16.
- du Plat\*** (Bez. Rdo Rendsburg) LdstJB Flensburg † 1. 2. 16 in Kiel.
- v. Platen**, Hubert (JägRzPf 13) Et. Fuhrp. Kol. 326.
- v. Platen**, Viktor (ZR 113) St d. Gl III. RR.
- v. Plehwe** (4. GRzF) 2. GRefR.
- Pobleck** (Schultr. f. DR) Feld-Ref. Dep. 25. RD.
- v. Pogrell** (1. GDR) GRDR.
- Pohl** (Bez. Rdo Hirschberg) Staffel = St 137.
- von Polheim** (FAR 54) Et. Zusp. I.
- v. Poser** (Bez. Rdo Cassel) Kraftw. Hilfsdepot Braunschweig, M 3D † 12. 6. 19.
- v. Poser u. Groß-Maedlig** (Bez. Rdo II Breslau) ErsB ZR 43.
- Poten** (FAR 67) FAR 80.
- Pouet** (ZR 77) Mob. ErsR Königsberg.
- Preckmann** (UR 2) St d. DR 2. A.
- Prestien** (Fuß-AR 3) ErsB Fuß-AR 18.
- Preuß**, Hugo (DR 22) Armier. B 186.
- Preuß**, Walter (ZR 163) LdstJB Rendsburg IX/22.
- v. Brittwitz u. Gaffron**, Hans (FAR 56) RFAR 33.
- Pusch** (ZR 173) LZR 132 † 13. 7. 24.
- v. Puttkamer**, Bernhard (JägRzPf 4) HR 12.
- v. Puttkamer**, Runo (ZR 142) LZR 1.
- v. Puttkamer**, Wilhelm (Schultr. GWA) St d. Eisenb. Truppen 22.
- Frhr. v. Puttkamer** (FAR 70) Et. Kdtr in Douai.
- Puttsch** (FAR 15) LFAR 251.
- Quandt** (PB 9) Personal Fest. Meh.
- Quassowski** (Bez. Rdo Löben) Bez. Rdo Gumbinnen † 26. 8. 16.
- v. Quast** (RR 8) Etappen = Delegierter † 28. 5. 19.
- Rabe** (HR 10) L. Mun. Kol. FAR 54.
- v. Radede** (UR 8) Stv. Gl XIV. AR † 17. 5. 20.
- v. Radonig = Belgrad\*\*** (Gl X. AR) St d. stv. Gl X. AR.
- Frhr. Raik u. Frenk** (HR 9) Haupt = Mun. Niederlage im Operationsgebiet d. DR 5. A. (Verdun).
- v. Randow** (ZR 99) LdstZR 35.
- Randt** (ZR 14) II. ErsB ZR 141.
- v. Rankau** (Flügeladj. d. Großherz. von Mecklenburg-Schwerin R. S.) Gouv. Brüssel.
- Gr. zu Rankau**, Friedrich (RR 6) 10. Gend. Br.

- Gr. zu Mangau, Runo (DR 7) Staffels-  
St 9.
- v. Rappard (GRN) RZR 231.
- Majina (PB 14) St d. Gen. d. Pion. d.  
A. Abt. Gaede.
- v. Rathenow (GR 5) Kav. Abt. 45. RD.  
Rausch (FRN 21) St 241. ZBr.
- v. Raven, Alfred (GR 89) Gf IX. RN.  
v. Raven, Rudolf (Adj. 29. FRB)  
II. Gr. Abt. FRN 24.
- Fzhr. v. der Rede (GR 2) Gef. Lager  
Mtengrabow.
- v. Redow (FRN 7) LdtZGrB Gießen  
† 23. 6. 20.
- v. Redern (ZR 96) zuget. d. Chef d.  
GSt d. Fz.
- Rehfeld (ZR 50) LdtB Beuthen.
- Reinhold, Franz (GR 12) Lockstädter  
Lager † 23. 11. 21.
- Reinhold, Max (ZR 22) Kriegs-Befl.  
Amt XV. RN.
- Remy (FRN 59) LdtBatt. XX. RN  
† 5. 11. 16 in Freiburg i. B.
- v. Restorff, Eberhard (DR 2) St d. Gf  
IX. RN.
- v. Restorff, Reinhold (FRN 24) Gr. Abt.  
Bossen † 1921.
- Reuter (FRN 26) Et. Mun. Kol. u.  
Trains 11. A.
- Ribbentrop (FR 40) Zivilverw. Warschau  
(Lodz).
- Richter (Geschüßgießerei) R. d. Stampfgr.  
schwerstes Flachfeuer DR 1. A.
- Riebes (Bez. Rdo Muskau) ZR 54.
- Riedesel Fzhr. zu Eisenbach (RGrG)  
Delegierter d. freim. Krankenpflege  
bei d. Kriegsblaz. XVIII. RN.
- Riese (FRN 40) AD Rdn.
- Rigler (Bez. Rdo Sprottan) Kr. Befl. Amt  
d. GR.
- v. Rißelmann (GR 1) Pferde-Ankaufs-  
Kommission Warschau.
- Gr. v. Rittberg (I. GRN) Gr. Gzt.  
I. GRN.
- Rodenwald (Bez. Rdo Kreuzburg)  
LdtZB 3 Beuthen.
- v. Roeder (ZR 153) Rdt Berlin.
- Fzhr. Röder v. Diersburg, Bernhard  
(Befl. Amt XV. RN) Kr. Befl. Amt  
XIV. RN † 8. 7. 17 in Darmstadt.
- Fzhr. Röder v. Diersburg, Hans (DR 20)  
FR 40.
- Gr. v. Roedern (ZR 22) ZR 229.
- Fzhr. v. Roell (JägRzP 12) Kraftfahr-  
truppe 6. Osman. Arme.
- Fzhr. v. Rößing (ZR 26) Gr. B ZR 74.  
Ritter v. Edler v. Rogister (GR 14)  
LZR 75.
- Roos (FR 40) Bez. Rdo Gelsenkirchen  
† 18. 6. 23.
- v. Roques (ZR 93) Mob. Bfz.  
Rdt 192.
- Roscher (Bez. Rdo II Bochum) Gr. B  
LZR 29.
- v. Rosenberg, Hans (Bez. Rdo II Bremen)  
Bez. Rdo III Hamburg.
- v. Rosenberg, Karl (2. GRN) FRN 46.
- Fzhr. v. Rosenberg (DR 12) Gr. Gzt.  
JägRzP 4.
- Rosengarten (FRN 34) Gf I. B. RN.
- Rosenhagen (Bez. Rdo Dt. Eylau) R. d.  
3. LdtZGrB Mürich X/26 † 10. 11. 16  
in Berlin.
- v. Rosenstiel (DR 7) R. d. Kr. Gef.  
Lagers Herbst.
- Fzhr. v. Rotberg (Rad. Haus Röslin)  
St d. Gf 53.
- Fzhr. v. Rotenhau (JägRzP 1) LdtZR 8.
- Roith (PB 1) JugD d. Feste Bohen.
- Rüdert\* (ZR 16) II. LdtZB Heidelberg  
XIV/13.
- Rugmann (ZR 63) RZR 37.
- Saal (ZR 30) LZR 56 † 17. 11. 15 in  
Karlsruhe.
- v. Salbern, Otto (DR 22) St d. (sv.  
Gf II. RN.
- v. Salbern, Siegfried (JägB 7) Gf.  
Rdt 96 † 13. 9. 25 in Berlin-Steglitz.
- Sames (PB 20) b. Gouv. Metz.
- Sander (ZR 65) LdtZB Eisenach XI/12.
- v. Santen\* (FR 80) Milit. Ueberwach.  
Stelle Dresden † 29. 7. 15 in Dresden.
- v. Sasse (Bez. Rdo Waldenburg) II. Gr.  
Abt. FRN 55 † 3. 12. 18.
- Sattig (ZR 146) LZR 12 † 4. 5. 23.
- Schaale (G. GendBr) † 18. 7. 23.
- Schach v. Wittenau (FRN 38) Mob.  
Bfz. Rdt 88.
- v. Schach (FRN 1) LFRN 252.
- Scharnhorst (ZR 145) ZR 433.
- Scheele (FRN 71) Rdt Aleppo.
- Scheidel (Bez. Rdo Swinemünde) Platz-  
major in Antwerpen.
- Schellhak (PB 8) Dstafiat. Bes. Br.
- v. Schend (GR 4) Et. Rdt 29 d. 1. A.
- v. Scheven (GR 2) Adj. 43. RD  
† 18. 1. 19.
- Schidert (ZR 132) Bez. Rdo Schlett-  
stadt † 25. 8. 16 in Straßburg i. C.
- v. Schidjus u. Neudorff (G. Gend. Br)  
LdtZB Preußisch-Stargard † 29. 11. 16  
in Poppot.
- Schindling (Bez. Rdo I Bochum) Kr.  
Befl. Amt VII. RN † 13. 11. 18.
- Fzhr. v. Schleinig, Hans (ZR 87) ZR 81  
A. 14. 11. 14 westlich Done.
- Fzhr. v. Schleinig, Hugold (GR 89)  
Fürk. Kraftw. Kol. 704.
- Fzhr. v. Schleinig, Werner (ZR 44)  
RZR 7.

- Gr. v. Schlieffen** (1. GRG) GrvB  
 1. GRG † 9. 3. 23.  
**Schlobach** (Schutr. f. DDN) Schutr.  
 f. DDN † 4. 4. 21.  
**v. Schlözer** (HR 7) Stv. Gf d. GR.  
**Schmahl** (FAR 31) Gef. Dep. Uln.  
**Schmedding** (2. Jug. Zusp.) St 225. 3D.  
**v. Schmeling** (Platzmaj. in Altona) R.  
 d. Inselwache Sylt † 14. 2. 16.  
**Schmidt, Felix** (GrR 3) LdstB Mshers-  
 leben IV in Grodno.  
**Schmidt, Fritz** (ZR 168) St 49. gem.  
 LWr.  
**Schmidt, Karl** (ZR 98) LdstB Coes-  
 feld VII/45 † 6. 8. 23.  
**v. Schmidt** (FAR 6) Vorst. eines Ref.  
 Laz.  
**Schmidt v. Schwind** (HR 10) R. d. Kol.  
 u. Tr. b. Mar. R.  
**Schneider** (Bez. Kdo Kreuznach) St d.  
 stv. Gf VIII. NR † 4. 11. 24.  
**Schnittpahn** (Art. Werkst. Spandau)  
 Kraftw. Hilfs-Dep. 4 in Eisenach.  
**v. Schoeler** (ZR 83) GrvB RZR 82.  
**Schoenbeck** (ZR 32) LdstGrvB Jüter-  
 bog † 20. 9. 25.  
**Schönberg** Et. Kdtr 2 Bromberg  
 † 14. 2. 24.  
**Schorlopf** (ZR 68) Bez. Kdo Hildesheim.  
**v. Schouler** (ZR 163) Kriegs-Befl. Amt  
 d. GR.  
**Schraidt** (FAR 21) RArt. Mun. Kol. 77.  
**Schroeter** (NR 14) R. d. Kav. Ref. Korps  
 Posen † 31. 12. 15.  
**Schüle** (ZR 138) Ldm. Zusp. Karlsruhe.  
**Schulemann** (ZR 87) ZR 605.  
**Gr. v. der Schulenburg** (GrR 8)  
 RZägB 3.  
**Schuler** (ZR 150) 3. LdstB Liegnitz.  
**Schuster** (ZR 52) GrR 12.  
**Schweinheim** (Fuß-NR 10) Art. Werkst.  
 Lippstadt.  
**v. Schweinik** (HR 7) Oberbaustab an d.  
 Mäne.  
**Gr. v. Schwerin**, Alfred (GR 2) Bez. Kdo  
 Prenzlan.  
**Gr. v. Schwerin**, Fritz (1. GR) ZR 14.  
**Gr. v. Schwerin**, Otto (GrR 6)  
 RZR 255.  
**Schwieger** (Bez. Kdo Coblenz) GrvB  
 RZR 25.  
**Schwiening** (Bez. Kdo I Hamburg) Mob.  
 Bfz. Kdtr 223.  
**Scriba** (Pferdevorm. Kommissar in Kasse) 1  
 Zentral-Pferdedep. 8 † 11. 4. 17.  
**Fhr. v. Seckendorff** (GZägB) Et.  
 Kdtr 230.  
**v. Seebach** (ZR 28) GrvB d. Lehr-ZR.  
**Senft v. Pilsach** (Garn. Kdo Cassel) Gef.  
 Lager Ohrdruf.
- v. Seubert** (DR 6) St d. Gf VIII. NR.  
**v. Sendlich-Kurzbad**, Hans (5. Gend. Br)  
 LdstB Gelsenkirchen VII/51.  
**v. Sendlich-Kurzbad**, Otto (Bez. Kdo  
 Hamburg) Stv. Gf IX. NR † 23. 4. 19  
 in Dresden.  
**Siber** (Fuß-NR 5) GrvB Fuß-NR 7.  
**Sidow\*\*** (ZR 21) Befl. Amt XIV. NR  
 † 10. 1. 25.  
**Siebenbürger** (ZR 54) 3. Ldst. Komp.  
 Naugard.  
**Simons** (FR 39) ZR 158.  
**Simpson** (Gfuß-NR) Fuß-NR 15.  
**v. Sittmann** (ZR 56) LdstGrvB  
 Crossen III/24 † 19. 11. 18.  
**Snethlage** (ZR 28) Bez. Kdo Coblenz.  
**Fhr. v. Solemacher-Antweiler** (GR 8)  
 Staffel-St 199.  
**Solff** (Fuß-NR 1) St d. DR 7. N.  
**Solms** (Bez. Kdo Solingen) Stv. R. d.  
 Kad. Hauses in Raumburg a. S.  
 † 19. 2. 16 in Dresden.  
**Sommer** (ZR 57) GSt Gouv. Mainz-  
**v. Sommerfeld u. Falkenhayn** (Bez. Kdo  
 Detmold) RZR 235.  
**v. Specht** (ZR 74) Bfz. Kdtr 105.  
**Fhr. v. Starck** (Pers. Adj. d. Prinzen  
 Heinrich von Hessen S.) Ref. Laz.  
 Darmstadt.  
**v. Stechow** (Platzmajor in Rastatt)  
 Gouv. Warschau.  
**Steffen** (ZR 148) Lin. Kdtr A.  
**Steinbach** (FAR 72) AD Warschau.  
**v. Steinberg** (FAR 14) FAR 76.  
**Steiner** (FAR 5) GrvBt. FAR 5.  
**v. Stockhausen** (ZR 31) Gouv. Brüssel.  
**v. Stoisch** (3. GRG) Et. Kdtr 219.  
**Stog du Jan** (Bez. Kdo Heidelberg)  
 Armier. B 64, M 3D † 7. 10. 18 in  
 Wachenheim (Pfalz).  
**Graf Strachwitz v. Groß-Zauche u.**  
**Gammek** (HR 4) ZR 49.  
**Strach** (Fuß-NR 10) Rfuß-NR 10.  
**Strüvy** (DR 10) Gef. Bew. Komp. Pr.  
 Ehlau † 17. 1. 23.  
**v. Studrad** (1864, 1866, 1870/71)  
 (GR 4) 6. LdstB Gotha VI/35.  
**Sturm** (PB 3) Jug. Komitee † 3. 6. 17.  
**Suder** (FR 40) RZR 208.  
**Süß** (Adj. d. Train-Zusp.) Staffel-  
 St G 13.  
**v. Sydow** (ZR 54) LZR 379.  
**v. Szymonski**, Johannes (FAR 6) Grf.  
 Abt. FAR 6.  
**v. Szymonski**, Waldemar (FAR 16)  
 FAR 250.  
**Tag** (ZR 72) GrvB d. RZR 80.  
**Fhr. v. Tautphoeus** (GrR 8) FAR 23.  
**Tegtmeyer** (ZR 141) Grenzs. Kdo I d.  
 stv. 23. ZBr.



- Tendering** (GR 2) Nachr. Abt. Garde.  
**Tenzer** (Art. Werkst. Danzig) Gef. Lager  
 in Gardelegen † 11. 1. 16.  
**Fhr. v. Tettau\*** (Milit. Lehrschmiede  
 Königsberg) Melde-Amt Ramur.  
**Theuer** (PB 11) PGrB 14 † 30. 4. 22.  
**Thewalt** (FAR 44) St d. DR d. HGr  
 Madensien.  
**Thies** (ZR 172) 1. LdtJGrB VII. AR.  
**v. Tiedemann gen. v. Brandis\*** (HR 15)  
 Fest. Gend. Abt. Köln † 25. 1. 18.  
**Toege** (ZR 97) R. d. GrB ZR 82  
 † 8. 2. 15 in Göttingen.  
**Tresow** (GrR 109) RZR 205  
 A. 30. 10. 14 am Yser-Kanal (Dir-  
 muiden).  
**Fhr. Treusch v. Buttlar-Brandensfels**  
 (Bez. Rdo Straßburg) GrB d. ZR 155  
 † 3. 7. 17 in Löwenberg (Schles.).  
**v. Trotha, Ernst** (ZR 151) LdtJGrB 11.  
**v. Trotha, Ernst\*\*** (HR 10) Ortsdt in  
 Mouthois.  
**v. Trotha, Karl** (FAR 56) FAR 280.  
**v. Trotha, Ulrich** (1. GRzF) 47. RD †.  
**v. Trotha gen. Trenden** (ZR 153) St.  
 Rdr 106 Mariampol † 30. 1. 22.  
**Fhr. Truchseß v. u. zu Weghausen**  
 (AR 15) Magazin-Fuhrpark-Kol. 548.  
**Trüßler v. Falkenstein** (GrR 8)  
 RZR 246 A. 21. 10. 14 b. Romanowen.  
**v. Tschirsky u. Voegendorff** (AR 8)  
 Postüberwachungsstelle Breslau.  
**Fhr. v. Tüchheim** (GrR 110)  
 Gef. Lager Rastatt.  
**v. Ubisch\*\*** (Fuß-AR 2) Rdt d. Ab-  
 schnitts Tiefland (Nire).  
**Uhlenbrud** (Fuß-AR 14) St d. Art.  
 DR 10. A.  
**Ulrich, Hermann** (Bez. Rdo Bitterfeld)  
 GrB PR 30, M zD † 30. 10. 14 in  
 Erbenheim b. Mainz.  
**Fhr. v. Ulmenstein** (ZR 114) LZR 49.  
**Ulrich, Georg** (FR 37) LZR 71.  
**Fhr. v. Ungern-Sternberg** (ZR 115)  
 ZR 115 A. 10. 9. 14 b. Maurupt.  
**v. Uruh** (GrR 11) Bez. Rdo Liegnik.  
**Fhr. v. Usar-Gleichen** (DR 22) Milit.  
 Vorbildung der Jugend.  
**v. Valentini** (ZR 79) RZR 215  
 † 5. 12. 14 in Wandzsef.  
**Wandolzem** (1. Jug. Zusp.) JugD auf  
 Borkum.  
**v. Walthheim** (KR 2) GrfEst. KR 2.  
**Bar. v. Vietinghoff gen. Scheel** (HR 11)  
 1. LdtB Döberitz.  
**v. Vogel** (RzäzPf 1) LZB 49.  
**v. Wachter\*** (ZR 115) St d. GRz  
 † 16. 6. 22.  
**v. Walbeck** (AR 15) GrfDep. HR 17  
 † 26. 5. 23.
- v. Walde = Schuldt** (AR 16) 1. LdtEst.  
 IV. AR †.  
**Alexander Graf zu Waldeck und Pyr-  
 mont** (DR 16) 2. GRz.  
**Gr. v. Waldersee** (GSt 13. Div.) Adj.  
 d. Gouv. Antwerpen.  
**v. Waldheim, Eugen** (Bez. Rdo Schweid-  
 nitz) Postprüf. Stelle Bukarest.  
**v. Waldheim, Gustav** (FAR 30) Mun.  
 Wesen d: St. Zusp. 4 † 3. 7. 18 in  
 Berlin.  
**Walz, Anton** (Bez. Rdo Aachen)  
 LdtB I Köln † 9. 2. 16 in Aachen.  
**Walz, Hermann** (ZR 72) LdtJGrB  
 Elberfeld.  
**Fhr. v. Wangenheim** (1. GRzF) GrB  
 LZR 109.  
**v. Warnsdorf** (Bez. Rdo Prenzlau) R. d.  
 3. LdtJGrB Cassel XI/14 † 5. 7. 18  
 in Cassel.  
**Weber, August** (2. Jug. Zusp.) PB 26.  
**Weber, Ludwig\*** (ZR 72) Gef. Lager  
 Merseburg.  
**Gr. v. Wedel** (RhdG) St d. DR 4. A.  
**v. Wedelstaedt** (RzäzPf 1) St d. Gouv.  
 Lüttich.  
**Wegener** (ZR 144) Abnahme-Rdo So-  
 lingen † 28. 11. 16 in Düsseldorf.  
**Wehle** (Schuktr. f. DSWA) Schuktr. f.  
 DSWA.  
**v. Wehren** (DR 15) Bfz. Rdt Berlin-  
 Monbit.  
**Weinmann** (GrR 4) Kr. Bell. Amt  
 XIV. AR † 8. 3. 20.  
**Weiß** (ZR 13) Eisen. Abt. d. ftv. GSt  
 † 13. 2. 16 in Charlottenburg.  
**Weizberg** (PB 21) Schuktr. DSWA.  
**Weizel** (FAR 15) RZR 43.  
**v. Wendstern** (DR 17) Fhr. d. Rkav.  
 Abt. 52.  
**Weniger** (ZR 82) LZR 13.  
**v. Wenky u. Petershende** (DR 8) R. d.  
 Zentr. Pferde-Dep. 7 † 16. 4. 18 in  
 Berlin.  
**Werber** (Fuß-AR 4) Art. R. d. rechts-  
 rhein. Forts von Straßburg i. E.  
**v. Werber** (HR 11) LdtJB XIV/19.  
**Wernide** (ZR 88) LdtZR 25.  
**v. Wernsdorff** (Bez. Rdo Weiskensels)  
 † 9. 3. 15.  
**Fhr. v. Werthern** (GRz) GrfEst.  
 LGHR.  
**v. Westernhagen, Friedrich\*** (ZR 92) R.  
 d. 2. LdtJB Wesel VII/72 † 12. 9. 18  
 in Altheide.  
**v. Westernhagen, Lothar** (KR 4) ZR 24  
 † 14. 1. 25.  
**v. Westernhagen, Max** (Fuß-AR 8) R. d.  
 Park-B 7 † 11. 7. 16 in Berlin-  
 Lichtersfelde.

- v. Westernhagen**, Oskar (4. GRzF)  
Laz. Zug Q 1 Galizien—Belgien—  
Frankreich.
- Westphal** (Bez. Kdo I Braunschweig)  
RzR 216, M 3D X. 22. 10. 14 b. Big-  
schote.
- Wettstein** (GrR 11) R. d. LdtzErstB  
Cottbus † 27. 2. 15 in Frankfurt a. D.
- Wiedenfeld** (ZR 68) Bez. Kdo Magde-  
burg.
- v. Wiedner** (HR 7) Adj. stv. St V. Nr  
† 11. 8. 15 in Kniegnitz.
- Wiegand** (FMR 15) ErstLdt. 2. GFMR.
- v. Wienstowski** gen. **v. Salzwedel**  
(GrRzPf 3) Milit. Polizeimeister d.  
Festung Metz.
- Wiegner** (TB 1) St d. Chefs d. Nach-  
richtendienstes.
- Fhr. v. Wilczek** (ZR 64) Rdt d. Bfz.  
Rdt 112 i. d. Ukraine.
- Wilzer** (GrR 5) ErstB ZR 175.
- Winter\*\*** (ZR 45) R. d. Armier. B 116.
- Winterfeldt** (FMR 15) RZMR 43  
† 30. 12. 21.
- v. Winterfeld**, Joachim (JägB 10) R. d.  
RzJägB 23 X. 21. 10. 14 b. Mangelare.
- v. Winterfeldt**, Kurt\* (Bez. Kdo Auklam)  
Bfz. Rdt 105 X. 28. 4. 18 in Char-  
lottenburg (Gasvergiftung).
- Witte** (ZR 43) 2. LdtB Osterode XX/9.
- Witte v. Helben** (MR 13)  
R. Staffel-St 27.
- Wittje\*** (ZR 23) R. 2. ErstB ZR 55  
† 10. 5. 21.
- v. Wigleben** (Haupt-Kad. Anstalt) St.  
Inspr. Bohrsch.
- Fhr. v. Woelckarth-Lauterburg** (GRN)  
Stv. St d. GR.
- Wolbeck v. Arneburg** (ZR 58) LZR 8,  
M 3D X. 8. 8. 17 an d. Enfila  
(Rumänien).
- Wolff** (ZR 43) LZR 33.
- Wolff v. Schutter** (DR 15) Bfz. Rdt  
Zabern.
- Wollseifen** (III. Stamm-SeeB) Kreis-  
chef in Huy.
- Wonneberg** (ZR 146) GLdtB Tannen-  
berg.
- Fhr. v. Wrangel\*** (MR 14) Bfz. Rdt 16  
d. Milit. Eisenb. Dir. 3.
- v. Wyszewski** (ZR 170) LZR 6 X. 10. 10. 14  
b. Nowo Alexandria.
- v. Zastrow** (GrR 2) RZMR 35.
- Fhr. v. Zedlig u. Leipe** (4. GFMR)  
FMR 103 † 29. 3. 17 in Wiesbaden.
- Gr. v. Zedlig u. Trübschler** (3. GRN)  
Pferdelaz. 359.
- Zepf** (ZR 143) ErstB ZR 143.
- Zienßen** (Bez. Kdo Braunsberg) Rr.  
Befl. Amt d. GR.
- Zieschmann** (Bez. Kdo Naugard)  
RZMR 210 X. 11. 11. 14 b. Merdem.
- v. Zimmermann** (ZR 172) † 14. 11. 24.
- v. Zinnow** (MR 8) R. d. Armier. B 13.
- v. Zigeniß**, Adolf (HR 5) LdtzB 11  
Stolz XVII/13.
- v. Zigeniß**, Walter (ZR 93) LZR 9.

## Hauptleute aD.

- Abler**, Otto (FMR 33) Schuttr. DDN  
† 16. 3. 16 in Buiso (DDN).
- Abler**, Willy (ZR 82) Bfz. Rdt 191.
- Albrecht** (FMR 67) ErstB ZR 144  
† 16. 7. 22.
- v. Alvensleben** (FMR 50) Schuttr.  
DEBWL.
- Auger** (ZR 118) RZMR 222.
- v. Arnim** (GschB) RZägB 16.
- v. Arnswaldt** (FMR 25) St d. 89. 3D.
- Bad** (ZR 93) Bez. Kdo Altenburg.
- Bacmeister** (ZR 53) ZR 358 X. 20. 10. 18  
b. Hasnong.
- v. Baer**, Lothar (GrR 110) RZMR 215.
- Balla** (FMR 1) ErstA FMR 1.
- Bangel** (Bez. Kdo Forbach) Rr. Befl. Amt  
XVII. Nr † 25. 6. 22.
- Barre** (ZR 113) Jagdflieg. Part 3.
- Bauer v. Bauern** (ZR 58) ZR 92  
X. 24. 12. 14 b. Capigneul.
- Baumann** (Bez. Kdo Soest) Stv. GR  
XIV. Nr † 19. 4. 23.
- Beder** (TrM 2) Mun. Kol. 4 IX. Nr  
† 4. 3. 24.
- Belling** (ZR 149) ZR 140 X. 11. 7. 16  
b. Souville (Verdun).
- v. Bendemann** (FMR 23) Orts-Rdt in  
Couch b. Namur.
- Bennede** (FMR 74) 1. ErstA 2. GFMR,  
v. 13. 11. 14 b. Maizeray X. 8. 1. 15  
in Berlin.
- v. Bennigsen** (ZR 153) Schuttr. DEBWL.
- v. Berg** (ZR 57) 1. ErstB ZR 68  
† 28. 9. 17 in Coblenz.
- v. Beringe**, Felix (ZR 97) ErstB ZR 93  
† 15. 2. 18 in Hermannswerder.
- v. Beringe**, Joachim (GrR 6) ZR 115  
X. 20. 5. 18 südl. St. Eloi.
- Berndt** (Fuß-MR 9) Fuß-AB 50.
- Berta\*** (ZR 88) Gef. Lager Darmstadt.
- v. Bertrab** (FMR 14) St d. St. Mun.  
Verwalt. 5. N.
- v. Besser** (ZR 43) FMR 33 X. 26. 9. 14  
b. Sejun.

- Beyer** (Zr 99) Zr 353  $\times$  29. 3. 18  
inf. Verwundung in Le Duesnel.
- Bichmann**, Friß (Zr 115) St 108. 3.D.
- Bichmann**, Heinrich (Zr 117) Zr 421.
- Birnbaum** (Zr 18) 3. Mar. R  $\times$  8.10.16  
b. Pbz.
- Bod** (Zr 23) ErsMbt. Zr 45.
- Führ. v. Bod** (GrR 110) Div. Menges.
- v. Boddien** (Zr 62) LZr 31  
† 16. 5. 21.
- v. Bodungen** (1866) (Zr 66) Gef. Lager  
Göttingen.
- Böhmer** (Zr 35) I. ErsB Zr 24.
- v. Boelkig** (Zr 116) Mag. Fuhrpark=  
Kol. 415.
- Führ. v. Boenigt**, Gustav (Zr 82) Rdt  
Cuxhaven.
- Führ. v. Boenigt**, Otto (Zr 145) ErsB  
Zr 149.
- Booß** (Zr 82) St. Rdt in Hirson.
- v. Borde** (Zr 79) mob. LdtB  
Barmen VII/41 † 12. 2. 25 in Lehrte.
- Born** (Fuß-MR 11) Ad Koln † 8. 6. 15  
in Köln.
- Bornemann** (Zr 1) Zr 75.
- v. Bose** (Zr 31) BrErsB 49  $\times$  17. 1. 15  
im Priesterwald.
- Gr. v. Bose** (Zr 26) Gef. Lager  
H. Wittenberg.
- Boveri** (Zr 98) 3. LdtZB XIV/34  
Lörrach.
- v. Brandenstein** (2. GRzF) 2. GRzF.
- Brandt**, Edmund\* (Zr 128) 3. LdtZB  
Hamburg.
- Brandt**, Otto (Bez. Rdo III Berlin)  
Stv. Jng. Komitee † 12. 10. 15.
- v. Bredow** (GrR 8) RZR 52.
- Brecht** (Zr 51) FlakGr Esh.
- Brodhaus** (Zr 37) Zr 37.
- v. Brüsewig** (GrR 2) I. Prov. Kol. 1  
d. 6. Rdt † 4. 9. 23.
- v. Bülow**, Friß (GrR 1) St d. Div.
- v. Bernik** † 21. 4. 24.
- v. Bülow**, Hans (GrR 89) Gef. Lager  
Güstrow
- Buter** (Zr 131) Küstenabschnitt Ostende.
- Burdhardt** (Zr 138) Zr 169  
† 20. 10. 25.
- Busch** (Zr 116) 4. LdtZB Burg IV/37  
† 30. 10. 18 in Charleville.
- v. Busse** (JägB 5) Laz. Zug „Kron=  
prinzessin Cäcilie“, v. 31. 5. 18 in  
Guisse  $\times$  4. 6. 18 in Hannover.
- Busz** (Zr 69) KrTr 6. A.
- Buthut** (Zr 19) Schutzr. DSWA.
- v. Buttler** (Zr 59) St d. Et. Insp. d.  
Bug-Armee.
- Cabembach** (Zr 39) II. LdtZB Braun=  
denburg III/16.
- Callenbach** (Zr 1) Zr 1.
- Carius\*** (GrR 4) Mob. GdstB Kap=  
bach (Rumänien).
- Otto Graf zu Castell = Müdenhausen**  
(1. GRM) Ref. Laz. Ilzenburg  
† 28. 8. 17 in Bad Reichenhall.
- v. Christen** (Zr 55) RZR 51.
- v. Ciriacy-Wantrup** (Zr 99) LdtZB  
Sangerhausen.
- Clauß** (Zr 114) RZR 240  $\times$  20. 10. 14  
b. Reiberg-Broodseinde.
- Clamiter** (Fuß-MR 13) ErsB Fuß-MR 9
- v. Cloedt** (Zr 68) Zr 59.
- Corsepilus** (Zr 57) Art. Werkstätt=  
formationen d. 18. A.
- Cramer** (Fest. Gefängn. Spandau)  
LZR 24, v. 8. 6. 15 b. Koslischki  
 $\times$  10. 6. 15 in Purwinischki.
- Crompton** (Zr 97) RZR 16  $\times$  20. 10. 14  
b. Herles.
- Cunerth** (Fuß-MR 1) ErsB Fuß-MR 20  
† 25. 3. 16 in Bernau (Mark).
- Curds** (Zr 20) LdtZ ErsB Stettin II/13  
† 25. 6. 17 in Wiesbaden.
- de Cuvry** (JägB 14) RZR 23.
- Führ. v. Dalwig** (JägB 5) JägB 5.
- Daubenkroß** (Schutzr. DSWA)  
Freiw. B 18 † 19. 2. 19.
- Dettinger** (Zr 132) RZR 221.
- v. Dewall** (Zr 116) RZR 39.
- v. Dewiß**, Lothar (1. GRzF) 1. GRM
- v. Dewiß**, Ulrich (Zr 136)  
LdtZ ErsB IV/19.
- Diethold** (Fuß-MR 4) Fuß-MR 18.
- Dito** (Zr 1) Stv. St d. GR.
- Führ. v. Dindlage** (Zr 10) ErsB  
Zr 60.
- v. Ditsfurth** (Zr 13) Zr 186.
- Dittenberger** (Versuchs-Abt. d. Berl. Tr.)  
Milit. Gen. Dir. d. Eisenb. in Brüssel.
- Dübner** (Zr 60) LZr 37  $\times$  21. 8. 15  
b. Stawiszczce.
- v. Donop\*\*** (Zr 18) 8. LdtZB Münster  
VII/70 † 27. 4. 22.
- Dorndorf** (Bez. Rdo Allenstein) LdtB.  
Nienburg † 7. 10. 14 in Thuin (Bel=  
gien).
- Doussin** (Zr 114) Schutzr. DDN.
- Dove** (Zr 82) ErsB RZR 76 † 5. 9. 19
- Dudy** (Zr 42) II. ErsB Zr 34.
- v. Düffel** (Zr 54) RZR 17, v. 17. 10. 18  
in Frankreich  $\times$  26. 11. 18 in Bonn.
- v. Dziembowski** (JägB 5)  
Fest. MGS Form. VI Abt. 1, v. 27. 10. 14  
in Warschau  $\times$  30. 10. 14 in Breslau.
- Ebeling** (Zr 29) Zr 444.
- Eberhard** (Zr 23) RZR 46  
 $\times$  24. 10. 14 b. Papegold Fe. (Lange=  
mard).
- Führ. v. Eelling** (GSFuß-MR) 1. GSFuß=  
MR.

- Eßing** (FAR 26) St. Mun. Wesen X. Nr.  
**Eggeling** (JägB 10) RJägB 23.  
**Eilsberger** (PB 5) St d. Gen. d. Pion.  
 b. AdR 11 † 7. 9. 15 in Dppeln.  
**v. Eishart** (ZR 164) RZR 202,  
 v. 23. 10. 17 am Chemin des Dames  
 A. 29. 11. 17 in Mainz.  
**am Ende** (FR 80) RZR 220 A. 21. 7. 15  
 b. Trzeinic.  
**Engelbrecht, Ernst** (ZR 87) Meldeamt  
 Ottignies in Belgien.  
**Engelbrecht, Walter** (ZR 128) St  
 178. JBr.  
**v. Engeström gen. v. Dahlstjerna**  
 (ZR 68) Postüberw. Stelle Berlin O 17  
 † 23. 2. 18 in Berlin.  
**Erbrich** (ZR 97) Whfs. Adtr Eintr  
 (Belgien).  
**Erich** (ZR 85) VdtJBr Cosel A. 22. 11. 14  
 b. Grabow.  
**Ernst** (ZR 57) Bez. Ado I Bochum  
 † 16. 7. 18 in Linden a. d. Ruhr.  
**Erwald** (FAR 23) Mun. Kol. Abt.  
 XXVI. Nr.  
**Eylan** (FR 90) St d. DR 9. A.  
**Eychter** (FAR 43) FAR 1. ErstEr Jüterbog  
 † 15. 7. 15 in München.  
**Feige** (FAR 15) RFAR 44 † 6. 10. 17  
 in Charlottenburg.  
**Fellmann** (Bez. Ado II Trier) Kr. Befl.  
 Amt II. Nr † 1. 10. 16 in Stettin.  
**Findeisen** (ZR 46) St d. Gen. Du.  
**Firnhaber** (ZR 161). ErstJ ZR 82.  
**v. Fischer-Treuenfeld\*** (FR 40) Gef.  
 Lager Cottbus † 15. 3. 16 in Berlin.  
**Fließ** (Bez. Ado Prenzlau) 1. Fortif.  
 Arb. Komp. Wilhelmshaven † 3. 3. 16  
 in Goslar.  
**v. Flotow** (ZR 24) RZR 20, v. 12. 9. 14  
 b. Paecht A. 13. 9. 14 in Löwen.  
**Forsbed** (ZR 131) ZR 406.  
**v. Fragstein u. Niemsdorff** (ZR 42)  
 Mob. Whfs. Adtr 79.  
**Franceson** (PB 18) St d. Gen. d.  
 Pion. 7.  
**Frande** (FR 33) VdtZR 32.  
**v. François** (2. GFAR) St d. St  
 VII. Nr.  
**Frank** (ZR 98) VJBr XVIII/10.  
**v. Frankenberg u. Proschlig** (FAR 1)  
 R. d. Staffel=St 1.  
**Freese** (Platzmaj. in Stettin) St d. Kom.  
 d. Trains XXI. Nr † 30. 1. 15 in  
 Lebus.  
**Freiberger** (Fuß-NR 11) Fuß-NB 97.  
**Freier** (Fuß-NR 4) R. d. Vdw. Fuß-  
 NB 68.  
**Fromme** (ZR 77) RZR 216.  
**v. Gaertner** (FAR 22) ErstAbt. FAR 39.  
**Gaethgens** (ZR 82) Schutztr. DDN.
- Jchr. v. Gall** (ZR 115) RZR 224.  
**Jchr. Gans Edler Herr zu Puttlig**  
 (ZR 60) RZR 24.  
**v. Garnier** (FAR 6) Stv. St VI. Nr.  
**v. Gazeu gen. Gaza, Friß** (ZR 18)  
 2. ErstJ ZR 26.  
**v. Gazeu gen. Gaza, Iguaç** (ZR 90)  
 38. VJBr.  
**Gebhard, Friedrich** (ZR 82) RZR 208.  
**Gebhard, Horst** (ZR 78) ZR 52.  
**Germer** (FAR 15) FAR 213.  
**v. Glasenapp** (ZR 94) Abw. Stelle I.  
 Art. Nr 17.  
**v. Goedingh** (FR 80) St d. St  
 XXVI. Nr.  
**Görig** (Fuß-NR 11) St d. Gouv. von  
 Köln.  
**v. Gortard** (Bez. Ado Limburg a. L.)  
 Gef. Lager Puchheim in Bayern † 6. 2. 18  
 in München.  
**v. Gordon** (ZR 168) VdtJBr Branden-  
 burg a. S. † 26. 5. 24.  
**v. Graberg** (2. GRZ) St 1. JD.  
**Gracß** (ZR 99) ZR 174.  
**Jchr. v. Graf** (Bez. Ado Schleswig)  
 Whfs. Adtr in Zombkowitz (Polen)  
 † 12. 2. 15 in Rattowik.  
**v. Graurod** (GPB) PB 30.  
**Green** (ZR 82) RZR 205.  
**Größler** (ZR 65) 7. GRZ.  
**Grosman** (FAR 23) FAR 229.  
**Grüttner** (ZR 19) ErstJ ZR 70.  
**v. Grumbkow** (ZR 62) St d. Chef d.  
 St d. St.  
**v. Hänisch** (FAR 30) St. Adtr 864.  
**Haensch** (ZR 97) VdtJErstJ.  
**v. Hagen, Günter** (FR 33) ErstJ ZR 54  
 † 18. 11. 17 in Treptow a. R.  
**v. Hagen, Wilhelm** (ZR 113) ZR 184  
 A. 29. 9. 15 b. Ste. Marie à By.  
**v. dem Hagen** (Mil. Turnanst.) Orient-  
 Streitkräfte A. ... 2. 15 auf d. Sinai-  
 Halbinsel.  
**Hampe** (MGW 2) St d. stv. St 111. Nr.  
**v. Hanstein** (ZR 45) 11. VdtJErstJ VI/37  
 † 22. 5. 17 in Danzig.  
**Harde** (FAR 14) St d. Milit. Bez.  
 Süd (Litauen).  
**v. Harde** (ZR 131) Gebirgs-MGW  
 X. Nr † 6. 4. 24.  
**v. Hartmann** (ZR 68) Milit. Verwalt.  
 in Rumänien.  
**Hasse** (ZR 132) VdtJErstJ Lübeck IX/33.  
**v. Hatten** (GrR 1) Gef. Lager Cassel.  
**Hattendorf** (ZR 82) RZR 234  
 A. 1. 12. 15 b. Ypern.  
**Hecht** (ZR 42) Radf. Abt. 11. VJ.  
**Heder** (FAR 53) RFAR 52 † 20. 10. 24.  
**Heinrichs** (ZR 172) R. G. VdtJBr  
 XIX/26.

- Heinius** (Gr 2) St d. Insp. d. Milit. Luft- u. Kraftfahrwesens.  
**Helm** (Pz 21) Pz 26.  
**Hemann** (Zr 32) Zr 150.  
**v. Hepp** (Zr 31) GrzB Zr 36.  
**Herdiederhoff** (Zr 57) Zr 81.  
**Heres** (Zr 53) 1. U-Batt. XIV. Nr (Zr 76) A. 19. 8. 14 b. Dornach.  
**Hering** (Zr 1) Zr 268.  
**Hermann** (Zr 71) LZr 87.  
**Gr. v. Herzberg** (Zr 22) Zr 403.  
**Heyne** (Zr 47) Mob. Et. Abt. d. Bug-Armee.  
**Hielmann** (Zr 38) Deutsche Verwaltung für Litauen † 31. 7. 16 in Poutewiez.  
**Hindenberg** (Zr 64) LZr 83 A. 27. 9. 15 b. Cernach.  
**Hingst** (Bez. A. Do Saengerhausen) Zr 209 A. 30. 10. 14 b. Birchoote.  
**v. Hirsch** (Bez. A. Do Grossen) Zr 206 A. 11. 11. 14 b. Birchoote.  
**Fzhr. v. Hirschberg** (Zr 40) Zr 98 A. 20. 12. 18 b. Jkaterinoslaw.  
**Hochschulz** (Zr 82) U-Batt. Marienwerder u. Tuchel.  
**Hofmann** (Art. Werkst. Straßburg i. E.) Gef. Lager Erfurt † 21. 11. 14.  
**Hofmeister** (Zr 84) U-Batt. 9.  
**Holland** (Bez. A. Do Saargemünd) II. GrzB Zr 19 † 23. 11. 18 in Berlin.  
**Holk**, Hans (Zr 148) Schutr. DD. A.  
**Holk**, Max (Bez. A. Do Neustettin) GrzB 10, v. 23. 8. 14 b. Lunéville A. 25. 8. 14 in Château-Salins.  
**Holk**, Viktor (Zr 50) Zr 117.  
**v. Holzkendorff** (Zr 31) U-Batt. Saarlouis.  
**Hoppe** (Zr 97) Kanalbetriebsamt IV.  
**Horn** (Zr 173) LZr 382.  
**Fzhr. v. der Horst**\* (Gr 2) Gewehr-fabrik Erfurt.  
**Holop** (Zr 43) Zr 370.  
**v. Hugo** (Gr 8) Zr 216 A. 22. 10. 14 b. Birchoote.  
**Jäger** (Zr 20) Stv. GSt d. A. † 15. 9. 15 in Berlin.  
**Jenekty** (Zr 30) Sturm-B 1.  
**Jensch** (Pz 19) RPB 16 A. 25. 9. 14 b. Fort du Camp des Romains.  
**Jhsen** (Zr 44) Hafen-Abt. in Königsberg † 26. 4. 15.  
**Jmmelmann** (Zr 83) Zr 206 A. 9. 5. 15 b. Nieuport.  
**v. Johnston** (I. GrzB) St d. D. d. A. Abt. A.  
**v. König** (Bez. A. Do Saargemünd) Zr 234 A. 23. 10. 14 b. Langemard.  
**Jungheim** (Zr 44) Zr 44.
- Kalbe** (Zr 79) Zr 173.  
**v. Kaldreuth** (Gr 2) Postüberw. Stelle Warschau † 24. 5. 16 in Warschau.  
**v. Kalinowski** (Zr 144) Zr 42 A. 16. 7. 15 b. Podosie.  
**v. Kante** (GrzB) U-Batt. Fehr-bellin G/9 † 7. 9. 17 in Rathenow.  
**Kauffmann** (Zr 2) U-Batt. Musfild. B XI/31.  
**Kauter** (Zr 99) RZr 23.  
**Kanfer** (Zr 30) U-Batt. Münster V.  
**v. Kehler** (Zr 41) Zr 54 A. 6. 10. 15 b. Ste. Marie à Py.  
**Kekule v. Stradoniz** (Zr 25) RZr (Zentral-Nachweise-Büro).  
**Kellermann** (Zr 118) I. GrzB Zr 169.  
**Kist** (Zr 41) II. GrzB Zr 54 † 14. 4. 16 in Kolberg.  
**v. Klacden** (Pz 17) RPB 33.  
**Klävemann** (Zr 79) Bez. A. Do II Bremen.  
**Kleinschmidt** (Zr 64) Gew. Fabrik Danzig † 1. 6. 17 in Danzig.  
**Kleist\*\*** (Gr 1) GrzB... † 22. 10. 25. Schutr. DSW. A.  
**v. Kleist**, Rudolf (Schutr. DSW. A) Zr 617.  
**Gr. v. Kleist** (Schutr. DD. A) GrzB 2. GrzB † 18. 10. 24.  
**v. Klizing** (Zr 138) LZr 31.  
**Kneiff** (Zr 72) LZr 72, v. 26. 10. 14 b. Bialynin A. 11. 2. 15 in Nordhausen.  
**v. dem Knefbeck** (I. GrzB) 1. U-Batt. V. Nr, v. 19. 5. 16 b. Jiza A. 13. 6. 16 in Breslau.  
**v. Knobelsdorff-Brenkenhoff** (Gr 2) St 48. LD.  
**Knorr v. Rosenroth** (Zr 11) Gef. Lager Salzwehel † 1. 5. 17 in Gottelau b. Darmstadt.  
**Kobligt\*** (Zr 19) U-Batt. Schroda II † 28. 1. 15 in Dresden.  
**Fzhr. v. Ködritz** (GrzB) St 52. LD.  
**v. Köller** (Zr 63) Abj. Insp. d. GrzBt. d. Feldart. II. Nr † 5. 12. 18 in Hoff i. Pom.  
**Koerber** (Zr 42) St d. Gt 61.  
**Kohlhardt** (Fuß-Abt 3) GrzB b. d. RPB † 17. 6. 16 in Konstanz.  
**Koop** (Zr 54) GrzB LZr 81 † 3. 8. 16 in Laasphe.  
**v. Korffleisch** (Zr 91) Zr 228.  
**Koßmann** (Zr 96) GrzB Gr 3.  
**Kowala** (Schutr. DSW. A) Zr 90 A. 6. 1. 15 b. Carlepont.  
**Krag** (Zr 52) Zr 259.

- Kreß** (ZM 171) Fleischkraftwag. Kol. 3  
† 1919.
- v. Kries** (Bez. Rdo Stade) GrVB ZM 26.
- Kroeger** (ZM 147) Feld-Ref. Depot d.  
4. ZD.
- Krueger** (ZM 34) Feld-ZM 300  
(Pascha).
- Küenzle** (ZM 44) ZM 239 X. 12.8.17  
in Flandern.
- Kühne** (ZM 174) RZM 221 † 28.3.16  
in Böhmen.
- Kund** (Schuktr. Kamerun) Schuktr.  
DEWM.
- v. Kunow**, Joachim (4. GZzF) RZM 93,  
v. 9.9.14 b. Engclau X. 12.9.14 in  
Großengclau.
- v. Kunow**, Siegfried (ZM 71) 2. GZM.  
**Kunze** (ZM 72) Schuktr. DEWM.
- v. Kupß** (ZM 88) LdtW Mühlhausen.
- Kachner** (PB 20) 1. LdtP Komp.  
XIV. WK.
- Lange** (ZM 27) ZM 27, v. 31.5.18 b.  
Rampel X. 1.6.18 in Vlerancourt.
- v. Lassaulz** (ZM 40) 2. LdtW Karlsruhe  
ruhe XIV/15.
- Fzhr. v. Ledebur** (GZzF) St d. DR  
3. W.
- Lehmann** (ZM 61) 1. LdtW Preuzlau  
III/19.
- v. Lepel\*** (ZM 20) Bez. Rdo Marburg  
† 13.12.23.
- Leppien** (ZM 85) LZM 75.
- v. Levekov** (Bez. Rdo II Bremen)  
RZM 78.
- v. Lieres u. Willau** (1. GZzF) St d.  
DR 18. W.
- Liesner** (ZM 71) St d. Insp. d. FTr.  
**Liman** (ZM 148) FwLab. Spandau.
- Lind** (Schuktr. DEWM) 1. LdtW  
Dresden XII/1.
- Lindemann** (FwLab. Spandau) Art.  
Berfst. Spandau.
- v. List** (ZM 19) Fzhr. d. Vereinslag.  
Ruges I d. Schlesf. Malteserritter  
† (verunglückt) 5.10.18 in Biebrich  
a. Rh.
- v. Livonius** (ZM 154) St d. Gen. Int.  
d. Fz.
- v. Lochow** (ZM 24) Gef. Lager Blau-  
tenburg Mark † 14.9.22.
- Löwe** (GrM 10) GrM 10.
- Lothelßen** (ZM 115) St d. ftv. 49. ZBr.
- Gr. v. Ludner**, Edgar (2. GZzF)  
St 231. ZD.
- Gr. v. Ludner**, Ferdinand (ZM 86)  
ZM 28.
- v. Lübberts** (ZM 79) GrVB GrM 8.
- Lübbert** (Bez. Rdo Lüben) LdtW  
Wehlau † 15.3.15 in Königsberg i. Pr.
- Maack** (ZM 59) b. Corps Zastrow.
- v. Mad** (ZM 23) RZM 10 X. 11.4.18  
b. Le Petit Mortier.
- Mahlung** (ZM 68) BrGrVB 12 X. 23.4.15  
südw. Klosterhof Fe.
- Maerder** (ZM 61) St d. Gouv. von  
Thorn, S zD † 23.11.15 in Thorn.
- Maerker** (ZM 131) GrVB ZM 33 † 1.7.21.
- v. Malachowski** (4. GZM) ZM 63.
- v. Malinowski** (ZM 28) Gef. Lager  
Altengrabow † 5.3.15 in Magde-  
burg.
- Fzhr. v. Malkahn** (2. GZzF) Adj. Rdt  
d. Tr.üb. Pl. Zossen † 4.5.17 in  
Berlin.
- v. Malkan Fzhr. zu Wartenberg u.  
Benzlin** (ZM 64) RZM 206 X. 23.10.14  
b. Beerst an d. Yser.
- v. Mandel** (ZM 116) Waffen- u. Mun.  
Beschaff. Amt.
- v. Mansberg** (ZM 55) 1. GrVB ZM 55.
- v. Mantuffel gen. Zoegen** (ZM 21)  
Telegr. Uberg. Stelle IX. WK † 1.8.18  
in Altoua.
- Marquardien** (ZM 82) Reichs-Pol. Amt  
† 17.5.20.
- v. der Marwig** (Schuktr. DDW)  
RZM 208 X. 11.4.18 b. Touret.
- Maste** (ZM 46) LdtW Warnemünde.
- Fzhr. v. Massenbach** (GrM 1) Kad. S.  
Köslin.
- Maßmann** (ZM 24) RZM 46.
- v. Massow** (ZM 60) Flaktruppe 49.
- Matschoß** (ZM 132) ZM 132, v. 30.10.14  
b. Mpern X. 1.11.14 in Teubrielen.
- Matting** (ZM 62) LdtW GrVB Guben,  
S zD † 2.10.17 in Cottbus.
- v. Maubeuge** (GrM 10) ZM 23.
- v. Mayer** (ZM 11) FlakAbt. 7 b.  
Grenzschuß Ost.
- Maier-Cruse** (ZM 53) RM.
- v. Meding** (ZM 17) ZM 146 † 5.12.24.
- Meensch** (Fuß-M 8) Fuß-W 56.
- Fzhr. v. Meerscheidt-Hüllessem**  
(1. GZzF) GrVB GrM 89.
- Meinert** (Traindepot III. WK) 2. Bad.  
LdtW GrVB Freiburg.
- v. Mengersen** (3. WD in Straßburg i. G.)  
Fuß-M 13 † 25.8.14 in St. Johann  
b. Molsheim.
- Gr. v. Mengersen** (ZM 165)  
LdtW Torgau.
- Menne** (ZM 99) 4. LdtW GrVB IV. WK  
(IV/22).
- Meske**, Eduard (ZM 23) Zweigstelle  
d. RM in Warschau.
- Meske**, Georg (ZM 6) Gasdienst b.  
DR 1. W.
- v. Mesmer-Salbern** (ZM 94) Nr. Stelle  
nicht bekannt.
- Meyer**, Ernst (Fuß-M 1) Fuß-W 63.

- Meyer, Otto (ZR 144) Schutzr. DSWA.  
 Meyer, Wilhelm (FNR 45) RFR 49.  
 Meyerhoff (ZR 65) LZR 386.  
 v. Meyerinck (WJägB) JägGrB 11.  
 Michaelis (TrDep. XVI. NR) 2. LdtJB  
 Saarbrücken † 7. 8. 15 in Ortelsburg  
 i. Ditr.  
 Mittelbach (ZR 88) Gef. Lager Wehlar.  
 Möller (PB 23) HGr Boehn.  
 Müllmann (ZR 47) LdtB Saar-  
 brücken.  
 v. Moers (FNR 59) GrAbt. FNR 23.  
 Mollenhaupt (ZR 113) Feld-Ref.  
 Dep. d. 11. gem. LBr † 11. 12. 16  
 in Gent.  
 v. Morstein (ZR 41) Et. Train d. 9. A.  
 † 10. 3. 21.  
 Moser (ZR 75) ZR 75 A. 17. 10. 14 b.  
 Baillh.  
 Mühlhausen (ZR 14) 4. GZD.  
 Mühring (ZR 61) RZR 207.  
 Müller, Adolf (ZR 111) Gef. Lager  
 Darmstadt.  
 Müller, Louis\* (Fuß-NR 7) Fest. Löben.  
 Müller, Paul (ZR 159) GrB 3. GRzF.  
 Müller, Theodor (ZR 99) LZR 74.  
 Müller-von Hausen (Fuß-NR 7) Rdt  
 d. Feste Boyen.  
 Müller-Winter (FNR 40) RFR 44.  
 v. Münchow, Lebrecht (ZR 81) RZR 8.  
 v. Münchow, Wilhelm (GGR 5)  
 GGR 5.  
 Nachrodt (ZR 41) ZR 467.  
 Nachtigall (ZR 99) Kr. Stelle nicht be-  
 kannt.  
 Nachter (FNR 40) Stv. Gt XVII. NR  
 † 30. 8. 16 in Danzig.  
 Nagel (PB 5) GrB PB 25.  
 Raumann (ZR 118) RZR 72 A. 9. 9. 14  
 b. Droisselles.  
 Neesen (ZR 75) Et. Rdt 273.  
 v. Nerée (ZR 68) GrB Hagenua.  
 Neurebourg (Schutr. DSWA)  
 RFR 16.  
 Neumann, Felix (ZR 131) Stv. GSt  
 d. A.  
 Neumann, Willy (ZR 65) GrTr  
 Beverloo.  
 Nicolai, Ernst (ZR 172) LdtZR 11.  
 Nicolai, Max (GrGSt) LZR 20  
 A. 29. 10. 14 b. Auisseit.  
 Niemöller (ZR 130) ZR 370.  
 Noll (ZR 138) ZGrTr Warschau.  
 Fchr. v. Norded zur Rabenau, Eugen  
 (ZR 29) LdtJB Donaueschingen  
 XIV/9 † 17. 4. 18 b. Falenty-Duze.  
 Fchr. v. Norded zur Rabenau, Hugo  
 (Schutr. DSWA) RZR 81 A. 9. 9. 14  
 b. Bassincourt.  
 Nusch (ZR 28) ZR 407 † 7. 2. 25.
- Delrichs (ZR 117) Marine-Korps  
 † 18. 2. 24.  
 v. Dypeln = Bronikowski (FNR 40)  
 Kr. Stelle nicht bekannt † 25. 6. 15 in  
 London.  
 Fchr. v. der Osten gen. Saden (GrR 1)  
 Kriegslaz. Delegierter 128 bei d. Et.  
 Insp. 8. A.  
 Otto (ZR 147) ZR 42, v. 20. 9. 16 b.  
 Kowel A. 23. 9. 16 in Kaczyn.  
 v. Paczensky u. Tenczin\* (ZR 50)  
 LdtGrB 38 Breslau.  
 Pardon (PB 8) Et. Insp. Wehrsch.  
 v. Passow (JägB 14) RZägB 18.  
 v. Pawer (ZR 82) Bfz. Rdt in d.  
 Ukraine.  
 Paulsiet (GrR 110) Schutzr. DSWA.  
 v. Pawlowski (ZR 20) Bfz. Rdt  
 Warschau.  
 Pelzer (Fuß-NR 8) Bfz. Rdt in  
 Aachen-West † 7. 5. 18.  
 Peters, Heinrich (Bez. Rdo IV Berlin)  
 RZR 204 † 22. 11. 14 in Duisburg.  
 Gr. v. Pfeil n. Klein-Elguth (3. GRNR)  
 1. LdtJB Saarbrücken † 9. 11. 17 in  
 Hildesheim.  
 Pflughöft (FNR 19) Et d. Gt d. GR.  
 Pichowski (ZR 135) Heute = Sammel-  
 stelle 2. A.  
 Piloty (ZR 74) 1. LdtJB Bruchsal.  
 Pirner (FNR 35) RZR 6, v. 22. 8. 14 b.  
 Fillières A. 29. 8. 14 in Mex.  
 v. Pleßen (ZR 79) FNR 90.  
 v. Plonski (ZR 115) Tr. Ab. Pl. Lands-  
 dorf.  
 Pohl (FNR 8) FNR 97.  
 v. Pohl (FNR 42) FNR 42.  
 v. Poncet (GFRuß-NR) RFRuß-NR 5  
 A. 19. 11. 14 b. Lutomerz.  
 v. Porembsky (ZR 92) GrB  
 RZR 78.  
 v. Portatius, Hans (FNR 42) Et d. DR  
 d. A. Abt. C.  
 v. Preßentin (ZR 172) RZR 219.  
 Preuß, Eduard (Art. Werkst. Straß-  
 burg i. E.) 2. GrAbt. FNR 6 † 11. 8. 15  
 in Döflau.  
 Preuß, Erich (Ldw. Inf. I [Bartenstein])  
 ZR 406 A. 23. 1. 17 b. Riga.  
 v. Prince (Schutr. DSWA) A. 4. 11. 14  
 b. Tanga (DWA).  
 v. Brittwik u. Gaffron, Rudolf  
 (1. GRzF) GrB 1. GRzF.  
 v. Puttkamer (2. GRNR) FNR 237.  
 Fchr. v. Puttkamer (ZR 96) Ldt. Insp.  
 Hannover.  
 Puß (ZR 173) ZR 173.  
 Quentin (ZR 173) RZR 218.  
 Rabe v. Pappenheim (Schutr. DWA)  
 RZR 83.

- Nacke** (FAR 71) FAR 9 A. 24. 10. 14  
b. Antreches.
- Napmund** (PB 10) Schutzr. DGBM.
- Nagel** (2. Jug. Zusp.) 1. ErsB FAR 51  
† 16. 2. 18 in Breslau.
- Nau** (ZR 65) RZR 207 A. 10. 11. 14  
b. Birshoote.
- Nauch** (ZR 70) LdstZB Weilburg  
XVIII/42.
- Nudolf Graf von Nehteren = Limpurg**  
(FR 38) RZR 130.
- Gr. v. der Neke v. Bolmerstein**  
(ZR 96) Bez. Kdo Dels † 28. 10. 23.
- v. Neden** (FAR 10) K. d. Et. Hilfsbäd.  
Kol. 129, Nr. 29. 7. 16 b. Kowno  
† 21. 10. 16 in Charlottenburg.
- Nehmann** (GrR 5) ErsDep. ZR 138.
- Neimann** (FAR 30) RFAAR 45.
- Neimer** (PB 6) Jug. Komitee.
- Neimers** (FR 37) RZR 264 A. 12. 2. 15  
b. Baitlowen.
- Reinhardt** (ZR 97) 1. LdstZB Cott-  
bus III/8.
- Fzhr. v. Reischach** (ZR 113) Prastrv.  
Park d. Gr. H. Du.
- v. Renesse** (PB 3) 3. LdstZB ErsB Han-  
nover X/16.
- v. Restorff** (GrR 9) RZR 214  
A. 22. 10. 14 b. Weydendrest (Wig-  
schooote).
- Reydt** (FAR 60) Kdo d. I. Mun. Kol.  
IX. Nr.
- v. Ribbed** (FR 86) LZR 12.
- Richter**, August (ZR 68) Hasenkdt  
Weidorf a. Rh.
- Richter**, Ernst (ZR 96) St d. Milit.  
Gouv. Czestochau.
- Fzhr. v. Richtofen** (GrR 11) Bfz.  
Kdr Warschau.
- Riebenjahn** (ZR 128) St d. Gf  
III. Nr.
- Riß** (ZR 130) ErsB LZR 60.
- Rochak** (ZR 68) LZR 12.
- v. Rochl** (ZR 42) Gef. Lager Pforzheim.
- Röhrig** (Fuß-NR 4) I. Mun. Kol.  
R. Fuß-NR 4.
- Fzhr. v. Rolshausen** (ZR 79) RM  
† 24. 9. 21.
- v. Rudno-Rudzinski**, Bruno (ZR 62)  
Jäger 3 beim Alpenkorps.
- Rüdel** (TB 3) RZR 83 A. 1. 2. 15 b.  
Vorzhmow.
- Mühle v. Rillenslern** (FAR 8) Ref. Laz.  
Hildburghausen.
- Fzhr. v. Rügleben** (FAR 10) St d. Gouv.  
Lüttich.
- Ruffell** (FAR 23) St. d. stv. Gf  
VIII. Nr.
- v. Sad** (ZR 96) Milit. Beql. d. Laz.  
Zugs D 1.
- v. Saenger** (FAR 6) FAR 6, fr. 19. 11. 14  
westl. d. Argonnen † 17. 5. 19 in  
Görlitz.
- Saffrau** (ZR 98) 1. ErsB ZR 20  
† 10. 8. 17 in Frankfurt a. D.
- v. Salbern = Ahlimb** (GGrR 1) NBsch  
Weilburg † 27. 7. 18 in Bad Hom-  
burg.
- v. Salzmann** (Schutzr. DGBM)  
II. ErsAbt. FAR 24.
- Gr. v. Saurma-Zeltsch**, Eberhard  
(1. GRZF) Fzhr. d. Vereins-Laz-  
Zuges (Schles. Maltes. Ritter) Nr. 1.
- Gr. v. Saurma-Zeltsch**, Wilfried  
(2. GRZF) RZR 201.
- Gr. v. Saurma-Zeltsch**, Wolfgang  
(5. GRZF) St 14. LD.
- Scharf** (GrR 4) Feld-Recrutendepot  
54. ZD † 22. 4. 17 in Wiesbaden.
- Schaube** (ZR 49) LZR 10 A. 15. 10. 14  
b. Blonie.
- Fzhr. v. Schauenburg** (Platzmaj. in  
Kastatt) GrR 109 A. 29. 6. 15 b.  
Cernay.
- Scheller** (ZR 67) Geb. RM 215.
- v. Schellersheim** (ZR 77)  
LdstB Münster 3.
- Fzhr. Schend zu Schweinsberg**, Fzhr.  
(ZR 83) NBsch Weilburg.
- Fzhr. Schend zu Schweinsberg**,  
Guntram (Jäger 11) Br. ErsB 42.
- Schent** (ZR 19) 1. LdstB Danzig.
- Scheuch** (ZR 77) Waffensammel-Offiz.  
b. d. 8. Nr.
- v. Scheve** (Ldw. Zusp. II [II Berlin])  
RZR 271 A. 1. 9. 15 b. Horodec.
- v. Scheven** (GrR 9) RZR 211  
A. 17. 9. 16 b. Courcellette.
- Schindler** (ZR 25) Feld-Recr. Dep.  
XVII. Nr. † 8. 6. 16 in Berlin.
- Schipper** (Schutzr. Kamern) Schutzr.  
Kamern A. 4. 11. 15 b. Banjo.
- Schladitz** (FAR 22) II. ErsAbt. FAR 22.
- Fzhr. v. Schleinig** (ZR 92) LdstB  
Rybnitz (VI/19).
- v. Schlieben** (Jäger 14) GSchB.
- Gr. v. Schlippenbach**, Albert (GGrR 2)  
LdstZB Donaueschingen XIV/9.
- Gr. v. Schlippenbach**, Otto (ZR 59)  
ZR 20 † 21. 2. 20.
- Schloebach**, Ferdinand (ZR 69) Bfz.  
Kdr Wiesbaden.
- Schloebach**, Karl (Milit. Knaben-  
Erziehungs-Anst. Annaburg) ErsB  
ZR 71.
- Schlotfeldt** (ZR 55) Deutsche Et. Verwalt.  
in d. Dobrudscha † 8. 5. 17 in Kon-  
stanza.
- Schlott** (ZR 156) RZR 272 A. 26. 2. 16  
b. Lubin.



- Schmidt, Ernst (ZR 21) ZR 375,  
v. 9. 9. 15 östl. Jafiance X. 29. 12. 15  
in Berlin.
- Schmidt, Georg (PB 15) Et. Rdo 22.
- Schmidt, Ludwig (3. Jug. Inspr.)  
P. Ers. 14.
- Schmidt, Richard (FAR 17) RFAR 64.
- v. Schmiterlöw (Plakmaj. in Thorn)  
Armier. B 97.
- Schöler (ZR 144) RZR 236 X. 21. 10. 14  
b. Poelcappelle.
- v. Schönermarl (GrR 6) ZR 92.
- Schönwald (ZR 96) Rumänen-B 8 in  
Constanz.
- Scholz (ZR 58) Kriegs-Wirtschafts-Amt  
Danzig.
- Schredenberg (ZR 77) Rdt. d. Gef.  
Lagers Minden.
- Schütte\*\* (ZR 13) Bez. Rdo Münster.
- v. der Schulenburg (ZR 27) Et. Mun.  
Berw. 8. A.
- Schulz (ZR 27) 2. Ldt. ZB Prenzlau  
III/20.
- Schulze (Schuktr. Kamerun) Ers. Abt.  
2. GFAR.
- Schulz-Welshausen (Bez. Rdo Hersfeld)  
RZR 234 X. 8. 11. 14 b. Wallemolen.
- Schulze, Wilhelm (FAR 35) FAR 268.
- Schumann, Alfred (ZR 144) Schuktr.  
DSWA.
- Schumann, Erich (ZR 20) RZR 207.
- Gr. v. Schweinik u. Krain, Fchr.  
v. Hauder (FAR 10) Art. Werkst.  
Spandau † 9. 2. 18 in Charlotten-  
burg.
- Schweizer (FAR 8) Feldzeugmeisterei.
- Schwier (Fuß-AR 3) Fuß-AR 4  
† 24. 7. 17 in Züterbog.
- Scriba (GrR 3) 2. Ldt. Z. Ers. B. Zurich  
X/24 † 25. 1. 22.
- von Seel (Plakmaj. in Bittsch)  
Ldt. Z. Ers. B. 6 † 24. 1. 15 in Hagen.
- von Seelen (ZR 92) ZR 76.
- Fchr. v. Scherr-Thoß, Hans (FR 38)  
Bez. u. Orts-Rdt.
- Fchr. v. Scherr-Thoß, Julius (ZR 92)  
Et. d. Rdt. Breslau.
- Seubert (GrR 110) Ldt. ZB XIV/32.
- v. Seydlich-Kurzbach (ZR 27)  
Et. Rdt. 271.
- Seyfried (Schuktr. DDN) Br. Ers. B. 11  
X. 13. 10. 14 in Flandern (Ursel).
- Siebert (Fuß-AR 1) Waffenoffizier b.  
d. Deutschen Vertretung in Italien.
- Simon (ZR 67) 1. Ldt. ZB Branden-  
burg III/15, v. 6. 5. 17 an d. Wisne  
X. 23. 11. 17 in Berlin.
- v. Simjon (FAR 18) 2. Ldt. Batt. d.  
22. Ldr. X. 8. 9. 14 b. Lublin.
- Sören-Haugliste der deutschen Armee.
- v. Strbenstj (ZR 96) Ldt. ZR 7  
X. 30. 12. 14 b. Potrowskoje.
- Syangenberg (ZR 44) Gf. III. AR.
- Sprenger (PB 2) 37. gem. Ldr.
- Stahr (Bez. Rdo Konik) Ers. Abt.  
FAR 74.
- Stamm (ZR 175) RZR 82, v. 9. 4. 16  
b. Forges (Verdun) X. 10. 4. 16.
- v. Stangen (ZR 52) Ers. B. RZR 11.
- Stein (ZR 27) RZR 251.
- Steinhausen (GrR 3) Et. Fernspr. Dep. d.  
5. A. † 20. 7. 16 in Kolberg.
- Steinkamp (ZR 140) Ers. B. LZR 49  
† 16. 6. 23.
- v. Stern (U. Sch. Viebrich) RZR 74  
X. 7. 9. 14 b. Fe. Godine (Mont-  
mirail).
- v. Stietencron (5. GRZF) Schuktr.  
DDN.
- v. Stodhausen (ZR 99) Rdt. d. Et.  
Rdos 104.
- Stoy (Bez. Rdo St. Johann [Saar-  
brücken]) Ers. Abt. FAR 26, S. 3D  
† 9. 3. 15 in Heidelberg.
- Sturt (ZR 135) Gef. Lager Friedberg.
- Taischid (FAR 19) Et. Mun. Verwalt.  
d. Süd-A.
- Tamm (ZR 116) Kr. Gef. Arbeiter-B  
131/XX u. Bewach. Komp.
- Le Tanneur v. Saint Paul (Jäg. B. 1)  
Ers. B. ZR 151.
- Fchr. v. Taube (GrR 9) Staffel-  
Et 289.
- Tejmar (ZR 111) Ref. Laz. Viel-  
schowik i. Ob. Schles.
- Teglass (FR 36) LZR 47 X. 10. 8. 15  
b. Jedlanka.
- Thielen (Fest. Gefängnis Kastatt)  
Garn. B. Güttrin.
- v. Tilly (5. GRZF) RZR 64 X. 20. 12. 14  
b. Roszkowa Wola.
- Transfeldt (ZR 64) Art. Parl. Komp. 56.
- Treichel (FAR 21) ZR 92 X. 17. 5. 17  
b. Crnicani (Monastir).
- v. Tresdow (ZR 24) 1. Ers. B. FR 35  
† 7. 5. 16 in Brandenburg a. S.
- Trog (ZR 78) ZR 78.
- Trüschler v. Falkenstein, Georg  
(ZR 26) II. See-B. † 24. 3. 24.
- Trüschler v. Falkenstein, Kurt (ZR 26)  
Milit. Transport-Fchr. d. Laz. Zug. v.  
Roten Kreuz.
- v. Trzaska (ZR 16) FR 39, v. 22. 3. 18  
b. Savh X. 18. 4. 18 in Guise.
- Uhlhorn (ZR 78) RZR 74.
- Uhlje (ZR 18) LZR 349, v. 5. 3. 15 b.  
Roszkowa Wola X. 8. 3. 15 in  
Tomaszow.
- Ufener (FAR 23) I. Mun. Kol. 1267.

- v. **Vangerow** (ZR 91) RZR 91  
 A. 23. 9. 14 b. Rogent-l'Abbesse.
- Vaupel** (ZR 68) Erzb ZR 68.
- v. **Viguau** (GrR 2) St d. Gen.Gouv.  
 Warschau.
- Villaret** (ZR 55) Milit.Polizei Mitau.
- Voetel** (ZR 156) Platzmaj. v. Kiew  
 (Ukraine) † 9. 10. 22.
- Voerster** (ZR 40) Postüberwachungs-  
 stelle d. GN.
- Vogel** (ZR 68) Feld-Kezr.Dep. Rowno  
 † 6. 4. 19 in Bensheim. •
- Vogt** (GrR 5) RZR 49.
- Vogt u. Frhr. v. Hunolstein\*** (ZR 40)  
 Frhr. d. Fest.San.Komp. Mainz.
- Vollmar** (ZNR 25) Pulver-Fabr.  
 Hanau.
- Waldschmidt** (ZR 68) Orts-Rdt v.  
 Froimond b. Laon.
- Frhr. v. Wangerheim** (ZR 165)  
 I. Erzb ZR 94.
- Frhr. v. Wechmar** (GrR 7) LdtB  
 Breslau VI/4.
- v. **Wedel** (Rad.S. Wahlstatt) LZR 24.
- Weidmann** (ZR 84) ZR 34 † 25. 2. 16  
 in Witebsk.
- Weigel** (ZNR 32) Mun.Pol.u.Tr. 28.
- v. **Weiber** (1. GNzF) 1. GNzF.
- Weinberger**, Echarb (ZNR 40) ZNR 33.
- Weinberger**, Theodor (ZNR 40)  
 Geb.Art.Abt. 7. A. 30. 10. 17 b. Rivis  
 (Tagliamento).
- Weishaupt** (ZR 63) GrR 5.
- Weiß** (ZR 15) Polizei-Zentralstelle d.  
 DB Ost.
- Weißborn** (ZNR 74) 7. LdtB Erzb  
 Münster VII/7 † 22. 10. 16 in Essen.
- Wendt** (ZNR 11) St.Rdt Ervelde.
- v. **Wernsdorff** (ZR 74) RZR 207  
 A. 25. 10. 14 b. Essen.
- Westphal** (ZR 62) LZR 78.
- v. **Weyhe** (ZR 76) LdtB Olden-  
 burg X/3.
- Wiebe** (Fuß-AR 1) Art.Werkst. Danzig.
- v. **Wienklowski** (ZR 73) Milit.Bez.  
 Wilna.
- Wilde** (ZR 17) ZR 17 A. 8. 10. 14 b.  
 Maucourt.
- Wilmanns** (ZR 148) LZR 48  
 A. 5. 10. 14 b. Tauroggen.
- Winkler** (ZR 59) II. Erzb GrR 11.
- v. **Winning** (ZNR 15) Stv. St  
 XXI. AR † 21. 4. 17 in Saarbrüden.
- Frhr. v. Wügingerode** (ZNR 8)  
 RZuhrp.Kol. 84.
- Gr. v. Wügingerode** (GrR) RZR 201,  
 v. 21.10.14 b. Dirmuiden A. 27.10.14  
 in Essen.
- v. **Wigleben** (ZR 165) Adj. d. Insp. 4  
 d. immob. GNz. † 16. 1. 19 in Stutt-  
 gart.
- Wölfel** (ZR 163) 2. LdtB Gera  
 XI/25.
- Wolff**, Konrad (Bez.Kdo Rawitsch) Erzb  
 LZR 104 A. 10. 12. 14 in Zamosc.
- Wolff**, Leonhard (Bez.Kdo Gießen)  
 RZR 3.
- Wrobel** (ZR 146) Kraftfahr-Tr in  
 Palästina.
- Wülfefeldt** (ZR 145) LdtB I/21.
- Wunderlich** (ZR 75) BrErzb 81  
 Lübed.
- v. **Wurm** (ZR 171) Erzb LZR 71  
 † 7. 5. 25.
- v. **Zastrow**, Klaus (GrR 4) ZR 333  
 A. 29. 9. 16.
- v. **Zastrow gen. v. Rüssow**, Otto (Train-  
 depot IX. AR) LZR 35 A. 25. 10. 14  
 b. America—Zandvoorde.
- v. **Zawadzky** (GrR 3) Whfs.Rdt Anicy.
- Ziemer** (ZNR 69) Fuß-AR 22.
- Zimmermann** (ZR 35) St d. St  
 VII. AR.
- v. **Zülow** (Schutr. DGBM) RZR 206  
 A. 1. 11. 14 b. Beerst (Yser).
- Zumpt** (ZR 36) LZR 8, v. 8. 8. 17  
 nördl. Bistigheft A. 15. 8. 17 im  
 Bayer. Feldlaz. 32.

## Rittmeister aD.

- v. **Arnim** (AR 7) LdtB Bremen II.
- Auer v. Herrenkichen** (Adj. d. 19. RBr)  
 St 41. gem. ErBr A. 12. 1. 15 in  
 Wilch sur Trey.
- Baar** (TrA 1) San.Komp. 3 d.  
 XVII. AR † 4. 4. 15 in Lasczakniki.
- v. **Bacrensprung** (AR 3) Kav.(Sch)R 85.
- v. **Barner** (1. GDR) Pferde-Laz. II  
 d. GN.
- Frhr. v. Baumbach** (HR 15) RZR 76.
- Baumeister** (TrA 14) Fuhrp.Kol. 170.
- Bayer** (AR 6) 1. LdtEzL. V. AR  
 † 9. 2. 15 in Hirschberg.
- van der Bede** (TrAR) Feldbäckerei-Kol. 2  
 d. VIII. AR.
- Gr. v. Bernstorff** (HR 14) St 207. 3D  
 † 30. 1. 26.
- Gr. v. Bethusy-Suc** (HR 4) ZR 156.
- v. **Biedensfeld** (AR 8) St.Fuhrp.Kol. 218  
 d. 8. A. † 14. 10. 22.
- v. **Bismarck** (AR 7) Geschöß-Fabrik  
 Spandau.

- Bleibtreu** (TrA 11) LdtSt Mskfeld  
 † 6. 3. 24.  
**Blod** (TrA 15) Freim. B d. Br Grodno.  
**v. Blücher** (DR 19) 2. LdtSt B Schneide-  
 mühl II/17 † 10. 10. 17 in Wolkow.  
**Böding** (DR 23) Pferde-Laz. 91.  
**Fhr. v. Boineburg-Lengsfeld** (HR 14)  
 Gef. Lager Altengradow.  
**v. Borde** (2. GDR) Feld-Bäd. Kol. 95  
 (115. RD).  
**v. Borries** (UR 16) 2. Befah. R Grau-  
 denz.  
**Fhr. v. Bothmer** (DR 19) Mann-  
 schaft- u. Pferdeworm. Komm. f. d.  
 Großherzogtum Oldenburg † 26. 4. 25.  
**Brade\*** (DR 9) Überwachungsstelle Köblu-  
 Deutz † 3. 7. 17 in Wiesbaden.  
**v. Braumüller** (JägRzPf 2) St. Pferde-  
 Depot 165 (St. Insp. Bug).  
**Braun** (JägRzPf 3) JR 159 X. 9. 4. 16  
 auf d. Pfefferrüden (Verdun).  
**Braune** (DR 9) RZR 226 † 22. 11. 24.  
**Briegleb\*\*** (DR 16) Ref. Laz. Ulzen  
 † 24. 5. 25.  
**v. Buchwaldt\*** (TrA 10) Gef. Lager  
 Langenlaxa † 12. 10. 24.  
**v. Bülow**, Volktrat (HR 10) DR 16.  
**v. Bülse** (UR 14) St d. stv. 15. JBr,  
 R 3D † 6. 4. 17 in Breslau.  
**Gr. v. Bylandt** (RR 8) 2. SchwRR.  
**Cardinal v. Widdern** (UR 10) St. Rdt  
 Szankoi i. d. Krin.  
**Coenegracht** (TrA 9) FUR 83.  
**v. der Deden** (UR 8) RZR 216  
 X. 22. 10. 14 b. Birshoote.  
**Dippe-Bettmar** (JägRzPf 2) LdtStEst.  
 XIV. UR.  
**Douglas** (RR 3) ErfEst. JägRzPf 9  
 † 15. 1. 15 in Neustadt i. Westpr.  
**v. Düring** (1. GUR) St d. St d.  
 Marine-Korps.  
**Fhr. v. Dungen** (3. GUR) JB 701.  
**v. Dziembowski** (GrRzPf 3) RZR 44.  
**v. Einem** (GR) St d. Milit. Gouv.  
 von Brabant.  
**v. Farenheid-Beynhnen** (UR 2) St d.  
 stv. St I. UR † 11. 6. 24.  
**v. Fiebig** (DR 20) Felbbäderet-  
 Kol. 74.  
**Figge** (TrA 16) Art. Mun. Kol. 448,  
 Bayer. Staffel-St 26 † 10. 2. 17 in  
 Charlottenburg.  
**v. Flemming** (2. GDR) St d. Insp. d.  
 ErfEst. d. GR.  
**v. Flöcher** (2. GDR) St d. Rdt  
 Berlin.  
**v. Frankenberg u. Proschlig** (RR 2)  
 R. Kav. Abt. 261.  
**Fhr. v. Fürstenberg**, Clemens (HR 14)  
 HR 14.
- Fhr. v. Fürstenberg**, Friedrich (HR 8)  
 4. Est. VIII. UR † 14. 11. 25.  
**Geißler** (TrA 9) St. Mun. Kol. 52 d.  
 IX. UR † 26. 12. 14 in Ostrowo.  
**v. Geldern** (DR 24) Schutztr. D. A.  
**Fhr. Gegr v. Schwebenburg** (RR 8)  
 Vereins-Laz. Zug S 2.  
**v. Göß v. Schwanensief** (1. GUR)  
 2. Zug d. Leib-Gené.  
**v. Graevenig** (GrRzPf 3) RZR 22  
 X. 8. 8. 18 zwischen Ancre u. Awe.  
**v. Guionneau** (DR 7) LdtSt JErB II  
 Berlin (Moutherme).  
**Fhr. Haller v. Hallerstein** (DR 24)  
 St d. Milit. Gouv. Luxemburg.  
**Bar. v. Hardenbrock** (GR) ErfEst.  
 RR 4.  
**Harle** (TrA 4) Prov. Kol. 2 d. 54. JD.  
**Heinsius** (TrA 3) St d. St 55 † 5. 5. 18  
 in Braunlage a. S.  
**v. Heldorff** (UR 10) Milit. Verwalt. in  
 Rumänien (Calarasi).  
**Helm** (Schutztr. DSWA) RZR 51  
 X. 29. 9. 15 auf d. Höhe 150 nördl.  
 Massiges.  
**Hempel** (DR 11) Gef. Lager VII. UR.  
**Hennig** (Adj. 10. RBr) Schutztr. DSWA.  
**Gr. v. Hennin** (DR 20) Ref. Laz. Sulz-  
 burg (Waden) † 27. 9. 15 in Frei-  
 burg i. B.  
**v. Henninges** (UR 13) SchwRef. RR 1.  
**Holthoff v. Fagmann** (JägRzPf 9) St  
 d. Gouv. von Mons (Belgien).  
**v. Jena** (DR 7) Armier. B III Grau-  
 denz.  
**Jhffen** (HR 16) LZR 33.  
**Fhr. zu Inn- u. Ruyphausen** (1. GUR)  
 St d. DR 4. A.  
**v. Kalben** (UR 16) Fuß-UR 4.  
**Kassische** (JägRzPf 2) St 82. RD.  
**v. Kathen** (UR 16) Mun. Kol. 1. Batt.  
 d. Fuß-UR 4.  
**v. Kayser** (HR 17) RZR 53.  
**v. Keller** (UR 16) Ref. ErfEst. Rosenberg.  
**Fhr. v. Ketteler** (RR 4) 1. Est.  
 VII. UR.  
**Klein** (TrA 13) Felbbäderet-Kol. 2.  
**Knabe** (TrDep. VIII. UR) Kr. Befl.  
 Amt XI. UR.  
**v. Knobelsdorff-Brentenhoff** (UR 3)  
 Pferde-Antaufz-Komm. III. UR.  
**v. Köller** (RR 2) St d. Gouv. Ant-  
 werpen.  
**Gr. v. Königsmard** (RR 4) JErB 5  
 † (abg.) 3. 10. 15 b. Siebeneichen.  
**v. Koschembahr** (DR 12) Adj. d. stv.  
 78. JBr † 4. 2. 24.  
**v. Koscielski** (UR 10) TrA 6.  
**v. Kogge**, Friedrich (DR 24) Melbeamt  
 Brüssel.

- v. Rohe**, Lebrecht\* (1. GUK) Zentral-Pferde-Depot 7 † 13. 9. 20 in Berlin.
- v. Rufenberg** (DR 10) II. LdstJzB Paderborn VII/80 (Front).
- v. Rangenn = Steinkeller** (GHR) St 85. LD.
- Laporte** (UR 1) UR 11 † 18. 7. 16 in Friedrichroda i. Th.
- Laue** (TrA 16) Staffel 149.
- v. Levekov** (HR 12) Armier.B. 9.
- v. der Lippe**, Adolf (DR 9) Kav.R 85.
- v. der Lippe**, Bernhard (RR 7) RZR 69.
- v. Löbbede**, Ernst (UR 13) RZR 30.
- v. Löbbede**, Richard (HR 11) 2. LdstJzErzB Hameln X/22 † 13. 11. 16 in Hannover.
- Loh** (UR 15) RZR 213 X. 28. 9. 18 b. Saille.
- Macholz** (TrA 14) TrErA 14 † 31. 3. 18 in Jllenu.
- Mayer-Wolde** (UR 7) ErzEst. DR 6.
- Mensch** (TrA 5) Bfz.Rdt von Perleuh (Kurland).
- Meyer** (TrA 8) ErzEst. UR 7 † 16. 5. 16 in Saarbrücken.
- v. Miquel** (DR 15) Gef. Lager Frankfurt a. M.
- Miglass** (UR 12) Mun.Kol. 2 d. LR.
- v. Miglass** (GHR) St d. GHD.
- v. Moser** (UR 11) UR 11 † 7. 7. 22.
- Fhr. v. Mylius** (HR 7) St d. Gouv. von Köln.
- Neander** (DR 13) St 232. JD.
- Nidisch v. Rosenegl** (HR 2) TrA 3.
- Delrichs** (DR 15) Feldbäckerei-Kol. 223.
- v. Derken** (DR 5) LdstJzErzB Parchim IX/46 † 24. 10. 22.
- v. Oppeln = Bronikowski** (HR 14) St DR d. 8. A.
- Fhr. v. Paleste** (HR 1) R. eines St. Pferde-Laz. b. d. 10. A.
- Petrash** (TrA 14) San.Komp. 3 d. GR.
- v. Platen** (RR 3) St 1. JD.
- Fhr. v. Plettenberg** (1. GUK) St d. Gouv. von Lüttich. f.
- Poerting** (Schuktr. f. DEWA) ErzPferde-Dep. III. UR.
- v. Poncet** (DR 4) St.Rdt 6. A.
- v. Pring** (RR 7) Pferde-Laz. Kalthof † 7. 1. 18 in Königsberg i. Pr.
- v. Prittwig u. Gaffron** (UR 10) St. Fuhrp.Kol. 43.
- v. Proken** (UR 11) RHR 2 † 29. 5. 16 in Berlin.
- Gr. v. Püdler** (1. GUK) Mun.Kol. 102.
- Gr. zu Rangau** (UR 13) St 18. RD.
- Gr. v. der Rede v. Bolmerstein** (UR 11) Johanniter-Delegierter 1. UR † 1. 1. 21.
- v. Redei** (HR 12) R. d. St. Pferde-Depots 57 (2. A.).
- v. Reichel** (RR 3) R. d. Mun.Kol. 499 † 9. 12. 17 in Brigade aux Bois.
- v. Ried-Eggebert** (HR 16) St.Rdt Rjemen-Armee (Kurland).
- Röhr** (Milit. Bel. Insp.) LdstEst. III. UR.
- Fhr. v. Romberg** (HR 11) Mun. Kol. 294.
- v. Roon** (1. GDR) St 44. RD X. 31. 3. 16 b. Montfaucon.
- Roth** (UR 14) TrErA 16 † 13. 3. 17 in Wiesbaden.
- v. Rothkirch u. Panthen** (UR 11) Schuktr. DEWA.
- v. Scheele** (DR 10) RZR 6 X. 10. 3. 16 b. Fort Baug (Verdun).
- Scheibler** (HR 13) BG 2 d. FlTr. X. 12. 3. 18 b. Château-Thierry.
- Fhr. Schend zu Schweinsberg** (HR 13) St d. Gouv. von Mainz.
- v. Schenk** (RR 8) JR 406.
- v. Schierholz** (DR 13) R. d. Fuhrp.Kol. 684.
- Schilling** (TrA 10) Fuß-AB 131, R. d. 2. Batt.Kol.
- v. Schirach** (GHR) ErzEst. DR 5.
- Gr. v. Schlieffen**, Hermann (S im Gest V. UR) RZR 232 X. 13. 6. 15 b. Mielisz Nowy.
- Gr. v. Schlieffen**, Martin-Ernst (UR 5) St. Mun.Kol. 46 (GGr 5).
- Gr. v. Schlig gen. v. Görz u. v. Wrisberg** (UR 16) St 16. RD.
- Schmidt** (TrA 16) Fuhrp.Kol. 6 d. GHR.
- v. Schoeler** (DR 9) 1. GLdstB Döberitz.
- Gr. v. der Schulenburg-Wolfsburg**, Günter (DR 6) Rdt d. mob. Bfz. Rdt 1 X. UR † 30. 12. 18 in Braunschweig.
- Gr. v. der Schulenburg-Wolfsburg**, Werner (Milit. Reit-Just.) Mun. Kol. 61 u. 487 † 21. 7. 24.
- Gr. v. Schweinig u. Strain**, Fhr. v. Rauber (RR 1) 3. LdstEst. V. UR X. 4. 12. 14 b. Zytowice.
- Sergel** (TrA 5) Ref.Korps-Brüden-Train 38.
- v. Simon** (DR 10) JR 136 X. 11. 5. 15 b. Givendchy.
- Soehle** (UR 8) 5. LdstJzErzB Diedenhofen XVI/21.
- Ernst Graf zu Solms-Wildenfels** (HR 1) HR 2.

v. Steiger (NR 11) HR 11, v. 29. 9. 15  
b. Sloboda X. 2. 10. 15 in Kolodno.  
v. Stephanig (NR 8) Et. Rdt. 76.  
Stern v. Gwiazdowski (2. GDR) Adj.  
d. Zentralst. d. Grenzschutz Ost.  
Hermann Graf zu Stolberg-Wernigerode  
(DR 24) Pdm. Esk. Graf Stolberg  
† 30. 11. 23.  
Stolze (TrA 11) TrErA 4.  
Strahler (Schuptr. f. DSWA)  
RZR 29.  
v. Studnig (HR 15) Mag. Fuhrpark-  
Kol. 483.  
Suermondt (DR 24) St 3. RD.  
v. Sadow (1. GDR) Kav. (Sch)R 84  
† 3. 4. 23.  
v. Szczyni (NR 2) Schuptr. DSWA.  
v. Trauwig-Hellwig (HR 17)  
St 107. ID † 3. 7. 18 in Hamburg.  
v. Trotha (NR 14) St d. DR 10. A.  
v. Uslar (DR 21) ZR 465.  
Pierordt (NR 11) Befl. Amt Mainz.

Gr. Bighthum v. Edstaedt (DR 22)  
Armier. B 37 Billh (Verdun) † 29. 1. 17  
in Baden-Baden.  
Vopelius (NR 7) ErsEsk. NR 7.  
Fhr. Waig v. Eschen (DR 6) Des-  
gierter b. d. Kr. Laz. Abt. 25.  
Wendorff (NR 4) LdstEsk. I. NR.  
Werner, Alexander (DR 13) Wirtsch.  
Stab d. Milit. Verwalt. in Rumänien.  
Werner, Eugen (TrA 4) TrErAbt. 3.  
Fhr. v. Werthern (HR 14) Zentral-  
Pferde-Depot 8 Cassel.  
Gr. v. Westarp (NR 10) LZR 52,  
v. 22. 11. 15 b. Noyon X. 28. 11. 15  
in Noyon.  
Wilhelmy (NR 8) RR 8.  
Woldering\* (TrA 11) Wfs. Rdt. G 5.  
Wülfing (NR 2) Gef. Lager Hannover-  
Münden.  
v. Zastrow (HR 8) ErsPferdedep. I.  
v. Zigewitz (NR 16) Milit. Verwalt.  
Litauen.

## Oberleutnants aD.

Albrecht, Gustav (ZR 45) ZR 51  
† 27. 10. 15 b. Rinderbeuern (Bez.  
Trier).  
Albrecht, Otto (ZR 118) LdstZR 10,  
v. 26. 10. 15 westl. Schulzenblocken  
X. 14. 11. 15 in Mitau.  
v. Aler (ZR 92) UBsch Weilburg  
† 27. 3. 16 in Gießen.  
Aumann (ZR 58) Stv. Gt VIII. NR  
† 19. 1. 15 in Coblenz.  
Below (ZR 28) RZR 17 † 15. 12. 16 in  
Billancourt.  
v. Bernhardt (ZR 84) III. See-B in  
Lingtau.  
Bessina v. Branconi (Mar. Inf.) Rr.  
Befl. Amt XVIII. NR † 25. 6. 18 in  
Wiesbaden.  
Bider (ZR 15) VI. Seewehr-Abt.  
† 12. 3. 15 in Kiel.  
Bod (ZR 22) ZR 427.  
Boeledo (ZR 14) GrR 12 X. 23. 7. 16  
b. Longueval.  
v. Bonin (GFR) RZR 201 X. 21. 10. 14  
b. Dirnuiden.  
Bord (ZR 131) ZR 143 X. 14. 12. 14  
b. Camp (Ypern).  
v. dem Borne (GJägB) WBrErB 9  
X. 5. 10. 14 b. Eplh.  
v. Borries (ZAR 22) Fuß-AB 86.  
Buderus v. Carlshausen (ZR 80) ErsB  
RZR 118 † 28. 1. 18 in Darmstadt.  
v. Coghhausen (HR 17) ZR 69 X. 15. 6. 15  
b. Souchez.

Fhr. v. Dalwigk zu Lichtensels (NR 1)  
RkavA 43, v. 26. 10. 14 b. Dis-  
muiden X. 13. 11. 14 in frz. Gef. in  
Cherbourg.  
v. Dewall (ZR 27) LdstErB Wies-  
baden XVIII/25 † 9. 1. 16 in Wies-  
baden.  
Dieß (ZAR 50) RZAR 29 X. 1. 9. 14  
b. Le Ménil-Étival.  
Dumrath (HR 16) HR 17 X. 28. 7. 16  
b. Apollonia (Stochod).  
Gr. Edbrecht v. Dürdheim-Montmartin  
(NR 3) UR 13, v. 21. 7. 15 b. Sikuth  
X. 23. 7. 15 in Tomaszow.  
Edhoff (ZR 168) ZR 168 X. 22. 8. 14  
b. Neuschateau.  
Ehmsen (ZR 163) ZR 132 X. 11. 12. 14  
b. Ypern.  
Eide (ZR 37) RZR 229, v. 27. 2. 15  
b. Ramion X. 28. 2. 15 in Stierniewice.  
Eilers (ZR 83) Rdo b. Flieger 21 WDR  
Nord, gefallen 29. 4. 19 b. d. Un-  
ruhen in Hamburg-Fußabüttel.  
Einer (ZR 161) WBrErB 26 X. 7. 4. 15  
im Bois de Mort Mare, südl. Thiau-  
court.  
v. Endevoort (GFR) RZR 201  
X. 23. 10. 17 b. Allemant.  
Erasmii (ZR 33) ZR 141 X. 13. 7. 15  
b. Przasnysz.  
Gr. Find v. Findenstein (1. GUH)  
Stv. Leiter d. Johanniter-Kranken-  
hauses in Erdmannsdorf.

- Fled** (FNR 18) Fw.Lab. Spandau.  
**Fhr. v. Forstner** (NR 135) RNR 98.  
**Frieling** (Landgendarmerte) Sammel-  
 lomb. 13.  
**Geißel** (FNR 59) Fuß-NR 10.  
**Gisevius** (NR 20) NR 69 X. 14. 2. 15  
 b. Tahure.  
**Goos** (NR 167) NR 32 X. 9. 5. 15 b.  
 Czernelica.  
**v. der Groeben** (DR 10) St.Fusp. 8.  
**Fhr. v. Grotthuß** (NR 94) RNR 221  
 X. 30. 11. 14 b. Rogoznow.  
**v. Heinrichshofen** (FR 86) NR 72  
 X. 13. 6. 15 b. Souchez.  
**Höpfer** (NR 13) NR 131 X. 15. 6. 15  
 b. Ogonie.  
**Holkhey** (NR 111) RNR 12 X. 4. 11. 14  
 b. Langemard.  
**v. Homeyer** (GrNR 7) NR 360 X. 8. 10. 16  
 b. Pys.  
**Fhr. v. der Horst** (GrNR 110) GrFB  
 GSchB.  
**Houben** (NR 69) RNR 257 X. 28. 3. 15  
 b. Wotzke Nowe.  
**Fhr. v. Hoyerbed** (FNR 1) b. DR 8. N.  
**von Hüls** (NR 67) NR 67 X. 30. 9. 14  
 im Argonnenwald.  
**Jacob** (NR 2) Feld-FNR 35.  
**Fhr. v. Kap-herr** (NR 2) Chef d. Feld-  
 gendarmerie I. RD.  
**Kehrer** (GrNR 110) St d. Gouv. Ant-  
 werpen.  
**Kemmer** (NR 97) LNR 56.  
**Kieseler** (I. Jng.Fusp.) Fest.LPStAbt.  
 VI. NR † 10. 7. 16 in Berlin.  
**v. Kloeden** (NR 25) III. GrGrGrFB  
 X. 23. 12. 14 im Bois de la Souard  
 (Chiaucourt).  
**v. Koblinski** (FR 34) LdtNR 31.  
**Krückeberg** (NR 56) LdtGrFB Kort-  
 heim † 1. 11. 15 in Hannover.  
**Kuhlwein v. Rathenow** (FNR 31)  
 I. Mun.Kol. 904 (FNR 42).  
**Lademann** (FR 40) Schuktr. f. DSWN.  
**Leitner** (NR 146) Schuktr. DDN  
 X. 27. 9. 15 b. Lubungl a. Ruffliff  
 (DDN).  
**Lemp** (TrN 15) RPsferde-Dep. 23  
 † 23. 1. 16 in Berlin-Johannistal.  
**v. Lewinski** (GrNR 7) Schuktr. f. DDN  
 X. 30. 9. 17 b. Mhengebit.  
**Lischke** (NR 56) LdtGrFB Breden  
 VII/15 † 10. 2. 16 in Blumenkamp.  
**Loeffel** (NR 68) NR 23.  
**Lüders** (NR 130) LNR 87 X. (verm.)  
 17. 3. 15 b. Le Mesnil.  
**Mad** (NR 4) St 217. 3D.  
**v. Madai** (FR 80) I. GrMGrKomp.  
 IX. NR † 9. 8. 15 in Hamburg.
- Fhr. v. Malhahn** (NR 64) Adj. 41. NR  
 † 5. 6. 17 in Berlin.  
**v. Manteuffel**, Gerd (NR 149) GrFest.  
 NR 8.  
**v. Manteuffel**, Klaus (NR 14) Flug-  
 melbedienst Saarbrücken.  
**v. Marées** (NR 93) NR 64 X. 30. 10. 14  
 b. Bailly.  
**Fhr. v. Massenbach** (GrNR 6) RNR 271  
 X. 15. 6. 15 b. Wola Lubjenka.  
**Matthias** (NR 61) Schuktr. DSWN.  
**Maurer** (NR 145) LNR 87 † 2. 4. 19.  
**v. Meenthin** (NR 61) NR 49 X. 30. 11. 14  
 b. Dziadlowice.  
**Methner** (NR 58) NR 395.  
**Mörchner** (Schuktr. DSWN) NR 64  
 X. 30. 4. 17 b. Moronvilliers.  
**Moewes** (NR 154) RNR 221 X. 3. 7. 15  
 b. Smulanz.  
**v. Mutius** (GrNR 11) RNR 22 X. 25. 9. 15  
 b. Loos.  
**Nahgel** (NR 111) Bfz.Bdtr Lak-  
 tomik.  
**Gr. v. Ranhauf-Cormons** (NR 2) NR 62  
 v. 25. 9. 15 in Fresnoy X. 26. 9. 15  
 in Billo-Montigny.  
**Fhr. v. Reuenstein-Roded** (NR 25)  
 NR 88 X. 30. 4. 15 nördl. Le Mesnil.  
**Rehlmann** (GrNR 4) GrNR 4 X. 13. 3. 15  
 b. Ciempienta.  
**Orlovius** (FR 2) Kav.Kraftswagen-  
 Kol. 11 d. 9. N.  
**Oswald** (NR 65) GrFB LNR 39 † 23. 4. 17  
 in Düsseldorf.  
**Overbed** (FNR 59) Waffen- u. Mun.  
 Beschaff.Amt.  
**v. Pfaten** (NR 149) GrGr 3 X. 28. 5. 16  
 b. Beuvraignes.  
**v. Poncet** (NR 44) HGrN 8 † (abg.)  
 10. 7. 15 a. d. Tr.üb.Bf. Gruppe.  
**De Pottere** (NR 111) GrFB NR 169.  
**Prieger** (NR 9) Gef.Lager Bad Kol-  
 berg.  
**Rapp** (NR 15) RNR 270, v. 16. 8. 15  
 b. Wlodawa X. 19. 8. 15 im R.Feld-  
 laz. 119.  
**Rasch** (LJnf. II [II Berlin]) I. GrFB  
 NR 52 † 9. 7. 15 in Fretenwalde a. O.  
**Raven** (NR 72) RNR 206 X. 11. 11. 14  
 b. Birjshoote.  
**Reibedanz** (TrN 6) RFR 500 † (ver-  
 unglückt) 24. 1. 17 b. Mit-Auz.  
**Richard** (NR 69) I. JngGrFB 10.  
**Scerl** (NR 99) RNR 213 X. 19. 10. 14  
 b. Beveren.  
**Schacht** (FB 8) FNR 2, v. 16. 6. 18 b.  
 Frémicourt X. am selben Tage in  
 Beugny.  
**v. Schelha** (GrNR) RNR 19.

- Fhr. Schent v. Schmittburg** (DR 23)  
St b. Gouv. von Mainz † 15. 1. 15  
in Mainz.
- Schindler** (ZR 70) RZR 253 † 25. 8. 15  
in Koszgedarz.
- Schmidt, Albert** (ZR 170) ZR 170  
A. 25. 8. 14 b. Ste. Barbe.
- Schmidt, Erich** (FZR 21) RZR 28  
A. 25. 9. 15 b. Ripont.
- Schneider** (GFuß-AR) Gef.-Lager Tr.  
16. Platz Döberitz.
- Schönlein** (DR 13) RR 5 † 16. 10. 15  
in Aschanb.
- Schreiber** (ZR 41) RZR 232 A. 9. 8. 18  
weßl. Foucaucourt.
- Schröder** (ZR 33) überw. Stelle Haupt-  
telegraphen-Amt.
- v. Schroetter** (Schuztr. f. DSWA)  
ZR 46, v. 20. 7. 15 b. Suchobolch  
A. 30. 7. 15 in Zamosc.
- Schwarz** (FZR 30) ZR 97 A. 28. 3. 15  
b. Strumbaglow.
- v. Schweinichen** (GrR 7) Sächs.  
LdStZB Zittau XII/7 † 13. 10. 15  
in Löbau.
- Gr. v. Schweinik u. Krain, Fhr.**  
**v. Kander** (Komb. JägRzPfl) GrZR 9  
A. 5. 3. 15 b. Mrozowice.
- Sempell** (ZR 40) St. Adtr 29 d. 4. A.  
† 16. 5. 15 in St. Nicolaß.
- v. Sillich** (ZR 142) ZR 158.
- v. Sommerfeld u. Falkenhayn** (ZR 98)  
GrZR 8 [ZR 353] A. 13. 9. 15 b.  
Wesolowka.
- Spruner v. Merz** (DR 24) II. LdStZ  
Posen.
- v. Stoden** (GrR 3) RZR 203  
A. 28. 10. 14 b. Digmuiden.
- v. Studrad** (GrR 12) 3. LdStZB Frank-  
furt a. D. A. 15. 11. 14 b. Scharnau-  
mühle (Goldbau).
- Szaggunn** (ZR 97) RZR 31 A. 4. 8. 16  
b. Martinpuich.
- Fhr. Teuffel v. Birkensee** (ZR 62)  
RZR 249 A. 8. 3. 15 b. Withnie.
- v. Thiele** (ZR 160) 1. GrMGR  
II. AR.
- Trappen** (ZR 68) ZR 68 A. 16. 4. 17  
b. Cerny en Laonais.
- Treichel** (ZR 61) Schuztr. Kamerun,  
v. 11. 9. 14 b. Tibundi A. 29. 9. 14  
in Molundu.
- Treuer** (ZR 141) RZR 206 A. 10. 11. 14  
b. Bigshoote.
- Fhr. v. Türrheim** (RR 8) Postüberw.  
Stelle Koustanz † 8. 11. 20.
- Fhr. v. Türrheim gen. v. Baden**  
(GrR 109) RZR 238 † 30. 12. 17 in  
Karlsruhe.
- Webel** (ZR 50) LZR 50.
- v. Wedel** (ZR 39) RGrR 3 A. 26. 10. 14  
b. Broodseinde.
- v. Wellmann** (ZR 94) Luftsch. Trupp 3  
† 4. 12. 16 in Eisenach.
- Wenzel** (FZR 18) RZR 44 † (ver-  
unglückt) 1. 5. 15 b. Middelkerke.
- Westermann** (FZR 23) FZR 227.
- Winfelmann** (ZR 176) RZR 59,  
v. 31. 7. 15 b. Polarfi A. 2. 8. 15 in  
Poniewicz.
- v. Winterfeld** (GrR 89) Kr. Bell. Amt  
III. AR.
- Witt** (ZR 61) JSt 46 d. FTr A. (verm.)  
19. 5. 18.
- Wolff, Ernst** (ZR 132) RZR 210,  
v. 12. 11. 14 b. Drie Grachten  
A. 17. 11. 14 in Nachtegaal.
- v. Zabienky** (GrR 3) LZR 8, v. 29. 8. 15  
b. Szienjewicze A. 30. 8. 15 in Kop-  
ciowo.
- v. Zamory\*** (ZR 26) 6. LdStZB XIV/41  
Rastatt.
- Zaremba** (ZR 18) LZR 39 A. (verm.)  
9. 5. 15 b. La Bassée-Aras.
- Fhr. v. Zedlig u. Reutkirch** (UR 3)  
Pferde-Laz. Ventschen V. AR.
- Zenter** (FZR 39) LZR 66 A. 5. 4. 15  
b. Marchéville.
- Zettelmeyer** (ZR 173) BG 5 d. FTr.

## Leutnants aD.

- Bauer** (Landgendarmarie) Gef.-Lager  
Dhrdruf † 17. 6. 18 in Mühl-  
hausen i. Th.
- Behn** (ZR 61) ZR 163 A. 12. 1. 15  
b. Crouh.
- Beintler** (ZR 146) ZR 45.
- Fhr. v. Bellersheim** (1. GFZR)  
Gef.-Lager Döberitz.
- Bennede** (ZR 169) 9. Bayer. ZR  
A. 10. 11. 14 b. Dpern.
- Bormann** (ZR 152) GrR 3 A. 7. 3. 15  
auf d. Zwinin I.
- Crotogino** (ZR 79) RZR 91 A. 15. 6. 15  
b. La Bassée.
- Dahl** (FZR 7) FZR 7, v. 18. 9. 14 b.  
Aguilcourt A. 21. 9. 14 in Guigni-  
court.
- Fhr. v. Dalwig, Jost** (MGA 8)  
RMA 5 A. 30. 12. 14 b.  
Papierna.

- Frhr. v. Dalwig**, Reinhard (JägB 1) JägB 6, v. 24. 9. 14 im Argonnenwald  $\times$  1. 10. 14 in Cheshérh.
- v. Damiß** (ZR 29) RZR 214  $\times$  11. 11. 14 b. Bigshoote.
- Diesler** (ZR 98) ZR 98  $\dagger$  2. 10. 16.
- Diesel** (FR 35) RZR 260  $\times$  17. 2. 15. b. Mafarce.
- Draeger** (ZR 173) RZR 226  $\times$  21. 10. 14 b. Romanowen.
- von Duhn** (ZR 138) ZR 174  $\times$  24. 9. 14 b. Douai.
- Eisenblätter** (UR 4) Erstzst. GrRzP 3.
- v. der Esch** (ZR 149) RZR 70, v. 18. 11. 14 b. Le Noit Brocard  $\times$  20. 11. 14 in Straßburg i. E.
- Fischer** (ZR 17) RZR 173  $\times$  19. 12. 14 im Argonnenwald.
- Flügge** (FR 54)  $\dagger$  16. 10. 18 nach Rückkehr a. d. Gef. in Nachen.
- Gellert** (ZR 176) 2. Erstz GrR 12.
- Frhr. Genr v. Schweppenburg** (Schuktr. f. DEWM) RZR 65  $\times$  27. 8. 14 b. Noyers.
- Gronsfeld Edler v. Ottberger** (ZR 83) ZR 83, v. 10. 12. 14 b. Nowosolna  $\times$  11. 12. 14 in Lodz.
- Guse** (FR 81) FR 81  $\dagger$  23. 2. 19 in Guben.
- Bar. Hahn** (1. UlR) Baltische Landeswehr.
- v. Hanstengel** (ZR 22) FR 73, v. 15. 10. 14 b. Le Godat  $\times$  18. 10. 14 in Drainville.
- Gr. v. Haslingen** (3. GRzF) JägB 10  $\dagger$  16. 4. 18 in Berlin.
- Haushalter** (ZR 46) RZR 225  $\times$  25. 1. 15 b. Wies Wolimowsta.
- Hempel** (ZR 84) RZR 216  $\times$  30. 4. 15 b. Boesinghe.
- Holz** (ZR 129) RZR 12  $\times$  16. 3. 15 b. Stolniff.
- v. Homeyer** (ZR 91) ZR 132  $\times$  24. 5. 15 b. Hooge.
- v. Kampß** (FR 21) TrErst 5  $\dagger$  3. 11. 17 in Reike.
- Karsten** (ZR 50) LZR 29  $\times$  26. 9. 14 b. Berrh an Bac.
- Kehler** (Fuß-UR 11) RFuß-UR 17, v. 13. 7. 16 b. Podhaje  $\dagger$  15. 7. 16 in Podhaja.
- Gr. v. Mindowstroem** (GrR 9) Gebirgs-MGW 244  $\times$  11. 10. 15 b. Lipe (Semendria).
- v. Kropff** (GrR 1) LZR 4, v. 19. 8. 14 b. Kraupfischen  $\times$  3. 9. 14 in Königsberg i. Pr.
- Löwe** RZR 231.
- Lüttich** (DR 16) Ldtzst. XI. UR  $\dagger$  29. 9. 15 in Mecheln (Belgien).
- Gr. v. Lüttichau** (GrR 8) Schuktr. f. DEWM.
- Maack** (FR 63) FR 209.
- Martin** (ZR 60) FR 36, v. 2. 9. 14 b. Neuville  $\times$  11. 10. 14 in Brüssel.
- Meyer** (FR 11) Ldtzst 6.
- Molter** (ZR 41) Schuktr. f. DDN.
- Raumann** (ZR 137) RZR 229, v. 24. 11. 14 b. Brzeziny  $\times$  7. 12. 14 in Kutno.
- Rebe** (FR 19) Vorsitzender d. Einberuf. Aussch. in Eisenach  $\dagger$  2. 10. 18.
- Reuendorf** (ZR 117) ZR 353  $\times$  5. 3. 15 b. Gustawow.
- v. Rannewig** (ZR 162) ZR 146  $\times$  19. 11. 14 b. Nowosolna.
- Paulyn** (ZR 147) LZR 86.
- v. Platen** (GrR 4) RZR 226  $\times$  21. 10. 14 b. Romanowen.
- v. Pöler u. Groß = Raedliß** (GrR 10) RZR 230  $\times$  20. 10. 14 b. Czarnawicz.
- v. Puttkamer** (GrR 2) LdtzErst 1 Berlin  $\dagger$  6. 10. 15.
- v. Rankau** (GJägB) RZägB 15  $\times$  3. 5. 15 b. Langemard.
- Rehrmann** (ZR 48) 2. GRzF  $\times$  6. 10. 14 b. Hébuterne.
- v. Reinersdorff-Paczensky u. Tenczin** (GrR 7) Milit. Verw. Litauen.
- Richter** (ZR 113) ZR 112  $\times$  23. 11. 14 b. Festubert.
- Frhr. Rind v. Waldenstein** (GrR 109) GrR 109  $\times$  25. 10. 14 b. Vermellez.
- Frhr. v. Roß** (FR 35) Milit. Verw. Wilna-Suwalki  $\dagger$  2. 9. 17 in Bad Bildungen.
- Schilling** (ZR 98) RZR 212  $\times$  10. 11. 14 b. Merdem.
- Schlottmann** (FR 21) Laz. Kom. Lippstadt  $\dagger$  20. 6. 15 in Varuth i. Sa.
- Schmidt**, Richard (ZR 63) LdtzErst Guben  $\dagger$  26. 2. 15 in Berlin-Lichterfelde.
- Schweigert** (ZR 130) ZR 173  $\times$  11. 8. 15 im Argonnenwald.
- Schwonder** (ZR 129) ZR 21  $\times$  19. 7. 15 b. Lubanki.
- Sibberns** (Schuktr. f. DDN) RZR 206  $\times$  24. 10. 14 b. Beerst.
- Soente** (ZR 176) ZR 141  $\times$  15. 11. 14 b. Kofferz.
- Sturm** (ZR 135) ZR 132  $\times$  10. 12. 14 b. Opern.
- v. Stutterheim** (LZnf. I [Stettin]) v. 18. 11. 14 b. Digmuiden  $\times$  19. 11. 14 in Roggevelde.
- Thümmel** (FR 43) RFR 46  $\times$  28. 11. 14 b. Merdem.
- Frhr. v. Uldermann** (GschB) Schuktr. DDN  $\times$  4. 11. 14 b. Tanga.



- v. **Ullanski** (NR 27) Kr. Befl. Amt  
I. Bayer. NR † 15. 2. 16 in München.  
**Biebig** (Fuß-NR 15) RFuß-NR 1  
X. 14. 10. 14 b. Lhd.  
v. **Bietinghoff** gen. **Scheel** (GrNR 89)  
Schußtr. f. DDN X. 3. 11. 14 b. Lon-  
gido.  
**Vogt** (NR 173) RNR 264 X. 10. 2. 15  
b. Andreaswalde.

- v. **Wedel** (NR 81) RNR 204 X. 23. 12. 14  
b. Nieuport.  
v. **Wegerer** (NR 145) RNR 206.  
**Wöhler** (Fuß-NR 7) 2. GRFuß-NR.  
v. **Zawadzky** (NR 154) Schußtr. DDN  
† 9. 11. 14 in Tabela.

## Obergeneralärzte aD mit dem Range als Generalleutnant.

- Dr **Demuth** (1. San. Insp.) Krztl. Direk-  
tor d. Charité u. d. angeschlossenen  
Kr. Lazarett Berlin.  
Dr **Großheim**\* (Korpsarzt XVIII. NR)  
Stv. Subdirektor d. Kaiser-Wilh.  
Akad., DMN zD † 27. 8. 17 in Wies-  
baden.

- Dr **Gründler**\*\* (Korpsarzt II. NR)  
Stv. Korpsarzt II. NR.  
Dr **Körting**\*\* (Korpsarzt I. NR) Stv.  
Korpsarzt d. GR, DMN zD † 11. 12. 19.

## Obergeneralärzte aD.

- Dr **Arndt** (10. Div.) Stv. Korpsarzt  
XX. NR.  
Dr **Benzler** (18. Div.) Stv. Korpsarzt  
XI. NR.  
Dr **Hoffmann** (28. Div.) Stv. Korps-  
arzt IX. NR.  
Dr **Vindemann** (Korpsarzt XVI. NR)  
Stv. Korpsarzt XVIII. NR.

- Dr **Overweg** (Korpsarzt I. NR) Insp.  
d. 6. Kriegs-San. Insp. † 17. 10. 20.  
Dr **Rudeloff** (Insp. d. 3. San. Insp.)  
Stv. GN d. San. A. d. milit. Inst.,  
DMN zD † 6. 1. 16 in Berlin.  
Dr **Schölze** (Korpsarzt II. NR) Korps-  
arzt XXIII. NR † 14. 5. 16 in Erfurt.

## Generalärzte aD.

- Dr **Böttcher** (Korpsarzt XVII. NR)  
Stv. Korpsarzt XVII. NR, GN zD  
† 4. 2. 16 in Danzig.  
Dr **Cichel** (37. Div.) Stv. Korpsarzt  
XVIII. NR.  
Dr **Funde** (NR 81) Leiter der milit.  
ärztl. Abt. d. Versorg. Amts III. NR.  
Dr **Gelau** (NR 26) Ref. Laz. Dir. d. GR  
u. III. NR.  
Dr **Herrmann** (3. GN) Kr. Laz. Dir.  
Kr. Laz. 38.  
Dr **Hertel**, Otto (Garn. Arzt Spandau)  
1. Garn. Arzt Berlin.  
Dr **Hobein** (NR 79) Ref. Laz. Dir. u.  
Stv. Div. Arzt Hannover.  
Dr **Soenom** (22. Div.) Korpsarzt VI. NR  
† 18. 11. 22.  
Dr **Sohnbaum-Hornschuch** (NR 2) Ref.  
Laz. Dir., ldt z. San. Amt d. Stv. GN  
d. GR.  
Dr **Klopstsch** (NR 16) Garn. Arzt in  
Berlin † 19. 5. 22.  
Dr **Knorr** (NR 42) Div. Arzt 79. RD.

- Dr **v. Kühlewein** (25. Div.) Stv. GN  
XV. NR.  
Dr **Kunow** (Bez. Kdo Halle a. S.) Ref.  
Laz. Halberstadt.  
Dr **Marsch** (Kdtr Jüterbog) Ldw. Insp.  
Berlin.  
Dr **v. Mielski** (17. Div.) Stv. GN  
IX. NR.  
Dr **Neumann** (GN VII. NR) Korpsarzt  
XXVI. NR † 15. 4. 20.  
Dr **Niebel** (Chefarzt d. Jun. Hauses  
Berlin) Ref. Laz. Dir. im Bezirk d. GR.  
Dr **Sander** (Bez. Kdo Köln) Ref. Laz.  
Dir. beim GR.  
Dr **Schuster** (34. Div.) San. Amt d.  
milit. Inst. † 1. 2. 15 in Berlin.  
Dr **Spilling** (GR 2) Kr. Laz. Dir. 51.  
Dr **Weigand** (Garn. Arzt in Straß-  
burg i. E.) Ref. Laz. Dir. in Mann-  
heim.  
Dr **Ziegel** (5. Div.) Versorg. Amt III. NR  
† (ertrunken) 31. 7. 18 in d. Ostsee.

## Generaloberärzte aD.

- Dr **Beyer** (NR 73) Chefarzt Feldlaz. 78  
b. 208. zD.  
Dr **Blanc** (NR 57) Ref. Laz. Bonn.

- Dr **Brettnner** (GGR 5) Ref. Laz. Dir.  
beim GR (Berlin).  
Dr **Brodemann** (NR 1) Feldlaz. 278.

- Dr **Doering** (DR 11) Chefarzt d. Bayer. Vereins-Laz. Juges W.
- Dr **Ehle** (ZR 142) Kr.Laz.Dir. X. Nr. b. d. 2. A.
- Dr **Edermann** (GR 1) Chefarzt d. Fest.Hilfs-Laz. I Königsberg i. Pr.
- Dr **Friß** (ZR 28) Stv. Korpsarzt VIII. Nr. † 3. 8. 18 in Coblenz.
- Dr **Grafmann** (FNR 34) Fest.Laz. Wesel.
- Dr **Grünert** (ZR 169) Platzarzt d.üb. Pl. für Feldart. Ciney b. Namur.
- Dr **Gruhn** (ZR 155) Ref.Laz. Ostrowo † 9. 11. 14 in Ostrowo.
- Dr **Gaehner** (Fuß-Nr 7) Stv. Korpsarzt VII. Nr. † 13. 6. 18 in Bonn.
- Dr **Gaertel**, Hugo (FR 37) Ref.Laz. Dir. in Oppeln † 17. 4. 15 in Oppeln.
- Dr **Geermann** (KR 8) Ref.Laz. Cassel.
- Dr **Herrmann** (ZR 79) Ref.Laz. Hannover † 8. 1. 23.
- Dr **Hinze** (HR 5) Div.Arzt d. GErstDiv.
- Dr **Hochheimer** (Chefarzt Wilhelms-Heilanstalt Wiesbaden) Chefarzt d. GrhDu † 8. 2. 25.
- Dr **Hoffmann** (2. GUN) Ref.Laz.Dir. I Berlin † 10. 9. 17 in Berlin.
- Dr **Jaehn** (ZR 57) Chefarzt d. 1. San. Komp. d. 1. ID.
- Dr **Jpscher** (FNR 74) Div.Arzt 56. ID.
- Dr **Kaether** (4. GFNR) Div.Arzt 45. RD.
- Dr **Kerlfied** (DR 5) TrA 4 † 5. 10. 21.
- Dr **Koch-Bergemann** (FR 35) Kr.Laz. Abt. X. Nr.
- Dr **Koßwig** (FNR 35) Ref.Laz.Dir. in Berlin-Cöpenick † 24. 11. 16 in Cöpenick.
- Dr **Krebs** (Chefarzt d. Offiz.-Heims Taunus) San.Transp.Kom. Aachen.
- Dr **Krumbholz** (ZR 112) Direktor d. Ref.Laz. Oldenburg † 28. 8. 22.
- Dr **Kühnemann** (ZR 172) Gouv.Arzt Limbourg (Hasselt) † 27. 11. 22.
- Dr **Lattorf** (FNR 23) Kr.Laz. Sedan † 7. 8. 24.
- Dr **Loewe** (ZR 142) Gouv. d. Festung Metz.
- Dr **Lott** (Schuktr. DDN) Chefarzt d. San.Komp. 248.
- Dr **Mankewig** (ZR 52) Ref.Laz. Reiße † 22. 12. 16 in Reiße.
- Dr **Marle** (Kaiser-Wilh. Akad.) Chefarzt Et.Laz. A.
- Dr **Marseille** (FR 86) Ref.Laz. Göttingen † 6. 7. 21.
- Dr **Mickley** (ZR 136) 6. RD.
- Dr **Müller** (FNR 26) Et.Insp. 2.
- Dr **Muttray** (HR 3) Chefarzt d. Ref. Laz. Moltkefels in Schreiberhau.
- Dr **Neubek** (ZR 26) Chefarzt d. Ref. Laz. in Heidelberg.
- Dr **Neuendorff** (FNR 72) Kr.Laz. Abt. 31.
- Prof. Dr **Neuhaus** (ZR 128) Feldlaz. 139.
- Dr **Niße** (GR 8) Ref.Laz.Dir. in Lübben † 28. 12. 21.
- Dr **Pillath** (ZR 17) Ref.Laz. Preußisch-Stargard.
- Dr **Reuter** (ZR 98) Dir. d. Fest.Laz. in Metz.
- Dr **Rosenbaum** (ZR 50) Kranken-Transp.Abt. 17.
- Dr **Rüger** (ZR 72) 47. ID.
- Dr **Schaubach** (JägW 8) Armee-Ref. Laz. 108 † 8. 11. 24.
- Dr **Schmidt** (FNR 47) Milit.Gouv. Arzt in Lodz.
- Dr **Schmiz** (UN 7) Ref.Laz. III Aachen.
- Dr **Schönlein** (2. Div.) Ref.Laz. Dir. beim GK † 8. 5. 17 in Berlin-Tempelhof.
- Dr **Scholz** (Garn.Arzt in Breslau) Stv. Korpsarzt VI. Nr. † 17. 5. 18 in Breslau.
- Dr **Scholz-Sadebeck** (GRKzP 3) Ref. Laz. Dir. in Bromberg † 20. 4. 17 in Bromberg.
- Dr **Schubert** (ZR 111) 56. RD.
- Dr **Schultes** (FNR 25) Korpsarzt d. St 62.
- Dr **Schurig** (ZR 45) Kr.Laz.Dir. 3 Brest-Litovsk.
- Dr **Scydel** (USch Weissenfels) Kr.Laz. Abt. 125.
- Dr **Siebert** (ZR 112) Ref.Laz. Gießen.
- Dr **Spangenberg** (FNR 69) Chef d. Kr. Laz. Konstanz † 8. 10. 21.
- Dr **Vollrath** (FR 90) Div.Arzt d. 1. LD.
- Dr **Weber** (Kaiser-Wilh. Akad.) Ref.Laz. Halle a. S.
- Dr **Wegener** (HR 14) Ref.Laz. II Cassel.
- Dr **Weindel** (Schuktr. f. DESW) Schuktr. f. DESW.
- Dr **Wende** (ZR 116) Gef.Lager Zerbst † 2. 2. 16 in Zerbst.
- Dr **Wichmann** (Garn.Arzt in Rbln) Zentr.Nachw.Büro d. RM † 14. 5. 16 in Dresden.
- Dr **Wilberg** (DR 23) Korpsarzt XIV. UN.
- Dr **Wolff** (DR 7) Ref.Laz. Neuß.
- Dr **Zelle** (ZR 83) Gef.Lager Cottbus † 4. 6. 18 in Ludau.

## Oberstabsärzte aD.

- Dr **Alisch** (FAR 26) Ref.Laz. Hameln  
† 5. 8. 18 in Hameln.
- Dr **Barth** (ZR 146) Div.Arzt  
30. JD.
- Dr **Becker** (Schuktr. f. DDA) Rdo d.  
Schuktr. im Reichs-Pol.Amt.
- Dr **Bied** (ZR 131) Berat. Chirurg b.  
versch. Kr. u. Ref.Laz. † 24. 12. 24.
- Dr **Boerner** (PB 19) Berat. Chirurg  
b. Gf XVIII. RR.
- Dr **Brindmann** (ZR 152) Ref.Laz.  
Eckernförde † 3. 12. 24.
- Dr **Büge** (Fuß-AR 11) Ref.Feldlaz. 87.
- Dr **Burscher** (ZR 61) Gef.Lager  
Cottbus.
- Dr **Conrad** (UR 7) Ref.Laz. Mül-  
hausen i. E. † 27. 11. 24.
- Dr **Engels** (ZR 173) San.Komp. 2.
- Dr **Ernst** (FAR 23) Ref.Laz. Dir. in  
Heidelberg † 9. 1. 20.
- Dr **Euler** (USch Treptow a. R.) Et.  
Inspr. 1, Kr.Laz. Abt. 1.
- Dr **Falkenstein** (Haupt-Kad.Anst.) Gef.  
Lager Cottbus † 1. 7. 17 in Berlin-  
Lichterfelde.
- Dr **Fischer** (GrR 110) Vereinslaz. Notes  
Kreuz Heidelberg.
- Dr **Franz** (ZR 131) Kr.Laz. Abt. 33  
† 23. 6. 25.
- Dr **Gräbner** (ZR 18) Ref.Laz. Altona  
† 28. 1. 24.
- Dr **Heller** (ZR 111) Ref.Laz. Stadtfeld.
- Dr **v. der Henden** (FR 36) RR 235.
- Dr **Jacobs** (Schuktr. f. DSWA) Gef.  
Lager Münster i. W.
- Dr **Keller** (I. GR) Garn.Laz.  
Potsdam.
- Dr **Kirstein** (ZR 112) Ref.Laz. Dt. Eyslau  
† 21. 9. 19.
- Dr **Krank** (ZR 130) Gouv.Arzt d. Milit.  
Gouv. Czestochau (Polen) † 28. 3. 20  
in Leipzig.
- Dr **Krüger** (ZR 49) San.Komp. 301.
- Dr **Lippelt** (ZR 115) Kr.Laz. Abt. 2/IV.  
† 22. 6. 25.
- Dr **Lünhardt** (ZR 94) Kr.Laz. Abt.  
III. AR † 2. 6. 25.
- Dr **Mertens** (ZR 54) Kr.Laz. 53.
- Dr **Meyer** (ZR 138) II. GrB  
ZR 60.
- Dr **Muschold** (FAR 4) Ref.Laz. II  
Berlin † 3. 4. 19.
- Dr **Müller**, Johannes (FR 35) Feld-  
laz. 262.
- Dr **Müller**, Ludwig (ZR 47) Ref.Laz.  
Dschersleben † 10. 10. 15 in Dschers-  
leben.
- Dr **Muhlack** (Fuß-AR 2) Fest.Laz.  
Ewinemünde.
- Dr **Rittmeier** (ZR 160) Chefarzt d.  
Kr.Laz. 36 B in Lebe.
- Dr **Rohrbach** (GrR 10) Kr.Laz. Abt. 54.
- Dr **Schmidt-Hadenberg** (JägB 3) San.  
Komp. 25.
- Dr **Schmiß** (ZR 138) Ref.Laz. Dresden.
- Dr **Schubert** (ZR 70) Fest.Laz. in Köln.
- Dr **Schulze-Wahr** (GrR 9) Ref.Feld-  
laz. 74.
- Dr **Spinola** (GrR 2) Ref.Laz. Berlin  
Gesellschaftshaus † 8. 3. 19.
- Dr **Stadthagen** (ZR 157) Ref.Laz. Dir.  
in Erfurt † 10. 9. 17 in Erfurt.
- Dr **Stolzmann** (ZR 152) Ref.Laz. III  
Nürnberg.
- Dr **Voigt** (FAR 8) Chefarzt d.  
Kr.Laz. 659.
- Dr **Winther** (ZR 116) Ref.Laz. II  
Gießen.
- Dr **Zabla** (ZR 97) GrB RR 21.
- Dr **Zedler** (DR 4) Chefarzt d. Feldlaz. 5,  
später 46, d. V. AR † 4. 12. 16 in  
Reiboldsgrün i. Sa.

## Stabsärzte aD.

- Dr **Echle** (DR 14) Ref.Laz. Bruchsal  
† 13. 10. 18 in Einsheim.
- Dr **Gollmer** (ZR 66) Erf.Komm. d.  
Ausheb. Bez. Gotha † 30. 8. 17 in  
Gotha.
- Dr **Hefler** (ZR 147) Schuktr. f.  
Kamerun.
- Dr **Kahle** (Schuktr. f. DSWA) Feld-  
laz. 43.
- Dr **Leupolt** (Schuktr. f. DDA) Ref.Laz.  
Gleiwitz † 8. 11. 17 in Freiburg i. B.
- Dr **v. Ortenberg** (Schuktr. f. DSWA)  
San.Komp. 261.
- Papendieck** (Fuß-AR 1) Ref.Laz. Schöne-  
bed a. E. † 30. 6. 17 in Jena.
- Dr **Pfeffer** (ZR 21) Feldlaz. 10 d.  
VII. AR † 8. 5. 15 in Repenhe.
- Dr **Rabert** (Fest.Gefängnis Spandau)  
3. Abt. GrB Gleiwitz VI/26 † 28. 1. 16  
in Warschau.
- Dr **Rapmund** (Schuktr. f. DSWA) Chef-  
arzt d. San.Komp. 115 b. d. 115. JD.

## Oberärzte aD.

Dr **Blumers** (Schuktr. f. DSWA)  
Schuktr. f. DSWA.

Dr **Hartmann** (FNR 66) FNR 14.

Dr **Kortum** (TB 4) Ref.Laz. Marburg.

Dr **Maßmann** (NR 13) RNR 219,  
v. 5. 6. 18 b. Longpont X. 18. 7. 18  
in Basseny.

Dr **Rüder** (NR 53) RBrüdTr XV. NR.

## Assistenzärzte aD.

Dr **Frank** (TB 2) Ref.Laz. Bad Sude-  
rode † 30. 6. 18 in Berlin-Schöneberg.

Dr **Funke** (FNR 2) Armier.B 41  
† 1. 2. 16 in Löhren.

## Generalveterinäre aD.

**Buß** (GN XI. NR) Stv. GN XI. NR,  
RStB aD † 22. 5. 16.

**Zwersen** (DR 16) Gf XVII. NR.  
**v. Paris** (FNR 16) Stv. Gf XX. NR.

## Generaloberveterinäre aD.

**Brinkmann** (DR 1) Pferde depot Königs-  
berg i. Pr. † 11. 4. 25.

**Kösters** (FNR 27) Stv. Gf XXI. NR  
† ... 3. 25.

**Krause** (FNR 5) 1. RNR.

**Schüller** (NR 7) Vorst. Haupt-Vet. Dep.  
Berlin.

## Oberstabsveterinäre aD.

**Dreymann** (FNR 31) ErsVbt. d. FNR 7  
† 20. 11. 17 in Castrop.

**Meinide** (Militt. Lehrschmiede Berlin)  
GNachr. ErsVbt.

**Mittmann** (NR 5) ErsVbt. d. FNR 7  
† 18. 9. 14 in Wesel.

**v. Müller** (NR 4) Stv. GN ... NR  
† 9. 5. 18.

**Timm** (FNR 30) ErsVbt. FNR 30  
† 2. 11. 15 in Rastatt.

**Wankel** (DR 6) Stv. Gf XVIII. NR.

**Wünsch** (FNR 38) Milit. Gouv. in Lomża  
† 25. 5. 18 in Warschau.

## Stabsveterinäre aD.

**Dijhereit** (NR 11) RFR 68 † 10. 2. 15  
b. Fresnes.

**Edardt** (JägRzPf 2) b. Armee-Vet.  
ADR 17.

**Fitting** (Schuktr. f. DSWA) Et. Jusp. 1.

**Gilfrich** (NR 11) Pferdebez. XIV. NR  
† 15. 8. 17 in Laufen.

Dr **Griebeler** (FNR 7) Fest-Fuhrpart  
Höln.

**Hogrefe** (FNR 55) FNR 55 † 24. 12. 23.

**Kressin** (NR 2) ErfGef. NR 2.

Dr **Laabs** (1. GDR) GrhDu Vbt. Mar-  
stall.

Dr **Massig** (FNR 19) JägRzPf 6.

**Schmann** (DR 15) ErfGef. NR 14.

**Dehlhorn** (NR 2) FNR 67.

**Berl** (FNR 34) Milit. Gouv. Vet. in  
Mad.

**Uhlich** (FNR 22) Nachr. ErsVbt. 11.

**Beit** (Remonte-Dep. Pr. Marl) Preis-  
amt Wicaice.

**Bomberg** (DR 14) ErsVbt. FNR 22.

**Wenderhold** (Schuktr. f. DSWA)  
RFR 22.

**Winkler** (DR 4) FNR 112.

**Zimmer** (Schuktr. f. DSWA) FNR 104,  
tr. 9. 6. 17 b. La Malmaison † 19. 7. 17  
in Aachen.

## Oberveterinäre aD.

**Goetsch** (NR 14) Staffel-St G 12.

**Haertel** (NR 7) Leiter d. Pferdebez. in  
Dstromo

**Heinrich** (Ldm. Bez. I Ruppini)

1. VbtGef. III. NR, DB aD (Be-  
amter) † 27. 3. 15 in Berlin.

## Zeug-Majore aD.

**Bode** (AD Darmstadt) 3. ADDir.  
† 23. 11. 23.

**Braun** (3. ADDir.) 1. ADDir.

**Burkhardt** (Feldzeugmeisterei) Jusp. d.  
techn. Inst. d. Art.

**Endert** (Zentr. Vbt. d. Feldzeugmeisterei)

Zentr. Vbt. d. Feldzeugmeisterei  
† 25. 8. 17 in Berlin-Steglitz.

**Groß** (Fw. Lab. Spandau) Fw. Lab.  
Spandau † 17. 2. 16 in Charlottenburg.

- Junge** (AD Meß) AD Meß † 19. 9. 17  
in Meß.
- Leberer** (AD Graudenz) Fw.Lab. b.  
Plaue (S.).
- Malgahn** (AD Schwerin) Geschütz-  
gießerei Spandau.
- Neumann** (Fw.Lab. Spandau) Geschütz-  
fabrik Spandau.
- Pahlow** (Art.Werkst. Lippstadt) Kr.  
Bekl.Amt VI. NR † 11. 1. 18 in Kol-  
berg.
- Radow** (AD Danzig) AD Danzig.
- Raffegerst** (Art.Werkstatt Danzig) Gew.  
Fabr. Spandau.
- Rehner** (AD Kulm) St XVII. NR.
- Schütze** (AD Straßburg i. E.) Gew.Fabr.  
Erfurt † 3. 12. 20.
- Stelter** (Gew.Fabr. Spandau) Gew.  
Fabr. Spandau † 11.8.16 in Oberhof.
- Wachsmuth** (Gew.Fabr. Erfurt) Gew.  
Fabr. Erfurt.
- Waschke** (AD Oldenburg) AD  
Münster i. W., Kriegsbeutestelle.
- Westphal** (3. AD-Dir.) 4. AD-Dir.  
† 10. 9. 16 in Bad Wildungen.
- Wittig** (AD Reife) St XIV. NR  
† 29. 6. 22.
- Zacharias** (1. AD-Dir.) AD Hannover.
- Zinke** (AD Magdeburg) Kr.Bekl.Amt  
IV. NR.

## Zeug-Hauptleute aD.

- Grassig** (3. AD-Dir.) AD Mainz † 15.2.15  
in Mainz.
- Helm** (AD Kulm) AD Grodno † 12.3.18  
in Berlin.
- Jähner** (Gew.Fabr. Danzig) AD Grau-  
denz.
- Loewig** (AD Breslau) AD Posen  
† 1. 10. 17 in Breslau.
- v. Mühlverstedt** (AD Pillau) AD Straß-  
burg i. E.
- Paeple** (AD Magdeburg) Pulv.Fabr.  
Spandau † 6. 1. 15 in Spandau.
- Rothmaler** (AD Pillau) Pulv.Fabr. b.  
Plaue † 13. 10. 17 in Marburg.
- Splittgerber** (AD Cüstrin) Geschößfabr.  
Siegburg.
- Walters** (AD Graudenz) AD Thorn  
† 27. 6. 21.

## Zeug-Oberleutnants aD.

- Milahn** (Pdm. II | Swinemünde) früher  
AD Köln) † 30. 6. 17 in Berlin.
- Müller** (AD Rastatt) AD Spandau.
- Schmidt** (AD Köln) JB Tilsit II.

## Zeug-Leutnant aD.

- Sunger** (AD Darmstadt) Sammel-San.  
Dep. Bonn † 4. 1. 24.

## Feuerwerks-Majore aD.

- Breme** (Tr.üb.Pl. Darmstadt) AD Darm-  
stadt † 2. 2. 18 in Halberstadt.
- Dobers** (Rdtr d. Tr.üb.Pl. Jüterbog)  
AD Cüstrin.
- Fülling** (RM) Art.Prüf.Komm.
- Grabenhorst** (AD Meß) AD Straß-  
burg i. E.
- Grimm** (AD Königsberg i. Pr.) AD  
Königsberg i. Pr.
- Haupt** (18. FwBr) Geschößfabrik  
Spandau † 18. 11. 17 in Halle a. S.
- v. Holleufer** (St 20. FwBr) AD Meß.
- Hier** (AD Köln) AD Erfurt.
- Klage** (Rdtr Tr.üb.Pl. Darmstadt) AD  
Mainz.
- Kamp** (Gew.Prüf.Komm.) Pulverfabr.  
Hanau.
- Knoch** (Rdtr Tr.üb.Pl. Hammerstein)  
Geschößfabrik Spandau.
- Kodermann** (AD Breslau) St. Insp. I.
- Reißel** (1. AD-Dir.) Art.Werkst.  
Spandau † 22. 4. 17 in Spandau.
- Panther** (Fw.Lab. Spandau) Fw.Lab.  
Spandau.
- Reimsbach** (Insp. d. techn. Institute d.  
Art.) Waffen- u. Mun.Beschaffungs-  
amt.
- Wesputat** (Rdtr d. Tr.üb.Pl. Fried-  
richsfeld b. Wesel) AD Köln.

## Feuerwerks-Hauptleute aD.

- |   |   |
|---|---|
| <b>Deutsch</b> (AD Marienburg) AD Hannover † 19. 11. 18 in Hannover.              | <b>Stolzberg</b> (Ob. Frw. Sch) 1. Adst. Vlegntz V/9 † 17. 6. 16 in Bad Deynhausen. |
| <b>Kierchner</b> (Adtr Senne) Geschützgießerei Spandau † 25. 12. 14 in Lippstadt. |   |
| <b>Prillwitz</b> (AD Köln) Mun. Kol. u. Trains 4. A.                              |   |

## Feuerwerks-Oberleutnants aD.

- |  |   |
|--|---|
| <b>Barchewig</b> (2. Fuß-AR) AD Brandenburg a. S. † 3. 8. 15 in Berlin-Neukölln. | <b>Murth</b> (AD Brandenburg a. S.) Fuß-AR 2. |
|  | <b>Neugebauer</b> (AD Graudenz) AD Graudenz.  |

## Feuerwerks-Leutnants aD.

- |   |   |
|---|---|
| <b>Hammermeister</b> (AD Mainz) AR Fuß-AR 13 X 23. 3. 18 in Roisel (Péronne). | <b>Mobde</b> (AD Marienburg) Matr. Art. Abt. Kiantzschou. |
|---|---|

## Festungsbau-Majore aD.

- |   |   |
|---|---|
| <b>Barz</b> (Fortif. d. Oberrhein-Befestigungen) Fortif. d. Oberrhein-Befestigungen Freiburg i. Br.     | <b>Kelting</b> (Fortif. Danzig) Fortif. Danzig.         |
| <b>Sauesler</b> (Fortif. d. Oberrhein-Befestigungen) Fortif. d. Oberrhein-Befestigungen Freiburg i. Br. | <b>Magly</b> (Fortif. Breslau) Fortif. Breslau.         |
|   | <b>Niethammer</b> (5. Fest. Insp.) Fortif. Geestemünde. |

## Festungsbau-Hauptmann aD.

- |  |
|--|
| <b>Schoen</b> (Fortif. Feste Boyen) Fortif. Feste Boyen. |
|--|

Eine Ergänzung der Liste der wiederverwendeten inaktiven Offiziere usw. aD befindet sich auf Seite 1017.

## Liste

der Fähnriche und Fähnenjunker des aktiven Dienststandes, die in und nach dem Kriege den Charakter als Leutnant erhalten haben.

1. GrM: v. Albedyll, v. Herff, v. Kessel.  
 3. GrM: v. Bollard-Bodelberg.  
 4. GrM: Halben (Rudolf).  
 GrM 2: Bremer, Schröder.  
 GrM 3: Frhr. v. Rosen.  
 GrM 5: Frhr. v. Mantensfel, Nidel.  
 GrM 4: Gibsone.  
 GrM 1: v. Bünau (Rudolf).  
 GrM 2: Hohnfeldt.  
 v. Bültingslöwen, Eben,  
 v. Mintelen, Voges.  
 GrM 3: Jacobsen, Gaede, Kulse.  
 GrM 4: d'Alton-Rauch, Schneider  
 (Erhardt).  
 GrM 5: Diepe, Maas, Wendt.  
 GrM 6: Gerndt, Gumpert (Kurt).  
 GrM 7: Bayer (Karl), v. Heydebrand  
 u. der Laja, Hoppe,  
 v. Rabenan.  
 GrM 8: v. Dewall (Hans-Joachim).  
 GrM 9: Frike, v. Mellenthin.  
 GrM 10: Hochbaum, v. Kobylinski.  
 GrM 12: Damme, Riehl.  
 JM 13: Culemann.  
 JM 15: Ehlermann, König, Neumüller,  
 Stromeyer (Ulrich).  
 JM 16: Bult.  
 JM 17: Goedde.  
 JM 18: Luenta.  
 JM 19: Birchow (Kurt).  
 JM 20: Bieler, Dietrich (Rudolf),  
 Hilgendorf, Loewe, Schroeder  
 (Hans), Timm, Winter.  
 JM 21: Find, Jacobi, Jde, Schmidt,  
 Schneider, Wilhelmi.  
 JM 22: Brednow, Schröter (Paul).  
 JM 23: Benz, Klud, Krüger, Kusche,  
 Stirius, Ulrich.  
 JM 24: Burmeister, v. Klosterlein,  
 Neuscher.  
 JM 25: Hempte (Walter).  
 JM 27: Kleinherne.  
 JM 28: Kuhlmann, Schaefer, Schulze.  
 JM 29: Daniel, Hell.  
 JM 30: Bölke, Firmenich, Kasprzik,  
 Müller (Ernst), Pape, Schnei-  
 der (Karl), Stamm.  
 JM 31: Sperling, Storp.  
 JM 32: Schweningen, Sperling.  
 JM 33: Bismard, Blohm, Ariegeer  
 (Erich), Müller (Adolf), Neu-  
 mann.  
 JM 34: Dedlow, Schuster (Herbert).  
 JM 35: Engelhardt, Heinrich, Lauff,  
 Reich, Remuß (Erhart), Selle,  
 Walter.  
 JM 36: Fehre, Hoppe (Friedrich).  
 JM 37: Hennig, Kilde, Schneider.  
 JM 38: Drott, Fabian, Rahrstedt  
 (Albrecht), Rantelberg, Preiser,  
 Rhode.  
 JM 39: Ilgner, Lindgens, Schippers,  
 Winkelmann.  
 JM 40: Wirz.  
 JM 41: Knopf, Mertens.  
 JM 42: Bülle, Geißler, Wessel.  
 JM 43: Hendorff, Witt, Zuchhold.  
 JM 44: Mahl.  
 JM 46: Werner.  
 JM 47: Hildebrandt, Hoffmann  
 (Josef), Hoffmann (Hans),  
 Regulsky (Felix), Schulze,  
 Zühlsdorff.  
 JM 48: Arhaußen, Kennemann.  
 JM 50: Balde (Friedrich), Genzmer  
 (Walter), Hirte, Kühne,  
 Schneider, Weise.  
 JM 51: Aldermann, Adam (Richard),  
 Lengsfeld, Pasewaldt.  
 JM 52: Gunkel, Marby (Fritz), Mäg-  
 lich (Herbert), Tzschentke.  
 JM 53: Boehmer.  
 JM 54: Kobow, Krüger (Fritz),  
 Wagner.  
 JM 55: Kellerhoff, Krause (Karl),  
 Kuhlmann, v. Papen, Spengler  
 (Kurt), Winter.  
 JM 57: Breuning, Walther.  
 JM 58: Heinemann, Ritter v. Maravic,  
 Schoengarth, Weiß (Wolf-  
 ram).  
 JM 59: Aregmborg, Müller (Her-  
 mann), Reiche, Webe.  
 JM 60: Guderian, Fuhrmann.  
 JM 61: Mengering, Thomaschky.  
 JM 62: Danz, Buchholz (Gerhard),  
 Drosj (Hellmut), Nagel,  
 Schmidt (Hans-Joachim).  
 JM 64: Dhle.  
 JM 65: Becker (Arthur), Christ, Kild,  
 Kiesen, Schmeißer.  
 JM 66: Berger, Günther, Schollmeyer,  
 Teute.  
 JM 67: Blum, Günther, Gütlein,  
 Klose (Gustav), Mueller (Karl),  
 Schük (Harry), Steinbrecher.

- JN 68: Binte, Lindemann, Rabide,  
Tracht (Herbert).  
 JN 69: Berger, Sand, Scholl, Schum.  
 JN 70: Gutruf, Hofmann, Jansen,  
Schentelberger, Thieme,  
Wölter.  
 JN 71: Fischer.  
 JN 72: Beutler, Reubrecht, Stider,  
Töelle.  
 JN 73: Ahrens, Bismard, Kuhl,  
Lange, Müller (Herbert),  
Praesde, Tatter.  
 JN 74: Halle (Herbert), Kaune.  
 JN 75: Dirks, Heitmüller, v. Hey-  
mann, Müller (Hans),  
Schröder.  
 JN 76: Brandt (Kolf).  
 JN 77: Boujils, Breier, Fischer, Kar-  
wiese, Kreutz, Meyer (Max),  
Neuner, Hofschuch, Schoeni-  
jahn.  
 JN 78: Schweigmann.  
 JN 79: Braeunlich, Hesse, Hoffschulte,  
Kranloch (Herbert), Lemke.  
 JN 80: Frankensfeld, Winitzer.  
 JN 81: Fuder.  
 JN 82: Görg, Lehjeldt.  
 JN 84: Busack, v. Feldmann.  
 JN 85: Kröger.  
 JN 86: Buchholz.  
 JN 87: Zimmel, Schmidt (Walter),  
Schniger.  
 JN 90: Jesse, Risch.  
 JN 92: Wisig.  
 JN 94: Frhr. v. Gregory.  
 JN 95: Kunne.  
 JN 96: v. Bose, Reckbandt, Strahler.  
 JN 97: Dahm (Hans), Kesperstein,  
Kische.  
 JN 98: Bewersdorff, Diesler, Franke,  
Gries.  
 JN 99: Grünhagen, Schöne.  
 GrN 109: Braun.  
 JN 111: Grafer, Mutschler.  
 JN 112: Gifelin, Franke, Herclau,  
Zimmerlein.  
 JN 113: Giselein, Vogt (Kurt).  
 JN 114: Keppele.  
 JN 115: v. Jacozly.  
 JN 116: Kowaczik, Meuschel, Ruppel  
(Karlo).  
 JN 117: Ebner.  
 JN 118: Barth, Scheuermann, Sieber,  
Speeth.  
 JN 128: Kiep, Kuhnje.  
 JN 129: Trabandt.  
 JN 130: Dobberkau, Glan, Haltern,  
Meyer (Heinrich), Nag (Mit-  
hard).  
 JN 131: Diesterweg, Eid.  
 JN 132: Brünim.  
 JN 135: Leer.  
 JN 136: Heutling, Ney.  
 JN 140: Altmann, Frantel (Walter),  
Nagel.  
 JN 141: Maeh.  
 JN 142: Feigenspan.  
 JN 143: Klingelstein.  
 JN 144: Debus (Fritz), Müller.  
 JN 145: Dernbach, Gleichmann, Geisf,  
Meißner.  
 JN 146: Kallenhäuser, Lehmann,  
Schöpf.  
 JN 147: Brandstaedter, Deparade,  
Fürstenau, Hofmann, Nicolai  
(Hans), Richau, Richter  
(Alfred).  
 JN 148: Matthias, Niege.  
 JN 149: Dietrich, Ehlers (Willi),  
Flatau, Schlapp.  
 JN 150: Horn, Tinschmann, Will.  
 JN 152: Pelz (Waldemar).  
 JN 154: Niediger.  
 JN 155: Kretschmer.  
 JN 156: Hintler.  
 JN 157: Bulang, Hey (Davin),  
Hobrecht, Marg (Heinrich),  
Paschke (Hans), Treßk, Tschet-  
schog.  
 JN 158: Dege.  
 JN 159: Polten.  
 JN 160: Klepp.  
 JN 161: Anter, Lüttger (Karl).  
 JN 162: Feldmann, Lippold, Mey-  
boden (Kurt), Spielhagen,  
Storch.  
 JN 163: Mühn, Schröder.  
 JN 164: Schund, Traumann, Vogel  
(Walter).  
 JN 165: Zimmer.  
 JN 167: Fischer, Gause, Sommer.  
 JN 168: Krauß, Schmidt.  
 JN 169: Herschler, Werren.  
 JN 170: von den Driesch, Graebener,  
Konanz, Sauer.  
 JN 171: Bischof, Siegmund, Wahlig.  
 JN 172: Horst.  
 JN 173: Ender, Wölbner, Schleuning  
(Hans).  
 JN 176: Boerl, Jaehnde, Mühle, Rech.  
 JägB 2: Jaerisch, v. Schwerin.  
 JägB 5: v. Kuczowski.  
 JägB 7: Frhr. v. Bissing.  
 JägB 8: Beck, Hopstein, Neuwinger,  
Perizonius, Wittich.  
 JägB 10: Engelmann, Grawitz.  
 JägB 11: v. Graberg.  
 JägB 14: Goll, Mofisch.



2. GN: v. Studniß (Wilhelm).  
 2. GN: Gr. v. Haslingen gen. v. Schidfus (Heinrich).  
 3. GN: v. Stiegler.  
 GN 2: v. Griesheim, v. Hagen.  
 GN 4: Frhr. v. Fürstenberg (Friedrich-Leopold), Frhr. v. Fürstenberg (Engelbert).  
 GN 5: Dix, Frankenstein, Krahmer.  
 GN 6: v. Loebell.  
 GN 8: de Weerth.  
 GN 2: Krißinger.  
 GN 3: v. Bülow, v. Münchow.  
 GN 5: Kieß v. Scheurnschloß.  
 GN 6: Henschel.  
 GN 7: Bergammer, Heusch, Müller (Hermann).  
 GN 8: v. Loesch, Frhr. v. Ohlen u. Adlerscron, Frhr. v. Nicht-hofen, v. Rudno = Rudzinski, v. Webstn.  
 GN 9: Braun, Cunig, Giersberg, Hölterhoff, Kaemmerer, Kren, Ottens, Scharpenack, Ulrich.  
 GN 10: v. Bülow (Bernhard).  
 GN 11: Bahls, Steinbrich.  
 GN 12: v. Heydebred.  
 GN 14: Bieling, Brandt, Buchholz, Müller (Horst).  
 GN 16: v. Adriani, Müllmann.  
 GN 17: v. Biel, v. Gadenstedt, v. Aeden.  
 GN 18: Frhr. v. Reibniß.  
 GN 20: v. Engelmann.  
 GN 23: v. Grone.  
 GN 1: Boriß.  
 GN 4: v. der Oelsniß, v. Schweiniß.  
 GN 5: Zielte.  
 GN 6: Berdenkamp.  
 GN 9: Bergmann.  
 GN 10: Frhr. Digeon v. Monteton.  
 GN 12: Mumm v. Schwarzenstein.  
 GN 13: Hege (Karl).  
 GN 14: Frhr. v. Hammerstein-Logten.  
 GN 15: Teixeira de Mattos.  
 GN 16: Blohm.  
 GN 2: Frhr. Senß v. Pilsach.  
 GN 3: von Duellong.  
 GN 4: Brauns, Diebow, v. Schmidt.  
 GN 6: v. Studniß.  
 GN 7: Pan, Renaud, Schell, Schulß (Heinrich).  
 GN 9: v. Blankenburg, v. Loeper.  
 GN 13: v. Melking.  
 GN 14: Kredel.  
 JägNzPfl 1: v. Mengersen.  
 JägNzPfl 2: Hoersch.  
 JägNzPfl 4: Schillbach, Schmeling, Zehe.  
 1. GN: Frhr. v. Reiswiß, Frhr. v. Nichthofen.

2. GN: Dernburg (Bernhard).  
 4. GN: v. Truppel.  
 GN 1: Bon, Roos (Wolf), Schmidt, Wander (Gert).  
 GN 2: Landgraf, Weste.  
 GN 3: Steinhäusen, Wilde (Joachim).  
 GN 4: Rulkowski.  
 GN 5: Berghoff-Fing, la Quiante, Struß.  
 GN 6: Gollert, Gr. v. Oriola.  
 GN 8: Bode, Boden (Franz).  
 GN 9: Cludius, Gätjens, Scholz (Karl).  
 GN 11: v. le Fort.  
 GN 14: v. Bernegg, Bulmerinca, Engelhorn.  
 GN 18: Jäfel.  
 GN 19: Bermehren.  
 GN 26: Cludius, v. Melgunoff.  
 GN 33: Knepper, Krade.  
 GN 41: v. Kuczkowski.  
 GN 52: Jouin.  
 GN 53: Keimer, Schade.  
 GN 55: v. Seebach.  
 GN 57: Conert, Drescher, Schrape.  
 GN 58: Kensing.  
 GN 63: Reichelt (Martin).  
 GN 67: Baentsch.  
 GN 71: Mehrlein.  
 GN 76: Ende.  
 GN 79: Schiffers (Kurt).  
 GN 82: Hof, Sad.  
 Fuß-N: Blanderß, Bollmann, v. Beschle (Johannes).  
 Fuß-N 1: Schroeter.  
 Fuß-N 2: Arnold, Benzmann, Besser, Seiffert (Hans).  
 Fuß-N 3: Bohnen, Walther (Heinrich).  
 Fuß-N 4: Altenstädt, Barnstorf, Gottschall, Guischarb, Krißchte, Lindemann, Meves (Gert), Siepmann (Alfred).  
 Fuß-N 5: Borrmann, Steffani.  
 Fuß-N 6: Banckoh, Nenede, Freter (Erich), Werner (Hans).  
 Fuß-N 8: Fleer, Pelizaeus, Ziegert.  
 Fuß-N 9: Probst, Rudelsdorff, Staud.  
 Fuß-N 10: Bayersdoerfer, Zoellner.  
 Fuß-N 11: Brendel, Senß.  
 Fuß-N 13: Bueren.  
 Fuß-N 14: Ebeling, Richert, Zech.  
 Fuß-N 15: Beder, Gemünd, Knopff, Mißsch, Wild.  
 Fuß-N 17: Bornschier, Doehring (Hans), Kornstedt, Lederer, Marx, Semrau.  
 Fuß-N 18: Fuchs, Jaenede.

Fuß-Nr 20: Müller (Justus).  
 Fuß-Nr 21: Günther (Hans-Joachim).  
 Fuß-Nr 22: Krause.  
 PB 3: v. Einem.  
 PB 4: Müller (Albrecht).  
 PB 5: Heyse, Seiffert.  
 PB 9: Everth, v. Richter, Ritter.  
 PB 11: Karwedel.  
 PB 17: Feigel.  
 PB 20: Gerecht, Krebs, Zimmermann.  
 PB 21: Barthels.  
 PB 23: Schönwälder.  
 PB 26: Kiepel.  
 PB 27: Sig.  
 PB 29: Fijcher, Kopleke (Helmut).

EM 1: Fichtner, Franz, Glager.  
 EM 2: Wunte (Herbert).  
 EM 3: Hirschberg.  
 EB 4: Barendamm.  
 TB 1: Thnen.  
 TB 2: Grambos.  
 TB 3: Thiele.  
 TB 5: Zechlin.  
 TB 6: Ditto.  
 TB 8: Schubert.  
 TrA 7: Schulke v. Langsdorff.  
 TrA 8: Morgen.  
 TrA 17: Bastian.  
 TrA 21: Hammer.

Alter (Herbert)\*  
 Anders (Werner)  
 Altmann (Walter)  
 Bader (Paul)  
 Baldauf (Karl)  
 Bandoly (Heinrich)  
 Bangemann (Gerhard)  
 Bauer  
 Beck (Gustav)  
 Beck (Hans)  
 Becker (Ernst)  
 Becker (Richard)  
 Beigel (Otto)  
 Beringer (Karl)  
 Bernards (Paul)  
 Bernhard (Heinrich)  
 Bertling (Walter)  
 Bleul (Herbert)  
 Bod (Hans)  
 van Bömmel  
 Boenisch (Kurt)  
 Borfi (Fritz)  
 van Bracht (Albrecht)  
 Brandt v. Lindau  
 Braun (Hans)  
 Eder v. Braunmühl  
 (Carol)  
 Buchholz (Georg)  
 Buchholz (Hans)  
 Büchner (Karl)  
 Burger (Harald)  
 Burghalter (Erhard)  
 Busse (Fritz)  
 Caspar (Eberhard)  
 Collatz (Herbert)  
 Colombara (Hans)  
 Corduan (Kurt)  
 Daniels  
 Dannenberg

Diester (Helmut)  
 Döring (Hans)  
 Dorneich (Julius)  
 Dorisch (Eugen)  
 Dreyer (Kurt)  
 Ebert (Eberhard)  
 Eggert (Erich)  
 Eichler (Werner)  
 Engelbrecht (Walter)  
 Engmann (Rudolf)  
 Jesca (Felix)  
 Fijcher (Werner)  
 Fijchmann (Heinrich)  
 v. Flotow (Wolf)  
 v. Flotow  
 v. Flotow  
 Fust (Karl)  
 Gaertner (Willy)  
 Gallasch (Eberhard)  
 Frhr. v. Schweppen-  
 burg (Franz)  
 Glauert (Otto)  
 Goede (Karl)  
 Göring (Harald)  
 Görnandt (Erich)  
 v. Gottberg (Heinrich)  
 Graebener (Karl-Wilhelm)  
 Grafer  
 Greiner (Heinz)  
 Großmann  
 Gudewill (Ernst)  
 Haellmigt (Hartwig)  
 v. der Hagen (Hans)  
 Hahn (Dietrich)  
 Frhr. v. Hammerstein-  
 Gesmold (Friedrich)  
 Haus (Karl)  
 Heimsoth (Karl-Günther)  
 Hellhof (Siegfried)

Helms (Helmut)  
 Henrich (Kurt)  
 Henschel  
 Henze (Wilmar)  
 Herfeldt (Gerhard)  
 Herlan  
 Herrmann (Fritz)  
 Frhr. v. und zu Heßberg  
 (Dietrich)  
 Heß (Martin)  
 Hille  
 Hinde (Hans)  
 Hoesselmann (Karl)  
 Höpfer (Herbert)  
 Hoffrichter (Werner)  
 Hubert (Hubert)  
 Hullmann (Werner)  
 Jacobs (Josef)  
 Jaeger (Ludwig)  
 Jaenecke (Leopold)  
 Jansen (Ernst)  
 Kalweit (Erich)  
 Kalweit (Leo)  
 Katsch (Wilhelm)  
 Kauffmann (Hans-  
 Eberhard)  
 Kayser (Hans)  
 Keferstein (Werner)  
 Keißl (Herbert)  
 Kemper (Eugen)  
 Kessler (Hermann)  
 Kiffel  
 v. Klipstein (Hektor)  
 Kloppel (Gert)  
 Klüber (Herbert)  
 Köhler (Engelbert)  
 Kolonko (Kurt)  
 Konrad (Martin)  
 Korth (Max)

\*) Nähere Angaben über die hier folgenden charakterisierten Leutnants waren nicht zu ermitteln.

Krause (Herbert)  
 Kreuz  
 Krönke (Adolf)  
 Krueger (Günter)  
 Kühne (Joachim-Albrecht)  
 Kugler (Helmuth)  
 Laas (Hans)  
 Labes (Walter)  
 Lamprecht (Werner)  
 Landvoigt (Kurt)  
 Langsdorff (Alexander)  
 Lichtenberg (Joachim)  
 Lindmar (Theodor)  
 Ling (Hermann)  
 Lucius  
 Maas (Oskar)  
 v. Malkan Frhr. zu  
 Bartenberg u. Benzlin  
 (Joachim)  
 Marcotty (Max)  
 Marquardt (Kurt)  
 Maschke (Wilhelm)  
 Frhr. v. Massenbach  
 (Hans)  
 Mayer-Fischer  
 Meisl (Hans)  
 Mertens (Fritz)  
 Meyer (Emil)  
 Meyer (Friedrich)  
 Meyer (Hans)  
 Meyer (Otto)  
 Michael (Johannes)  
 Mähl  
 Mrodzinski  
 Müller (Hans-Joachim)  
 Müller (Karl)

Mawrath  
 Mell (Adolf)  
 Nette (Hans)  
 Norderka (Viktor)  
 Orth (Rudolf)  
 Pagels (Christian)  
 Baron-Souchon (Ulrich)  
 Patke  
 Paul (Gustav)  
 Pelzer (Erwin-Hans)  
 Ritter u. Edler v. Peter  
 Petersdorff (Georg)  
 Petersen  
 Philipp (Reinhold)  
 Philler (Albrecht)  
 v. Polenz (Joachim)  
 v. Polombini  
 Radig (Herbert)  
 Raß (Rithard)  
 Reinhardt (Friedrich-  
 Wilhelm)  
 Renz (Walter)  
 Rig (Ernst)  
 Nobel (Hans)  
 Rogge (Hans-Justus)  
 Rujcke (Otto)  
 v. Schauenburg  
 Scheffler (Erich)  
 Scheringer (Wolf)  
 Schmidt (Erich)  
 Schmidt v. Schwind  
 Schneider (Erhard)  
 Schneidereit (Erich)  
 Schuchardt  
 Schulke (Kurt)  
 Schulz (Nachen)

Schulze (Hans)  
 Schulze (Walter)  
 Schwarz (Gerhard)  
 Scriba (Alfons)  
 Scupin (Herbert)  
 Seiberlich (Josef)  
 Siber (Otto)  
 Siebs (Theodor)  
 Sperling (Hans-Jürgen)  
 v. Stechow (Detlev)  
 Stimbirt  
 Graf Strachwitz v. Groß-  
 Zauhe u. Gamminetz  
 v. Strotha (Karl-Adolf)  
 Tepelmann (Helmuth)  
 Thilo (Hans)  
 Thöle (Heinz)  
 Tomforde (Heinz)  
 Treuner (Hermann)  
 Treviranus (Karl)  
 Umbach (Friedrich)  
 Usbed (Alfred)  
 Bieweg (Erich)  
 Völler (Willi)  
 Voh (Gustav)  
 Wahn (Gerhard)  
 Weber (Hermann)  
 Weber (Hubert)  
 Wegner (Otto)  
 Wehn (Karl-Wilhelm)  
 Weidner  
 Bettig (Herbert)  
 Wiehe (Johannes)  
 Wienandt (Gerhard)  
 Wilde (Albrecht)  
 Frhr. v. Wrangel

## Übersicht

der Errichtungsjahre der am 30. 9. 1919 aufgelösten Truppenteile  
der ehemaligen Königlich Preussischen Armee und der mit der  
Pflege ihrer Tradition betrauten Verbände des Reichsheeres.

### Infanterie

Truppenteil	Errich- tungs- jahr	Traditions- truppenteil	Truppenteil	Errich- tungs- jahr	Traditions- truppenteil
1. GNzF	1688	1. FN 9*)	I. B.	1806	
2. GNzF	1813	11. FN 9	II. B.	1753	
II. B.	1676		F. B.	1787	
F. B.	1807		GrN 11	1808	9. u. 12. FN 7
GrN 1	1814	9. u. 12. FN 9	= 12	1813	2 FN 8
I. B.	1806		FN 13	1813	5. FN 18
GrN 2	1814	12. FN 8	= 14	1813	9. u. 10. FN 4
F. B.	1807		= 15	1813	16. FN 18
GNz	1826	7. u. 8. FN 5	= 16	1813	7 FN 18
3. GNzF	1860	2. FN 9	= 17	1813	1. FN 18
4. GNzF	1860	10. FN 9	= 18	1813	9. u. 13. FN 3
GrN 3	1860	5. FN 5	= 19	1813	11. FN 8
GrN 4	1860	9. FN 8	= 20	1813	III. FN 2
5. GNzF	1897	6. FN 5	= 21	1813	11. FN 6
GrN 5	1897	5. u. 6. FN 4	= 22	1813	2. u. 3. FN 4
GSägB	1744	6. FN 9	= 23	1813	3. u. 4. FN 7
GSchB	1814	5. FN 9	= 24	1813	14. u. 16. FN 5
LehrFN	1819	A. FN 9	= 25	1813	13. FN 16
GrN 1	1655	13., 14. u. 15. FN 1	= 26	1813	11. FN 12
= 2	1679	1. u. 2. FN 5	= 27	1815	15. FN 12
= 3	1685	1., 2. u. 3. FN 1	= 28	1813	3. FN 16
= 4	1626	5. u. 8. FN 2	= 29	1813	15. FN 16
= 5	1689	10. FN 5	= 30	1812	12. FN 12
= 6	1772	10. FN 8	= 31	1812	4. FN 6
= 7	1797	7. u. 8. FN 8	= 32	1815	5. FN 15
= 8	1808	1. FN 8	FN 33	1749	10. u. 12. FN 1
I. u. II. B.	1806		= 34	1720	3. u. 4. FN 5
F. B.	1811		= 35	1815	3. FN 9
GrN 9	1808	1. u. 4. FN 4	= 36	1815	2. FN 16
I. u. II. B.	1717		= 37	1818	14. FN 8
F. B.	1806		= 38	1818	5., 6. u. 13. FN 7
GrN 10	1808	14. u. 15. FN 7	= 39	1818	6. FN 18

\*) In den die Abkürzungen für die Traditionstruppenteile enthaltenen Spalten bedeuten: A. Ausbildungs-Bataillon (Eskadron, Batterie); sonst sind die Infanterie-Bataillone durch römische, die Kompagnien, Eskadrons und Batterien durch arabische, den Abkürzungen vorangestellte Ziffern bezeichnet.

Truppenteil	Errichtungsjahr	Traditions-truppenteil	Truppenteil	Errichtungsjahr	Traditions-truppenteil
3R 40	1818	5. 3R 14	III. B.	1681	
3R 41	1860	5. u. 8. 3R 1	3R 84	1866	7. 3R 6
= 42	1860	12. 3R 5	= 85	1866	10. 3R 6
= 43	1860	16. 3R 1	3R 86	1866	12. 3R 6
= 44	1860	7. 3R 1	3R 87	1809	14. 3R 15
= 45	1860	6. 3R 1	= 88	1808	15. 3R 15
= 46	1860	11. 3R 1	GrR 89		1. 3R 6
= 47	1860	5. 3R 8	I. u. III. B.	1782	
= 48	1860	3. 3R 8	II. B.	1701	
= 49	1860	11. 3R 5	3R 90	1788	2. 3R 6
= 50	1860	II. 3R 3	3R 91	1813	10. 3R 16
= 51	1860	10. u. 11. 3R 7	= 92	1809	1. u. 4. 3R 17
= 52	1860	4. 3R 8	= 93	1807	2. 3R 12
= 53	1860	15. 3R 18	= 94	1702	7. 3R 15
= 54	1860	13. 3R 4	= 95	1807	5. 3R 15
= 55	1860	14. 3R 18	= 96	1867	8. 3R 15
III. B.	1697		II. u. III. B.	1702	
3R 56	1860	10. 3R 17	3R 97	1881	3. 3R 18
= 57	1860	7. 3R 17	= 98	1881	15. 3R 8
= 58	1860	6. 3R 8	= 99	1881	16. 3R 3
= 59	1860	11. u. 12. 3R 3	GrR 109	1803	1. u. 2. 3R 14
= 60	1860	8. 3R 16	= 110	1852	3. 3R 14
= 61	1860	5. 3R 6	3R 111	1852	4. 3R 14
= 62	1860	9. 3R 5	= 112	1852	6. 3R 14
= 63	1860	2. u. 16. 3R 7	= 113	1861	14. 3R 14
= 64	1860	7. 3R 9	= 114	1867	III. 3R 14
= 65	1860	16. 3R 16	= 115	1621	1. 3R 15
= 66	1860	10. 3R 12	= 116	1813	2. 3R 15
= 67	1860	5. 3R 12	= 117	1697	12., 14. u. 15. 3R 15
= 68	1860	4. 3R 16	= 118	1791	3. u. 4. 3R 15
= 69	1860	9. 3R 18	= 128	1881	16. 3R 4
= 70	1860	1. 3R 12	= 129	1881	14. 3R 4
= 71	1860	6. 3R 15	= 130	1881	8. 3R 9
= 72	1860	8. 3R 12	= 131	1881	2. 3R 18
3R 73	1803	5. 3R 16	= 132	1881	14. 3R 17
3R 74	1813	6. 3R 16	= 135	1887	13. 3R 17
= 75	1866	1. 3R 16	= 136	1887	16. 3R 12
= 76	1866	9. 3R 6	= 137	1887	6. 3R 17
= 77	1813	15. 3R 17	= 138	1887	9. 3R 16
= 78	1813	14. 3R 16	= 140	1890	11. 3R 4
= 79	1838	7. 3R 16	= 141	1890	16. 3R 6
3R 80	1813	12. 3R 15	= 142	1890	7. u. 8. 3R 14
3R 81	1813	10. 3R 15	= 143	1890	14. 3R 12
= 82	1813	5. 3R 17	= 144	1890	8. 3R 18
= 83	1813	9. 3R 15	= 145	1890	13. 3R 12
I. u. II. B.	1813		= 146	1897	10. 3R 3

Truppenteil	Errich- tungs- jahr	Traditions- truppenteil	Truppenteil	Errich- tungs- jahr	Traditions- truppenteil
IR 147	1897	13. u. 14. IR 2	IR 168	1897	10. u. 11. IR 15
" 148	1897	7. IR 2	" 169	1897	16. IR 14
" 149	1897	12. IR 4	" 170	1897	15. IR 14
" 150	1897	2. IR 2	" 171	1897	7. IR 12
" 151	1897	4. IR 2	" 172	1897	8. IR 17
" 152	1897	6. IR 2	" 173	1897	13. IR 18
" 153	1807	5. IR 12	" 174	1897	3. IR 12
" 154	1897	I. IR 3	" 175	1897	15. IR 4
" 155	1897	9. IR 1	" 176	1897	15. IR 5
" 156	1897	14. u. 15. IR 3	JägB 1	1744	1. u. 3. IR 2
" 157	1897	1. IR 7	" 2	1744	7. u. 8. IR 4
" 158	1897	4. IR 18	" 3	1815	16. IR 8
" 159	1897	11. IR 16	" 4	1815	9. IR 12
" 160	1897	12. IR 16	" 5	1808	8. IR 7
" 161	1897	3. IR 17	" 6	1808	7. IR 7
" 162	1897	8. IR 6	" 7	1815	11. u. 12. IR 18
" 163	1897	6. IR 6	" 8	1815	11. IR 17
" 164	1813	10. IR 18	" 9	1866	4. u. 15. IR 6
" 165	1813	6. IR 12	" 10	1803	9. u. 12. IR 17
" 166	1897	4. IR 12	" 11	1813	16. IR 15
" 167	1897	13. IR 15	" 14	1821	3. IR 6

## Kavallerie

MR 1	1740	1. MR 4	DR 8	1860	2. MR 8
GR	1815	2. MR 4	" 9	1805	2. MR 13
1. GDR	1815	1. MR 9	" 10	1866	3. MR 2
2. GDR	1860	11. MR 9	" 11	1866	4. MR 2
GR	1815	6. MR 4	" 12	1866	11. MR 6
1. GMR	1819	3. MR 4	" 13	1866	4. MR 14
2. GMR	1819	4. MR 4	" 14	1866	4. MR 7
3. GMR	1860	11. MR 4	" 15	1866	11. MR 8
MR 1	1646	1. MR 7	" 16	1813	3. MR 13
" 2	1717	1. MR 6	" 17	1819	1. MR 14
" 3	1717	6. MR 2	" 18	1867	2. MR 14
" 4	1717	6. MR 15	" 19	1849	11. MR 15
" 5	1717	1. MR 2	" 20	1803	3. MR 18
" 6	1691	1. MR 3	" 21	1850	3. MR 18
" 7	1815	1. MR 10	" 22	1850	4. MR 18
" 8	1815	2. MR 7	" 23	1790	3. MR 16
DR 1	1717	1. MR 1	" 24	1860	3. MR 16
" 2	1689	2. u. 4. MR 6	FR 1	1741	1. MR 5
GrMR 3	1704	3. MR 6	" 2	1741	2. MR 5
DR 4	1815	3. MR 7	" 3	1730	2. MR 3
" 5	1860	2. MR 16	" 4	1741	1. MR 11
" 6	1860	4. MR 3	" 5	1758	3. MR 5
" 7	1860	1. MR 8	" 6	1808	2. MR 11

Truppenteil	Errichtungsjahr	Traditions-truppenteil	Truppenteil	Errichtungsjahr	Traditions-truppenteil
SR 7	1815	1. RR 15	NR 10	1860	4. RR 10
" 8	1815	2. RR 15	" 11	1860	3. RR 11
" 9	1815	1. RR 16	" 12	1860	3. RR 1
" 10	1813	3. RR 3	" 13	1803	1. RR 13
" 11	1813	3. RR 15	" 14	1805	2. RR 13
" 12	1791	2. RR 10	" 15	1866	4. RR 11
" 13	1813	3. RR 10	" 16	1866	II. RR 13
" 14	1813	II. RR 16	Sägkzpf 1	1901	II. RR 10
" 15	1803	II. RR 14	" 2	1905	II. RR 7
" 16	1866	3. RR 14	" 3	1905	II. RR 11
" 17	1809	4. RR 13	" 4	1906	4. RR 5
NR 1	1745	3. RR 8	" 5	1908	II. RR 5
" 2	1745	4. RR 8	" 6	1910	6. RR 16
" 3	1809	2. RR 9	" 7	1913	3. RR 9
" 4	1815	2. RR 2	" 8	1913	4. RR 9
" 5	1815	4. RR 15	" 9	1913	II. RR 1
" 6	1813	4. RR 16	" 10	1913	II. RR 2
" 7	1734	II. RR 3	" 11	1913	II. RR 8
" 8	1812	2. RR 1	" 12	1913	4. RR 1
" 9	1860	6. RR 6	" 13	1913	3. RR 10

Feldartillerie

1. Feld-RR	1816	9. RR 3	Feld-RR 23	1872	1. RR 6
2. " "	1872	7. RR 2	" 24	1872	4. RR 2
3. " "	1809	11. RR 3	" 25	1790	1. RR 5
4. " "	1899	II. RR 3	" 26	1872	12. RR 6
Feld-RR 1	1772	4. RR 1	" 27	1833	11. RR 5
" 2	1808	3. RR 2	" 30	1872	6. RR 5
" 3	1816	13. RR 3	" 31	1881	9. RR 6
" 4	1816	1. RR 4	" 33	1890	4. RR 6
" 5	1816	16. RR 3	" 34	1890	4. RR 6
" 6	1808	1. RR 3	" 35	1890	7. RR 1
" 7	1816	12. RR 6	" 36	1890	1. RR 2
" 8	1816	2. RR 5	" 37	1899	1. RR 1
" 9	1866	8. RR 2	" 38	1899	3. RR 2
" 10	1803	11. RR 6	" 39	1899	13. RR 3
" 11	1813	11. RR 5	" 40	1899	3. RR 4
" 14	1850	4. RR 5	" 41	1899	2. RR 1
" 15	1871	12. RR 3	" 42	1899	14. RR 3
" 16	1872	6. RR 1	" 43	1899	2. RR 6
" 17	1872	2. RR 2	" 44	1899	1. RR 6
" 18	1872	5. RR 3	" 45	1899	8. RR 2
" 19	1872	3. RR 5	" 46	1899	7. RR 6
" 20	1872	4. RR 3	" 47	1899	3. RR 5
" 21	1872	15. RR 3	" 50	1899	4. RR 5
" 22	1872	3. RR 6	" 51	1899	3. RR 4

Truppenteil	Errichtungsjahr	Traditionstruppenteil	Truppenteil	Errichtungsjahr	Traditionstruppenteil
Feld-AR 52	1899	6. AR 1	Feld-AR 70	1899	3. AR 6
" 53	1899	2. AR 2	" 71	1899	4. AR 2
" 54	1899	5. AR 3	" 72	1899	1. AR 2
" 55	1899	3. AR 5	" 73	1899	9. AR 1
" 56	1899	II. AR 1	" 74	1899	II. AR 6
" 57	1899	3. AR 3	" 75	1899	1. AR 4
" 58	1899	5. AR 6	" 76	1899	6. AR 5
" 59	1899	1. AR 6	" 79	1912	8. AR 1
" 60	1813	II. AR 2	" 80	1912	1. AR 4
" 61	1899	1. AR 5	" 81	1912	II. AR 2
" 62	1899	3. AR 6	" 82	1912	3. AR 1
" 63	1899	11. AR 5	" 83	1912	1. AR 6
" 66	1899	6. AR 5	" 84	1912	2. AR 6
" 67	1899	7. AR 6	Lehr-AR d.		
" 69	1899	2. AR 6	Feld-AR d.	1867	7. AR 3

**Fußartillerie**

GFuß-AR	1865	8. AR 3	Fuß-AR 11	1881	6. AR 2
Fuß-AR 1	1864	5. AR 1	" 13	1805	5. AR 5
" 2	1865	9. AR 2	" 14	1893	5. AR 5
" 3	1864	2. AR 5	" 15	1893	5. AR 2
" 4	1864	2. AR 4	" 16	1912	9. AR 6
" 5	1865	6. AR 3	" 17	1911	9. AR 2
" 6	1865	2. AR 3	" 18	1912	3. AR 5
" 7	1864	6. AR 6	" 20	1912	6. AR 2
" 8	1864	2. AR 5	Lehr-AR d.		
" 9	1893	6. AR 6	Fuß-AR d.	1912	8. AR 3
" 10	1871	8. AR 6			

**Pioniere**

GPB	1810	1. PB 3	PB 17	1890	1. PB 2
PB 1	1780	1. PB 1	" 18	1893	1. PB 1
" 2	1816	2. PB 2	" 19	1893	Brf. u. PB PB 4
" 3	1741	2. PB 3	" 20	1893	2. PB 4
" 4	1816	1. PB 4	" 21	1901	1. PB 5
" 5	1816	1. PB 3	" 23	1907	2. PB 1
" 6	1816	Brf. u. PB PB 5	" 24	1908	1. PB 6
" 7	1816	1. PB 6	" 25	1909	1. PB 5
" 8	1816	Brf. u. PB PB 6	" 26	1912	1. PB 2
" 9	1866	Brf. u. PB PB 2	" 27	1912	Brf. u. PB PB 6
" 10	1804	2. PB 6	" 28	1913	Brf. u. PB PB 3
" 11	1842	1. PB 5	" 29	1913	2. PB 3
" 14	1850	13. AR 14	" 30	1913	Brf. u. PB PB 6
" 15	1871	Brf. u. PB PB 4	Minenwerfer	1912	13. AR 6
" 16	1881	2. PB 4			



**Verkehrstruppen**

Truppenteil	Errichtungsjahr	Traditionstruppenteil	Truppenteil	Errichtungsjahr	Traditionstruppenteil
GR 1	1875	Brf. u. GB PB 1	GR 3	1893	2. PB 5
= 2	1890	Brf. u. GB PB 4	GB 4	1913	Brf. u. GB PB 1

**Nachrichtentruppen**

Teil	Jahr	Traditionstruppenteil	Teil	Jahr	Traditionstruppenteil
Teil B 1	1899	MA 3	Teil B 5	1912	MA 1
= 2	1899	MA 2	= 6	1913	2. MA 6
= 3	1899	1. MA 6	= 8	1914	2. MA 4
= 4	1907	MA 5			

**Luftschiffertruppen** 1884 6. MA 6

**Fliegertruppen** 1912 4. JA 1, 13. JA 5, 4. JA 9,  
2. JA 17, 3. RA 2

**Kraftfahrtruppen** 1911 1. u. 2. RA 3

**Train**

GR	Jahr	Traditionstruppenteil	TR	Jahr	Traditionstruppenteil
GR 1	1853	1. u. 2. JA 3	TR 10	1859	4. JA 6
= 2	1853	1. u. 2. JA 1	= 11	1854	3. JA 5
= 3	1853	1. JA 2	= 14	1864	2. JA 5
= 4	1853	4. JA 3	= 15	1871	3. JA 4
= 5	1853	3. JA 4	= 16	1890	3. JA 3
= 6	1853	4. JA 3	= 17	1890	2. JA 2
= 7	1853	3. JA 3	= 18	1867	1. JA 5
= 8	1853	1. JA 6	= 20	1912	3. u. 4. JA 1
= 9	1853	2. JA 6	= 21	1912	2. JA 6
	1866	3. u. 4. JA 2			



# Königlich Bayerische Armee

Chef der Armee

Seine Majestät der König

Ludwig

Königlich Preussische Armee

Regiment der Artillerie

Seine Majestät der Könige

Erbin

## Seiner Majestät des Königs Adjutantur.

### Vortragender General-Adjutant.

GL Waltherr v. Walberstätten

GdM aD

### Generaladjutanten.

Gen.Oberst d. Inf. Gr. v. Horn (Karl)

à la suite d. JLR u. d. 1. JR,

GdM Frhr. v. König

Gen.Oberst d. Inf. aD, Staatsrat i. a. v. D. † 5. 6. 23  
à la suite 2. JR [Stv. Kom.Gen. 111. NR] GdM aD

GdM Frhr. v. Wiedenmann

† 9. 3. 25

GdJ Ritter v. Haag

GdM aD † 8. 7. 17  
à la suite 11. JR, GdJ aD, Reichsrat

### Flügel-Adjutant.

Oberstlt Otto Graf zu Castell-Castell Erl.

GM aD

### Ordonnanz-Offiziere.

GL Frhr. v. u. zu der Tann

(U. JLR) M aD

" Frhr. v. Perfall

(U. 1. SchwNR) R im RH (Kdtr München)

## Kriegsministerium.

### Kriegsminister.

GdM Frhr. Krefz v. Kressenstein

Inhaber 6. ChR, Staatsrat im v. D.,  
Gen.Oberst d. Kav. aD

### Adjutant.

M Schuster

(U. JLR) [R. 19. JR] Oberstlt A. 27. 3. 18 b. Bucquoy

### Zentral-Abteilung.

Abt.Chef: GM zD v. Huber-Liebenau

[Preischef in Belgien] GL aD

Oberst zD Höger

GM aD

Oberstlt zD Kollmann

Oberst aD

" Mayr

Oberst aD

M zD Heidersberger

Oberstlt aD

### Abteilung für persönliche Angelegenheiten.

Abt.Chef: GM Ritter v. Kneußl

Staatsrat i. v. D. [Kom.Gen. 1. NR] GdJ aD  
[R. 19. JR] Oberstlt aD

M Melchior

GL Ritter v. Kieffer

vom 20. JR [GSt 12. JD] Oberstlt im RH (20. JR)

### Armee-Abteilung I.

Abt.Chef: Oberst Ritter v. Köberle

[Milit.Bevollm. im GrHDu] GL aD

M Ritter v. Haad

[Chef d. GSt d. Gf I. NR] GM im RH (RwM)

" Heiden

[R. 17. JR] Oberstlt aD † 30. 4. 20

" Roth

[A.Nachr.N. 13] Oberstlt aD

" Ritter v. Pfügel

[R. 1. RJägB] Oberst im RH (19. JR)

" Ruhwandi

[StDPi 3] Oberstlt aD

" Preitner

[GSt d. Gf III. NR] Oberstlt aD

" Bonn

[Adj. d. DR 19. U.] M aD

" Fischer

[Adj. d. Gf I. NR] Oberstlt im RH (St 7. Div.)

" Gärtler

vom 21. JR [GSt 1. JD] M aD

(RJR 3) v. 20. 8. 14 b. St. Johann zu Bassef A. 19. 9. 14 in

Billingen i. Bad.

## Armee-Abteilung II.

Abt.Chef: Oberst **Ebermayer**  
 M **Beck**  
 S **Ertel**  
 = **Schindendank**  
 FwM **Schweigart**  
 DL **Muer**

[R. 10. JMBr] † 10. 2. 16  
 [Art.R. 12] Oberst aD  
 [R. d. RFuß-AR 2] Oberstlt aD  
 [GSt d. Gouv. von Mex] M aD  
 FwM aD † 29. 7. 24  
 vom 3. Fuß-AR [GSt d. DR G. N.] M im RS (KwM)

## Militär-Verwaltungs-Abteilung.

Abt.Chef: M **Ritter v. Hörnle** [Leiter d. Alpenkorps-St.] Oberst aD  
 Vorstand Sekt. I: Wirkl.Geh.Rr.Rat **Strauß** Wirkl.Geh.Rr.Rat, DL d. L. aD  
 Int.Rat **Regroth** Ob.Int.Rat, Geh.Rr.Rat, S d. Ref. aD  
 Vorstand Sekt. II: Wirkl.Geh.Db.Rr.Rat u. S d. Ref. aD **Ritter v. Sellmuth**  
 Wirkl.Geh.Db.Rr.Rat, M d. Ref. aD † 21. 8. 24  
 Vorstand Sekt. III: Wirkl.Geh.Rr.Rat **Fischer** Wirkl.Geh.Rr.Rat, M d. L. aD,  
 Intendant im RS (7. Div.)  
 Int.Rat, DL d. L. aD **Scherer** Geh.Rr.Rat, S d. L. aD  
 Vorstand Sekt. IV: Wirkl.Geh.Rr.Rat u. DL d. L. aD **Ries** Wirkl.Geh.  
 Db.Rr.Rat a. W., S d. L. aD  
 Int.Rat, DL d. Ref. aD **Storch** Ob.Int.Rat, Geh.Rr.Rat, M d. Ref. aD  
 = = S d. L. **Dames** Ob.Int.Rat, Geh.Rr.Rat, M d. L. aD  
 Vorstand Sekt. V: Wirkl.Geh.Db.Baurat **Ritter v. Mellinger** Wirkl.Geh.  
 Db.Baurat aD, L d. L. aD  
 Geh.Baurat, S d. L. aD **Winter** Geh.Baurat, Int.u.Baurat, M d. L. aD  
 † 1. 8. 17  
 Baurat Dr **Haase** Geh.Baurat, Int.u.Baurat aD  
 S aD **Cramer** M aD

## Pensions- u. Versorgungs-Abteilung.

Abt.Chef: GL zD **Ritter v. Kuchler** GL aD  
 Vorstand Sekt. I: Oberst zD **Schierlinger** [R. d. Fuß-ARSt 124] GM aD  
 Oberst zD **Baumüller** Oberst aD  
 = = (Rehm) 26. 6. 14 v. d. Verw. enthoben [Fhr. d. RZR 20] GM aD  
 = = **Aleemann** vom Gf I. AR, GM aD  
 M zD **Hoffmann** Oberstlt aD † 26. 6. 21  
 Vorstand Sekt. II: Wirkl.Geh.Rr.Rat **Kommelé** Wirkl.Geh.Db.Rr.Rat aD,  
 L d. L. aD  
 Vorstand Sekt. III: Wirkl.Geh.Rr.Rat **Tempel** Wirkl.Geh.Db.Rr.Rat aD

## Medizinal-Abteilung.

Abt.Chef: GStM d. Armee Dr **Ritter v. Seydel** Honorar-Prof. an d. Universität  
 München, GStM der Armee aD mit dem Range eines GbJ  
 GDM Dr **Mandel** GDM aD  
 GStM Dr v. **Ammon** GDM aD  
 StM **Weier** GStM aD  
 GDM zD Dr **Zäch** GM aD

## Abteilung für Rechtsangelegenheiten.

Abt.Chef: Wirkl.Geh.Db.Rr.Rat, R d. L. aD **Ritter v. Rischler** Wirkl.Geh.  
 Db.Rr.Rat aD, M d. L. aD  
 Db.Rr.Ger.Rat **Oppler** Wirkl.Geh.Rr.Rat, DL d. L. aD  
 Rr.Ger.Rat Dr **Erhard** Db.Rr.Ger.Rat † 12. 12. 19

## Rechnungs-Revisionsstelle.

Vorstand: Int.Rat **Regroth**  
 Beisitzer: Int.Rat **Dennerl**  
 = = **Dames**  
 Beisitzer-Stellv.: Int.Rat **Storch**  
 f. Milit.Verwalt.Abtl.  
 f. Int. d. milit. Institute  
 f. Milit.Verwalt.Abtl.  
 f. Milit.Verwalt.Abtl.

**Militär-Fiskalat.**

Militär-Fiskal: Wirkl. Geh. Ob. Pr. Rat **Ritter v. Nischler** f. Abt. für Rechtsangelegenheiten  
 Stellvertreter: Ob. Pr. Ger. Rat **Oppler** f. Abt. für Rechtsangelegenheiten

**Dem Kriegsministerium waren unterstellt:**

Die Leibgarde der Hartschiere (in persönlicher Beziehung).	Die Inspektion der Unteroffiziers-Schule.
Der Generalstab.	Die Inspektion der militärischen Straf-anstalten.
Die General-Inspektion der Armee.	Die Remonte-Inspektion.
Die Generalkommandos.	Die Sanitäts-Inspektion.
Die Sanitätsämter und Korps-Intendanturen.	Die Militärärztliche Akademie.
Die Inspektion der Kavallerie.	Die Intendantur der militärischen Institute.
Die Fuß-Artillerie-Brigade.	Die General-Militärkasse.
Die Inspektion des Ingenieurkorps.	Das Gendarmerie-Korps-Kommando (die Angehörigen der Gendarmerie in persönlicher und disziplinärer Beziehung).
Die Feldzeugmeisterei.	
Die Inspektion der Militär-Bildungs-Anstalten.	
Die Militärschießschule.	

**Militär-Bevollmächtigter in Berlin und stellv. Bevollmächtigter zum Bundesrat des Deutschen Reiches:**

GM **Ritter v. Wenninger** [Fhr. d. R. P. XVIII. RR] GL X. 8.9.17 an d. Susita (Rumänten)

**Bei außerbayerischen Behörden verwendete und kommandierte Offiziere\*).**

Gen. Oberst d. Inf. **Rupprecht, Kronprinz von Bayern, R. S.** Gen. Insp. d. Vierten A. Insp., Inhaber d. 2. IR u. d. 1. FAIR, à la suite d. IR, d. R. P. RR 1, d. R. S. IR 102, d. R. W. FAIR 29, d. II. See-B, Inhaber d. R. u. R. Österr.-Ung. 43. IR [OB d. HGr Kronprinz Rupprecht] Gen. Feldmarschall  
 GM **Ritter v. Fuller** Rdt d. Festung Ulm [Mil. Gov. d. Provinz Namur] GL aD  
 = **v. Hark** f. z. R. P. GrGSt [Fhr. d. St 57] GdJ aD  
 M **Fhr. v. Bogheim** (U. 2. Fuß-AR) aD in Ulm [Art. R. 13] GM im RH (Jug) Oberlindober (U. Jug. Korps) Mitglied d. Reichs-Rayon-Komm., außer- etatsm. milit. Mitglied d. Bayer. Senats beim Reichsmilit. Gericht [StDPi 1] † 14.5.18  
 S **Paar** (U. 13. IR) Plazmajor in Ulm, M aD  
 R **Müller-Brand** (U. 6. GR) f. als Adj. z. Vierten A. Insp. [GSt d. DR 19. U.] M aD

**Leibgarde der Hartschiere.**

München.

**Generalkapitän.**

GdJ Gr. v. **Bothmer** à la suite d. IR [OB 19. U.] Gen. Oberst d. Inf. aD

**Premier-Lieutenants.**

GL aD (Ritter u. Edler v. **Kaufher auf Weeg**) 27.5.14 von d. Stellung ent- hoben † 5.4.24  
 = **Fhr. v. Kessling** GL aD

\*) Der Verbleib der im Milit. Handbuch unter diesem Abschnitt geführten Offiziere, die auch an andern Stellen des Handbuchs erscheinen, ist dort nachgewiesen.

## Second-Lieutenant.

WM 3D Reizner Frhr. v. Liechtenstern

WM aD

## Kornett.

Oberstlt 3D Frhr. Besserer v. Thalfingen

Oberstlt aD

## Exempt.

Oberstlt 3D Frhr. Frenschlag v. Freyenstein

Oberst aD

## Adjutant.

K Weber

M aD

## Premier-Brigadiers.

Strauß  
HellwigK aD | Schmiel  
HöhneM aD  
K aD

## Sous-Brigadiers.

Gebhardt  
Hegwein  
Müller  
Hugo  
DöbertK aD | Hierich  
aD | Günther  
aD | Weilbach  
K aD | Rauch  
aDPrem. Brig. aD  
Prem. Brig. aD † 4. 6. 24  
aD  
aD

## Sanitätsoffizier.

StM Dr Ring

StM aD

## Generalstab.

Zentralstelle — München.

Chef des Generalstabes der Armee: WM **Krafft v. Delmensingen** à la suite  
11. JAR [Kom.Gen. II. AK] GdM aD  
[Gen. von d. Art. 8] Oberst aD  
Oberst Frhr. Nagel zu Nibberg (Rang eines Brig.Kom.) [K. 2. 3D] WM  
gefallen 2. 5. 19 b. d. Straßenkämpfen in München  
= **Ritter v. Zoellner** Abt.Chef, I. z. K. P. GrGSt, außeretatsm. milit. Mitgl.  
d. B. Senats b. Reichsmilit.Gericht [K. 12. 3D] GdM aD  
Oberstlt **Hierthes** Abt.Chef [K. 7. 3K] v. 1. 10. 14 b. Apremont, Oberst  
X. 8. 10. 14 in Mek  
= **v. Lossow** (Rang eines Abt.Chefs) [Milit.Bevollm. b. d. Deutschen Bot-  
schaft in Konstantinopel] GdM aD, zul. im AK  
= **Braun** f. GSt III. AK  
f. GSt II. AK  
f. GSt I. AK  
M **Stängl** Abt.Chef, I. z. K. P. GrGSt, außeretatsm. milit. Mitgl. d.  
= **Ritter v. Hemmer** B. Senats b. Reichsmilit.Gericht [Chef d. GSt d. DK 6. A.] GdM aD,  
zul. im AK  
= **Herrgott** f. GSt III. AK  
= **Frhr. Krefz v. Kressenstein** f. GSt III. AK  
= **Ritter v. Ruith** Abt.Chef, I. z. K. P. GrGSt, außeretatsm. milit. Mitgl. d.  
B. Senats b. Reichsmilit.Gericht [Chef d. GSt d. Gf 57] GdM im AK  
(Frhr VII)  
= **Schmitt (Konstantin)** [DDu b. DK d. HGr Akw] Oberst aD  
= **Schraudenbach** f. GSt II. AK  
= **Schmitt (Paul)** f. GSt 6. Div.



- |   |                            |  |  |
|---|----------------------------|--|--|
| M | Gr. v. Holstein aus Bayern |  | f. GSt 2. Div.                             |
| = | Ritter v. Reichert         |  | f. GSt 5. Div.                             |
| = | Gr. v. Lutzburg            | [R. d. FMR 10]   | Oberstlt aD                                |
| = | Gr. v. Tattenbach          | f. 3. R. P. GrGSt [R. Gr] [R 5]                                | Oberstlt aD                                |
| = | Trautmann                  |  | f. GSt 3. Div.                             |
| = | Fhr. v. Riedel             |  | f. Insp. d. Jug. Korps                     |
| = | Gr. v. Rodewils-Dürniz     | f. 3. R. P. GrGSt [R. 3. ChR, verwendet als Stab               | f. 13. JgR] Oberstlt aD, zul. b. d. HFrifo |
| = | Ritter v. Seißer           |  | f. GSt 4. Div.                             |
| = | Naspar                     |  | f. GSt 1. Div.                             |
| S | v. Griesheim               | f. GSt II. KR  |  |
| = | Baur (Sugo)                | [GSt d. Feld Eisenbahn-Chefs b. DK d. HBr Kronprinz Rupprecht] | Oberstlt aD                                |
| = | Voit                       | f. GSt d. Kdr Germersheim                                      |  |
| = | Ritter v. Leeb             | f. GSt I. KR   |  |
| = | Fhr. v. Berchem            | f. GSt I. KR   |  |
| = | Bersfl                     | f. 3. Gouv. von Mek [GSt d. DK 5. U.]                          | M aD                                       |
| = | Ritter v. Giehl            | f. 3. R. P. GrGSt [St d. GSt d. R. XVI. KR]                    | Oberstlt aD, zul. im RH † 20.2.23          |
| S | Eberth                     | f. GSt III. KR   |  |
| = | Ritter v. Zahreiß          | [Lehrer an d. GStSchule in Sedan]                              | † 22. 2. 19                                |
| = | Kriebel                    | f. GSt III. KR   |  |
| = | Sper                       | f. 3. R. P. GrGSt [GSt 15. JD]                                 | M aD                                       |
| = | Neuffer                    | f. GSt II. KR  |  |
| = | Deuringer                  | [GSt 3. JD]  | M aD                                       |
| = | List                       | [GSt 8. KD]  | Oberstlt im RH (GSt 7. Div.)               |

**Kommandierte Offiziere.**

- |   |                                     |                         |                    |              |
|---|-------------------------------------|-------------------------|--------------------|--------------|
| S | Distel                              | f. 14. JR               | R v. Hößlin        | f. 4. ChR    |
| = | Edler v. Kiesling auf Kieslingstein | f. 17. JR               | = Fhr. v. Weihs    | f. 2. SchwKR |
| = | Roschmann                           | f. 2. FMR               | S Pirner           | f. 1. PB     |
| = | Glöckle                             | f. Fortifik. Jngolstadt | DL Mittelberger    | f. 13. JR    |
|   |                                     |                         | = Baur (Friedrich) | f. 1. JR     |

**Linien-Kommandanten.**

- |   |                             |                          |                    |
|---|-----------------------------|--------------------------|--------------------|
| M | (Hofmann)                   | (U. 8. JR) 25. 5. 14     | Absh., Oberstlt aD |
| = | Edler v. Ruel auf Hauendorf | (U. 3. JR) [R. 21. JR]   | Oberst aD          |
| = | Möslinger                   | (U. 1. FMR) [Art. R. 19] | Oberstlt aD        |
| S | (Halbjus)                   | f. 4. JR                 |                    |

Zugeteilt der Zentralstelle des Generalstabes, kommandiert zur Eisenbahn-Abteilung des R. P. Generalstabes.

- |   |           |   |                          |
|---|-----------|---|--------------------------|
| M | Herberger | (U. 14. JR) [R. d. Milit. Eisenb. Dir. 7] | Oberstlt aD † 17. 12. 21 |
|---|-----------|---|--------------------------|

**Dem Generalstab waren unterstellt:**

Das Kriegsarchiv, das Topographische Büro des Generalstabes, die Armeebibliothek und das Armeemuseum.

**Adjutanten der Mitglieder des Königlichen Hauses.**

- |    |    |                                    |   |
|----|----|------------------------------------|---|
| GR | 3D | Fhr. v. Hedwig                     | (Pers. Adj. Sr. R. S. d. Prinzen Ludwig Ferdinand von Bayern) † 25. 3. 20                             |
|    |    | Oberst (Fhr. v. Dv auf Wachendorf) | (U. 3. ChR) (Hofmarschall und pers. Adj. Sr. R. S. des Prinzen Ludwig Ferdinand von Bayern) 24. 6. 14 |
|    |    | Fhr. v. Perfall                    | (U. 3. ChR) (Hofmarschall u. pers. Adj. Sr. R. S. des Prinzen Leopold von Bayern) Oberst aD           |

Ehren-Rangliste der deutschen Armee.

- M Düring** (U. 9. JZK) (Pers. Adj. Sr. K. H. des Herzogs Ludwig in Bayern) Oberstlt aD  
 = **Fhr. v. Agter** (U. 1. GHR) (Pers. Adj. Sr. K. H. des Herzogs Christoph in Bayern) M aD  
 = **Fhr. Reichlin v. Meldegg** (U. 1. SchwKR) (Pers. Adj. Sr. K. H. des Prinzen Franz von Bayern) M aD  
**H Fhr. v. Steinling zu Boden u. Stainling** (U. JZK) (Pers. Adj. Sr. K. H. des Prinzen Georg von Bayern) (JKR 1) A. 7. 9. 14 b. Einville  
 = **Fhr. v. Walfen** (U. JZK) (Pers. Adj. Sr. K. H. des Kronprinzen Rupprecht von Bayern) Oberstlt aD  
**K Fhr. v. Kramer** (Otto) (U. 1. SchwKR) (Pers. Adj. Sr. K. H. des Prinzen Karl von Bayern) [Ord. Offiz. b. Gt I. KR] Oberstlt aD  
**H Du Jarys Fhr. v. La Roche** (U. 10. FZR) (Pers. Adj. Sr. K. H. des Herzogs Luitpold in Bayern) [Fhr. 4. FZR] M aD † 22. 5. 19  
**K Hammerbacher** (U. 3. GHR) (Pers. Adj. Sr. K. H. des Herzogs Ludwig Wilhelm in Bayern) M aD  
**H Krembs** (U. 1. FZR) (Pers. Adj. Sr. K. H. des Prinzen Adalbert von Bayern) (JKR 1) v. 3. 4. 17 A. 12. 10. 17 in engl. Gef. in Dardford (England)  
**DL v. Nagel zu Nischberg** (U. JZK) (Pers. Adj. Sr. K. H. des Prinzen Konrad von Bayern) (JKR 3) H A. 22. 4. 15 in Folge Verwundung  
 = **Gr. v. Spreti** (U. 1. SchwKR) (Pers. Adj. Sr. K. H. des Prinzen Heinrich von Bayern) (1. SchwKR) K A. 19. 8. 16 b. Toboly (Wolhynien)  
 = **Fhr. v. Kramer** (Maximilian) vom JZK (Pers. Adj. Sr. K. H. des Herzogs Siegfried in Bayern) H aD  
 = **Klinger** (U. 7. GHR) (Pers. Adj. Sr. K. H. des Prinzen Alfons von Bayern) [Stdt d. HDu XV. KR] M aD

## Offiziere à la suite der Armee.

- GL Gr. Wolfskeel v. Reichenberg** (U. Gen. Adj.) K. Oberstallmeister aD, GL aD  
 = **Gr. v. Seinsheim** (U. 1. GHR) K. Obersthofmeister, GL aD  
**GM Fhr. v. Laßberg** K. Oberstkämmerer, GL aD  
**Oberst Fhr. v. Müller** (U. 3. FZR) K. Pagenhofmeister aD, GM aD † 20. 3. 26  
 = **Karl Graf von Viech Erl.** (U. 6. GHR) Reichsrat † 18. 5. 14  
 = **Bertram Fürst von Quadt zu Wykradt und Jany D.** (U. Flügel-Adj.) Reichsrat, Oberst aD  
 = **Fhr. v. Würzburg** (U. 4. GHR) Reichsrat, Oberst aD † 11. 1. 22  
 = **Fhr. Tucher v. Simmelsdorf** (U. 1. GHR) Staatsrat i. a. o. D., Oberst aD  
 = **Gr. v. Moy** (Maximilian) (U. JZK) K. Oberst-Zeremonienmeister, Oberst aD  
**Oberstlt Fhr. v. Leonrod** (U. Flügel-Adj. u. m. d. Range eines Rkom.) K. Oberstallmeister, Oberstlt aD  
 = **Artur Graf von Schönborn-Wiesentheid Erl.** (U. Flügel-Adj.) Reichsrat † 29. 9. 15  
 = **Gr. v. Moy** (Ernst) (U. 1. SchwKR) Reichsrat, Oberst aD † 10. 5. 22  
 = **Hans Graf zu Törring-Jettenbach Erl.** (U. 1. SchwKR) Reichsrat, Oberstlt aD  
 = **Fhr. v. und zu Guttenberg** (U. 1. KR) K. Direktor der Pagerie, Oberstlt aD  
 = **Friedrich Fürst zu Castell-Castell D.** (U. 1. KR) Reichsrat, Oberstlt aD † 3. 1. 23  
 = **Johannes Fürst zu Hohenlohe-Bartenstein und Jagtberg D.** (U. Flügel-Adj.) Reichsrat, Oberstlt aD † 19. 8. 21  
 = **Rasimir Fürst zu Castell-Müdenhausen D.** (U. 1. SchwKR) Reichsrat, Oberstlt aD  
 = **Schenk Gr. v. Stauffenberg** (U. 1. KR) Reichsrat, Oberstlt aD

M	Friedrich Graf zu Pappenheim Erl. (U. 1. SchwKR)	Hofmarschall Sr. K. S.	5.
=	Gr. v. Schaumburg	des Kronprinzen Rupprecht von Bayern, M aD	
=	Ritter v. Dandl	(U. 1. JägB)	M aD
=	v. Kühlmann	(U. 10. JK) Staatsrat i. o. D.,	M aD
R	Gr. v. Faber-Castell	(U. 1. UK)	M aD
=	Gr. v. Montgelas	(U. 6. GKR)	M aD
=	Gr. v. u. zu Lerchenfeld auf Köfering u. Schönberg	(U. 1. UK) Reichsrat, M aD † 14. 12. 21	
=	Siegfried Graf von Büdler und Limpurg Erl.	(U. 1. UK) Reichsrat,	M aD
=	Friedrich Graf zu Ortenburg-Lambach Erl.	(U. 1. SchwKR)	M aD
S	Hermann Graf zu Castell-Rüdenhausen Erl.	(U. 1. UK)	† 1. 12. 19
R	Friedrich Graf zu Castell-Castell Erl.	(U. 1. UK) Reichsrat,	R aD
S	Friedrich Graf von Rechteren-Limpurg Erl.	(U. 1. UK) Reichsrat,	S aD
R	Ludwig Graf Waldbott von Bassenheim Erl.	(U. 1. UK) Reichsrat,	R aD
R	Alois Fürst zu Löwenstein-Wertheim D.	(U. 1. UK) Reichsrat,	R aD
DL	Otto Fürst zu Dettingen-Dettingen und Dettingen-Spielberg D.	(U. 1. UK)	S aD
L	Siegfried Graf zu Pappenheim Erl.	(U. 1. SchwKR)	DL aD
=	Rudolf Graf Fugger von Glött Erl.	(U. 1. JK)	L aD
=	Joseph Ernst Erbgraf Fugger von Glött Erl.	(U. 1. SchwKR)	L aD

## à la suite des Sanitäts-Korps.

Gdsf	Ludwig Ferdinand Prinz von Bayern K. S.	f. 18. JK
GM	Dr Ritter v. Angerer	(Rang als GM) o. Prof. an der Universität München, DGM aD
=	Dr Ritter v. Palm	(Rang als GM) DGM aD
=	Dr Grafer	o. Prof. an der Universität Erlangen, DGM aD
=	Dr Heim	o. Prof. an der Universität Erlangen, DGM aD
=	Dr Enderlen	o. Prof. an der Universität Würzburg, DGM aD
=	Dr Niedinger	a. o. Prof. an der Universität Würzburg, GM aD
=	Dr Klaußner	a. o. Prof. an der Universität München, DGM aD
=	Dr Rosenberger	a. o. Prof. an der Universität Würzburg, GM aD
=	Dr Herzog	a. o. Prof. an der Universität München, GM aD
=	Dr Brunner	GM aD
GM	Dr Deudonné	Honorar-Prof. an der Universität München, GM aD
=	Dr Schäfer	a. o. Prof. an der Universität Leipzig, DGM aD

# Armee-Einteilung.

## I. Armeekorps.

General-Kommando — München.

Kom.Gen.: GdJ **Ritter v. Eylander** à la suite 1. JZ, GdJ aD  
 Chef d. Gen.Stabes: Oberst **Frh. v. Nagel zu Nidberg** [R. 2. JZ] GM,  
 gefallen 2. 5. 19 b. d. Straßenkämpfen in München

### Generalstab:

M **Ritter v. Semmer** [Chef d. GSt  
 d. DK 19. A.] GM aD  
 S **Ritter v. Leeb** [Ddu b. DK d.  
 HGr Kronprinz Rupprecht]  
 Oberst im RH (7. AK)  
 = **Frh. v. Berchem** Oberst aD,  
 zul. im RH

### Adjutantur:

M **Peringer** (U. 7. JZK) [R. 1. JZK]  
 Oberst aD  
 = **Koch** (U. 1. JZ) [R. 2. JZ 2]  
 Oberstlt aD  
 = **Frh. Loesselholz v. Colberg**  
 (U. 1. GZR) [R. 5. GZR]  
 Oberstlt aD

R.Veter.: RStB **Grüner** GB aD  
 Ob.Kr.Ger.Rat **Gerstner** Min.Rat im  
 RWM  
 = = = **Bertholdt** Ob.Kr.Ger.=  
 Rat aW

Ob.Kr.Ger.Rat **Oppler**, Geh.Kr.Rat aW,  
 DL d. L. aD  
 Kr.Ger.Rat **Müller**, Oberheeresanwalt  
 im RH (7. Div.) S d. Ref. aD

### Zugeteilt:

Oberstlt zD (**Kleemann**)

f. RM

### Sanitätsamt I. AK:

R.Arzt: GM Dr **Würdinger**, DGM aD  
 DM Dr **Ott** DStM im RH (7. SM)  
 R.StMpoth.: DStMpoth. **Ug**,  
 DStMpoth. aD † 9. 11. 24

Jnt.Rat **Höbel** Jnt.Rat aD,  
 S d. Ref. aD  
 Jnt.Assess. **Kausch**, Jnt.Rat, S d. Ref. aD  
 = = Dr **Senfolt** Jnt.Rat aD,  
 S d. Ref. aD  
 = = Dr **Pedert** Feld-Jnt.Rat,  
 S d. Ref. aD

### Korps-Intendantur I. AK:

Milit.Intendant: Geh.Kr.Rat, S d. Ref.  
**Schöbl**, Wirkl.Geh.Kr.Rat aD,  
 M d. Ref. aD  
 Ob.Jnt.Rat: DL d. L. aD **Probst**,  
 Wirkl.Geh.Kr.Rat aD, S d. L. aD  
 Jnt.Rat Dr **Koch** Geh.Kr.Rat aD,  
 S d. L. aD  
 = = **Pflügl** Geh.Kr.Rat aD,  
 M d. Ref. aD

Jnt.u.Baucat, Geh.Baurat **Beck**, Wirkl.  
 Geh.Baurat aD, L d. L. aD  
 † 15. 11. 25  
 = = = Geh.Baurat **Zeiser**,  
 Wirkl.Geh.Baurat aD  
 Jnt.u.Bau-Assessoren:  
**Renning** Milit.Bauamtman aD  
**v. Bally** Milit.Bauamtman aD

## 1. Division.

München.

(1. u. 2. JZr, 1. KRr, 1. JZK, Ldw.Insp. München.)

Kom.: GM **Ritter v. Schoch** (Albert) à la suite 3. JZ [Kom.Gen. d. Gf 63]  
 GdJ aD

### Generalstab:

M **Kaspar** [R. 6. JZ] Oberstlt aD

### Adjutantur:

M **v. Hüßlin** (U. JZK) [R. 31. JZK]  
 Oberst aD

Div. Arzt: <b>GM Dr Rapp</b> <small>OBM aD</small>	Kr. Ger. Rat <b>Dr Stöber</b> , <small>Secresanwalt im RH (7. Div.)</small>
<b>Ob. Kr. Ger. Rat, DL d. L. aD Wolffhügel</b> , <small>Ob. Kr. Ger. Rat, S d. L. aD</small>	= = = <b>Kau</b> <small>Kr. Ger. Rat aW, S aD</small>
<b>Kr. Ger. Rat Dr Steidle</b> , <small>Ob. Kr. Ger. Rat aW, M d. L. aD</small>	<b>Vorst. d. Div. Int.: Int. Rat, R d. Ref. aD</b>
= = = <b>Dr Maier</b> , <small>Ob. Kr. Ger. Rat aW † 11. 4. 25</small>	<b>Pauer</b> <small>M d. Ref. aD, Min. Rat im RH (RwM)</small>

**1. Infanterie-Brigade.**

München.

(JLR u. 1. JR, Bez. Rdo Rosenheim.)

Kom.: **GM Ritter v. Rauchenberger** [R. 6. JD] GL aD  
 Adj.: **S Bröckler** (U. 15. JR) [Adj. d. St 63] M aD

**2. Infanterie-Brigade.**

München.

(2. u. 16. JR, 1. JägB, Bez. Rdos Passau, Wasserburg.)

Kom.: **GM Ritter v. Endres** [Kom. Gen. I. AR] GdJ aD  
 Adj.: **S Naegelsbach** (U. 5. JR) [St d. St I. AR] M aD

**1. Kavallerie-Brigade.**

München.

(1. u. 2. SchwRK.)

Kom.: **GM v. Staudt** [Milit. Gouv. von Lomza] GL aD  
 Adj.: **R Frhr. Krefz v. Kressenstein** (U. 1. SchwRK) [Adj. d. St 63] M aD

**1. Feldartillerie-Brigade.**

München.

(1. u. 7. FAR, 1. TrA.)

Kom.: **GM Frhr. v. Stein** [Kom. Gen. III. AR] GdM aD  
 Adj.: **S Dollmann** (U. 7. FAR) [St d. DR 6. U.] M im RH (St 7. Div.)  
 Feuerw. Offiz.: **FwS Müller** FwM aD

**Landwehr-Inspektion München.**

(Bez. Rdos I. München, II. München, III. München, Landshut, Weilheim.)

Inspr.: **GL Müller** [R. 10. RZBr] GL aD  
 Adj.: **S Hörl** (U. 16. JR) [St 6. RD] M aD

**2. Division.**

Mugßburg.

(3. u. 4. JBr, 2. RBr, 2. FAR.)

Kom.: **GL Ritter v. Heßel** GdJ aD † 23. 12. 19

Generalstab:

**M Gr. v. Holnstein aus Bayern**  
[R. 8. LZR] Oberst aD

Adjutantur:

**M Maier** (U. 2. JR) [R. d. RZR 3] Oberst aD

Div. Arzt: <b>GM Dr Pleyer</b> <b>GM aD</b>	<b>Kr. Ger. Rat Zahn</b>	<b>Kr. Ger. Rat aD</b> <b>M b. Ref. aD</b>
<b>Kr. Ger. Rat Wagenknecht</b>	<b>Kr. Ger. Rat</b> <b>aW † 7. 5. 23</b>	<b>Vorst. d. Div. Int.: Int. Rat Saller,</b> <b>Int. Rat aD, S d. Ref. aD</b>
<b>= = = v. Delhasen</b>	<b>Kr. Ger. Rat</b> <b>aW, M b. Ref. aD</b>	
<b>= = = Schott</b>	<b>Kr. Ger. Rat aW,</b> <b>M b. Ref. aD</b>	

**3. Infanterie-Brigade.**

Augsburg.

(3. u. 20. IR, Bez. Rdos Augsburg, Kempten.)

<b>Kom.: GM Schöch (Emil)</b>	<b>[R. 5. IRBr] GM aD † 20. 4. 16</b>
<b>Adj.: S Dümlein</b>	<b>(U. 3. IR) [GSt d. Gf I. Nr] Oberstlt b. d. S Friso</b>

**4. Infanterie-Brigade.**

Neu-Allm.

(12. u. 15. IR, Bez. Rdos Dillingen, Mindelheim.)

<b>Kom.: GM Ritter v. Schöch (Karl)</b>	<b>[R. 3. ID] GM aD</b>
<b>Adj.: S Frhr. v. Stengel</b>	<b>(U. 4. IR) [GSt 11. ID] M aD † 8. 2. 20</b>

**2. Kavallerie-Brigade.**

Augsburg.

(4. u. 8. ChR.)

<b>Kom.: GM Ritter v. Schrott</b>	<b>[R. 4. ID] GdR aD</b>
<b>Adj.: R Fehmann</b>	<b>(U. 2. ChR) [GSt d. DR b. U. Abt. A] M im RS (7. IR)</b>

**2. Feldartillerie-Brigade.**

Augsburg.

(4. u. 9. FAH.)

<b>Kom.: GM Hffelmann</b>	<b>X 25. 9. 14 b. Dompierre</b>
<b>Adj.: DL Ritter v. Deßloch</b>	<b>(U. 11. FAH) [GSt 2. LD] M aD</b>

**II. Armeekorps.**

General-Kommando — Würzburg.

<b>Kom. Gen.: GdJ Ritter v. Martini</b>	<b>GdJ aD</b>
<b>Chef d. Gen. Stabes: M Stängl</b>	<b>[R. 7. IR] Oberstlt X 16. 9. 16 b. Ginch</b>

Generalstab:

<b>M Schraudenbach [Chef d. GSt d. Gf 63]</b>	<b>M (Frhr. Rocffelholz v. Colberg)</b>	<b>f. 10. FAH</b>
<b>Oberst aD</b>	<b>= Werkmann</b>	<b>(U. 1. IR) [R. IR 11]</b>

<b>S v. Griesheim [R. 28. IR] Oberstlt aD</b>	<b>Oberstlt aD</b>
<b>= Neuffer [GSt d. DR b. U. Abt. C]</b>	<b>= Zürn</b>

<b>M aD</b>	<b>(U. 4. ChR) [R. Ch 2]</b>	<b>Oberst im RS (17. IR)</b>
-------------	------------------------------	------------------------------

<b>K. Veter.: RStV Forthuber</b>	<b>GM aD</b>	<b>Ob. Kr. Ger. Rat Meuschel</b>	<b>Geh. u. Ob. Kr. =</b>
<b>† 22. 9. 23</b>		<b>Ger. Rat aD, L b. L. aD</b>	<b>† 22. 9. 25</b>

<b>Ob. Kr. Ger. Rat Schulze</b>	<b>Geh. u. Ob. Kr. =</b>	<b>Kr. Ger. Rat Schmitt</b>	<b>Kr. Ger. Rat aD,</b>
<b>Ger. Rat aD</b>		<b>M b. L. aD</b>	

Oberstlt zD Becker

**Zugeteilt:**

[R. d. RZR 13] Oberst aD

Sanitätsamt II. AK:

Kr. Arzt: OGA Dr **Eyerich** OGA aD  
 † 14. 7. 24  
 StM aD  
 OGA Dr **Günder**  
 Kr. StApoth.: DStApoth. **Arnold**  
 DStApoth. aD

Jnt. Assess. <b>Zacherl</b>	Jnt. Rat aD, M d. Ref. aD
= = <b>Dr Schreiber</b>	Jnt. Rat aD, S d. Ref. aD
= = <b>Dr Ronde</b>	Jnt. Rat aD, S d. Ref. aD
= = <b>Dr Wimmer</b>	Jnt. Rat aD, S d. Ref. aD

Korps-Intendantur II. AK:

Milit. Intendant: Geh. Kr. Rat **Schred**,  
 Wirkl. Geh. Kr. Rat aD, M d. L. aD  
 Ob. Jnt. Rat **Buchbauer**, Wirkl. Geh.  
 Kr. Rat aD, M aD  
 Jnt. Rat **Wadenreuder** Geh. Kr. Rat aD,  
 M d. L. aD  
 = = **Rudolph** Geh. Kr. Rat aD, zul.  
 im RSt, M d. Ref. aD

Jnt. u. Baurat <b>Reichgauer</b> , Geh. Baurat aD, L d. L. aD	Baurat † 6. 6. 16
Milit. Bauamtmann <b>Müller</b>	Milit. Bau- amtmann aD
Jnt. u. Bau-Assess. <b>Reuter</b>	

**3. Division.**

Landau.

(5. u. 6. JBr, 3. KBr, 3. JNBr, Ldw. Insp. Landau.)

Kom.: GM **Ritter v. Breitkopf** GdJ aD

Generalstab:

M **Trautmann** [R. LZR 4] Oberstlt aD

Adjutantur:

M **Peringer** (U. 12. JBr) [R. LZR 7] Oberst aD

Div. Arzt: OGA Dr **Stammler** OGA aD

Kr. Ger. Rat <b>Konrad</b>	Kr. Ger. Rat aD, DL d. Ref. aD
----------------------------	-----------------------------------

Kr. Ger. Rat ( <b>Ott</b> )	J. 6. Div.
= = = <b>Mehling</b>	Kr. Ger. Rat aD, DL d. L. aD
= = = <b>Korbacher</b>	Kr. Ger. Rat aD, S d. L. aD

= = = <b>Kuer</b>	Kr. Ger. Rat aD, S d. Ref. aD
-------------------	----------------------------------

Vorst. d. Div. Jnt.: Jnt. Rat **Schöb**  
 Jnt. Rat aD, S d. Ref. aD

**5. Infanterie-Brigade.**

Zweibrücken.

(22. u. 23. JBr, Bez. Kdo Zweibrücken.)

Kom.: GM **Danner** [R. 12. RZBr] GM aD  
 Adj.: S **Gref** (U. 9. JBr) [GSt d. Gouv. von Riga—Dünaburg] M aD

**6. Infanterie-Brigade.**

Landau.

(17. u. 18. JBr, Bez. Kdo Neustadt a. S.)

Kom.: GM **Ritter v. Claus** [R. 5. JBr] GM aD  
 Adj.: S **Kühlmann** (U. 2. JBr) 1. 4. 15 b. St. Cloi

**3. Kavallerie-Brigade.**

Dieuze.

(3. u. 5. ChR.)

Kom.: Oberst **Fehr. v. u. zu Egloffstein** (U. 8. ChR) [R. d. RDr] GM aD  
 Adj.: DL **Zeng** (U. 3. ChR) [Adj. 1. RDr] M aD

### 3. Feldartillerie-Brigade.

Landau.

(5. u. 12. FA.R.)

Kom.: Oberst Ritter v. Held

(U. 10. FA.R.) [Art.R. 3] GZ aD

Adj.: S Danzer

(U. 2. FA.R.) [Est d. St 63] M aD

### Landwehr-Inspektion Landau.

(Bez. Kdos Kaiserslautern, Landau, Ludwigshafen.)

Insp.: GZ Spjelkofer

[R. d. GrD] GZ aD

Adj.: S Biechle

(U. 11. J.R.) [Est d. DR 2. N.] M aD

### 4. Division.

Würzburg.

(7. u. 8. J.Br., 4. K.Br., 4. FA.Br.)

Kom.: GZ Gr. v. Montgelas

[Insp. d. Et.Insp. 6] GdJ aD

Generalstab:

Adjutantur:

M Ritter v. Seißer

[Chef d. Est  
II. Kl.] Oberstlt aD

M Fehr. v. Ruffin

(U. J.R.)  
[R. R.J.R. 21] Oberstlt ~~A~~ 7. 7. 18  
inf. Verwundung

Div.Arzt: GdM Dr Kolb

GdM aD

Kr.Ger.Rat Holzschuh

Kr.Ger.Rat aD,  
M d. Ref. aD

Kr.Ger.Rat Scheider

Heeresanwalt im  
R.R. (7. Div.)

Vorst. d. Div.Jut.: Jut.Rat Dr Frank  
GZ d. L. aD

### 7. Infanterie-Brigade.

Würzburg.

(5. u. 9. J.R., 2. JägB., 1. Bez. d. 7. J.Br.: Bez. Kdos Aschaffenburg,  
Kissingen, Würzburg.)

Kom.: GdM Henigst

GZ aD

Adj.: S Claus

(U. 9. J.R.) [Est d. St XV. R.R.] M aD

### 8. Infanterie-Brigade.

Meß.

(4. u. 8. J.R.)

Kom.: GdM Ritter v. Niede

[R. 6. J.D] GZ aD † 30. 11. 19

Adj.: S Hagen

(U. 6. J.R.) [Est d. DR 19. N.] M aD

Kr.Ger.Rat Krell

Kr.Ger.Rat aW,  
GZ d. L. aD

Kr.Ger.Rat Schneider

Kr.Ger.Rat aD

### 4. Kavallerie-Brigade.

Bamberg.

(1. u. 2. Kl., 2. Bez. d. 7. J.Br.: Bez. Kdos Bamberg, Kissingen.)

Kom.: GdM Fehr. v. Hedwig

GZ aD

Adj.: K Schöninger

(U. 7. Ch.R.) ~~A~~ 11. 8. 14 b. Lagerde

### 4. Feldartillerie-Brigade.

Würzburg.

(2. u. 11. FA.R., 2. Tr.N.)

Kom.: GdM Ritter v. Burkhart

[R. 5. R.D] GdM aD

Adj.: S Frauenholz

(U. 1. FA.R.) [Est d. DR 7. N.] M aD

Feuerv.Dffiz.: FwD.L. Gähler

FwM aD



### III. A r m e e k o r p s.

General-Kommando — Nürnberg.

Kom. Ger.: GdK **Fehr. v. Gebjattel**  
 Chef d. Gen.Stabes: Oberstlt **Braun**

à la suite v. NK, GdK aD  
 [Du b. NK 18. N.] GM aD

Generalstab:

Adjutantur:

M **Fehr. Areß v. Kreissenstein** (Gustav) Oberst aD  
 S **Eberth** [GSt d. Gt 57] Oberstlt im NK (7. NK)  
 = **Kriebel** [GSt d. Gt 11. NK] M aD

M (**Buchner**) f. 2. JN  
 = **Hemmer** (N. 11. JN) [N. 2 JN 6] Oberstlt aD  
 K **Fehr. Areß v. Kreissenstein** (Georg) (N. 1. GJN) M aD

K. Veter.: KStB (**Schwarz**) 29. 6. 14  
 Abschied † 4. 12. 15  
 KStB **Biz** vom 7. JN † 11. 3. 15  
 Db. Kr. Ger. Rat **Schmid** Db. Kr. Ger. Rat aD, zul. im NK, S d. L. aD † 27. 6. 23

Db. Kr. Ger. Rat **Zahler** Db. Kr. Ger. Rat aD, S d. L. aD  
 Kr. Ger. Rat **Kirchner**, Db. Kr. Ger. Rat aD, S d. L. aD

Oberstlt Jd **Barß**

Zugeteilt:

Oberst aD

Sanitätsamt III. NK:

K. Arzt: GM Dr **Sönnig** DGM aD  
 DM Dr **Hemmer** StM aD  
 K. StApoth.: DStApoth. **Carl** DStApoth. aD

Jut. Assess. **Briedner** Jut. Rat aD, S d. L. aD  
 = = **Böhm** Jut. Rat aD, S d. Ref. aD

Korps-Intendantur III. NK:

Milit. Intendant: S d. L. aD **Ritter**  
 Wirkl. Geh. Kr. Rat aD, M d. L. aD  
 Db. Jut. Rat: Geh. Kr. Rat **Städtler**  
 Wirkl. Geh. Kr. Rat u. Db. Jut. Rat aD, S aD  
 Jut. Rat **v. Wachter** Geh. Kr. Rat aD, M d. L. aD  
 = **Schmidt** S d. Ref. aD  
 = **Dr Jacquin** S d. Ref. aD  
 Jut. Assess. **Dr Herbst** S d. Ref. aD, Jut. Rat † 31. 8. 17

Jut. u. Baurat **Margus** Geh. Baurat aD  
 = = = (**Feder**) 27. 4. 14 Abschied, Geh. Baurat aD  
 = = = **Besold** Geh. Baurat aW, D d. L. aD  
 Milit. Bauamtman (**Weinberger**) † 25. 6. 14  
 = = = **Allescher** Milit. Bauamtman aD  
 Jut. u. Bau-Assess. **Leuz** Milit. Bauamtman aD, S d. L. aD

### 5. Division.

Nürnberg.

(9. u. 10. JBr, 5. KBr, 5. JNBr, Liv. Zusp. Nürnberg.)

Kom.: GM **Mitter v. Schoch** (Gustav) [Zusp. d. Et. Zusp. 19] GdJ aD † 6. 5. 24

Generalstab:

Adjutantur:

M **Mitter v. Reichert** [Chef d. GSt XV. NK] Oberstlt aD

M **Ebler v. Braunmühl** (N. 3. JN) Oberstlt aD

Div. Arzt: **GM Dr Webersberger**  
GM aD

Kr. Ger. Rat **Hösch**

Kr. Ger. Rat aD,  
§ b. Ref. aD

Kr. Ger. Rat (**Lucas**) 19. 3. 14 Absch.  
† 29. 12. 15  
" " " **Schrodt** von d. 6. Div.,  
Kr. Ger. Rat aD, § b. Ref. aD  
" " " **Dr Angerer** Kr. Ger. Rat aD,  
§ b. Ref. aD

Vorst. d. Div. Int.: Int. Rat **Schnitzlein**,  
M d. L. aD, Ob. Reg. Rat im RH  
(WB VII)

### 9. Infanterie-Brigade.

Nürnberg.

(14. u. 21. IR, Bez. Kdo Amberg.)

Kom.: **GM Ritter v. Jäger**  
Adj.: **§ Frhr. v. Berchem**

GM aD  
(11. 3. IR) [GSt d. Gf 63] M aD

### 10. Infanterie-Brigade.

Bayreuth.

(7. u. 19. IR, Bez. Kdos Bayreuth, Hof.)

Kom.: **GM v. Hendenaber**  
Adj.: **§ Rüst**

[R. 13. LZBr] GM aD  
(11. 1. IR) [GSt 30. RD] Oberstlt im RH (St 7. Div.)

### 5. Kavallerie-Brigade.

Nürnberg.

(1. u. 6. ChR.)

Kom.: **GM v. Hößlin**  
Adj.: **OL Zippelius**

GM aD  
(11. 3. ChR) [GSt d. Gf 57] M aD

### 5. Feldartillerie-Brigade.

Fürth.

(6. u. 10. FAAR.)

Kom.: **GM Paul**  
Adj.: **§ Niederer**

[Milit. Gouv. von Lomza] GM aD  
(11. 7. FAAR) M aD

### Landwehr-Inspektion Nürnberg.

(Bez. Kdos Nürnberg, Erlangen, Ansbach, Weiden.)

Inspr.: **OL Ritter v. Surt**  
Adj.: **§ Groß**

[Gouv. von Brüssel u. Brabant] GdJ aD  
(11. 4. IR) [GSt d. DR 19. A.] M aD

### 6. Division.

Regensburg.

(11. u. 12. IR, 6. KR, 6. FAAR.)

Kom.: **OL Ritter v. Höhn** à la suite 3. FAAR [Kom. Gen. XV. KR] GdM aD

Generalstab:

Adjutantur:

M **Schmitt** (Paul) [Chef d. GSt d. Gf I. KR] Oberstlt aD

M **v. Valigand** (11. IR) [R. d. RKR 16] Oberst aD

Div. Arzt: GM Dr Wind	GM aD	Kr. Ger. Rat Christoph	Kr. Ger. Rat aD,
Kr. Ger. Rat Dr Erhard	Ob. Kr. Ger. Rat	= = = Gafner	§ d. Ref. aD
= = = (Schrodt)	† 12. 12. 19	= = = Dr Stiegler	DL d. Ref. aD
= = = Ott	von d. 3. Div.,		
Kr. Ger. Rat aD,	§ d. Ref. aD	Vorst. d. Div. Int.: Int. Rat Faber,	Int. Rat aD, § d. L. aD

**11. Infanterie-Brigade.**

Jugolstadt.

(10. u. 13. IR, Bez. Rdos Gunzenhausen, Jugolstadt.)

Kom.: GM Lang GM aD  
 Adj.: § Frauenholz (U. 13. IR) [GSt 6. LD] M † 31. 3. 20

**12. Infanterie-Brigade.**

Regensburg.

(6. u. 11. IR, Bez. Rdos Deggendorf, Regensburg, Straubing.)

Kom.: GM (Maunz) † 20. 7. 14  
 " ab 5. 8. 14 GM v. Kirchbaum vom 6. IR [R. 6. ID] X 25. 8. 16  
b. La Bassée  
 Adj.: § Weis (U. 11. IR) [GSt d. LR d. N. Abt. A] Oberstlt im RH (20. IR)

**6. Kavallerie-Brigade.**

Regensburg.

(2. u. 7. CR.)

Kom.: GM v. Selingrath à la suite 4. CR, zuI. Kriegsminister [R. d. RD] GdR aD  
 Adj.: DL Hörmann v. Hörbach (U. 2. UR) [GSt d. Gf 111. UR] M aD

**6. Feldartillerie-Brigade.**

Nürnberg.

(3. u. 8. FVR, 3. TrU.)

Kom.: GM Ritter v. Gngling [Zusp. d. Et. Zusp. 6] GdM aD  
 Adj.: DL Bittsch (U. 2. FVR) [GSt d. Gf 111. UR] M aD  
 Feuerw. Offiz.: FwH Einsmayer FwM aD

**Inspektion der Kavallerie.**

München.

Zusp.: GM v. Stetten à la suite 2. SchwUR [Kom. Gen. II. UR] GdR aD  
 Adj.: M Hanemann (U. 1. CR) [R. 6. CR] Oberstlt aD

**Fußartillerie-Brigade.**

München.

Kom.: GM KreppeI [Art. R. 18] GM aD  
 Adj.: § Bauer (U. 1. Fuß-UR) [GSt d. DR d. N. Abt. C] M aD

## Inspektion des Ingenieur-Korps.

München.

Chef des Ing.Korps: GdJ **Ritter v. Brug** [Gen. d. Pion. 6. N.] GdJ aD  
 † 25. 4. 23

Generalstab:

M **Fehr. v. Nibel** [GSt d. DK d. Südarmee] Oberstlt aD

Adjutantur:

§ **Sonntag** (U. Ing.Korps) [N.Nachr.R. 21] Oberstlt aD  
 = **Luz** (U. EB) [R.Kom. d. Eisenb.Tr. b. d. Milit.Eisenb.Dir. 3] Oberstlt im RK (Ing)  
 = **Hühlein** (U. Ing.Korps) [GSt d. Et 57] M aD, zul. im RK

M **Karpf**  
 = **Krafft**

(U. Ing.Korps) f. z. R. P. Ing.Komitee, Oberstlt aD  
 (U. Ing.Korps) f. z. R. P. WPK [R.Kom. d. Eisenb.Tr. b. d. Milit.Eisenb.Dir. 2] Oberstlt aD

OL **Schlee**

(U. Ing.Korps) f. z. R. P. WPK, M aD

## Pionier-Inspektion.

München.

(1., 2., 3. u. 4. PB.)

Insp.: GM **Schlosser**  
 Adj.: OL **Schwarz**

[Gen. d. Pion. 18] OL aD  
 (U. 2. PB) M aD

## Inspektion des Eisenbahn- und Telegraphenwesens.

München.

(EB, 1. u. 2. TB.)

Insp.: Oberstlt **Kicemann**

(U. EB) [StDPi d. DK d. Südarmee] GM aD  
 † 4. 3. 22

Adj.: § **Bara**

(U. EB) [St d. Chefs d. FEW] M im RK (Stdr München)

## Inspektion des Militär-Luft- und Kraftfahrwesens.

München.

(Luft- u. Kraftf.W, FIB.)

Insp.: Oberstlt **Engelhardt**

(U. Ing.Korps) [R. 5. LZBr] GM aD  
 (U. FIB) M aD

Adj.: § **Berghofer**

## Festungs-Inspektion.

München.

(Fortifikationen Jugolstadt u. Germersheim.)

Insp.: Oberst **Lehmann**

(U. Ing.Korps) [Gen. d. Pion. 14] OL aD

Adj.: OL **Glasser**

(U. Ing.Korps) M aD

Festungsbaupfiz.: FbOL **Pölkath**

FbM aD

# Infanterie.

## Infanterie-Leib-Regiment.

München.

I. Nr. 1. Div., 1. Br. (m. 1. Jk.).

Inhaber: Seine Majestät König Ludwig III. von Bayern	† 18. 10. 21
Kom.: Oberst Frhr. v. Pechmann	[R. 1. Jk.] OZ aD † 6. 12. 19
Oberstlt Berr	Oberst aD † 27. 7. 18
M Euler	✕ 12. 8. 14 b. Badonviller
= Frhr. v. Freyberg	[R. 1. Jk.] Oberst aD
= Ritter v. Epp	[R. d. Jk.] OZ aD, zul. im Rk
= Kehl	Oberst aD
= Ritter v. Wilm	Oberstlt aD
= Ritter v. Reib	[R. 31. Jk.] Oberstlt aD
= Neuhierl	Oberstlt aD
Gr. v. Spreti ✕ 27. 8. 14 b. Rossou-	OZ Frhr. v. Reizenstein (Rk 1)
court	✕ 8. 9. 14 b. Einville
Gr. v. Bothmer (Maximilian)	= Arneith M aD
Oberstlt aD	= Frhr. v. Pechmann (Friedrich)
Müller Oberstlt aD	(Rk 18) v. 23. 2. 15 ✕ 26. 2. 15
Frhr. v. Falkenhäusen (Eduard)	am Schrazmünste
Oberstlt aD	= Frhr. v. Strauß M aD
v. Wenz zu Niederlahnstein Oberst	= Gr. v. Bothmer (Friedrich) M aD,
im Rk (St 7. (B.) Div.)	zul. im Rk
Kaila (St 11. Jk.) ✕ 15. 5. 15 in	= Gr. v. Solustein aus Bayern
Przemysl	✕ 25. 4. 18 am Kemmel
(Rk 18)	= Gr. Basselet de La Rosée (Emanuel)
Frhr. v. Stengel v. 26. 3. 15 ✕ 1. 4. 15 am Alt-	(Erst 1) ✕ 30. 8. 14 b. La Planchette
mattkopf	= Frhr. v. u. zu der Tann-Rathsam-
Gr. v. Bothmer (Robert) [R. 14. Jk.]	hausen (Eberhard) M aD
✕ 28. 9. 18 b. Westrosebeeke	= Gr. v. Armanzperg (Franz)
M aD	✕ 12. 8. 14 b. Badonviller
v. Bomhard (Nikolaus)	= Frhr. v. Brandh (Sigmund)
Frhr. v. Pechmann (Otto)	(1. JägB) ✕ 30. 10. 14 b. Zand-
Oberstlt aD, zul. im Rk	voorde
Frhr. v. Falkenhäusen (Richard)	= Frhr. Kreß v. Kressenstein (Friedrich)
(Rk 28) ✕ 22. 6. 18 b. Reims	M aD
M aD	= Frhr. v. Niedheim M aD
v. Madroug	2 Frhr. v. Brandh (Johann) M aD
Frhr. v. Feury auf Hilling ✕ 12. 8. 14	= Frhr. v. Schady auf Schönfeld S im
b. Badonviller	Rk (19. Jk.)
Frhr. v. Falkenhäusen (Wilhelm)	= Kling (RSt 33 d. Jk.) ✕ (abg.)
✕ 13. 4. 18 b. Bailleul	30. 7. 16 b. Baug
Wilhelm Graf Fugger von Glött Erl.	= Frhr. v. Mauchenheim gen. Bedh-
(Rk 1) v. 5. 9. 14 b. Einville	tolzheim S im Rk (19. Jk.)
✕ 10. 9. 14	= Frhr. v. Speidel (Hans) OZ
Frhr. v. Lamezan (Albrecht) M aD	✕ 27. 12. 16 b. Spidese (Rumänien)
(Rk 1)	= v. Ehlingensperg auf Berg
Ritter v. Zylander ✕ 15. 8. 16 b. Cléry	✕ 15. 10. 14 am Sternwald
(Rk 1)	= Gr. v. Armanzperg (Maximilian)
Gr. v. Horn (Rk 1) ✕ 5. 10. 14	S aD
b. Pont du Jour	= Frhr. Kreß v. Kressenstein
Frhr. v. Hertling (Johann) M aD	(Alexander) OZ ✕ 23. 6. 16 b.
(Frhr. v. Kramer) f. Prinzen-Adjut.	Feury
Gr. Basselet de La Rosée (Otto)	= Frhr. v. Feilich (Otto)
✕ 25. 9. 14 b. Vermandovillers	OZ ✕ 22. 7. 15 b. Martitsch (Tirol)
(Rk 1)	
Edler v. Grauvogl	
S ✕ 13. 8. 16 b. Cléry	
Frhr. v. Godin M aD	

℔ Frhr. v. u. zu Fraunberg	℔ aD	℔ Frhr. v. Seefried auf Buttenheim	℔ aD
= Gr. v. Bothmer (Ludwig)	℔ im RH	(Helwig) X. 28. 8. 17 b. Muncelul	(Rumänien)
	(19. JH)		
= Frhr. v. Lamezan (Wilhelm)	[St d.	= Gr. v. Preysing = Lichtenegg = Moos	℔ aD † 17. 3. 24
	Chefs d. GSt d. JH]		
= (v. Bomhard (Walter))		= Rieger	℔ aD
	26. 6. 14 z. Ref.	= Gr. Waldbott v. Bassenheim	X. 11. 7. 16 b. Souville
= Ritter u. Edler v. Kauscher auf			℔ aD
Beeg	℔ X. 23. 6. 16 b. Fleury	= v. Lössow	v. 23. 6. 16
= Frhr. Reichlin v. Meldegg	℔ aD	= v. Zwehl (Franz)	b. Fleury X. 5. 7. 16
= Frhr. v. Feilich (Eduard)	℔ aD		
= v. Bomhard (Adolf)	℔ aD	= Gr. v. Korff gen. Schmissing-	
= v. Steinsdorf (Maximilian)	℔ aD	Kerzenbrod	℔ X. 3. 9. 17 b.
= Gr. v. Moy (Ernst)	X. 11. 7. 16 b.		Muncelul (Rumänien)
	Souville	= Frhr. v. Godin	℔ aD
= v. Manz	℔ aD	= Frhr. v. Du-Jellendorf	X. 25. 4. 18
= Fischler Gr. v. Treuberg	X. 12. 8. 14		am Kemmelberg
	b. Badonviller	= Frhr. v. Brandh (Rupprecht)	℔ aD
= Schoerner	℔ im RH (19. JH)	= Frhr. v. Haller zu Hallenstein	X. 14. 6. 16 b. Wavrille (Verdun)
= Frhr. v. Speidel (Anton)	℔	= v. Le Suire	X. 13. 12. 16 b. Vernești
	† 15. 2. 20		(Rumänien)
= Frhr. v. Pechmann (Egon)	℔	= Frhr. v. Hertling (Andreas)	X. 26. 4. 18 am Kemmelberg
	X. 10. 8. 18 b. Hallu (Somme)	= Frhr. v. Seefried auf Buttenheim	(Otto)
= v. Hellingrath	℔ aD		℔ aD
= Gr. v. Courten	℔ aD	= Frhr. v. Crailsheim	℔ aD
= v. Grafenstein	℔ aD	= Frhr. v. u. zu der Tann-Rathshausen	X. 12. 7. 16
= Gr. v. Moy (Wilhelm)	℔ aD		b. Souville
= Lauenstein	℔ aD	= Frhr. v. Pechmann (Bernhard)	X. 29. 4. 18 am Kemmelberg
= v. Zwehl (Alexander)	℔ aD	= Storm	℔ aD
= Gr. v. Kenjerling	℔ X. 11. 8. 18	= Steinhäuser	℔ aD
	b. Hallu (Somme)	= Frhr. v. Massen	X. 12. 12. 17 am
= Stettner Ritter v. Grabenhofen	℔ im RH (19. JH)		Monte Tomba (Italien)
		= Glauß	℔ aD
= v. Herigoyen	℔ aD	= Frhr. Voith v. Voithenberg	℔ aD
= Gr. v. Dürckheim-Montmartin	℔ aD	= Stegmann	℔ aD
= Frhr. v. Thüngen	℔ aD		
= Frhr. v. Bequel-Westernach	℔ aD		
= März	℔ aD		

## à la suite:

Gen. Oberst d. Inf. Gr. v. Horn	f. Gen. Adj. Seiner Majestät des Königs
" " " " Rupprecht Kronprinz von Bayern K. S.	f. S. 767
GdJ Graf v. Bothmer	f. Leibgarde der K. u. K. Artillerie
M Georg Prinz von Bayern K. S.	à la suite 1. Schw. u. d. Kais. 11. See-B.
	Oberst d. K. u. K. Österr.-Ung. 11. Mährischen DR, Oberst aD

R. A.: DStM Dr Hermann	GM aD	DJ Mechter	DJ aD, Rechn. Rat
StM Dr Seig	DStM aD	= Ritter u. Edler v. Cammerloher	auf Ober- u. Unter-Schönreuth
= Prof. Dr Selling	GM im RH		DJ aD
	(St 7. (B.) Div.)		
DM Dr Sluzalek	GM aD	J Sizzo	DJ aD
= Dr Sell	X. 13. 8. 17 b. Satulnou	= Schubert	DJ aD
M Dr Reiter	StM im RH (7. GM)	= Schirmer	J aD
DB Bucher	StB aD		

## 1. Infanterie-Regiment König.

München.

I. KR., 1. Div., 1. JBr (m. JKR).

Inhaber: Seine Majestät der König	† 18. 10. 21
Com.: Oberst Frhr. v. Godin	[R. 6. JBr] GM X 28. 9. 17 in Gits
Oberstlt Edenhofer	[R. 1. JägBr] GM aD
M v. Langlois	[R. 22. JBr] GM aD
= Rubenbauer	X 2. 10. 14 b. Fay
= v. Baligand	Oberst aD
= Klug	(Erst KR 1) † 21. 1. 16
= Fischer	Oberst aD
= Drff	[R. b. KR 3] Oberstlt aD
S Finsterer	Oberst aD, zul. im KR
= Leisner	Oberstlt aD
= Stuhlreiter	Oberstlt aD
= Beholdt	Oberstlt aD
= Lochner	X 25. 9. 14 b. Chuignes
= Lorch	M aD
= Muzell	M aD
= Mayer (Gustav)	M aD
= Corred	X 20. 8. 14 b. Saarburg
= Kramer	X 28. 8. 14 b. Koville aux Chines
= v. Windler	(3. KR) X 6. 9. 17 b. Allemant
= Roth	M aD
= Holmberg (Erwin)	X 28. 8. 14 b. Cafféwillers
= v. Kramer	M aD
= Dillmann	M aD
= Auers	M aD
DL Waagen [Adj. d. Gt I. KR]	M aD
= Eckstein	M aD
= Bösmiller	M aD † 16. 1. 22
= Schwandner	M aD
= Baur (Friedrich)	[GSt 16. JBr] M aD
= Rüdell	(BrErst 1) X 3. 9. 14 b. Tête la Behouille
= Dieß (St d. ErstDiv.)	S † 8. 6. 15 in Wigneulleß
= Bauer (Paul)	[GSt 39. KR] M im KR (InfSch)
= Holmberg (Walter)	M aD
= Mertel	(KR 3) X 5. 10. 14 b. Bailleul
= Schindler	[GSt d. R. P. 36. KR] M im KR (RwM)
= Mayr (Karl)	[GSt d. Alpenkorps] M aD
= Donle	M aD † 13. 9. 22
= Ritter v. Schobert	M im KR (19. KR)
= Ritter v. Zottmann	M aD
= Hartmann	[Adj. d. Gt I. KR] M aD † 2. 11. 25
= Semmelmann (Karl)	M aD
DL Müller (Hans)	M aD, zul. im KR
L Meiser	M aD
= Böhm	S aD
= Ritter v. Horadam	S aD
= Anorr	S aD
= Ritter v. Klander (Dskar)	[GSt 3. JBr] S aD
= Kriebel	S im KR (GSt 2. KR)
= Lang	X 25. 9. 14 b. Chuignes
= Ritter v. Eber (Wolfgang)	DL X 13. 6. 16 b. Douaumont
= Findt (Feld-FW 2)	DL X 5. 5. 16 b. Vile
= Mayr (Eugen)	S aD
= Spag	S aD, gefallen 1. 4. 20 b. Pellum (Ruhrgebiet)
= Gsfäger (Erich)	DL aD
= Seither	S aD, zul. im KR
= Eber (Kurt)	S aD
= Zeiser	S aD † 17. 12. 23
= Gsfäger (Helmut)	S aD
= Ritter v. Hopffer	X 1. 6. 16 b. Douaumont
= Parquin	X 20. 6. 16 b. Douaumont
= Fasbender	X 20. 8. 14 b. Saarburg
= Helbling	(KR 1) X 20. 8. 14 b. Finstingen (St. Johann)
= Brug	X 24. 8. 14 b. Gélacourt
= Göbel	X 25. 9. 14 b. Dompierre
= Graf (KR 16)	X 29. 10. 14 b. Ghesubelt
= Slevogt	S aD
= Nehm	X 29. 5. 16 b. Douaumont
= Semmelmann (Adolf)	(KR 18) X 31. 10. 16 b. Copaceni
= Wimmer	DL aD
= Dietl (Walter)	X 23. 3. 18 b. Boiz l'Abbé
= John (Kurt)	DL im KR (19. KR)
= Häufele	DL aD
= Haus	DL aD
= Hirschberger	DL aD
= Schein	X 22. 3. 18 b. Jussij
= John (Richard)	L im KR (19. KR)

↳ Samhaber (Kurt) ✕ 27. 9. 18 b.	↳ Kaiser ✕ 21. 3. 18 b.	↳ Urville's
= Sonter	= v. Le Suice	↳ im R <sup>h</sup> (19. J <sup>R</sup> )
= Dietl (Kurt)	= Müller (Erich)	↳ a D
= Dörsner (Robert) ✕ 23. 3. 18 b.	= Müller (Artur) ✕ 15. 7. 18 b.	↳ Somme-Py
= Steinberger ✕ 23. 3. 18 b.	= Müller (Otto)	↳ a D
= Frhr. v. Schaumberg ✕ 22. 3. 18	= Samhaber (Wendt)	↳ a D
b. Jussy	= Hausler	↳ a D
= Ritter v. Rylander (Kurt)	= Hieber	↳ a D
= Fürst	= Boche ✕ 17. 11. 15 b.	↳ Givendy
= Hannwacker	= Mayr (Walter) v. 1. 6. 16 b.	↳ Douau-
= Halber ✕ 29. 8. 18 b.	↳ mont ✕ 10. 6. 16 in	↳ Romagne
= Hapf	= Ramer v. 11. 10. 15 b.	↳ Givendy
= Dörsner (Wilhelm)		↳ 14. 10. 15
		↳ Douaumont
↳ Lipowsky (22. J <sup>R</sup> ) ✕ 2. 7. 17 b.	= Hader ✕ 12. 6. 16 b.	↳ Douaumont
	= Hübnier ✕ 21. 10. 16 b.	↳ Saitly
	= Hellmuth v. 18. 6. 16 b.	↳ Douaumont
= Wolf	↳ 19. 6. 16 in	↳ Romagne
= v. Musiu	= Hofmann ✕ 1. 6. 16 b.	↳ Douaumont
= Jant	= Herrmann v. 12. 6. 16 b.	↳ Douau-
= Prechtl (Erst d. R.) † 7. 7. 18	↳ mont ✕ 15. 6. 16	↳ a D
= Abel ✕ 21. 3. 18 b.	= Stingl	↳ a D
= Müller (Walter) ↳ im R <sup>h</sup> (19. J <sup>R</sup> )	= Förster	↳ a D
= König	= Müller (Oskar)	↳ a D

## à la suite:

Gen. Oberst d. Inf. Gr. v. Horn  
GdJ Ritter v. Rylander (Osakar)

↳ Gen. Adj. Seiner Majestät des Königs  
↳ Gt I. R<sup>h</sup>

R. A.: DStM Dr Martius GMA a D  
StM Dr Müller DStM a D  
= Dr v. Heuß GMA im R<sup>h</sup> (7. SM)  
= (Dr Bernhard) ↳ 7. J<sup>R</sup>  
DM Dr Schmidt StM a D

DM Dr Zoellner vom 4. ChR, StM a D  
DZ, Rech. Rat Lang (Erst) † 9. 9. 14  
↳ Bokenhardt StZ a D  
= Roth † 13. 10. 16 in Selbigny  
= Madh DZ im R<sup>h</sup>

## 2. Infanterie-Regiment Kronprinz.

München.

I. R<sup>h</sup>, 1. Div., 2. J<sup>Br</sup> (m. 16. J<sup>R</sup> u. 1. J<sup>g</sup>B).

Zuhaber: Nupprecht Kronprinz von Bayern R. G.

Kom.: Oberst Franz Prinz von Bayern R. G. Zuhaber d. 20. J<sup>R</sup>, à la suite d. 1. Schw. R<sup>h</sup> u. d. R. Pr. J<sup>R</sup> 4 [R. 4. J<sup>D</sup>] GMA a D

Oberstlt Helbling

= (Jordan)

= Staubwasser (Otto)

M Frhr. v. Stengel

= Buchner (Karl)

= Wolf

= Bedall (Klemens)

= Lochner

H Gr. v. Lösch v. 14. 8. 14 b. Cirey

= Frhr. v. Imhof

= Ubrig ✕ 23. 9. 14 b. Cartigny

= Frhr. v. Berchem

= Seckirchner (17. J<sup>R</sup>) v. 12. 6. 18

b. Chevincourt, M ✕ 3. 7. 18 in

Bethancourt

H Ritter v. Prager [GSt d. D<sup>h</sup> d. G<sup>h</sup>r  
Kronprinz Nupprecht] Oberst imR<sup>h</sup> (19. J<sup>R</sup>)

= Wegelin ✕ 27. 8. 14 b. Meuil

= Schierlinger M a D

= Bedall (Felix) ✕ 28. 8. 14 b. Châ-

= Schniglein (Karl) Oberstlt a D

↳ teau de Villers



§ Fischer	M a D	§ Weigand	✕ 25. 9. 14 b. Lihons
= Storch (RZR 2) ✕ 5. 9. 14 b. Maize		= Mittel (Heinrich)	§ im RH (20. JR)
= Mayr [St b. DR 4. U.] M a D		= Wilhelm	§ a D
= Deschauer	M a D	= Oldenbourg	§ a D
= Eigl (RZR 2) ✕ 3. 9. 16 b. Cléry		= Bingemer	§ a D
= Korb-Müller	M a D	= v. Wening	DL a D
DL Fchr. v. Du Prel (Walter)	§	= Waltherr v. Walderstätten	§ a D
✕ 14. 6. 17 am Chemin des Dames		= Haushalter	✕ 14. 3. 15 b. Montauban
= Pflaumer (Christian)	M a D	= Deboi	§ im RH (19. JR)
= Berzinger (Alexander) [Bba 1. U.]	M a D	= Attenkofer (24. JR) ✕ 23. 6. 16 b. Fleury	
= Ritter v. Schneider (Christian) (3. JR) § ✕ 25. 6. 16 b. Kolonie Rom. Emilin		= Christenn	DL a D
= Pflaumer (Maximilian) [GSt 12. JD] M a D		= Ritter v. Muffbach (RZR 12)	
= Winkler	M a D	= Bummerer	✕ 11. 6. 15 b. Neuville DL a D
= Schniglein (Otto) [GSt 36. RD] M a D		= Niemann (5. JR) ✕ 3. 10. 15 b. La Bassée	
= Semmelmann (Richard) [GSt 16. JD] M a D		= Veith (Wilhelm)	DL a D
= Dejele	M a D	= Stumpf (Fritz)	DL a D
= Strähuber	M a D	= Kefler	DL a D
= Obermayer [GSt 14. JD] M a D, zul. im RH		= v. Kirschbaum v. 10. 10. 15 b. La Folie Fe. ✕ 20. 4. 16	
= Benzino	M a D	= Better (Wilhelm) ✕ 21. 3. 18 b. Effigy	
= Preisinger	§ a D	= Haas	✕ 7. 5. 15 b. Mamek
= Soradam	M a D	= Amann ✕ 11. 10. 15 b. La Folie Fe.	
§ Melber	M a D	= Kehl	DL a D
= Körber	M a D	= Arndt ✕ 10. 10. 15 b. La Folie Fe.	
= Semmelmann (August)	M a D	= Tutschek ✕ 28. 5. 16 bei d. Thiaumont-Schlucht	
= Schent	§ a D	= Rohmeder (Wilhelm)	DL a D, zul. im RH
= Schmidt	§ a D	= Donner	DL a D
= Schneider (Wilhelm) v. 21. 3. 18 b. Urbillers, § ✕ 1. 4. 18		= Grünwald ✕ 26. 5. 16 b. d. Albain-Schlucht	
= Ritter v. Mann Edler v. Tiedler (RZR 7) DL ✕ 9. 5. 15 b. Givenchy		= Reichert	DL a D
= Henle	§ a D	= Doppel, v. 10. 10. 15 b. La Folie Fe. ✕ 12. 10. 15	
= Hansstingl (RZR 2) DL ✕ 3. 9. 16 b. Cléry		= Bernard	DL a D
= Strobl	§ a D	= Pland ✕ 26. 5. 16 im Chaufour-Wald	
= Better (Friedrich) ✕ 28. 8. 14 b. Anglemont		= Bürdhauer	§ im RH (19. JR)
= Medicus (RZR 1) ✕ 20. 8. 14 b. St. Johann		= Volkommner	DL a D
= Veith (Richard) R im RH (2. RR)		= Geistbed	DL a D
= Steinberger	§ a D	= Straßberger (FIA A 289)	✕ 11. 5. 18 b. Belfort
= Fchr. v. Ritter zu Grünstein von d. Ref. d. 1. SchwRR, § a D		= Möller	DL a D
= Ritter v. Nießen (RZR 2) DL ✕ 9. 4. 17 vor Arras		= Bauer (Edmund)	(23. JR) ✕ 2. 3. 16 b. Loos
= Egger (RZR 2) DL ✕ 3. 9. 16 b. Cléry		= Reichhold ✕ 14. 6. 17 am Chemin des Dames	
= Piloty (RZR 16) ✕ 29. 10. 14 b. Gheluvelt		= Lattermann	DL a D
= Ritter v. Hofmann	§ a D	= Hein ✕ 25. 6. 16 b. Thiaumont	
= Jörn	§ im RH (RW)	= Scherer ✕ 21. 3. 18 b. Urbillers	
= Hauptmann (RZR 7) ✕ 25. 8. 15 b. Saubeur		= Weibert	§ a D
		= Glöß	§ im RH (19. JR)
		= Rittel (Friedrich)	§ im RH (19. JR)
		= Rohler	§ a D

ℓ Hohmeber (Otto)	DL aD	ℓ Eichhorn	ℓ aD
= Erhard	ℓ aD	= Better (Werner)	ℓ aD
= Haefner	ℓ aD	= Hölzl	ℓ aD
= Stoeder	ℓ aD	= Otto	ℓ aD
= Andlböck X. 21. 3. 18 b. Urbillers		= Bader	ℓ im RH (19. JR)
= Radermacher	ℓ aD	= Huber	ℓ aD
= v. Zabuesnig	ℓ aD	= Stumpf (Joseph)	ℓ aD
= Stegmann	ℓ aD	= Birett	ℓ aD
= Stör	ℓ aD	= Bächerle	ℓ aD
= Bischer	ℓ aD		

à la suite:

GbJ Frhr. v. u. zu der Tann-Rathsamhausen à la suite 11. JR [Stv. Kom. Gen. I. AR] GbJ aD † 5. 8. 19  
 Oberst Karl Prinz von Bayern R. G. GM aD

R. A.: DStA Dr Lüschaus	GDV aD	A Grundl	StA aD
StA Dr Schön	DStA aD	DJ, Rechn. Rat Schlegel	DJ aD
= Dr Waldmann	GDV im RH (RvM)		Rechn. Rat
DA Dr Beltinger	DStA im RH (7. SA)	J Maçon	StJ im RH
= Dr Erhard	DStA aD	= Wiegell	DJ im RH
		= Weigenthaler	i. e. R.

### 3. Infanterie-Regiment Prinz Karl von Bayern.

Augsburg.

I. AR, 2. Div., 3. JBr (m. 20. JR).

Kom.: Oberst Jehlin	[R. 8. RD]	GL aD
Oberstlt Frhr. v. Reigenstein	[R. 30. RD]	GL aD
= v. Rüder	[R. 8. JR]	Oberst aD
M Stadler	[R. d. RJR 13]	Oberst aD
= Geigel	[R. 26. JR]	Oberst aD
= Beith	[R. d. RJR 18] X. 4. 11. 16 b. Protoboefti	
= v. Hühlin (Ernst)	[R. 25. JR]	Oberst aD
H Sertorius (Albert) v. 24. 9. 14 b.	DL v. Hühlin (Hans)	[GSt d. Gt d. R. P. VIII. AR] Oberstlt im RH (19. JR)
Foucaucourt X. 13. 10. 14 in Augsburg	= v. Bally (Ludwig)	[GSt 1. JD] M im RH (Rdtr München) M aD
= Ritter v. Döhla (Eduard)	= v. Bally (Adolf)	M aD
M X. 14. 4. 18 b. Zwartemolenhoef	= Döhla (Heinrich)	[GSt d. DR 6. A.] M aD
= Braun [R. d. LJR 8] Oberstlt aD	= Pöppl	H aD
= Wöffel X. 28. 8. 14 b. Donclères	= Frhr. Stromer v. Reichenbach	(BrGrJ 3) X. 21. 8. 14 b. St. Preus M aD
= Fürst v. 11. 8. 14 b. Montreux	= Wagner (Theodor)	M aD
X. 15. 8. 14 in Saarbürg	= Moser X. 25. 9. 14 b. Foucaucourt	
= Prager [Lin. Rdt Brüssel] Oberstlt aD	= Kleinhenne X. 25. 9. 14 b. Foucaucourt	
= Gloß Oberstlt aD		
= Degner Oberstlt aD	= Egger	M aD
= Deuringer X. 2. 10. 14 b. Foucaucourt	ℓ Ritter v. Rollmann	H aD
= Ritter v. Lumma [GSt 1. LD] M aD	= Wagner (August)	H im RH (7. AR) H aD
= Frhr. v. Gade X. 21. 3. 16 b. Malancourt	= Abt (Hans)	H aD
= Karner M aD	= Peteler (RJR 3) X. 17. 2. 15 b. Roelincourt	
= Seig (RJR 18) X. 1. 8. 18 b. Beuqueug	= Sauer (RJR 17) v. 4. 11. 14 b. Wyttschaete X. 8. 11. 14	
= Schreyer M aD		
= Daser M aD		
DL Peter M aD		
= Ritter u. Edler v. Kienle M aD		

Wagnier (Georg) M aD, zul. im R<sup>H</sup>  
 = Heberlein S im R<sup>H</sup> (19. J<sup>R</sup>)  
 = Hörmann v. Hörbach (R<sup>J</sup>R 3)  
 X 7. 2. 15 b. Roelincourt  
 = Frhr. v. Müller S aD  
 = Krampf S im R<sup>H</sup> (19. J<sup>R</sup>)  
 = Abt (Friedrich) X 15. 7. 15 b.  
 Maslomençe  
 = Kern S aD  
 = Spangenberg v. 25. 9. 14 b. Foucau-  
 court X 22. 10. 14 in Utschaffenburg  
 = Obermayer S aD  
 = Wiedemann S aD  
 = Ritter v. Tutschel (J<sup>St</sup> 2 b. J<sup>St</sup>R)  
 S X 16. 3. 18 b. Brancourt  
 = Saverkamp S im R<sup>H</sup> (19. J<sup>R</sup>)  
 = Euringer S aD  
 = Vogel X 20. 8. 14 b. Gosselmingen  
 = Heberling, v. 24. 9. 14 b. Foucau-  
 court X 14. 1. 15 in München  
 = Lindner (R<sup>J</sup>R 19) DL X 10. 3. 17  
 am Vadas  
 = Grau S aD  
 = Westermayer (R<sup>J</sup>R 16) DL  
 X 15. 9. 18 am Chemin des Dames  
 = Kroher v. 11. 8. 14 b. Montreux  
 X 16. 8. 14 in Saarburg  
 = Seidel DL aD  
 = Ritter v. Thoma S im R<sup>H</sup> (7. Kr<sup>U</sup>)  
 = Doehlemann (18. J<sup>R</sup>) X 23. 4. 17  
 b. Guémappe (Arras)  
 = Sader X 21. 7. 15 b. Neledew  
 (Polen)  
 = Sertorius (Ludwig) DL aD

= Mayr DL im R<sup>H</sup> (20. J<sup>R</sup>)  
 = Ritter v. Dreher X 29. 9. 18 b.  
 Passchendaele  
 = Beith DL aD  
 = Vogel L aD  
 = Hasl L aD  
 = Freund DL aD  
 = Bayerl DL aD  
 = Dornhauser DL aD  
 = Geyer L aD  
 = Frank † 3. 3. 18 im rum. Gef. Lag.  
 Dobrovac  
 = Donderer X 25. 9. 14 b. Foucaucourt  
 = Hohenuer X 2. 5. 15 am Zameczysko  
 (Gorlice)  
 = Weber DL aD  
 = Goth L im R<sup>H</sup> (20. J<sup>R</sup>)  
 = Akenbeck L aD  
 = Häufele L aD  
 = Kraus X 12. 6. 18 b. St. Pierre-Nigle  
 = Kösch X (verm.) 18. 7. 18 b.  
 Dommiers  
 = Vierstä - DL aD  
 = Herd L aD  
 = Dndhoff X 15. 4. 18 b. Zwarte-  
 molenhoeft  
 = Jamin L aD  
 = Stenogt DL aD, zul. im R<sup>H</sup>  
 = Beger X 9. 8. 15 b. Petrylow  
 = Brunnhuber X 2. 11. 15 am Drenal  
 (Serbien)  
 = Feiner L aD  
 = Schwarz L aD  
 = Sohn L aD

à la suite:

GbJ Ritter v. Pflaum [Stv. Rom. Gen. II. Nr.] GbJ aD † 21. 4. 19  
 GbJ Ritter v. Schoch (Albert) [ 1. Div.

R. U.:	DeSt <sup>A</sup> Dr Zapf	DeSt <sup>A</sup> aD	U	Entres	DL aD
=	Dr Huber	GD <sup>A</sup> aD	DJ	Gnam	StJ aD
=	Dr Schilcher	DeSt <sup>A</sup> aD	J	Stochhaufe	DJ aD
DL	(Dr Gremer)	j. 4. Gh <sup>R</sup>	=	Werner	StJ im R <sup>H</sup>
=	Dr Grimm	St <sup>A</sup> aD	=	Köster	DJ im R <sup>H</sup>
=	Dr Hasler	St <sup>A</sup> aD	=	Händlmayer	J aD
=	Dr Kriegbaum	St <sup>A</sup> aD	=	Ströbele	J aD
=	Köglmeier	DL aD	=	Wittmann	J aD

4. Infanterie-Regiment König Wilhelm von Württemberg.

Reg.

II. Nr, 4. Div., 8. J<sup>Br</sup> (m. 8. J<sup>R</sup>).

Chef: Seine Majestät König Wilhelm II. von Württemberg † 2. 10. 21  
 Rom.: Oberst Ritter v. Kleinhenz [R. 14. J<sup>D</sup>] GL aD  
 Oberstlt Ritter v. Braun [R. 5. Erj<sup>J</sup>Br] GM aD  
 = Ritter v. Staubwasser [R. 9. J<sup>R</sup>] Oberst aD  
 = Paulus [R. 1. J<sup>äg</sup>R] Oberstlt aD  
 = Küster Oberstlt aD

M Lindner		[R. 4. IR] Oberst aD
= Bezzel		[Insp. d. Feld-Rekrutendepots 6. N.] Oberst aD
= Fahrbacher		Oberstlt aD
= Ritter v. Hofer		(RIR 5) X 16. 9. 16 b. Transloy
= Hartmann		v. 24. 8. 14 b. Etain X 9. 9. 14 in Mex
= Couturier		v. 24. 8. 14 b. Etain X 2. 9. 14 in Groß-Moyeuve
S Leeb	Oberstlt aD	Q Gruber (Ernst) S aD
= Günther	Oberstlt aD	= Lynder (Theodor) DL X 3. 9. 16
= Paraguin	M aD	im Chapitre-Wald
= Schleich	Oberstlt aD	= Däumling S aD
= Dingkreiter	M aD	= Emrich (Julius) S aD
= Schwill	M aD	= Nühl S aD
= Meyer (Hans)	Oberstlt aD	= Schander S aD
= Schubert	X 3. 9. 16	= Fleißner S im RS (21. IR)
	im Chapitre-Wald	= Schlosser DL X 3. 9. 16 im
= Tregel	M aD	Chapitre-Wald
= Weigel	M aD	= Lang X 18. 3. 15 a. d. Combres-Höhe
= Fchr. v. Waldenfels	M aD	= Bröls (RIR 5) X 30. 6. 16
= Kalbfus [Et d. Chefs d. FCB]		b. Hüllach
	Oberstlt im RS (21. IR)	= Scheler (FIA 304) DL X 7. 11. 17 b.
DL Gruber (Ludwig) M b. d. HFrifo		Arah el Menschije bei Jerusalem
= Du Jarrys Fchr. v. La Roche		= Busch DL aD
	M aD	= Hofmiller S aD
= Fuchs	M aD	= Ritter v. Finsterlin S aD
= Hueber (Ernst) (8. BrigErsB)		= Schwander S aD
	S X 30. 8. 14 b. St. Die	= Ringenselder DL aD
= Higinus	M aD	= Kall DL aD
= Städler (Ludwig) (RIR 8)		= Webersberger X 19. 10. 18
	S X 20. 8. 14 b. Marthil	b. Monthois (Nisne)
	(Lothringen)	= Herzer DL aD
= Bärmann (RIR 8) v. 17. 12. 14		= Würkert X 13. 8. 16 b. Maurepas
b. Wyttschaete, S X 26. 12. 14 in		= Frankl X 27. 3. 15 b. Combres
	Roubaix	= Fensterer DL aD
= Wolfenstetter	M aD	= Klingelhöffer DL aD
= Schmidt	M aD	= Sundhausen DL aD
= Maier (Ludwig) S † 29. 7. 18		= Bachmann DL aD
= Stadelmayer	M aD	= Schnorrenberg L aD
= Reinwald M im RS (19. IR)		= Fischer L aD
= Härtl (MGA) S X 20. 2. 15		= Walter X 2. 9. 17 b. Riga
a. d. Combres-Höhe (Verdun)		= Wadencreuder DL aD
= (Tod) † 4. 7. 14		= Ritter v. Schramm DL aD
= Marnet (FIA 6) S † 3. 10. 15 in		= Heinrichs (FSch II) † (abg.)
	Dönsfurt	6. 7. 17 b. Spenerdorf
= König M aD † 30. 3. 24		= Odentirchen DL aD
= Erbelding X 24. 8. 14 b. Etain		= Hüller (Friedrich) DL aD
= Reidhardt (FIR) X 26. 6. 16		= Diehl X 29. 5. 18 b. Moreuil
	b. Ypern	= Hüller (August) DL aD
= Rasp v. 18. 3. 15 a. d. Combres-Höhe		= Port DL aD
X 19. 3. 15 in Herbeville		= Meitner L aD
Q Hueber (Carl) DL X 5. 5. 15		= Ritter v. Heigl Q im RS (21. IR)
b. Les Eparges (Verdun)		= Böhlmann L aD
= Moser S aD		= Bader DL aD
= Ritter v. Städler (Friedrich) M aD		= Müller L aD
= Frisgling S aD		= Sterk L aD
= Denkhardt X 20. 8. 14 b. Roment		= Agne L aD
	(Lothringen)	= Sachs DL aD
= Ritter v. Düssel S aD		= Wulzinger X 29. 5. 18 b. Moreuil
= Schulz S aD		= Hoffmann X 27. 8. 18 b. Deniécourt
= Ritter v. Krauger S aD, zul. im RS		= Lynder (Julius) Q im RS (21. IR)

Q Limberger ✕ 25. 5. 18 b. Moreuil  
 = Rheinisch ✕ 3. 9. 16 im Chapitre=  
 Wald  
 = Linn ✕ 5. 9. 16 im Chapitre=  
 = Hoyer v. 13. 9. 16 im Chapitre=  
 Wald ✕ 22. 9. 16

Q Riemes ✕ 15. 1. 17 b. Serres  
 = Roh ✕ 5. 5. 15 b. Les Eparges  
 = Gall ✕ 5. 5. 15 b. Les Eparges  
 = Weber ✕ 5. 5. 15 b. Les Eparges  
 = Schäfer ✕ 5. 5. 15 b. Les Eparges

à la suite:

R. W. Gen. Oberst **Albrecht Herzog von Württemberg R. S.** Gen. Inspr. d.  
 Sechsten Armee-Inspr. [OB d. HGr Herzog Albrecht] Gen. Feldmarschall

R. A.: OStA (Dr Lahm) 25. 5. 14 jD,  
 OStA aD † 10. 10. 24  
 OStA Dr Riedl OStA aD  
 = Dr Bayer vom 15. JR OStA aD  
 StA Dr Pfannenmüller OStA aD  
 = Dr Lehle OStA im RH (7. StA)

OStA Dr Bommes OStA aD  
 A Dr Egger OStA aD  
 OStA Kaspar OStA aD, Rechn. Rat  
 B Heigl † 6. 8. 14  
 = Dinkel † 15. 8. 14  
 = Schäfer B im RH

5. Infanterie-Regiment Großherzog Ernst Ludwig von Hessen.

Bamberg.

II. RA, 4. Div., 7. JBr (m. 9. JR u. 2. JägB).

Inhaber: Seine Königliche Hoheit Großherzog Ernst Ludwig von Hessen.  
 Kom.: Oberst (Steiner) † 22. 7. 14  
 = Boke von d. Milit. Schießsch., OStA aD † 27. 7. 23  
 Oberstlt d'Alteug [R. 16. RJBr] OStA aD  
 = Weniger [R. d. JägBr 1] OStA aD  
 M Jhr. v. Berchem [R. d. RJR 5] Oberst aD  
 = Mehling [R. 17. JR] OStA aD  
 = Jhr. v. Ostini [R. 21. JR] Oberst aD  
 = Panzer [R. RJR 2] Oberst aD  
 = Horlacher (RJR 4) ✕ 10. 10. 14 im Bois Brulé  
 J Jehr (Edmund) Oberstlt aD OSt Stephan M aD  
 = Ritter v. Schmidtler [R. 1. JR] = Schlink H ✕ 1. 12. 14 in Comines  
 = Zobel Oberst im RH (20. JR) = Streit [OSt 1. RD] M aD  
 [R. 15. JR] Oberst aD, zul. = Went [OSt 5. JD] Oberstlt im RH  
 im RH (19. JR)  
 = Simon ✕ 26. 8. 14 an d. = Rühl H ✕ 30. 10. 14 b. Hollebeeke  
 Mortagne = Salzberger (9. JR) H ✕ 26. 9. 17  
 = Emig Oberstlt aD b. Passchendaele  
 = Rabenstein Oberstlt aD = Fortner (Ludwig) M aD  
 = Schlichtegroll Oberstlt aD † 23. 5. 25 = Jehr (Otto) [OSt d. DR 17. A.]  
 = Storb-Müller M aD M aD  
 = Mobschieder M aD = Pöhsch (9. JR) ✕ 5. 9. 14 b. Château  
 = Rohe M aD = Jhr. v. Horig (RJR 4) ✕ 3. 9. 14  
 = Mehner (RJR 22) ✕ 21. 2. 15 am Le Fréhaut südöstlich Luneville  
 Reichsaderkopf auf Tête de Béhouille  
 = Thelemann M aD = Göller M aD  
 = Schlier M aD = Fortner (Johann) M aD  
 = Röttinig M aD = Stödel M aD  
 = Geißbed ✕ 25. 4. 18 b. Dranoeter = Bernhardi M aD  
 (Kemmel) O Blümm H im RH (21. JR)  
 O Wanka M aD = Aniek H im RH (19. JR)  
 = Casella M aD = Goes H aD  
 = Männlein M aD = Geiger H aD

Q Langheinrich	§ aD	Q Köstner	X 27. 5. 18	b. Reims
= Traßl	X 26. 8. 14	b. Blainville		DL aD
= Rundmüller	DL X 18. 9. 16	an d. Somme		§ aD
= Landgraf	§ im RH (21. JR)			§ aD
= Albert	(Feld-FIA A 292)	DL		DL aD
	X 22. 9. 16	b. Saillh		§ aD
= Mantel	X 21. 8. 14	b. Château-Bréhain		§ aD † 16. 9. 21
= Schwandner	(JSt 32 d. JTr)	DL		DL aD
	X 16. 3. 17	b. Athienville		DL aD
= Dietl	§ im RH (InfSch)			DL aD
= Kanft		§ aD		
= Molitor		§ aD		
= Grimmeiß	X 30. 9. 14	b. Mameß		
= Köstner		§ aD		
= Marschall	X 26. 8. 14	an d. Mortagne		
= Ehrhart (Otto)	X 20. 8. 14	b. Château-Bréhain		
= Hartmann	X 4. 11. 14	b. Dostaverne		
= Speiser		DL aD		
= Zeiler	X 14. 10. 15	b. La Bassée		
= Braunhofer	§ im RH (19. JR)			
= Gebele	X 5. 10. 14	b. Beaumont		
= Streit	DL im RH (20. JR)			
= Lauerbach		DL aD		
= Erhardt (Max)	X 7. 11. 14			
= Riesel	X 2. 11. 14	b. Hollebeke		
= Schmaus		DL aD		
= Thomax	X 3. 9. 16	b. Flers		
= Härder	§ im RH (20. JR)			
= Singler	X 26. 4. 18	b. Dranoeter		

R.A.: DStA	Dr Lion	GDV aD
StA	Dr Schuch	GDV aD
	Dr Dietrich	DStA aD
DA	Dr Geigenberger	Reg. Med. Rat, Verf. Amt Bamberg
A	Thurmayer	DA aD
	Deubner	StA im RH (7. St)
	Dr Scherpf	StA im RH (3. St)

DJ	Beder	Rechn. Rat † 16. 12. 17
J	Michel	StB aD
	Göh	DJ im RH
	Marl	DJ im RH
	Höfler	J aD
	Seeber	J aD
	Schäfer	J im RH

## 6. Infanterie-Regiment Kaiser Wilhelm, König von Preußen.

Amberg.

III. AR, 6. Div., 12. JBr (m. 11. JR).

Inhaber: Seine Majestät Kaiser Wilhelm II. König von Preußen.

Kom.: Oberst (v. Kirschbaum)

	Ritter v. Wühl	von d. Kr. Af. [R. 16. JD]	GdJ aD, zul. im RH
	Oberstlt Abel	[R. 15. JR]	Oberst X 23. 10. 16 in d. Brulé-Schlucht b. Douaumont
R	Ritter Merk v. Quirnheim		[St im GrhDu] GM aD
	Kradhardt		[R. d. RZR 11] Oberst aD
	Bauerlein		[R. 28. JR] Oberst aD † 1920
	Dertel		[R. d. GrJR 1] Oberst aD
	Bogendorfer		[R. 26. JR] Oberst aD
	Unna		[R. 32. JR] Oberst aD
	Noeder		M aD

§ Rucht	Oberstlt aD	§ Geldmann (Franz)	✕ 9. 9. 14
" Blatt	† 1915		b. Courbessaur
" Pöfler	✕ 18. 8. 14 b. Hohwald (Lothringen)	" Burger	R im R <sup>H</sup> (17. RR)
" Schweiger M	✕ 15. 7. 18 b. Souain	" Fink	✕ 20. 8. 14 b. Harocourt
" v. Sicherer	Oberstlt aD	" Zimmermann	§ im R <sup>H</sup> (20. RR)
" Windschügl	Oberstlt aD	" Frhr. v. Hirschberg	§ aD
" Krummel	Oberstlt im R <sup>H</sup> (Fbtr Grafenwöhr)	" Reiner	D <sup>L</sup> aD
" Schumacher	Oberstlt aD	" Häfner	✕ 21. 9. 14 b. Vigneulles
" Benzl	Oberstlt aD † 1925	" Piger	✕ 24. 9. 16 b. Gueudecourt
" Trendel	M aD	" Schnürlein	✕ (verm.) 25. 4. 15 im Bois d'Willy
" Schloßer	✕ 13. 8. 16 b. Fleury- Verdun	" Bauer (Carl)	✕ (verm.) 27. 9. 18 in Mantillois
" Schmitt (Julius)	M aD	" Böll (Carl)	b. 22. 3. 18 b. Croisilles
" Meyer	M aD		✕ 31. 3. 18 im Feldlaz. 398
" Doppel	✕ 24. 8. 14 b. Col. d'Arbeis	" Bauer (Max)	✕ 29. 3. 16 b. Nulancourt (Verdun)
" Hufenhäuser	M im R <sup>H</sup> † 9. 6. 22	" Müller	D <sup>L</sup> aD
" Janner	M aD	" Boes	§ aD
DL Ritter v. Reigenstein	M im R <sup>H</sup> (21. RR)	" Gepr	D <sup>L</sup> aD
" Martin	✕ 28. 8. 14 b. St. Dié	" Stingl	b. 21. 3. 18 b. Coust- St. Mein ✕ 27. 3. 18 im Feldlaz. 100
" Weisard	M im R <sup>H</sup> (St 7. Div.)	" Glüd	D <sup>L</sup> aD
" Ehrlich	§ ✕ 4. 8. 16 b. Fleury- Verdun	" Buchner	✕ 28. 9. 16 b. Gueudecourt
" Jobst	✕ 20. 8. 14 b. Lauterfingen (Elsaß)	" Schwab	✕ 4. 10. 18 im Walde von Bettu-Champigneulles
" Schneier	M aD	" Eckardt	D <sup>L</sup> aD
" Thumser	M aD	" Philipp	§ aD
" Flüggen	M aD	" Baumgarten	✕ (verm.) 31. 7. 16 b. Fleury
" Schuster	b. 23. 8. 14 b. Markirch (Bogesen) ✕ 27. 8. 14	" Bichler	✕ (verm.) 31. 7. 16 b. Fleury-Verdun
" Stabl	M aD	" Wolf	✕ 25. 9. 16 b. Gueudecourt
" Deyrer	§ im R <sup>H</sup> (Fbtr Grafenwöhr)	" Wimmer	✕ 20. 8. 17 b. Acheville- Loos
" Riebling	✕ 11. 3. 15 b. Wytschaete	" Haider	✕ 25. 9. 16 b. Gueudecourt
§ Stengler	§ ✕ 21. 10. 18 b. Fichte (Flandern)	" Schollwöck	✕ 17. 4. 18 südöstlich vom Blankart-See (Flandern)
" Dostler (Joseph)	§ aD	" Schägler	§ aD
" Lang	§ im R <sup>H</sup> (20. RR)	" Brüdner	✕ (verm.) 17. 10. 18 b. Longchamps
" Mayerhofer	✕ 9. 4. 17 b. Amifontaine	" Wochinger	§ aD
" Sagerer	§ aD	" Schunt	✕ (verm.) 18. 10. 18 b. Longchamps
" Normann	§ aD, zul. im R <sup>H</sup>	" Roth	§ aD
" Gissibl	D <sup>L</sup> ✕ 4. 8. 16 b. Fleury- Verdun	" Sünkel	✕ (verm.) 16. 8. 18 b. Grapeaumesnil
" Geldmann (Christian)	D <sup>L</sup> ✕ 23. 4. 16 b. St. Mihiel	" Bachmann	§ aD
" Reichhart	§ aD	" Süß	§ aD
" Baumann	✕ 14. 12. 14 b. Battant de Bourras	" Schöll	§ aD
" Rosenhauer	D <sup>L</sup> ✕ 16. 4. 17 b. La Bille aux Bois (Aisne)	" Zell	✕ (verm.) 23. 4. 15 im Bois d'Willy
" Böll (Wilhelm)	D <sup>L</sup> aD	" Angermund	D <sup>L</sup> aD
" Hornung	§ aD	" Schade	D <sup>L</sup> aD
" Böll	D <sup>L</sup> ✕ 4. 8. 16 b. Fleury- Verdun	" Beith	§ aD
" Dostler (Anton)	§ im R <sup>H</sup> (20. RR)	" Groß	§ aD
" Mauerer	§ aD	" Gschle	§ aD
" Salben	§ aD		

## à la suite:

R. P. Oberst Wilhelm Kronprinz des Deutschen Reiches und Kronprinz von Preußen R. u. K. G. à la suite 1. RR [OB d. GGr Deutscher Kronprinz]  
R. P. ObJ aD

R. M.: OStM Dr Müller	GDV aD	3	Prodl	† 1916
	† 1925	=	Beisiegel	ausgesch.
StM Dr Schneidt	OStM aD	=	Reisinger	OB im RH
" Dr Meyer	OStM aD	=	Reutner	ausgesch.
M Dr Then	StM aD	=	Huber	ausgesch.
OB Nicola	† 1924	=	Rasch	ausgesch.

## 7. Infanterie-Regiment Prinz Leopold.

Bahrenth.

III. RR, 5. Div., 10. JBr (m. 19. JBr).

Inhaber: Gen. Feldmarschall Leopold Prinz von Bayern R. G. Inhaber d.  
1. SchwRR u. d. 3. JBR, Chef d. R. Pr. JBr 52 u. d. R. Pr. DR 7,  
Inhaber d. R. u. K. Osterreich-Ungarischen 7. Feldhaubitz-R [OB Ost]  
1. 8. 16 R. Pr. Gen. Feldmarschall

Rom.: Oberst Schmidt				
Oberstlt Beyerlein	[R. 15. JBr] Oberst	† 21. 11. 18	in Verbitschew	
M Ritter v. Danner	[R. 21. JBr] OJ		im RH (Rdtr München)	
= Eberhard-Löhlein	✕	8. 11. 14	im Wald von Apremont	
= Brenner			[R. 14. JBr] Oberst aD	
= Murmann			[R. d. JBr 3] Oberst aD	
= Hagen			Oberst aD	
= Haad			[R. d. JBr 10] Oberstlt aD	
= Kaila			M aD	
§ Uß	[R. 2. JBr] Oberstlt aD		§ ✕ 13. 9. 16 b. Ginchy	
= Staubwasser	✕ 26. 9. 14	im Bois	= Pohle	M aD
		Jurat (Apremont)	= v. Gernler	§ aD
= Schmidt (RJR 7)	✕ 5. 10. 14	b. Givendy	= Prell, v. 20. 8. 14	b. Luch ✕ 21. 8. 14
= Gummi		Oberstlt aD	= Kuland	[OSt 5. JBr] § aD
= Bauer		Oberstlt aD	= Blumröder	M aD † 15. 5. 25
= Ulrich		Oberstlt aD	= Pollmann (RJR 6)	v. 20. 8. 14 b.
= Holle		Oberstlt aD		Angweiler ✕ 21. 8. 14
= Herrmann		M aD	= Ritter v. Gademann	(4. JBr)
= Geißler		M aD	= Huber	§ ✕ 29. 5. 18 b. Castell
= Ritter v. Eigenberger		M aD	= v. Delhafen	M aD
= Brunner (RJR 23)	✕ inf. Ver-	wundung 7. 2. 15	in Colmar	
= Lienhardt		M aD	§ Conrad (RJR 7)	§ 9. 5. 15 b. Givendy
= v. Berg		M aD	= Schaidler	§ aD
§ Hartmann	§ ✕ 31. 3. 15	b. Fey	= Leutheuser (Heinrich)	✕ 20. 8. 14
		en Haye		im Wald von Serres (Luch)
= Hoffmann		M im RH (20. JBr)	= Schröder (Bartholomäus)	§ aD
= Gränzer		M aD	= Kern	✕ 8. 11. 14 im Wald von Apremont
= Abel (23. JBr)	§ ✕ 7. 1. 15	b. Holle-	= Rosenhauer	§ aD
		befe	= Reizenstein	§ aD
= Schwandner [OSt d. DR d. A. Abt. A]		M im RH (OSt d. AFhr VII)	= Köppel	§ im RH (21. JBr)
= Wallenreuter		M aD	= Brunner (Richard)	§ 15. 9. 16 b. Ginchy
= Häffner (BrGrB 10)	✕ 21. 8. 14	b. Altwieser	= Weg	§ aD, zul. im RH



v. Frehe. v. Freilich v. 27. 11. 14 im  
 Bois Brulé ✕ 21. 12. 14 im Mex  
 Günther (6. JN) ✕ 20. 8. 14 im  
 Wald von Serres  
 Forster H im RH (St d. Grf 2)  
 Rodstroh H aD  
 Barthel (RJR 7) ✕ 25. 8. 14 b.  
 Maize  
 H im RH (7. PrA)  
 Keltich H aD  
 Schöttl H aD  
 Jakob (RJR 7) ✕ 20. 8. 14 b.  
 Lauterfingen  
 Müller ✕ 28. 9. 14 im Wald von  
 Npremont  
 Raser (RJR 7) ✕ 20. 8. 14 b.  
 Lauterfingen  
 Rütty ✕ 20. 8. 14 im Wald von  
 Serres (Luch)  
 Lieberl L aD  
 Kreck DL im RH (19. JN)  
 Schröder (Gottlob) (FIA A 292)  
 ✕ 4. 3. 17 b. Herrin-Tournay  
 Schubert DL aD  
 Paul DL aD  
 Haber L aD  
 Heuschmid DL aD  
 Sendtner DL aD  
 Schmidt (Hans) DL im RH (21. JN)  
 Schmidt (Wilhelm) v. 3. 10. 15  
 ✕ 5. 10. 15 im Wald von Npremont  
 Leopold (RJR 10) ✕ 4. 10. 17  
 b. Poelcappelle  
 Jungleich (RJR 7) v. 26. 9. 18 b.  
 Bilošnez ✕ 8. 10. 18 in Dun  
 Kohler DL im RH (21. JN)  
 Pülz v. 15. 9. 18 b. Ginchy ✕ 16. 9. 18  
 Keller v. 25. 3. 18 b. Biefvillers  
 ✕ 26. 3. 18 b. Bapaume  
 Kentsch DL aD  
 Strobel ✕ 24. 10. 15 b. Ripont  
 Schramm (Karl) ✕ 15. 9. 16  
 b. Ginchy  
 Schwabacher ✕ 15. 9. 16 b. Ginchy  
 Hirsch (Mag) ✕ 8. 5. 17 b. Fresnoy  
 (Arras)  
 Ober ✕ 21. 10. 15 b. Ripont  
 Weitengruber (28. JN) v. 22. 10. 16  
 b. Rampolung ✕ 17. 12. 16 in  
 Rumänien

Wenninger ✕ 15. 9. 16 b. Ginchy  
 Flach L aD  
 Deller ✕ 16. 8. 17 b. St. Julien  
 Schramm (Paul) ✕ 20. 4. 15  
 b. Bois d'illy  
 Gürsching L aD  
 Leutheuser (Robert) DL aD  
 Cammerer DL aD  
 Wittich ✕ 13. 9. 16 b. Ginchy  
 Wüst (10. JN) ✕ 27. 9. 16 b. Flers  
 Fürst ✕ 15. 9. 16 b. Ginchy  
 Ehrmann ✕ 15. 9. 16 b. Ginchy  
 Hanst DL aD  
 Gußmann L aD  
 Gamburg (10. JN) v. 14. 10. 18 b.  
 Nisonville ✕ 20. 10. 18  
 Schallhäuser DL aD, zul. im RH  
 Laier DL aD  
 Berger DL aD  
 Kullmer L im RH (20. JN)  
 Roth ✕ (verm.) 15. 9. 16 b. Ginchy  
 Limberger DL aD  
 Binder DL aD  
 Bayerlein ✕ 10. 8. 18 b. Lihons  
 Kahlert (11. JN) v. 3. 10. 18  
 b. Roulers ✕ 13. 10. 18  
 Wickner DL aD  
 Weber L aD  
 Wirsing DL aD  
 Michinger ✕ (verm.) 15. 9. 16  
 b. Ginchy  
 Preß ✕ (verm.) 16. 8. 17 b.  
 St. Julien  
 Hauffer DL aD  
 Diez (Otto) DL aD  
 Brunner (Dstar) DL aD, zul. im RH  
 Diez (Martin) DL aD  
 Geier DL aD  
 Schoepf L im RH (20. JN)  
 Meinel DL aD  
 Friß L im RH (20. JN)  
 Schleussinger L aD, zul. im RH  
 Krauß L aD  
 Wolf ✕ (verm.) 10. 8. 18 b. Lihons  
 Holl L aD  
 Hirsch (Ernst) v. 22. 10. 18 b. Pont  
 a Chin ✕ 22. 2. 19 in Schwelm

R.A.: GDN Dr Büg † 31. 3. 19 in  
 Temesvár (Ungarn)  
 StA Dr Sauer DStA aD  
 Dr Kegelring DStA aD  
 A Dr Sahn StA aD  
 Dr Fahr StA aD  
 Dr Kirchner (11. JN) ✕ 21. 7. 16  
 b. Douaumont-Fleury

A Blodet DL aD  
 DZ (Dahinten) DZ aD, Rechn. Rat  
 † 6. 2. 17  
 = Held DZ aD, Rechn. Rat  
 Z Schröd DZ im RH  
 = (Höthlein) † 13. 6. 14  
 = Spurfauer DZ im RH  
 = Scharl Z aD

## 8. Infanterie-Regiment Großherzog Friedrich II. von Baden.

Mek.

II. Nr., 4. Div., 8. Br (m. 4. JN).

Inhaber: Seine Königliche Hoheit Großherzog Friedrich II. von Baden.

Kom.: Oberst Hannappel

Oberstlt Großmann

M v. Wenz zu Niederlahnstein

= Aschauer

= Rüber

= Kent

= Leupold

= Zelfer

§ Seißer [R. 10. JN] Oberstlt aD

= Beyerköhler (RJR 8) M X 1. 7. 16

b. Thiepvall

= Schearing [R. d. JägR 15]

Oberstlt aD

= Koch Oberstlt aD

= Westermayer (4. JN) M X 5. 5. 15

b. Les Eparges

= Zettner M X 25. 8. 14 b. Etain

= Zunderwies M aD

= Hofmann Oberstlt im RSt (19. JN)

= Frhr. v. Sedendorff-Aberdar M aD

= Götz M aD

= Weigel X 9. 10. 14 b. Aulnois

= Buchberger M aD

= Hausner X 13. 9. 16 b. Gardaumont

= Walter M aD

= Vermüller M aD

= Weber (RJR 4) X 4. 9. 16 süd-

östlich Brzezany

25. 5. 14 Abschied

DL (Mayr) § X 1. 7. 16 b. Thiepvall

= Schorer § X 1. 7. 16 b. Thiepvall

= Dröber M aD

= Fraundorfer (BrGrV 8) §

X 18. 8. 14 b. Weiler

= Sturm M aD

= Würth § X 11. 5. 18 südlich Hangard

= Rittel [RSt 6. LD] M aD

= Sell (27. JN) § X 26. 10. 16 b.

Dragoslavele (Rumänien)

= Frhr. v. Reichenstein M aD

= v. Bezold M aD † 2. 2. 23

= (Schuberth) 26. 6. 14 a. Ebnw.

= Grau (25. JN) § X 9. 4. 17 b. Arras

= Frhr. v. Großschedel zu Berghausen

u. Nigelsbad M aD

= Bär M aD

= Bastian M aD

= Döberlein § im RSt (21. JN)

§ Holler § X 7. 4. 17 b. St. Laurent

(Arras)

= (Müller (Johannes)) † 17. 5. 14

= Schmid M aD

= Laub § aD

X 28. 9. 14 b. Aulnois

[R. 11. JN] DL aD

X 24. 8. 14 b. Rosa Fe. (Etain)

[R. 29. JN (Jäg)] WM aD, zul. im RSt

Oberst aD

[R. 26. JN] Oberst aD † 16. 11. 21

[R. d. RJR 12] Oberst aD, zul. im RSt

[R. 11. JN] Oberst aD

§ Hölthöfer (RSt 35 d. FJR) DL

= Bauer (Heinrich) X 21. 4. 16 b. Montmedy

(FJR 7) DL

X 15. 11. 16 b. Chaulnes (Somme)

= Wittmann § aD

= Hoffmann DL X 6. 9. 16 im

Chapitre-Wald b. Verdun

= Böd § aD

= Feld (4. JN) § X 1. 9. 18

b. Peronne

= Gader § aD

= Schmemmer § aD

= Ebel § aD

= Welsch § aD

= Böhlmann X 20. 8. 14 b. Marthil

= Mayer (Adolf) § aD

= Schlag § aD

= Trötsch § aD

= Frank (RJR 5) X 20. 8. 14

b. Niederzingen

= Funke § im RSt (21. JN)

= Wolff (Carl) X 28. 7. 15 im Ritter-

wald (Côte Lorraine, südlich

Verdun)

= Reßler X 17. 2. 15 auf d. Combres-

höhe (Côte Lorraine, südlich

Verdun)

= Rirmaier (Frh. d. RSt Voelde) DL

X 22. 11. 16 in d. Sommeschlacht

= Bodenschlag § im RSt (21. JN)

= Pflaum § im RSt (21. JN)

= Videl § im RSt (20. JN)

= Thurn X 18. 2. 15 auf d. Combres-

höhe

= Kern X 29. 10. 14 auf d. Combres-

höhe (Côte Lorraine)

= Müller (Hermann) DL X 8. 8. 18

b. Moreuil

= Münch DL aD

= Bauer (Gustav) DL aD

= Wolff (Friedrich) DL aD

= Anschütz § aD

= Berner DL aD

= Zimmermann X 9. 4. 17 b. Arras

Ⓐ Strauthaim	DL aD	Ⓐ Sedel	⌘ 9. 4. 17 b. Arras
= Brüder	DL aD	= Wenz	Ⓐ aD
= Pilzwegger (Alfred)	⌘ 6. 9. 16 im Chapitrewald (Verdun)	= Eschenbach	Ⓐ aD
= Leister	DL aD	= Höber	Ⓐ aD
= Heikaus	Ⓐ im RH (20. JR)	= Fischer (Ernst)	Ⓐ aD
= Barmas	Ⓐ aD	= Groß	Ⓐ aD
= Krembs	⌘ 9. 4. 17 b. Arras	= Schenk	Ⓐ aD
= Pilzwegger (Gustav)	⌘ 2. 9. 17 b. Riga	= Seilmann	Ⓐ aD
= Gistel	Ⓐ aD	= Höfle	Ⓐ im RH (19. JR)
= Manger	DL aD	= Lübed	Ⓐ aD
= Mayer (Theodor)	DL aD	= Fischer (Otto)	Ⓐ aD
= Bauer (Otto)	Ⓐ im RH (21. JR)	= Körner	Ⓐ aD
= Scheuermann	Ⓐ aD	= Pechtl	Ⓐ aD
= Kreisel	Ⓐ aD	= Herrenbrück	Ⓐ aD
		= Münsterer	Ⓐ aD

R.A.: Destl Dr Knoll	GDN aD	D3 Stierwaldt	D3 aD
Estl Dr Meyer	Destl aD	3 Geißler	3 aD
= Dr Enders	Destl aD	= Schmalhofer	D3 im RH
= Dr Staudinger	DN aD	= Ulmermeier	3 aD
= Dr Scheu	DN aD	= Schuster	3 aD
= Steinhäuser	DN aD		

## 9. Infanterie-Regiment Wrede.

Würzburg.

II. NR, 4. Div., 7. JBr (m. 5. JR u. 2. JägB).

Rom.: Oberst Steinbauer	[Rdt von Bukarest] GM aD
Oberstl v. Ballade	[R. 4. JBr] GM aD
M Hoffmeister	⌘ 26. 8. 14 b. Mont Oberstl aD
= Ritter Merk v. Quirnheim	[R. 9. JR] Oberstl ⌘ 15. 6. 16 b. Verdun
= Feß	[R. 20. JR] Oberst aD
= Hoderlein	Oberstl aD
= Ewert	[R. b. RJR 20] Oberstl aD
= Ritter v. Braun	[R. b. RJR 10] Oberst im RH (Rdt Magdeburg)
= Egel	
§ Mieg	⌘ 20. 8. 14 b. Marthil
= Jäger	⌘ 20. 8. 14 b. Marthil
= Krüd	M aD
= Piemer (27. JR) v. b. Pampalung,	M ⌘ 30. 11. 16
= Frand	Oberstl aD
= Wimmer	Oberstl aD
= Gemmingen Frhr. v. Massenbach	⌘ 26. 8. 14 b. Mont
= Geklein	M aD
= Knoll	M aD
= Ammon	M aD
= Drechsel	M aD
= Biermer	M aD
DL Donner	M aD
= Fischach [GSt 3. JD] Oberstl aD,	
	zul. im RH
= Baumann	M aD
= Kraemer	§ aD
= Frhr. v. Falkenhäuser, v. b. Fréhaut,	§ ⌘ 11. 9. 14
	DL Lauter
	⌘ 26. 8. 14 b. Mont
	= Ritter v. Kaufmann
	M aD
	= Fuchs
	M aD
	= Bellet
	M aD
	= Lippmann
	M aD
	= Leonhard
	(Briestauben-Abt. O)
	⌘ 16. 5. 15 b. Jaroslau
	= Häfner (Michael)
	M aD
	= Dreßler
	M aD
	Ⓐ Häfner (Konrad)
	M aD
	= Moosmair (Max)
	§ ⌘ 9. 6. 17 b. Waretou
	M aD
	= Dittmar
	M aD
	= Himmel
	§ aD
	= Hod
	(FIR 6) DL ⌘ 7. 9. 15 b. St. Avoild
	f. FIR
	= (Behl)
	§ aD
	= Wolpert (Johann)
	§ aD
	= Bekinger
	§ aD
	= Gehauf (Carl)
	⌘ 22. 8. 14 b. Crévic

ℓ Schneider (Adam)	ℓ aD	ℓ Hofmann	ℓ im RH (21. JR)
= Ott ✕ 5.9.14 b. Château le Fréhaut		= Brell	ℓ aD
= Seuffert	ℓ aD	= Schmitt	ℓ im RH (20. JR)
= Schwarz ✕ 26.8.14 b. Mont		= Hader ✕ 30.4.18 b. Dranoutre	
= Hauser ✕ 9.11.14 b. Ypern		= Schillfarth	ℓ im RH (21. JR)
= Mühle	ℓ aD	= Hachtel	ℓ aD
= Reifert	ℓ aD	= Schneider (Karl)	ℓ im RH (21. JR)
= Ehrl	ℓ aD	= Lüttich ✕ 29.4.16 b. Sulluch	
= Heber ✕ 8.11.14 b. Ypern		= Raab ✕ 7.6.17 b. Warneton	
= Schuegraf	ℓ aD	= Großer	ℓ aD
= Wolz ✕ 5.9.14 b. Château		= Schuler	ℓ aD
le Fréhaut		= Ficht	ℓ aD
= Full ✕ 4.11.14 b. Ypern		= Thüncher	ℓ aD
= Trümbach	b. 28.9.14 b. Mameş	= Völker, b. 3.10.18 b. Liry sur Niave	
✕ 3.10.14 in Comblès		✕ 20.10.18 in Frankfurt a. M.	
= Nuffer ✕ 5.9.14 b. Château		= Bach (24. JR) ✕ 15.7.18 b.	
le Fréhaut		Somme-Py	
= Bingemer	ℓ aD	= Ibel	b. 30.4.18 b. Locre
= Gehauf (Friedrich) ✕ 20.8.14		✕ 11.5.18 in Nachen	
b. Marthil		= Schillinger	ℓ aD
= Müller	ℓ aD	= Hornung ✕ 7.9.16 b. Flers	
= Mager	ℓ aD	= Harengel ✕ 7.6.17 b. Warneton	
= Klein (FIM 6) b. 27.6.17 b.		= Kopp	ℓ aD
Keninghe ✕ 27.6.17 in Corte-		= Schimpf (Richard) ℓ im RH (21. JR)	
ward		= Rudert	ℓ aD
= Breitenbach	ℓ aD	= Behr	ℓ aD
= Seit (RJR 22) ✕ 20.2.15 am		= Albrecht (FIM A 295) b. 4.10.18	
Reichsaderkopf		b. Sommanthe ✕ 12.10.18 in	
= Wächter	ℓ aD	Sedan	
= Wölter	ℓ aD	= Schimpf (Theodor)	ℓ aD
= Babinger	ℓ aD	= Wolpert (Anton) ✕ 15.9.16 b.	
= Hummel	ℓ aD	Flers	
= Baier	ℓ aD	= Schnupp	ℓ aD
= Rispert ✕ 15.9.16 b. Flers		= Oster ✕ 7.6.17 b. Messines	
= Klüg	ℓ im RH (21. JR)	= Engel	ℓ aD
= Fledner	ℓ aD	= Tittel	ℓ aD
= Hoffmann (Schutzstaffel 23) † (ver-		= Steinbauer	ℓ aD
unglückt) 15.2.17 b. Hügelheim		= Ristner	ℓ aD
(Baden)		= Trabert	ℓ aD
= Bender ✕ 10.8.16 b. St. Auguste		= König ✕ 29.4.18 b. Locre	
= Geißler ✕ 27.9.15 b. La Bassée		= Kilgenstein	ℓ aD
= Wolfhard	ℓ aD	= Wolter	ℓ aD
R.N.: OStM Dr Knauth	GM aD	U Fled	StM aD
StM Dr Koll	OStM aD	3 Schäfer	D3 + 21.6.23
= Dr Bahle OStM aD, zul. im RH		= Hechelhammer	D3 + 9.9.24
OStM Dr Müller	StM aD	= Richter	D3 im RH
U Dr Benz StM im RH (7. StM)		= Puruder	D3 aD
= Dr Markert	StM aD	= Hebel	3 aD

## 10. Infanterie-Regiment König.

Ingolstadt.

III. AK, 6. Div., 11. JBz (m. 13. JR).

Inhaber: Seine Majestät der König.

Kom.: Oberst Weiß

b. 5.9.14 b. Serres ✕ 8.9.14 in Dienz

Oberstlt Sämmer

[R. 3. JBz] GM aD

M Krueger

[R. Feld-Recruten-Depots 6. JD] Oberstlt 3D † 25.10.18 in München

M Bogt	[R. d. RZK 22] Oberst aD
= Schaaß	[R. 20. JZK] Oberst aD
= Stellwag	(RZK 10) v. 24. 8. 14 b. Lunéville X 27. 8. 14 in Dieuze
= Vogel	(11. JZK) X 5. 5. 15 b. Bois d'Willy
= Lang	Oberstlt aD † 3. 5. 21 in Amberg
S Schesser X 8. 9. 14 b. Gellenoucourt	L Meyer (Hans) DL aD
= Bauer (Rudolf) Oberstlt aD	= Haßfürther X 25. 8. 14 b. Maize
= Uk Oberstlt aD	= Müller S aD
= Lehr X 25. 6. 16 b. Verdun	= Wair (Philipp) S aD
= Staubwasser M aD	= Morgner S aD
= Schinner M aD	= Braunsberger X 24. 9. 16 b.
= Schönhärl M aD	Flerz-Gueudencourt
= Heinzmann M aD	= Kiefer DL b. Ref. aD
= Reichhold M aD	= Kintelin DL aD
= Erhard v. 16. 9. 16 b. Flerz	= Maußner DL aD
X 20. 9. 16 in Charleroi	= Stingl DL aD
= Högerl M aD	= Vogler (Karl) DL aD
= Diebing M aD	= Beck DL aD
= Sonntag X 23. 6. 16 b. Thiaumont	= Bekler DL aD
DL Reiske M aD	= Bierling L aD
= Werner S aD	= Fuchs (Flerz Fürtz) † (abg.)
= Koban M aD	26. 7. 18 b. Bayreuth
= v. Wachter M aD	= Gruber X (verm.) 4. 7. 16 b.
= Keller M aD	Thiaumont (Verdun)
= Schuster M im RZK (21. JZK)	= Günther-Rühne X (verm.) 4. 8. 16
= Stöbel M aD	b. Verdun
= Schäfer M aD	= Hanemann L aD
= Staab M aD	= Holzinger DL aD
= Kellermann (RZK 22) v. 31. 10. 17	= Kerschenteiner X 23. 6. 16 b.
b. Zwartegat, S X 3. 11. 17 in	Thiaumont (Verdun)
Marthobe	= Müller (Ernst) X 4. 10. 17 b.
= Besch von d. Ref., S aD	Boelcappelle
L Ritter v. Radlmaier S im RZK	= Raitzel X 31. 7. 16 b. Fleury
(7. RZK)	= Trautmann (Gottfried) L aD
= Kösch (Adalbert) DL X 8. 9. 14 b.	= Winter X 23. 6. 16 b. Verdun
Gellenoucourt	= Zötl DL aD
= Köhm S aD, zul. im RZK	= Vogler (Max) L im RZK (19. JZK)
= Bauer (Max) S aD	=ammerschmid L aD
= Morgner S aD	= Köbl v. 9. 10. 17 b. Boelcappelle
= Ringler v. 25. 8. 14 b. Maize	X 23. 10. 17 in Nachen
X 8. 9. 14 in Dieuze	= Meßerer (RZK 13) X 18. 7. 18 b.
DL X 22. 6. 16 b. Verdun	Soissons
= Mantel DL S aD	= Ritter v. Lanz L aD
= Grabinger S aD	= Strauß DL aD
= Schellerer S aD	= Barbarino DL aD
= Fürst S im RZK (20. JZK)	= Rittinger L im RZK (20. JZK)
= Dostler S aD, zul. im RZK	= Weiler X 4. 10. 17 b. Boelcappelle
= Roth S aD	= Spaett L aD
= Brand X 10. 4. 15 Bois d'Willy	= Böllath L aD
Maize (Bernhard) v. 25. 8. 14 b.	= Harrer X 24. 3. 18 b. Boyelles
Maize X 28. 9. 14 in Zweibrücken	= Dehne L aD, zul. im RZK
= Schreyer S aD	= Loibl L aD
= Kösch (Rudolf) S aD	= Beck L aD
= Gresser (Armee-Flugpark Gaebe)	= Ritter v. Bengl v. 30. 11. 17 b.
DL X 25. 9. 15 b. Altkirch	Hulluch X 2. 2. 19 in Ingolstadt
= Bergen S aD	= Seufert L aD
= Botsch S aD, zul. im RZK	= Haupt L aD
= Bauer (Karl) X 25. 10. 15 b.	= Thum L aD
Chanot (St. Michel)	
S aD	

R.A.: OStA Dr Heiß	GDV aD	A Bayer	StA im RH (7. St)
StA Dr Winkler	(Kriegslaz. A	D3 Brückner	D3 aD, Rechn. Rat
III. WK) † 29.11.15 in München		= Straßburger	D3 aD, Rechn. Rat
= Dr Filser † 11. 1. 19 in Straubing		3 Hartl	D3 aD † 25. 12. 23 in
DA Dr Brand	StA aD		Jugolstadt
A Kaiser	(im R. P. PB 19)	= Nilmeyer	3 aD
† 10. 11. 17 in München		= Reizmann	† 21. 2. 16
= Hirsch	StA aD		

## 11. Infanterie-Regiment von der Tann.

Regensburg.

III. WK, 6. Div., 12. JBr (m. 6. JBr).

Kom.: Oberst Frhr. v. Tautphoeus	[R. 11. JBr] OSt aD
Oberstlt Schöttl	[R. 9. JBr] GM aD
M Bedall	[R. 16. JBr] Oberst aD † 29. 5. 20
= Mugel	Oberst aD
= Dörfler (7. JBr) v. 20. 9. 15 in Wald von Apremont	X 14. 10. 15
= Bauer	[R. 8. JBr] Oberstlt aD
= Schaaf	[R. 15. JBr] Oberstlt aD
= Edler v. Riesling auf Rieslingstein	Oberstlt aD
H Vogel [R. d. RZR 6] Oberstlt aD	L v. Glasz H d. L. aD
= Köglmeier (RZR 11) X 22. 8. 14 b.	= v. Wächter H aD
Weiler	= Geitner v. 25. 8. 14 b. Maize
= Bel Oberstlt aD	X 8. 10. 14 in Nürnberg
= Schmidt [R. d. Milit. Eisenb. Dir. 4] Oberstlt aD	= Schühinger H aD
= Schad [Abj. d. DR 6. A.] Oberstlt aD	= (Schinnerer (Hans)) f. 2. ChR
= Langenmantel Oberstlt aD	= Singenich H im RH (20. JBr)
= Raubzer X 25. 8. 14 b. Maize	= Zwid H X 20. 7. 16 b. Verdun
= Biergans (RZR 11) v. 3. 9. 14 b.	= Hagen X 20. 8. 14 b. Biviers
Fraiteur X 14. 9. 14 in Straß-	= Duzinger H aD
burg i. G.	= Naegelsbach X 25. 8. 14 b. Maize
= Kappler Oberstlt aD	= Berthold H aD
= Weiß X 7. 9. 14 b. Courbessaur	= Erndl (RZR 11) DL X 18. 8. 16 b.
= Söldj v. 20. 8. 14 b. Biviers	Maurepas
† 20. 9. 14 in Heidelberg	= Thum DL X 21. 3. 18 b. St. Quentin
= Friedrich M aD † 28. 9. 23	= Ritter v. Einhardt H aD
= Schmitz M aD	= Schinnerer (Dstar) (FZA 6)
= Bellet M aD	= Hanemann X 17. 7. 15 b. Bühl
DL Eberle M aD	= Graß X 20. 8. 14 b. Biviers
= Hirschauer M aD	= Gerster X 25. 9. 15 b. Boughain
= Deutscher M aD	= Schneider (Adolf) X 25. 8. 14 b.
= Baumann [GSt 5. RD] M im RH	Maize
(20. JBr)	= Ritter v. Mann Edler v. Tiedler
= Hendschel M aD	(Wilhelm) X 25. 8. 14 b. Maize
= Klünzel M aD	= Bogt X 25. 9. 14 b. St. Mihiel
= v. Heiß X 25. 8. 14 b. Maize	(Camp des Romains)
= Stillkrauth M aD	= Schneider (Rudolf) H aD
L v. Bigenot M aD	= Huber DL im RH (20. JBr)
= v. Fabris auf Mayerhofen H aD	= Seywald DL im RH (Pdr Jugol-
= Forster (RZR 11) X 31. 8. 14 b.	stadt)
Fouchisol	= Pider DL im RH (20. JBr)
= Hofberger H aD	= Baumann DL aD
= Ritter v. Mann Edler v. Tiedler	= Thum DL aD, zul. im 3. Fuß-R
(Friedrich) H aD	= Roth DL im RH (19. JBr)

Q Ziegler	DZ aD † 23. 6. 25	Q Auer	Q aD, zul. im RH
= Reiß	DZ aD	= Bürkhauer	X 18. 7. 16 b. Fleury
= Falter	v. 17. 2. 16 im Alth-Wald	= Kolbed	Q aD
	X 28. 3. 16	= Grähl	X 1918
= Baier	DZ aD	= Krefß (G. JN)	X 8. 9. 18 b. Artemps- Happencourt
= Schmid	DZ aD	= Braunsberger	Q aD
= Mener (Klemens)	DZ aD	= Schlegel	Q aD
= Bedenbauer (Moiß)	DZ aD †	= Stiginger	Q aD
= Rhann	DZ aD	= Berger	X 9. 4. 17 b. Givenchy
= Reichl	DZ aD	= Bemsel	Q im RH (20. JN)
= Rindsmüller	DZ aD	= Amann	Q aD
= Riegel	(RN 10) X 26. 3. 18 b. St. Leger	= Frhr. v. Lautphoeus	Q im RH (21. JN)
= Wirth	† (verunglückt) 12. 6. 15 b. St. Mithiel	= Bedenbauer (Franz)	Q aD
= Lautermilch	X 1918	= Ulrich	Q im RH (20. JN)
= Adler	Q aD	= Bissinger	Q aD
= Schwab	DZ aD	= Schmidhuber	X 1918
= Herrmann	DZ aD	= Lauerbach	Q aD
= Zahler	DZ aD	= Kraus	X 1918
= Reud	X 22. 7. 16 b. Fleury	= Bed	Q aD
= Gök	Q aD	= Sonntag	Q aD
= Mayr (Richard)	Q aD	= Engel	Q aD
= Winterstein	Q aD	= Sechter	Q aD

à la suite:

ObJ Frhr. v. u. zu der Tann-Rathshausen [ 2. JN  
 = Ritter v. Haag [ Gen. Adj. Seiner Majestät des Königs

St. A.: DStA Dr Wittwer	GM aD	A Märkl	StA im RH (7. SA)
" Dr Wiedemann	GDV aD	DJ Öttler	DJ aD, Rechn. Rat
StA Dr Renner	GDV aD	B Oswald	StB im RH
DA Dr Kohl vom 2. ChR,	StA aD	= Reud	StB im RH
A Wang	StA aD	= Kregler	DJ im RH
= Dr Dechsner	DA aD		

12. Infanterie-Regiment Prinz Arnulf.

Neu-Inf.

I. Inf., 2. Div., 4. JBr (m. 15. JN).

Kom.: Oberst Policzka	X 12. 6. 16 b. Douaumont
Oberstlt Passavant	[R. d. RN 12] Oberst aD
M Ritter v. Häfele	[R. 6. JN] GM aD
= Frhr. v. Malsen-Ponidau	Oberst aD
= Zirngibl	Oberstlt aD
= Sand	[R. d. RN 15] Oberstlt aD
= Hüber	Oberstlt aD
= Reiser	Oberstlt aD
Spiegelhagen	Oberstlt aD
= Horn (RN 12) M X 24. 8. 16 b.	Maurepas
	(RN 12)
= Schulze (Hugo)	M X 16. 8. 16 b. Maurepas
= Frhr. v. Lützelburg	Oberstlt aD
Ugenberger (Ludwig) X 21. 9. 14	b. Thiescourt
= Mader M † 4. 6. 16 in Neu-Inf	
= Edler v. Kuepach (Robert)	Oberstlt aD
= Schwarzenberger M aD † 7. 12. 22	

§ Ullerich	M aD	U Neumayr	§ im RH (19. JH)
= Schmalz	§ aD	= Hofmann	§ aD
= Lukenberger (Friedrich)	Rdt d.	= Gollwitzer	XX 25. 5. 16 b. Douaumont
§ Du d. DR d. §Gr Kronprinz		= Linder	XX 28. 8. 14 b. Doncières
Rupprecht] M aD		= Meirhofer (Alfred)	XX 22. 10. 14 b. Herbecourt
= Wingenfelder (15. JH)	XX 30. 9. 18	= Parquin	XX 30. 10. 15 an b. Bimh-Höhe b. Neuville
b. Romain sur Vesle		= Humann	§ aD
= Pfändler	XX 26. 8. 14 b. Château de Willers	= Ruederer	§ aD
= Edler v. Kuepach (Hermann)	M aD	= Weissenberger	§ aD
= Meinel	M aD	= Ruckdeschel	§ aD † 1926
DL v. Brandt gen. Glender	M aD	= Müller (Otto)	XX (verm.) 21. 10. 16 b. Sailly
= Ritter v. Hitzler (RJR 12)	§	= Frey	DL aD
XX 14. 5. 15 b. Neuville-St. Vaast		= Kastner	DL aD
= Auracher	XX 28. 8. 14 b. Kaffervillers	= Engelhardt	DL aD
= Schmitt (Wilhelm)	M aD	= Schulze (Karl)	DL im RH (19. JH)
= Braun v. b. Thiescourt	§	= Schmid (Heinrich)	XX (verm.) 4. 11. 16
XX 30. 9. 14 in Mohon		= Schamburger (RJR 17)	XX 19. 4. 18 b. Montdidier
= Demmler	M aD	= Knöll	DL aD
= Frhr. v. Imhoff	M aD	= Arnold	DL aD
= Geyer (20. JH)	§ XX 5. 4. 18 im Senecatwald (Amiens)	= Nagl	DL aD
= Diem	M aD	= Bed	XX 15. 7. 18 b. Souain
= Schäffer (Eduard)	M aD	= Kienle	DL aD † 1924
= Ritter v. Schäffer (Joseph) (RJR 12)	§ XX 1. 11. 18 b. Stenay	= Pfeilschifter	XX 20. 1. 16 b. Rocli-court
DL Sartorius (RJR 12)	DL XX 9. 5. 15 b. Neuville-St. Vaast	= Schrode	XX 26. 5. 16 b. Douaumont
= Streitel (24. JH)	§ XX 15. 7. 18 b. Butte de Souain	= Momn	XX 25. 5. 16 b. Douaumont
= Hebensperger	§ im RH (19. JH)	= Obermüller	XX 24. 5. 16 b. Douaumont
= Karl	§ aD	= Feistle	XX 23. 5. 16 b. Douaumont
= Miller	§ aD	= Eisele	XX 23. 5. 16 b. Douaumont
= Scherer	§ aD	= Probst	DL aD
= Triendl	§ aD	= Brandl	DL aD
= Lang	§ aD	= Tieg	DL aD
= v. Dreer	§ aD	= Schottenhammel	DL aD
= v. Tein	DL XX 21. 5. 19 b. Ramajuni (Litauen)	= Beigel	DL aD
= Dömling	§ aD	= Schnigler	DL aD
= Falkner v. Sonnenburg	§ aD	= Schmidinger	DL aD
= Reber	§ aD	= Göschel	DL aD
= Müller (Alfons)	§ aD	= Kitzing	DL aD
= Meirhofer (Ludwig)	§ aD	= Fierl	DL aD
= Müspert	§ aD	= Delfinger	DL aD
= Rosenthal v. b. Douaumont	DL	= Numüller	DL aD
XX 6. 6. 16 in Regensburg			

à la suite:

M Heinrich Prinz von Bayern R. S.

f. 1. SchwRH

R. N.: DStM Dr Pfeilschifter	GDN aD	DZ Röd	DZ aD, Rechn. Rat † 13. 8. 24
StM Dr Mayer	DStM aD	Z (v. Berg)	f. 9. FHR
= Dr Müller	DStM aD	= Hofmann	Z aD
M Keller	StM aD	= Meßger	DZ aD, zul. im RH
= Dr Steiger	StM aD	= Meisner	Z aD
= Genz	StM aD		



# 13. Infanterie-Regiment Franz Joseph I., Kaiser von Österreich und Apostolischer König von Ungarn.

Jugolstadt, III. B. Eichstädt.

III. KR, 6. Div., 11. JBr (n. 10. JBr).

Inhaber: Seine Majestät Franz Joseph I., Kaiser von Österreich und Apostolischer König von Ungarn † 21. 11. 16		
30. 11. 16: Seine Majestät Karl, Kaiser von Österreich und Apostolischer König von Ungarn † 1. 4. 22		
Com.: Oberst Schulz		[R. 11. JBr] GM aD
Oberstlt Hörst		[R. d. KR 13] GM aD
M. Friedmann	[R. 23. JBr] Oberst † 20. 11. 18 in Jugolstadt	
= Hagler		✕ 25. 8. 14 b. Maize
= Zentler		[R. 28. JBr] Oberst aD
= Neumüller		Oberst aD
= Bentel		✕ 19. 9. 14 b. Rohrbach
= Ritter v. Dümlein	[R. KR 11] ✕ 11. 4. 18 b. Marceleuve	
= Mart	[R. 13. JBr] Oberstlt aD † 22. 12. 22	
W. Wächter	Oberstlt aD	U. Negler M aD
= Para [Abt. Chef b. d. MED Brüssel]		= Gehring M aD
= Ritter v. Hilger	Oberstlt aD	= Hefele (KR 28) DL ✕ 27. 12. 16
= Müller	Oberstlt aD	b. Dbai Judii
= Opel	Oberstlt aD	= Schmauzer (KR 10) DL ✕ 27. 9. 16
= Hofmann	Oberstlt im KR (Stdr Jugolstadt)	an d. Somme
= Weinzierl	M aD	= Holland S aD
= Glasl (Lorenz) (KR 13) ✕ 20. 8. 14		= Winkler S aD
	b. Lanterfingen	= Stroher S † 18. 8. 20
= Schaaß	M aD	= Kriegelsteiner S aD
= Vogl	M aD	= Huber ✕ 25. 8. 14 b. Maize
= Popp	M aD	= Rädler S aD
= Fleßa	v. 4. 11. 14 b. Maizey	= Lorenz ✕ 8. 9. 14 b. Drouville
	✕ 17. 11. 14	= Gutmann S aD
= Söldner (KR 13) ✕ 20. 8. 14		= Birthensohn (Richard) S aD
	b. Lanterfingen	= Pirner S aD
= Frhr. Voesselholz v. Colberg	Oberstlt im KR (St 7. Div.)	= Barth S aD
= Reichhold	M aD	= Bonficht (KR 23) ✕ 18. 6. 15 b.
DL Ritter v. Mittelberger [St d. St 63] Oberstlt im KR (St d. St 2)		Leunberg
		= Müller (Paul) (St 11. JBr)
= Seel	M aD	✕ 28. 9. 16 an d. Somme
= Fach	S ✕ 25. 8. 14 b. Maize	= Ritter v. Weber S im KR (11. JBr)
= Schaidler (KR 13) S ✕ 27. 6. 15		= Straßer S im KR (20. JBr)
	b. Bojaniec	= Gebhardt S aD
= Gabler	M aD	= Pettenkofer S aD
= Müller (Oskar)	M aD	= Amann DL im KR (20. JBr)
= Preu ✕ 12. 3. 15 b. Neuve Chapelle		= Uß (Willibald) DL im KR (19. JBr)
= Boß	M aD	= Lang (Eduard) DL aD
= Fröhr	M aD	= Säugler DL ✕ 3. 10. 18 b. Mesnil
= Neumaier (KR 23) ✕ 21. 2. 15		= Maier DL im KR (20. JBr)
	am Barrenkopf	= Uß (Armand) DL aD
	M aD	= Greiner DL im KR (19. JBr)
= Schmidt	M aD	= Langfinger DL aD
= Gollwitzer (KR 13) ✕ 5. 10. 14		= Dofch (32. JBr) ✕ 19. 10. 18 b.
	b. Rimy	Demide (Champagne)
U. v. Schlichtegroll (KR 13) DL		= Albrecht DL aD
✕ 4. 9. 14 b. Luneville		= Lang (Julius) ✕ 25. 11. 14 b.
		Maizey
		= Kraemer ✕ (verm.) 4. 10. 16 in
		Flandern

U Mühllein	OL aD	U Obermüller	U aD
= Müller (Leopold)	X 21. 6. 16 b.	= Frank	U aD
	Verdun	= Birkelbach	U aD
= Birthensohn (Max)	X 4. 10. 17	= Libl	U aD
	in Flandern	= Zunt	U aD
= Friedmann	OL aD	= Birth	U aD
= Glasl (Anton)	U im RH (20. JH)	= Mattenhuber	U aD
= Sommerrod	† 4. 2. 19 in Landshut	= Graj	U aD
= Soldjer	U aD, zul. im RH	= Krieg	U aD
= Bösch (St 78 d. JHr)	X 18. 2. 18	= Sager	U aD
	b. Burscheid		

à la suite:

Karl Franz Joseph Erzherzog von Osterreich K. u. K. G. f. Inhaber d. 13. JHr

RM.: OStA Dr Schlier	ODM aD	M Dr Burger	StM aD
StM Dr Scheuerer	ODM aD	OB, Rechn. Rat Probst	OB aD
= Dr Müller (Eduard)	X 25. 8. 14		Rechn. Rat
	b. Maize	B Schmidt	OB aD
DM Dr Holzappel	StM X 5. 2. 18	= Scholl	† 2. 12. 16
	in Loos b. Lille	= Behr	3 aD † 13. 11. 18
M Eug	DM X 5. 2. 18 in Loos	= Jobst	3 aD
	b. Lille	= Kögl	3 im RH
= Brader	StM aD		

14. Infanterie-Regiment Hartmann.

Kürnberg.

III. AK, 5. Div., 9. JHr (nr. 21. JHr).

From.: Oberst Hierthes (Ludwig)		[R. d. GrfD]	OL aD
Oberstlt Heimeran		[R. 10. JHr]	OL aD
M Jaud		[R. 10. JHr]	OM aD
= Maurer		X 5. 9. 14 b. Réméreville	
= v. Bezold		X 5. 9. 14 b. Réméreville	
= v. Bindler			Oberstlt aD
= Gausel		[R. d. RH 14]	OM aD, zul. im RH † 4. 8. 23
= Boldamer v. Kirchensittenbach			Oberstlt aD
H Ritter v. Bedth	[R. d. RH 23]	H Euler (Franz)	H aD
	Oberst im RH (21. JH)	= Baumgärtl	M aD
= Ritter v. Traitteur	X 5. 9. 14 b.	= Wotfschenbacher	M aD
	Réméreville	= Birth (RH 13)	X 20. 8. 14 b.
= Albinger	[R. 16. JH] v. 1. 7. 18		Rohrbach
	b. Neuilly-St. Front, M X 2. 7. 18	= Ritter v. Flichtbauer	[St d. St
	in Dulchy le Château	III. AK] Oberstlt im RH (20. JH)	
= Bachmann	v. 25. 8. 14 b. Hoéville	= Distel (Georg)	[St d. St 68]
	X 20. 9. 14		Oberstlt aD
= Hänlein (21. JH)	M X 24. 2. 15	= Braun (Ludwig)	M aD
	im Bois Brulé	= Schmecker	M aD
= Frhr. v. Imhoff (Hans)	Oberstlt aD	OL Bauer (Eduard)	H aD
= Louis	Oberstlt aD	= Strathardt (Friedrich)	M aD
= v. Haas	X (verm.) 11. 9. 16 b. Ginchy	= Korn	M aD
= Ritter v. Lehnert	(RH 23)	= Gibam (Otto)	M aD
	X 5. 8. 17 b. Topornik	= Horn	M aD
= Hänblein (Heinrich)	X 11. 10. 14	= Wirjing (RH 13)	X 15. 7. 15 b.
	im Bois Brulé		Maslomera
= Schimmer	(Schuktr. f. DM)	= Liebel	M aD
	† 21. 1. 15 b. Lucungi	= Heiß	H aD, zul. im RH

DL Lenz	H aD	U Winterbauer	DL aD
Dieß	M aD	= Schreiner	DL aD
Friedrichs	H im RH (BSt 7. Div.)	= Ziegler (Heinrich)	DL aD † 23. 6. 25
v. Delhagen	M aD	= Hirt	DL aD
Günzelmann	H aD	= Heimeran (Adalbert)	✕ 25. 10. 15
Silpert	H im RH (BSt 5. Div.)		b. Tahure
Brunner	H aD, zul. im RH	= Blausuß	L aD † . . 9. 26
Blaul	✕ 25. 8. 14 b. Serres	= Rohmeder	✕ (verm.) 21. 10. 15 b
Sponheimer	H aD	= Weber	✕ (verm.) 30. 10. 15 b. Tahure
Wüst	v. 5. 9. 14 b. Réméréville	= Schleufinger	DL aD
	✕ 6. 9. 14	= Feuchter	DL aD
Rißl	H im RH (19. JH)	= Fürst	DL aD
Ritter v. Mann Edler v. Tiedler	H aD	= Heideder	L aD
(Hermann)	H aD	= Saerberle	L aD
Will	H aD	= Baum	✕ 25. 10. 15 b. Tahure
Rupprecht	H aD	= Rosenhauer	L aD
Ederlein	H aD	= Raissenberg	✕ (verm.) 31. 10. 15
Dehner	H im RH (20. JH)		b. Tahure
Ulfamer	✕ 9. 9. 14 b. Réméréville	= Reißl	L im RH (19. JH)
Urkant	H aD	= Fischer	DL aD
Lorenz	H aD	= Raab	✕ 26. 3. 18 b. Courcelles
Lippmann	H im RH (21. JH)	= Zahler	DL aD
Blöß	✕ 7. 9. 14 b. Réméréville	= v. Brückner	DL aD, zul. im RH
Ziegler (Otto)	H aD	= Seit	DL aD
Ritter v. Mann Edler v. Tiedler	H im RH (21. JH)	= Seßlen	✕ 1. 4. 17 b. Lenz
(Ferdinand)	H im RH (21. JH)	= Thoma (Karl)	✕ 18. 10. 15 b.
Gottsmann	(6. JH) ✕ 5. 9. 14 b.		Tahure
	Haraucourt (Ranch)	= König (Johann)	DL aD
	H aD	= Meißner	✕ (verm.) 31. 10. 15 b.
Moser	H aD		Tahure
Meerwald (RZH 11)	DL ✕ (verm.)	= Grimm	DL aD
28. 4. 18 b. Billers-Bretonneux		= Schiedermaier	DL aD
Eber	(RZH 13) DL ✕ (verm.)	= Distel (Erich)	DL aD
	18. 7. 18 b. Soissons	= Tölke	L aD
Hlug	✕ 5. 9. 14 b. Réméréville	= Hofmann	v. 3. 4. 18 b. Alette
Thoma (Gustav)	(RZH 23)		✕ 21. 5. 18
	✕ 27. 6. 16 b. Barleug	= Wiggidl	v. 21. 9. 17 b. Ghelnevelt
	H aD		✕ 22. 9. 17 in Menin
Maser	H aD	= Heimeran (Rudolf)	L aD
Martin (Wilhelm)	DL † 30. 11. 18	= Heim	L aD
	in Nürnberg	= Bertram	L im RH (20. JH)
Döpping	DL im RH (20. JH)	= Sörgel	L im RH (21. JH)
Kuch	DL aD	= Scheumann	L aD
Sondinger	(RZH 2) ✕ 9. 5. 15 b.	= Kieß	L aD
	Maison blanche	= Zerwid	L aD
	DL aD	= Hartmann	L aD
Kauf	DL aD	= Ebert	L aD
Martin (Georg)	DL aD	= König (Christian)	L aD
Rosenbauer	DL aD	= Straßer	L aD
Rebauer	DL im RH (21. JH)	= Lauter	L aD
Deller	DL im RH (21. JH)		
Dittmar	✕ 8. 4. 16 im Wald von		
	Apremont		
Mühlbauer	DL aD		

R.H.: DESM Dr Ritter u. Edler  
v. Pehl † 13. 11. 16  
ESM Dr Bidel DESM aD  
Dr Wittmer DESM aD  
Dr Wolf (Ludwig) DESM aD  
Dr Lehmann DM ✕ 12. 1. 15  
b. Apremont

M Dr Schiffler STM aD, zul. im RH  
= Reimuth DM aD  
= Muntsch STM im RH (2. SM)  
DZ Mühleisen SZ aD  
Z Lang Z aD  
= Winter DZ im RH  
= Blaurod DZ im RH

# 15. Infanterie-Regiment König Friedrich August von Sachsen.

Renburg a. Donau.

1. KR, 2. Div., 4. BR (m. 12. KR).

Chef: Seine Majestät König Friedrich August von Sachsen.

Kom.: Oberst Ritter v. Tutschet   R. d. JägBr 1, Jhr. d. Deutschen Alpenkorps	
Oberstlt Grafmann	[R. d. KR 15] KR aD
= Beith	KR aD
M Seemüller	Oberst aD † 18. 7. 20
= Carl	Oberst aD
= Ritter v. Halder (KR 15) v. 28. 2. 16 b. Sandiomont (Verdun)	KR 29. 2. 16 in Pennemont
= Ritter v. Teng (Carl)	(KR 15) KR 14. 8. 14 b. Diespach-St. Maixe
= Stapp	(KR 10) KR 4. 10. 17 b. Poelcapelle
Q Vogel (August)	Oberstlt aD
= Brügel (KR 15) KR 5. 12. 14 im Bois Brusé	Q Loipolder (25. KR) KR 5. 10. 15 b. Somme-Fu
= Bachmund (Martin)	Oberstlt aD
= Bourrier	Oberstlt aD
= Kaltenegger	M aD
= Dresch	M aD
= Lang	M aD
= Pabst	M aD
= Hauer	M aD
= Braun	M aD
= Bergmayer (12. KR) KR 27. 6. 16 b. Verdun-Chiamont	= Wiedenmann (KR 14) KR 14. 2. 16 b. Senones
= Bachmund (Paul)	M aD
= Leuchs (KR 19) KR 20. 7. 15 am Silsenfirft	= Himmelstoß
= v. Hößlin	M aD
Q Kubner	S aD
= Geyner	M aD
= Fleischner	M aD
= Geyer (Rudolf)	M aD
= Schlatter	M aD
= Koch KR 21. 9. 14 b. Lassigny	= Würffel
= Bösmiller	M aD
= Graf (Carl) [Gst 4. Jd] S im KR (Gst d. JFhr VII)	= Storrab (Ernst) KR 26. 8. 14 b. Donzières
= Weniger	S aD
= Egger	M aD
= Dajer	S im KR (19. KR)
= Ritter v. Teng (Raimund)	M aD
= Guth	S aD
= Graf (Julius) S im KR (19. KR)	= Meigner KR 26. 8. 14 b. Donzières
Q Schmitt KR 14. 8. 14 b. Chazelles-Verdenal	= Müller (Karl) S im KR (20. KR)
= Kirchbauer	S aD
= Pshoch Q KR 8. 6. 16 b. Douaumont	= Lejh = Pehj KR 26. 8. 14 b. Donzières
= Winter	S aD
= Vogel (Robert) (KR 15) KR 18. 12. 15 b. Perouse-Bois d'illy	= Danhauser S im KR (20. KR)
= Weilhad (KR 15) Q KR 16. 4. 16 im Walde Mancheulles	= Kolb v. 22. 4. 18 b. Themés, Q
= Lehmann	S aD
= Kübler (Ludwig) S im KR (KwM)	= Hübnor KR (verm.) 1. 11. 16 b. Le Transloy
	= Gogmann (KR 12) KR 16. 8. 16 b. Maurepas
	= Stöcklein (KR 19) KR 15. 4. 18 b. Marville
	= Thalhofer
	= Kinskofer
	= Beereubach (KR 7) KR 18. 8. 16 b. Maurepas
	= Stiehle
	= Kogkopsj (Geb. M 64 206) KR 26. 12. 17 am Mte Solarola
	= Haupt
	= Hartwid
	= Rabus
	= Müller (Gottlob) Q im KR (7. KR)
	= Subbauer
	= Kraft (Hans)
	= Gotthardt KR 8. 6. 16 b. Douaumont
	= Klübler (Josef) Q im KR (19. KR)
	= Bed (Hermann)
	= Schröbinger
	= Hörchner KR 24. 5. 16 b. Douaumont
	= Mauler
	= Riebold KR 24. 5. 16 b. Douaumont
	= Fiedler KR 25. 5. 16 b. Douaumont
	= Weinmangr KR 1. 6. 16 b. Douaumont

Bed (Richard)	OL aD	Strafft (Max)	Y aD
Hausladen	24.5.16 b. Douaumont	Diewald	Y aD
Montag	29.10.16 b. Vesboenfs	Städtele	Y aD
	(Somme)	Baum	Y aD
Stark	4.4.18 b. Morisel-Nilly	Neugirg	Y aD
Kottler	Y aD	Weber (Friedrich)	Y aD

## à la suite:

Georg Kronprinz von Sachsen, Herzog zu Sachsen, K. S.  
 GbJ Ritter v. Martini

f. II. 1918

R.N.: Dr Laible	GM aD	H Dr Maul	StM im RH (7. SM)
StM Dr Hemel vom 23. JR, Dr	StM aD	DJ, Rech.Nat Weinmeyer	† 28.1.19
= (Dr Bager)	f. 4. JR	J Speidel	J aD
= Dr Schmidt	StM aD	= Schmitt	J aD
DM Dr Gloßner	StM aD	= Paula	J im RH
H Dr Huber (Wilhelm)	StM im	= Reisch	J aD
	RH (7. SM)	= Zeltner	J aD † 1918
= Dr Geyer	StM im RH (7. SM)	= Niermayer	J aD

16. Infanterie-Regiment Großherzog Ferdinand von  
Toskana.

Passau, I. B Landshut.

I. RH, 1. Div., 2. JR (m. 2. JR u. 1. JägB).

Stom.: Oberst v. Grundherr zu Altenhan u. Wenherhaus	GM aD
Oberstlt Ruer	[R. 17. JR] Oberst 1.11.17 b. Forges
= Ritter v. Mieg	[R. 1. ErzJR] GM aD
M Kaiser	GM aD
= Haas	Oberst aD
= Staudacher	(RJR 2) 5.9.14 b. Maixe
= Wölfl	Oberst aD
= Benz	[R. d. RJR 1] Oberstlt aD
= Wallg	[R. 30. JR] Oberstlt aD
= v. Haasn	[R. 18. JR] Oberstlt aD
S v. Reik	DM Weikmann (RJR 2) S 9.4.17
= Hillermann	b. Arras
= Reuling	[R. d. ErzJR 4] Oberstlt aD
= Gr. v. Freyen-Scholtstorff, Herr	= Rabus M aD
zu Scholtstorff	= Bärmann M aD
= Rogl	= Sedlmaier 5.10.14 b. Chaulnes
= Baumann	= v. Bissel M aD
= Leeb	= Ritter Lenk v. Dittersberg (Franz)
= Höchtlen	v. 25.9.14 b. Vermandovillers
= Schmid	25.8.14 b. Vaccarat
	(verm.) 28.8.14
= Merkl	b. Anglemont
= Heiden	M aD
	v. 20.8.14 b. Saarburg
= Schropp	25.8.14
= Hockenbach	S aD
im Köspelwald b. Mühlbach	(RJR 18) 21.2.15
= Haselmayr	[St d. St.Jusp. 2]
Oberstlt im RH (St 7. Div.)	
= Hartlmaier	M aD
DM Gaul	Oberstlt im RH (19. JR)
	= Haag v. 2.10.14 b. Eihous
	23.11.14
	= Falkner M aD
	= Ruchti OL aD † 1919
	J Frhr. v. Andrian-Werburg (Karl)
	M aD
	= Göß 25.9.14 b. Vermandovillers
	= Wild (Karl) S aD
	= Brennsled M aD
	= Ritter v. Scheuring (Baptist) S aD

U Schwob (Albert) H im RH (19. JR)	U Einsele	U aD
= Ried	= Scheuring (Rudolf)	(ZM 45)
= Heinrich	4. 10. 17 b. Westroosebeke	U aD
= Steinle	= Waldeck	U aD
= Ritter v. Schredinger (RJR 1)	= Meyer	U aD
v. 14. 10. 18 b. Moorseele, DL	= Hubrich	U aD, zul. im RH
4. 16. 10. 18 in engl. Gef.	= Baumeister	v. 20. 7. 18 b. Dulch
= Hochentitner (RJR 2) 4. 5. 9. 14	la Ville 4. 21. 7. 18	U aD
b. Maize	= Wittmann	U aD
= Frank	= Trösch	U aD
= Scheuring (Anton)	= Gareis	U aD
= Kraft (RG 6 b. FJR) DL	= Heß (Wilhelm)	U aD
4. 30. 7. 16 b. Baug	= Wild (Albert)	(ZM A 297)
= Beerl (RJR 15) 4. 23. 4. 15	4. 29. 5. 18 b. Forêt de Ris (Marne)	U aD
b. Vigneulles	= Voigt	U aD
= Amann (Schußstaffel 28 b. FJR) DL	= Paulus	U aD
4. 24. 3. 18 b. Guillemont	= Altstötter	U aD
= Ortner 4. 24. 8. 14 b. Gelacourt	= Striſch	U aD
= Wimmer (Wilhelm) H im RH	= Ritter	U aD
(St 7. Div.)	= Daut	U aD
= Marschall v. 14. 7. 16 an d. Somme,	= Widenmayer	U aD
DL 4. 18. 7. 16 in engl. Gef.	= Martin (Georg)	U aD
= Schmidmayer (RJR 2) 4. 5. 9. 14	= Ranjt	U aD
b. Maize	= Graſſer	U aD
= Kern (RJR 2) 4. 22. 10. 14 b. Arras	= Schneider (Roman)	U aD
= Muggenthaler	= Wohlleb	4. (verm.) 18. 7. 18
= Thoma H im RH (19. JR)	b. Neuilly-St. Front Dammar	U aD
= Rauh	= Arolb	U aD
= Schneider (Franz)	= Schub (Karl)	U aD
= Hans 4. 25. 9. 14 b. Vermando-	= Prechtl (Walter)	U aD
billers	= Leutgeb	U aD
= Schneider (Heinrich)	= Koller	U aD
= Oberhofer (24. JR) 4. 25. 5. 16	= Drechsler (Moiſ)	U aD
b. Douaumont	= Schub (Hermann)	U aD
= Schneider (Ottmar)	= Döll	U aD
= Brikelmayer	= Waldhauser	U aD
= Maus (3. JR) 4. (verm.) 18. 7. 18	= Schub (Anton)	U aD
b. Domniers	= Martin (Eugen)	U aD
= Seig	= Buhlfeller	v. 14. 10. 15 b. Thelus
= Dingreiter	4. 18. 10. 15	U aD
= Ebner	= Büttner	U aD
= Feiner	= Ratheder	U aD
= Hubbauer	= Wimmer (August)	U aD
DL aD, zul. im 15. JR	= Eber	U aD
= Faulhaber	= Bauer	U aD
= Kiefling	= Himmeler	U aD
= Franzis	= Brunner	U aD
= Bogt	= Foedide	U aD
= Ritter v. Heindl	= Reiter	U aD
= Steinhuber	= Haß	U aD
= Zimmermann	= Prechtl (Hans)	U aD
= Graf		

R. M.: DStM Dr Nothenaicher	GDV aD	DM Dr Glaser	StM im RH (7. StM)
StM (Dr Brogner)	[. 2. SchwRH	M Dr Füll	StM im RH (3. StM)
= Dr Fuchs	GDV aD	D3 Schneider (Erst b. R)	† 23. 3. 15
= Dr Salzmann	GDV aD	3 (Seibert)	† 4. JM
= Dr Eber	DStM aD	= Gräner	ausgesch.
DM Dr Fuhrmann	StM aD	= Bayer	D3 im RH
= Achaz	StM aD	= Rainz	vom 20. JR, D3 im RH

## 17. Infanterie-Regiment Drff.

Germerzhelm.

II. Nr., 3. Div., 6. JBr (n. 18. JBr).

Kom.: Oberst Meyer	[R. 6. JBr] O L a D
Oberstlt Haufer	[R. 6. JBr] Oberst a D
M Lacher	[Milit. Distrikts-Rdt in Rumänien] O M a D
= Ruchte	[R. 27. JBr] Oberst a D
= v. Haasn	[R. 18. JBr] O M a D
= Müller	Oberst a D
= Lautenschlager	Oberstlt a D
= Suggenberger	Oberst a D
= Ritter v. Löhr	[R. 8. JBr] X 11. 5. 18 südl. Hingard
S Häß	O Bruglocher n. 25. 8. 14 b.
= Schaubert (RJR 5) X 19. 8. 14 b.	Rozérieulles X 2. 9. 14 in Saarburg
	= Körbig S im RSt (21. JBr)
= Amthor X 3. 9. 14 b. Bois du Fey	= Dreßler (RJR 5) v. 5. 9. 14 b.
	östl. Gerbéviller Les Abouts Ferme, O L X 6. 9. 14
= Bibel	
= Stenglein	Oberstlt a D
= Niedner (BrGrV 6) X 5. 9. 14	b. Mandray
	M a D
= Stadelmayr	M a D
= Weißmann	M a D
= Sigl X 30. 8. 14 im Talenzey-	
	Grund östl. Gerbéviller
= Belhorn	M a D
= Beckler X 30. 8. 14 b. Bois	
	de Rappes östl. Gerbéviller
= Brunner v. 12. 11. 14 b. Eikhof westl.	
	Hollebeke X 15. 12. 14 in d. Heimat
= Holler	M a D
= Edler v. Riesling auf Rieslingstein	
	[GSt 15. Jd] M a D
= Kempf X 28. 8. 14 b. Bois du Four	
	östl. Gerbéviller
O L Fanschuh	M a D
= Edert	M a D
= Fuchs	M a D
= Döllinger	M a D
= Rumbacher S X 1. 11. 14 b. Eikhof	
	westl. Hollebeke
= Böll	M a D
= Thürwanger	M a D
= Koller M im RSt (St 7. Div.)	
= Untelhäuser	M a D
= Dütsch (RJR 5) S X 4. 11. 14 b.	
	Whtschaete
= Löwenheim	M a D
= Henrich	M a D
= Wäger [GSt 6. Jd] M im RSt (RivM)	
= Knauth (RJR 5) S X 20. 8. 14 b.	
	Niederfinger.
= Ginand (RJR 5) X 27. 9. 14 im	
	Bois des Trones westl. Guillemonl
O Beder	M a D
= Schweinle	S a D
= Baumann X 2. 11. 14 b. Eikhof	
	westl. Hollebeke
	[R. 6. JBr] O L a D
	[R. 6. JBr] Oberst a D
	[Milit. Distrikts-Rdt in Rumänien] O M a D
	[R. 27. JBr] Oberst a D
	[R. 18. JBr] O M a D
	Oberst a D
	Oberstlt a D
	Oberst a D
	[R. 8. JBr] X 11. 5. 18 südl. Hingard
O Bruglocher	n. 25. 8. 14 b.
	Rozérieulles X 2. 9. 14 in Saarburg
= Körbig	S im RSt (21. JBr)
= Dreßler	(RJR 5) v. 5. 9. 14 b.
	Les Abouts Ferme, O L X 6. 9. 14
	b. Moncel
= Schnell	S a D
= Dillmann	S a D
= Heß X 25. 8. 14 b. Vennegeh	
= Fried	S a D
= Kiegel	S a D
= Hädel	S im RSt (20. JBr)
= Nagel X 7. 9. 14 im Bois du Four	
	b. Gerbéviller
= Fischer (4. JBr) O L X 2. 10. 18	
	b. Monthois
= Bedenk	S a D
= Sturm	S a D
= Matterstod	S a D
= Vielberth X (verm.) 27. 9. 14	
	b. Maricourt
= Behner O L X 10. 2. 16 b. Fosse	
	nördl. Hülluch
= Stammberger	S a D
= Freund X 4. 11. 14 b. Eikhof	
	westl. Hollebeke
= Pfeiler X 27. 9. 14 b. Maricourt	
= Hartmann (RJR 22) X 21. 2. 15 b.	
	Breitenbach
= Richter (BrGrV 6) v. 18. 8. 14 b.	
	Gerenth X 31. 8. 14 in Straßburg
= Mühsfeld (JSt 23 b. FJR) O L	
	X 11. 8. 18 b. Albert
= Benz (JSt 78 b. FJR) O L	
	X 13. 8. 18 b. Wald von Mondon
= Schnellrieder (JägR 3) X 11. 3. 17	
	b. Pirie
= Korbach X 21. 6. 15 b. Arras	
= Moser	O L a D
= Wich	O L a D
= Schramm X 23. 5. 16 b. Hülluch	
	O a D, zul. im RSt
= Saalfrank	O L a D
= Diepolder	O L a D
= Engert	O L a D
= Leib X 4. 11. 18 in engl. Gefangen-	
	schaft

U Hauser	U im RH (20. JH)	U Mütt	U im RH (21. JH)
= Rüb	U aD	= Hertel	U aD
= Bachmann	✕ (verm.) 15. 9. 16 b. Martinpüch	= Holfelder	U aD
= Böhn	(StErst. Abt. Schleißheim) † 10. 11. 18 in München	= Mayerhofer	✕ 23. 4. 17 b. Arras
= Fertig	v. 26. 2. 16 b. Hüllsch	= Trunk	✕ 30. 8. 16 b. Martinpüch
= Maurer	✕ 26. 2. 16 in Carvin	= Leeb	U aD
= Fled	✕ 15. 9. 16 b. Martinpüch	= Müller	U aD, zul. im RH
= Heitinger	DU aD	= Grab	U aD
= Warmuth	(St 34 d. StEr)	= Gösler	U aD
= Rupprecht	U im RH (21. JH)	= Watscheider	U aD
= Mayr	U aD	= Härtl	U aD
= Schönhöffer	v. 13. 2. 16 am Fas de Calais ✕ 14. 2. 16 in Carvin	= Siben	U aD
		= Stolb	U aD
		= Dorjch	U aD

R.M.: StM Dr Salben	StM aD	M Berger	StM aD
	† 21. 2. 19	3 Gutterolf	StM aD
StM Dr Mengert	StM aD	= Keiper	StM aD
StM Dr Paulin	StM aD	= (Haag)	f. 2. RH
StM Dr Wiesner	StM im RH (7. St)	= Wendel	StM aD
M Dr Bauer	v. 23. 4. 18	= Mühlsberger	3 im RH
	✕ 11. 5. 18 in Tourcoing		

## 18. Infanterie-Regiment Prinz Ludwig Ferdinand.

Landau.

II. RR, 3. Div., 6. JBr (m. 17. JH).

Inhaber: GdM Ludwig Ferdinand Prinz von Bayern K. S. à la suite  
 d. 2. SchwBR u. à la suite d. Sanitäts-Korps, Chef d. R. P. DR 15, Inhaber  
 d. Ehrencharge eines Gen. Insp. d. R. Spanischen Milit. Sanitätskorps,  
 GdM aD

Kom.: Oberst Weiß-Zonal		[St. 11. RHBr] GdM aD
Oberstlt Ritter v. Kunzmann	[Gen. JbR. b. DR 19. II.] GdM aD	† 6. 11. 19
M Gebhard	Oberstlt ✕ 27. 9. 14 b. Hardecourt	Oberst aD
= Zenns		† 30. 7. 15
= Cramer		Oberstlt aD
= v. Schab		Oberstlt aD
= Eisele		[St. 4. JH] Oberstlt aD
= Probstmayr		Oberstlt aD
= Leuchsenring		Oberstlt aD
H Haut	Oberstlt aD	
= Löchner	(RH 5) ✕ 19. 8. 14 b. Liederfingen	H Hoepffner
= Goldfuß	✕ 20. 8. 14 b. Wörchingen	= Buch
= Reuß	M aD	= Jägerhuber (Wilhelm)
= Ritter v. Gries	M ✕ 26. 9. 16 b. Martinpüch	✕ 13. 8. 14 b. Cremecn
= Eidam	M aD	= Kröller
= Ritter v. Rohlmüller	(17. JH)	(RH 5) ✕ 19. 8. 14 b. Liederfingen
= Fischer	M ✕ 7. 6. 17 b. Messines	= Mödiger
= Carl	✕ 25. 8. 14 in Wörchingen	(RH 5) ✕ 19. 8. 14 b. Liederfingen
	✕ 1. 11. 14 b. Lindensofsch (Hollebeke)	DU Ritter
		= Störl
		H ✕ 27. 9. 14 im Bois Farière b. Maricourt
		= Schade
		= Hofemann
		= Lang
		H ✕ 29. 9. 14 b. Montauban



Jägerhuber (Friedrich) (FIA 48)  
 † (verunglückt) 17. 7. 15  
 b. Rieding (Saarburg)  
 = Fuchs M aD  
 = Meinhard M aD  
 = Amberger (RZR 5) X 15. 11. 14 b.  
 Sterkte Gab  
 = Karrer (RZR 5) X 15. 11. 14  
 b. Sterkte Gab  
 = Hagl (Max) S aD  
 = Frhr. v. Andrian-Verburg S aD  
 = Krupp S aD  
 = Dittweiler S aD  
 = Nohl S im RH (20. JR)  
 = Kirch S aD, zul. im RH  
 = Höhler S aD  
 = Krug S aD  
 = Ganz OZ X 27. 9. 15 b. Hülluch  
 = Weber X 30. 8. 14 b. Bois de la Pag  
 = Niegler OZ † 23. 5. 17 in Charleville  
 = Voulohr (FIERA 1) † (abg.)  
 13. 4. 15 b. Schleißheim  
 = Höring S aD  
 = Schonger S aD  
 = Hagl (August) S aD  
 = Schnell S aD  
 = Löbl S aD † 26. 6. 25  
 = Dahinten (Ernst) X 20. 8. 14  
 b. Mörchingen  
 = Theato X 22. 8. 14 b. Gerbeviller  
 = Schoepf (Ernst) X 20. 8. 14  
 b. Mörchingen  
 = Toussaint S im RH (21. JR)  
 = Edmaier X 20. 8. 14 b. Mörchingen  
 = Waller S aD  
 = Hoffmann X 12. 5. 16 b. Hülluch  
 = Hessner (RZR 5) X 19. 8. 14  
 b. Liederfingen  
 = Steinbrenner (Carl) (RZR 5)  
 X 19. 8. 14 b. Liederfingen  
 = Braun S im RH (19. JR)  
 = Schulk S aD

= Kaiser OZ im RH (19. JR)  
 = Bergler OZ aD  
 = Stahl OZ aD  
 = Hagl (Richard) X 10. 10. 15 b. Hülluch  
 = Hauptmann OZ aD  
 = Schrör OZ aD  
 = Bürdy OZ im RH (21. JR)  
 = Risch OZ aD, zul. im RH  
 = Did OZ im RH (21. JR)  
 = Eckart OZ im RH (21. JR)  
 = Steinbrenner (Franz) X 15. 9. 16  
 b. Martinpuich  
 = Schoepf (Robert) OZ aD  
 = Matheis X 7. 6. 17 b. Messines  
 = Sattler OZ aD  
 = Reindl OZ aD  
 = Joos OZ aD  
 = Schleich OZ aD  
 = Bolz X 8. 9. 16 b. Martinpuich  
 = Wiesenmüller X 17. 10. 15  
 b. Hülluch  
 = Stuhn OZ aD  
 = Rott X (verm.) 15. 9. 16  
 b. Martinpuich  
 = Hochschwender OZ aD  
 = Hermann X 24. 11. 15 b. Hülluch  
 = Gerstl OZ aD  
 = Schuster OZ aD  
 = Aldermann OZ aD  
 = Beder OZ aD  
 = Winter OZ aD, zul. im RH  
 = Hart X 19. 5. 18 b. Lassigny  
 = Bedall X 14. 4. 17 b. Monchy  
 le Preux  
 = Kanzler OZ aD  
 = Grünewald OZ aD  
 = Kost OZ aD  
 = Zimmer OZ aD  
 = Hiermayer OZ aD  
 = Grundler OZ aD  
 = Pfeiffenberger OZ aD

R.N.: OStM Dr Mann OStM aD  
 StM Dr Lederle OStM aD  
 = Dr Schickofer OStM aD  
 OStM Siber StM aD  
 = Dr Riefter StM aD  
 = Stettner Ritter v. Grabenhofen StM aD  
 = Dr Hierendorff OStM aD

N Simmel OStM aD, zul. im RH  
 OStM Danzeisen OStM aD, RechN. Kat  
 † 27. 7. 23  
 OStM Waldh OStM aD  
 = Schmidt OStM aD  
 = Gutting OStM aD  
 = Trauth OStM aD † ... 1. 26  
 = Weigand OStM aD

1. Maschinengewehr-Abteilung.

Führer: S Conrad M aD OZ Inama v. Sternegg M aD  
 OZ Taufkirch M im RH (17. RR) O Stürtl S aD

## 19. Infanterie-Regiment.

Erlangen.

III. KR., 5. Div., 10. BR (n. 7. BR).

Kom.: Oberst Drausnid

Oberstlt Lamprecht

M Schönwerth

= Raab

= Schub

= Schmalhofer

S Hänlein

= Behner

= Herd

= Jäger

= Glässer Oberstlt im KR (21. BR)

= Fiekenig

= Leopolder

= Ritter v. Hofer

= Boeschel

= Schaffer

= Burger

= Kreger

= Schubert v. ... X ... 2. 16 b. ...

= Benglein

= Naegelsbad

O Braun

= Reizner

= Schmid (Albert)

= Thäter

= Emmerich

= Gumbrecht

= Erdler v. Gernersheim

= Müller

= Baumann

= Semler

= Küspert

= Schmidt (Karl)

= Bollmann

O Gumbrecht

= Reinhold (Karl)

= Bogg

= (Poppe) f. Schutzr. f. Kamerun

= Herold X ... 9. 14 b. ...

= Steichele

= Stieh X 9. 9. 14 b. ...

= Dippold S im KR (20. BR)

= (Distler) f. Schutzr. f. Kamerun

= Pracht

= Wer

= Reinhold (Adolf)

= Ritter v. Würffel

= Bedh

= Kappelmeyer

= Hüglein

= Kühn X 9. 5. 15 b. Couches

= Sporrer O X 26. 3. 18

= Klamburg X 25. 8. 14 b. Drouville

O Streibl X 20. 8. 14 b. Lauterfingen

= Haffner X 4. 9. 14 b. Deurbille

= Adlhoch S im KR (21. BR)

= Otto X 1917

= v. Raumer O aD

= Boldamer v. Kirchensittenbach

O im KR (19. BR)

= Eberler O aD

= Fürst O aD

= Pirner X 30. 9. 14 b. Bois d'Allu

= Baktin O aD

= Lotter O aD

= Schade O aD

= Junkeniß X 8. 10. 18 b. ...

= Edmaier X 4. 7. 15

= Walz X 9. 9. 16 b. Gindh

= Görz X 16. 8. 17

= Heindl X 16. 8. 17 in Flandern

= Kühleisen O aD

= Reitingen O aD

= Holzwarth (FIM 287) X (abg.)

10. 5. 18 b. Le Thur

= Kremer O aD

= Krefz O aD

= Schwemmer O aD

= Schmidt (Andreas) O aD

= Sad O aD

= Siebeker O aD

= Rühl O aD

= Hertlein X 12. 9. 16 b. Gindh

= Bögl O aD

= Künneht (Karl) (11. BR) X 11. 12. 16

b. La Bassée

= Erl O aD

= Löschel X (abg.) 16. 3. 18

= Hutterer (Georg) O aD

= Schönwerth O aD

= Kummer O aD

= Friedrich O aD

= Grau O aD

= Künneht (Wilhelm) O aD

= Berninger O aD

= Reiß O aD

= Schindlbed X 26. 3. 18

= Regal O aD

= Raub X 1. 10. 18

= Wittrich O aD

X 28. 2. 16

OM aD

OM aD

X ... 10. 14 b. ...

Oberst aD

Oberst aD

Q Sörgel		Q Hüttner	Q im RH (21. JR)
Heiß	Q aD	= Fleischmann	⌘ (verm.) ...
Piedel	Q aD	= Zigmann	Q aD
Dinkel	Q aD, zul. im RH	= Hutterer (Eugen)	Q aD
Kieß	⌘ 23. 8. 18	= Wunder	Q aD
Quinat	Q aD	= Stockmangr	Q aD
Mayer	Q im RH (19. JR)		

R.N.: Dr Goutbier	GM aD	D3 Huhland	D3 aD, Rechn. Rat
GM Dr Zehuter	GM aD	3 Brehm	
Dupré		= Drechsel	D3 aD
GM Dr Basl	StM aD	= Peter	3 aD
M Dr Metzger		= Trauth	3 aD † 20. 2. 26

## 20. Infanterie-Regiment Prinz Franz.

Lindau; II. B. Kempten.

1. RR, 2. Div., 3. JR (m. 3. JR).

Inhaber: Oberst Franz Prinz von Bayern R. G.			f. 2. JR
Kom.: Oberst v. Red			[R. 39. RR] Q aD
Oberstlt (Stäfferlein)		25. 5. 14 Absch., Oberstlt † 18. 11. 14	
Jordan		vom 2. JR [R. 8. JR] GM aD	
Mitter v. Bram		[R. 20. JR] GM aD, zul. im RH	
Steichele		[R. 23R 15] GM aD	
Ashenauer		[R. 23R 7] Oberst aD	
Mitter v. Abo		(RR 3) ⌘ 24. 8. 16 b. Foucaourt l'Abbaye	
Mindle		Oberstlt aD	
Q Klingstein	Oberstlt aD	Q (Mitter v. Nießer)	f. RM
Pitros	Oberstlt aD	= Meier	⌘ 25. 9. 14 b. Foucaourt
Söldner	Oberstlt aD	= Göß	M aD
Weißmann	Oberstlt aD	= Stöber	M aD
Hermann	⌘ 2. 10. 14 b. Fontaine	= Kamerknecht (Karl)	(RR 3) † 29. 1. 16 in Straßburg i. G.
Mittmann (1. JR) M	⌘ 21. 10. 16 b. Sailly	= Damboer	Q aD
Schemmel	[R. 30. JR] Oberst im RH (RwM)	= Kamerknecht (Wilhelm)	M aD
Sartor	Oberstlt aD	= Hertlein	⌘ (verm.) 25. 9. 14 b. Foucaourt
Giehl	Oberstlt aD	Q Aufhammer	M aD
Mitter v. Saur	Oberst im RH (21. JR)	= Siebert	Q im RH (20. JR)
Mugel	Oberstlt aD	= Nebert (Karl)	Q aD
Sondermann	M aD † 15. 8. 24	= Zimmermann	Q aD
Spiegel	Q aD	= Schier	Q ⌘ 6. 4. 18 vor Castel b. Amiens
Humbucher (RR 16)	⌘ 9. 5. 15 b. Fromelles	= Bachmayr	Q aD
Wiedmann (RR 3)	⌘ 1. 10. 14 b. Douai	= Zehr v. Meisenstein	Q aD
Hamm (RR 18)	† 15. 6. 18 in Reutin b. Lindau	= Weisenberger	Q im RH (RwM)
Holb	M aD	= Nebert (Wilhelm)	v. 2. 10. 14 b. Foucaourt ⌘ 4. 10. 14
Miesel	M aD	= Krafft (Alfred)	⌘ 25. 8. 14 b. Bazien
Höfl [GSt 14. 3D] Oberstlt im RH (21. JR)		= Bühler	⌘ 25. 9. 14 b. Dompierre
Q Mehler [GSt b. Et. Insb. 4] M im RH (Insb.)		= Scharrer	⌘ 25. 9. 14 b. Chuignes
= Leichte	⌘ 25. 8. 14 b. Bazien	= Krafft (Georg) (RM 4)	Q ⌘ (abg.) 29. 4. 16 b. Arras
= Schneider	M aD	= Wüstner	v. 17. 6. 15 b. Arras, Q ⌘ 19. 9. 15 in Kempten
= Hoffmann	M aD	= Vogel	v. 28. 8. 14 b. Doucières
= Ball	M aD	= Vogt	⌘ 6. 9. 14 in Straßburg i. G.
		= Förster	⌘ 26. 8. 14 b. Doucières

U Mayerhöfer	✕ 25. 8. 14 b. Bazien	U Fuß	DL aD
= Karl	§ aD	= Rejberger	DL aD
= Pausinger	§ aD	= Globig	§ aD
= Hofmann	DL † 23. 6. 18 in	= Falk	✕ 8. 6. 16 b. Thianmont Fe.
	Beaulieu les Fontaines	= Kuhn	✕ 8. 6. 16 b. Thianmont Fe.
= Mayer (Konrad)	✕ 25. 8. 14	= Bauer (Friedrich)	§ aD
	b. Bazien	= Wolfrum	✕ 11. 11. 17 im Schaum-
= Lamprecht	DL aD		Wald
= v. Pieverling	DL aD	= Mehl	✕ (verm.) 23. 3. 17 nördlich
= Popp	DL aD		b. Selaewetopfes
= Boitel	DL aD	= Holmer (StM 45)	✕ (abg.) 27. 10. 17
= Maier (Friedrich)	DL aD		b. Eeghem-Capelle
= Niesch	DL im RS (19. JR)	= Staru	§ im RS (7. JR)
= Nitter v. Gof	DL aD	= Ramhuber	§ im RS (19. JR)
= Baur (Anton) † 1. 7. 18 in Lindau		= Schab	§ aD
= Munt	§ im RS (7. JR)	= Altmann	DL aD † 4. 7. 25
= Greif	DL aD	= Braun	§ aD
= Zilcher	DL aD	= Thyjon	§ aD
= Hausen	DL aD	= Schrank	§ im RS (19. JR)
= Rebenbacher	✕ 8. 6. 16 b. Thian-	= Wurm	§ aD
	mont Fe.	= Müller	§ aD
= v. La Hausse	§ aD † 8. 3. 20	= Herbert	§ aD
= Mübinger	§ aD	= Kanzler	§ aD
= Meger (Philipp)	✕ 27. 5. 16 b.	= Thoma	§ aD
	Donaumont	= Wiehner	§ aD

R.N.: OStM Dr Buhler	GM aD	M Heimberger	StM aD
StM Dr Guthmann	vom 22. JR	§ Kilmayer	DJ aD
	GM aD	= Winterstein	DJ aD
= Dr Mayer	OStM † 30. 11. 19	= (Rainz)	f. 16. JR
= (Dr Fried)	f. 23. JR	= Fichter	§ aD
DM Dr Schuh	StM aD	= Angerer	§ aD † 5. 3. 24
M Dr Rieb	StM aD	= Goller	§ im RS
= Dr Bergmann	StM d. Ref. aD		

## 21. Infanterie-Regiment Großherzog Friedrich Franz IV. von Mecklenburg-Schwerin.

Fürth; II. B Sulzbach.

III. NR, 5. Div., 9. JR (m. 14. JR).

Zuhaber: Seine königliche Hoheit Großherzog Friedrich Franz IV. von  
Mecklenburg-Schwerin

Kom.: Oberst Meemann	GM aD		
Oberstlt Leibrod	GM aD	[R. RZR 6]	GM aD
= Dietl		✕ 2. 9. 14 b. Noëville	
M Hörnis		✕ 7. 10. 14 im Bois Brulé	
= Popp		[R. 15. JR] Oberst aD	
= Reifert		Oberst aD † 19. 9. 25	
= Haemann		✕ 10. 10. 14 im Bois Brulé	
= Hollwed		(RZR 6) ✕ 20. 8. 14 b. Augweiler	
= Hoffstetter		Oberstlt aD	
= Amthor		[R. 30. JR] Oberstlt aD	
§ Demmler [R. 27. JR] Oberstlt aD			
= Sand	Oberstlt aD	§ Zimmermann	M aD
= Müller	v. 20. 8. 14 b. Dron	= Hofmann (Lorenz)	(RZR 6)
	✕ 25. 8. 14 in Saargemünd	v. 6. 10. 14 b. Carency	✕ 18. 10. 11
= Deutler	✕ 25. 8. 14 b. Serres	= Hänlein	M aD
= Raab	† 28. 2. 15	= Hohl	M aD
		= Rasp	M aD

h	<b>Voxberger</b>	v. 4. 10. 14 im Bois Brulé	h	<b>Wolferseber</b>	v. 20. 8. 14 b. Dron
	<b>Schilling</b>	(RZR 6) h 9. 10. 14 in Meß Notre Dame de Lorette	=	<b>Schmidt</b>	h 6. 9. 14 in Mörchingen
	(Gürtler)	f. RM	=	<b>Klein</b>	h ad
	<b>Büdel</b>	M ad	=	<b>Kolbed</b>	h 29. 8. 14 b. Serres
h	<b>Nagel</b>	M ad	=	<b>Haud</b>	h ad
	<b>Kohlmann</b>	h h 7. 10. 14 im Bois Brulé	=	<b>Ritter v. Sailer</b>	h ad
	<b>Trambauer</b>	M ad, zul. im RSt	=	<b>März (Ferdinand)</b>	(RZR 9)
	<b>Manchofer</b>	h h 8. 4. 15 im Bois Brulé	=	<b>Zungmann</b>	(RZR A 287) h 31. 7. 15 b. Tobsach
	<b>Ebel</b>	M ad	=	<b>Jungmann</b>	h 27. 12. 16 b. Tonchette (Ham)
	<b>Rauch</b>	[GSt d. Bf II. Nr] M ad	=	<b>Meyer</b>	h ad
	<b>Gr. v. Lösch</b>	h 2. 9. 14 b. Hoëville	=	<b>Mehr</b>	h ad
	<b>Ritter v. Hilger</b>	M ad	=	<b>Brunner (Friedrich)</b>	h ad
	<b>Leuthner</b>	M ad	=	<b>Hadelich (Ernst)</b>	h 25. 3. 18 b.
	<b>Haberl (Georg)</b>	M ad	=		Bihucourt (Bapaume)
	<b>Wohringer</b>	M ad	=	<b>Meyerhöfer</b>	h im RSt (20. RZ)
	<b>Caries</b>	(RZR 6) h 13. 5. 15 b. Vermandovillers	=	<b>Taschle</b>	h ad
	<b>Funkler</b>	h 10. 10. 14 im Bois Brulé	=	<b>Schwaiger</b>	h 24. 3. 18 b. Paultz- Vraucourt
	<b>Ostertag</b>	M ad	=	<b>Luz</b>	h ad
	<b>Wödel</b>	h 24. 10. 14 im Bois Brulé	=	<b>Scherer</b>	h 17. 9. 16 b. Ginchy
	<b>Salwisberg</b>	(RZR 20) v. 17. 5. 16 in Franz. Flandern	=	<b>Bernhardt</b>	h 19. 9. 18 b. Bellicourt
		h 18. 5. 16 in Haubourdin	=	<b>Hahn</b>	h ad
	<b>Boejch</b>	M ad	=	<b>Haberl (Franz)</b>	h 16. 8. 17 b. St. Julien
	<b>Kurz (Alfred)</b>	M ad	=	<b>Weiß (Eduard)</b>	h ad
h	<b>Oldenbourg</b>	(Luftschifftr. III. Nr) h 1. 9. 14 b. Arracourt	=	<b>Pfauntsch</b>	h 28. 3. 18 b. Ablainzeville
	<b>Wahr</b>	M ad	=	<b>Dinges</b>	h 10. 8. 17 b. St. Julien
	<b>Biertel</b>	M ad	=	<b>Weiß (Lothar)</b>	h 16. 8. 17 b. St. Julien
	<b>Hofmann (Karl)</b>	h ad	=	<b>Winter</b>	h 8. 5. 17 b. Fresnoy
	<b>Wörner</b>	h h 22. 3. 18 b. Braucourt	=	<b>Freu</b>	h im RSt (20. RZ)
	<b>Wanger</b>	h ad	=	<b>Lang</b>	h ad
	<b>Wichers</b>	h ad	=	<b>Höfler</b>	h ad
	<b>Franzisk</b>	(BrErSt 9) h 23. 8. 14 b. Col de Ste. Marie	=	<b>Zeitlmann</b>	h ad
	<b>Bedhaus</b>	v. 8. 11. 14 im Bois Brulé	=	<b>Andrae</b>	h ad
	<b>Riegler</b>	h 9. 11. 14 in Bugières	=	<b>Pfahler</b>	v. 5. 5. 18 b. La Bucquiere
	<b>Rint</b>	h ad	=		h 9. 5. 18 in Ferin
	<b>Leberer</b>	h 2. 9. 14 b. Hoëville	=	<b>Kurz (Walter)</b>	h ad
		h 3. 9. 14 in Athienville	=	<b>Zahn</b>	h ad
	<b>Brunner (Karl)</b>	h ad	=	<b>Hadelich (Sigmund)</b>	(Ref. = Depot d. 5. JZ) h 17. 6. 18
	<b>März (Gustav)</b>	v. 7. 10. 14 im Bois Brulé	=	<b>Streifelmaier</b>	h ad
	<b>(Krappmann)</b>	f. 3. RZR	=	<b>Bauer</b>	h ad
	<b>Stammler</b>	h ad	=	<b>Chruspenger</b>	h ad
	<b>Schrüfer</b>	h ad	=	<b>Hermann</b>	h ad
			=	<b>Reichold</b>	h ad
			=	<b>v. Römer</b>	h ad
			=	<b>Daubner</b>	h ad
R. N.:	Dr <b>Ebner</b>	h ad	DZ	<b>Dohs</b>	StZ ad, Rech. Rat
St. N.	Dr <b>Laisle</b>	h ad	Z	<b>Luz</b>	h ad
	Dr <b>Kurz</b>	h ad	=	<b>Leupold</b>	h 8. 5. 15 b. St. Mihiel
	Dr <b>Sell (RZR)</b>	h 13. 8. 17	=	<b>Blumenstein</b>	DZ im RSt
	Dr <b>Prinzling</b>	h ad	=	<b>Reutner</b>	h ad
	<b>Jebr</b>	h ad	=	<b>Streibl</b>	h ad

## 22. Infanterie-Regiment Fürst Wilhelm von Hohenzollern.

Zweibrücken; III. B Saargemünd.

II. RR, 3. Div., 5. Br (n. 23. RR).

Inhaber: 20. 1. 15: Seine königliche Hoheit Fürst Wilhelm von Hohenzollern.	
Kom.: Oberst Schulz	GM aD
Oberstlt Ganzer	[R. d. RR 8] GM aD
M Grief	Oberst aD
= Wilde	X 25. 8. 14 b. Rozelieures
= Küster	Oberstlt aD
= Kiebschel	[R. 18. RR] Oberstlt aD
= Raegelsbach	X 2. 5. 15 b. Sekowa
= Kösch	[R. 11. RR] Oberstlt aD
H Ney	X 20. 8. 14 b. Böllingen
= André	Oberstlt aD
= Mayer (Mlois)	H aD † 28. 1. 23
= Ariebel [GSt XV. RR]	Oberstlt aD
= Mez	M aD
= Pehl (Maximilian)	† 21. 4. 16
= Human	H aD
= Fehr. v. Imhoff (Wilhelm) v. 25. 8. 14	b. Remenoville X 11. 9. 14 in Bayon
= Mayer (Joseph)	X 20. 8. 14 b. Mörchingen
= Kässerlein	M aD
= v. Nagel zu Nidberg	† 14. 1. 15
= Dill (1. RR)	X 21. 6. 16 b. Douaumont
= Gr. v. Tauffkirchen zu Guttenburg auf Dhm	M aD
= Kesp	M im RR (20. RR)
= Ketterl (RR 8)	X 20. 8. 14 b. Marthil
OL Siry [GSt 39. RD]	M aD
= Simon	H aD
= Herzog	H X 7. 12. 14 b. St. Eloi
= Langbein	H X 18. 7. 18 b. Soissons
= Fehr. v. Imhoff (Gustav)	X 20. 8. 14 b. Mörchingen
= Becker	M aD
= Fleiss (RR 8)	H X 12. 11. 14 b. St. Eloi
= Gebrath	H aD
= Oswald	M aD
= Gaijl	X 11. 11. 14 b. St. Eloi
= Bachmaier	M aD
L Miller	M aD
= Kühn	H aD
= Fluch	H aD
= Grau	H aD
= Gander	H im RR (21. RR)
= Schauer	H aD
= Kieß	H aD
= Wagner	X 2. 11. 14 b. Wytschaete
= Bäsler	H aD
= Bahn	X 25. 8. 14 b. Remenoville
= Weizner	H aD
L Görlich	H im RR (21. RR)
= Hartmann	H aD
= Strehle	H aD
= Krieger	X 2. 11. 14 b. Sollebeke
= Illig	H aD
= Leidig	H aD
= Munzinger	H aD
= Stapf	H im RR (GSt 7. Div.)
= Schuster	(RR 8) X 28. 9. 14 b. Maricourt
= Schwarz	H im RR (21. RR)
= Klotz	X 20. 8. 14 b. Mörchingen
= Trautner	H aD † 8. 8. 23
= Stard	H aD
= Weber	H aD
= Förster	X 2. 11. 14 b. Wytschaete
= Reisinger	X 11. 8. 15 b. Petrylow
= Meyer (August)	X 20. 8. 14 b. Mörchingen
= Wolff	X 25. 8. 14 b. Remenoville
= Hartmann (Otto)	OL aD
= Haban	OL im RR (20. RR)
= Krieger (Josef)	OL aD
= Delobelle (FIA A 288) v. 2. 6. 18	b. Langemart X 6. 6. 18 in Beveren
= Hegwein	OL aD, zul. im RR
= Müller	OL im RR (21. RR)
= Handschuhler (FIA A 288) † (verunglückt) 28. 6. 18 b. Beveren	
= Föll	X 20. 3. 16 b. Avocomez
= Niklaus	X 16. 7. 15 b. Maslomez
= Bauer (Friedrich)	OL aD
= Weber (Georg)	OL aD
= Weber (Ludwig)	OL aD
= Neu	OL aD
= Joachimbauer (FIA A 296)	X 22. 7. 18 b. Champfleury
= Hoffmann	OL aD, zul. im RR
= Reuter	H aD
= Lehmann	H aD
= Hippacher	H aD
= Rieten	H aD
= Groß	H aD

U	Alt	L aD	L	Stelzenmüller	L aD
=	Bauer (Paul)	v. 23. 10. 16 an	=	Vejschlag	L aD
	Muncelul (Rumänien)	✕ 13.2.17	=	Attenberger	L aD
	in Schwäbisch-Gmünd		=	Lang	L aD
	Börthmüller	L aD	=	Peßl (Heinrich)	L aD
	Stepper	✕ 18. 7. 18 b. Cutry	=	Schindler	v. 12. 6. 18 b. Coeuvres
	Sauter	L aD	=	et Bassery	✕ 14. 6. 18 in Vaarbuin
	Mangold (FIA A 297)	✕ 1. 11. 17	=	Wedel	L aD
		b. Souain			

M. N.:	Dr März	GM aD	M	Dr Putensen	DM aD
StM:	(Dr Guthmann)	f. 20. JR	B	Schädler	StB aD
=	Dr Pulfinger	DM aD	=	Schröder	StB aD
=	Greiner vom 8. ChR,	DM aD	=	Enz	B aD
DM	Dr Strebel	StM aD	=	Brudmüller	B aD
M	Förster	StM aD	=	Schuster	B aD
=	Flamm	DM aD			

### 23. Infanterie-Regiment König Ferdinand der Bulgaren.

Landau; II. B Germersheim, III. B Tr.üb. Pl. Lechfeld.

II. KR, 3. Div., 5. JBr (m. 22. JR).

Inhaber:	15. 6. 17: Seine Majestät König Ferdinand der Bulgaren.	
Stom.:	Oberst Dänner	[R. 1. JD] GM aD
Oberstlt	Deboi	[R. d. KR 5] ✕ 15. 11. 14 b. Sterke Cabarett
M	Majer	[R. 9. JBr] GM aD
=	Zattermann	✕ 20. 8. 14 b. Niederzingen
=	Sudler	Oberst aD
=	Niedermeier	[R. d. KR 20] Oberst aD
=	Neumayer	M aD
=	v. Beech	[R. d. KR 19] Oberstlt aD
=	Fzhr. v. Tubenf	[R. d. KR 16] Oberstlt aD
=	(Beder)	† 29. 6. 14
=	Casella	✕ 3. 10. 14 b. Herbécourt
S	Prager	[R. 3. JR] Oberstlt aD
=	Wayer	Oberstlt aD
=	Meuth	(St. Insp. d. Bug-Ä.)
		M † 12. 6. 18 in Biala
=	Korzendorfer,	v. 3. 11. 14 b. Opern
		✕ 7. 11. 14
=	Braun (Friedrich)	M aD
=	Haklinger	✕ 11. 11. 14 b. Opern
=	Ferber	M aD
=	Bauer (Theodor)	✕ 24. 7. 16 b.
		Nuchy les La Bassée
=	Rehm	✕ 2. 11. 14 b. Ostaverne
=	Gilhauer	✕ 29. 9. 14 b. Herbécourt
=	Begel	✕ 26. 9. 14 b. Herbécourt
=	Gr. v. Courten	M aD
=	Schent	✕ 25. 8. 14 b. Franconville
DM	Fadelmann (KR 8)	§ ✕ 26. 8. 14
		b. FERMAMÉNIL
=	Wankbauer (Eduard)	M aD
=	Schönhärl	M im KR (Infsch)
=	Fzhr. v. Andrian-Werburg	M aD
=	Gilardone	M aD
=	Schilling (KR 22)	§ ✕ 21. 2. 15
		am Reichsaderkopf

DM	Jacobi (BrGrW 5)	§, v. 8. 7. 15
		b. Bau de Capt ✕ 7. 9. 15
=	Böhm	✕ 5. 9. 14 b. Fraimbois
=	Hoffmann	M aD
=	Ball	✕ 24. 8. 14 b. Mainville
=	Schmidt (Ludwig)	M aD
=	Schulz	M aD
=	Bornkeller	(KR 8) ✕ 20. 8. 14
		b. Warthil
=	Ritter v. Wurm	M aD
=	Göb	M aD
=	Klahr	M aD
=	Kögler	M aD
L	Seiler	M aD
=	Brand	M aD
=	Edstein	§ ✕ 7. 6. 17 b. Wyßschaele
=	Maderholz	M aD
=	Heine (KR 5)	✕ 19. 8. 14 b. Nieder-
		singen
=	Müller	§ aD
=	Bedstein	§ aD
=	Brückner	§ aD
=	Beder	✕ 25. 8. 14 b. Franconville
=	Schneider	✕ 19. 8. 14 b. Niederzingen

ℓ Falkner v. Sonnenburg	DL	ℓ Egenolf	✕ 9. 11. 18 in engl. Gef.
✕ 14. 9. 16 b. Martinpuich		= Schrör	DL aD
= Baumbauer (Theodor) v. 29. 3. 15		= Lebender	DL aD
b. St. Eloi ✕ 30. 3. 15		= Blum	(FNL 46) v. 24. 4. 17
= Wührer ✕ 25. 8. 14 b. Franconville		✕ 26. 4. 17 in Chambley	
= Adolph ✕ 20. 8. 14 b. Mörchingen		= Porschet	DL aD
= Schmid (Wilhelm) S aD, zul. im RS		= Strebel	DL aD
= Schwend	S aD	= Frank (Eugen)	(Bö 7 d. FTr)
= Stäppel	S aD	v. (abg.) 23. 10. 18 b. Billers la	
= Reichert	S im RS (21. JN)	Chevre ✕ 25. 12. 18 in München	
= Deindl	S aD	= Römer	(FNL 288) ✕ (abg.)
= Keil	S aD	18. 12. 17 b. Gavelle	
= Richter	S aD	= Ken	DL aD
= Gaigl v. 22. 8. 14 b. Maixe ✕ 14. 10. 14		= Braun (Alwin)	DL aD † 22. 5. 25
= Joseph ✕ 20. 8. 14 b. Mörchingen		= Hirschler	DL aD
= Medes ✕ 26. 9. 14 b. Herbécourt		= Stoppenhagen	DL aD
= Fchr. Truchseß v. Weßhausen		= Raitzel	ℓ im RS (20. JN)
(22. JN) ✕ 7. 8. 17 b. Pinon		= Kimmel	DL aD
= Rosenbed	DL aD	= Steiß	(FISch Lechfeld) † (abg.)
= Hartmann	DL aD	15. 4. 17	
= Bauer (Adolf) (Jagdst. Sch 1)	DL	= Zill	✕ 14. 4. 17 b. Mönch
✕ (abg.) 26. 6. 18 b. Famarz		= Stang	✕ 9. 9. 16 b. Martinpuich
= Mapp ✕ 15. 9. 16 b. Martinpuich		= Schmitt (Berold)	ℓ aD, zul. im RS
= Wohley	DL aD	= Braun (Rudolf)	DL aD
= Rashau ✕ 7. 6. 17 b. Wyttschaete		= Zbrig	DL aD
= Kessler	DL aD	= Landes	DL aD
= Joachimbauer (FNL 296) v. (abg.)		= Wien	DL aD
22. 7. 18 b. Champfleury		= Frank (Otto)	DL aD
✕ 21. 10. 18 in Epervay			

à la suite:

Voris Kronprinz von Bulgarien K. S.  
 Kyriell Prinz von Bulgarien K. S.

RM.: DStM Dr Schmitt	† 5. 9. 14	M Drexler	
StM Dr Fried	vom 20. JN,	= Soller	StM aD
	DStM aD	D3 Michler	D3 aD, Rechn. Kat
= Dr Zangërle	† 13. 8. 18	= Maendl	D3 aD, Rechn. Kat
= (Dr Hewel)	f. 15. JN	3 Stodhammer	D3 im RS
DM Dr Neumayer	DStM aD	= Ort	3 aD

## 1. Jäger-Bataillon König.

Freisung.

1. RS, 1. Div., 2. JBr (m. 2. u. 16. JN).

Inhaber: Seine Majestät der König

Kom.: M Merk

M Ritter von Düwell

= Walther

S Spiegel [N. 16. JN] Oberstlt aD

= Rosenschon ✕ 31. 10. 14 b. Zandvoorde

= Meindl ✕ 20. 8. 14 b. Conthil M aD

= Weiß M aD

= Bisle (Radfahr-B 3) v. 1. 4. 17

b. Savy ✕ 10. 4. 17 in engl. Gef.

= Müller M aD

= Gärtl (R-JägB 1) ✕ 26. 8. 14

b. Friscatti

DL Obermaier [N. 1. JägB] M aD

= Pfannenstiel M aD

= Weißmann M aD

= Dütsch (R-JägB 1) ✕ 20. 8. 14

b. Stranhof S aD

= Brendel S aD

ℓ Ritter u. Edler v. Dall'Armi S aD

= Prestele S aD

= Braun ✕ 20. 8. 14 b. Bermeringen

† 18. 10. 21

Oberst aD

[N. 21. JN] Oberst aD

Oberstlt aD



♂ <b>Songer</b> = <b>Bisle</b> = <b>Wibb</b> = <b>Pfannenstiel</b> = <b>Hummel</b> = <b>Führ. Vogt v. Sunoltstein</b> gen. = <b>Stein-Kallensfels (Hans)</b> ♂ 20.8.14 = <b>Böttl</b> = <b>Dingler</b> ♂ 8.8.16 b. Verdun = <b>Alman</b> = <b>Führ. Vogt v. Sunoltstein</b> gen. = <b>Stein-Kallensfels (Gustav)</b> ♂ 5.12.16 b. Finta-Mare = <b>Biechle</b> ♂	(N 5) ♂ 24.4.16 b. El Gaita ♀ a D ♂ a D ♀ a D ♀ a D gen. ♂ 20.8.14 b. Conthil ♀ a D ♀ 8.8.16 b. Verdun ♂ a D gen. ♂ a D ♂ 5.12.16 b. Finta-Mare	♂ <b>Nopitsch</b> v. 23.6.16 b. Verdun ♂ 24.6.16 im Laz. Romagne = <b>Schröder</b> ♂ a D = <b>Weithenauer</b> ♂ 30.11.16 b. Poenarii = <b>Zöllner</b> ♂ 12.6.16 b. Verdun = <b>Bidel</b> = <b>Bierner (Andreas)</b> ♂ 4.5.18 am Kimmel = <b>Rudzi</b> ♀ a D = <b>Brendel (Oskar)</b> ♀ a D = <b>Friedmann</b> ♀ a D, zul. im KH = <b>Bierner (Karl)</b> ♀ a D = <b>Sauter</b> ♀ a D = <b>Tillmanns</b> ♀ a D
---	--	--

à la suite:

23. 6. 16: ♂ <b>Ritter v. Fasbender</b> , zul. R. 4. Div. [Kom. Gen. I. KH] ♂ a D		
B.N.: ♂ <b>StM Nödl</b>	♂ a D	♂ <b>Mittelberger</b> ♂ a D
♂ <b>Reichenbach</b>	♂ a D	

2. Jäger-Bataillon.

Wschaffenburg.

II. KR, 4. Div., 7. JBr (m. 5. u. 9. JBr).

Kom.: Oberstlt <b>Pettenmayer</b> ♂ <b>Blög</b> = <b>Widder</b> = <b>Bauernschmitt</b> = <b>Kroen</b> = <b>Scherer</b> ♂ 11.8.14 b. Lagarde = <b>Scholz (Friedrich)</b> ♂ 1917 = <b>Sorg</b> ♂ a D, zul. im KH = <b>Munkel</b> ♂ a D † 1921 = <b>Müller</b> ♂ a D = <b>Hessner</b> [St b. Alpenkorps] ♂ a D = <b>Hrlich</b> ♂ 26.11.14 b. Wyltschaete = <b>Jemisch</b> ♂ a D = <b>Geitner</b> = <b>Pracher</b> ♂ 23.6.16 b. Verdun ♂ 8.10.14 b. Camp des Romainz = <b>Schröder (Karl)</b> ♀ a D = <b>Vogt</b> ♀ a D † = <b>Braun</b> ♀ a D = <b>Schröder (Otto)</b> † 1918 = <b>Ritter v. Strobel</b> ♀ a D = <b>Lud</b> ♂ 20.8.17 b. Crucea de Sus = <b>Vindig</b> ♀ a D = <b>Söldner</b> ♀ a D = <b>Wohlseder</b> ♂ 4.11.14 b. Wyltschaete = <b>Schnellenbach</b> ♂ a D = <b>Weigand</b> ♂ 4.11.14 b. Wyltschaete	[Kr. 13. JBr] ♂ a D [Kr. 9. JBr] Oberst a D ♀ <b>Brunnträger</b> ♂ a D = <b>Full</b> ♀ im KH (21. JBr) = <b>Brodmärkel</b> ♂ 19.11.17 b. Monte Tomba = <b>Fuß</b> ♂ a D = <b>Serbel</b> ♂ a D = <b>Schweiger</b> ♂ a D † = <b>Kraufau</b> ♂ im KH (20. JBr) = <b>Bayerlein</b> ♂ a D = <b>Dejon</b> ♂ a D = <b>Weinert</b> ♂ 19.11.17 b. Monte Tomba = <b>Mantel</b> ♂ a D = <b>Zunt</b> ♀ a D = <b>Graff</b> ♀ a D = <b>Kremer</b> ♀ a D = <b>Alug</b> ♀ a D = <b>Mehling</b> ♀ a D = <b>Degen</b> ♀ im KH (20. JBr) = <b>Scholz (Franz)</b> ♂ 10.5.18 b. Vailleul = <b>Roß</b> ♀ im KH (20. JBr) = <b>Clarenz</b> ♀ a D = <b>Pfler</b> ♀ a D = <b>Reß</b> ♀ a D = <b>Hoffmann</b> ♂ (verm.) = <b>v. Riesenkampf</b> ♂ 12.8.17 b. Satul Nou
--	---

B.N.: ♂ <b>StM Dr Fuß</b>	♂ a D	♂ <b>Siebenbürger</b> ♂ a D, Rechn. Rat
♂ <b>Dr Hofmann</b>	♂ a D	

# Kavallerie.

## 1. Schweres Reiter-Regiment Prinz Carl von Bayern.

München.

I. KR, 1. Div., 1. KR (u. 2. SchwKR).

Inhaber: Leopold Prinz von Bayern K. S.  
Kom.: M v. Fannstein gen. Fleischmann  
M v. Kiliiani

Gen. Feldmarschall, f. 7. JH  
[K. 1. KR] Oberst aD  
[K. 7. KR] X 24. 5. 18 b. Laon

R Rhomberg [K. 7. KR] Oberstlt aD	U Gr. v. Spreti R aD
= v. Pappus u. Trauberg, Frhr. zu Laubenberg u. Rauchenzell [Adj. d. B. Milit. Bevollmächtigten im GrhDu] M aD	= Frhr. v. Aretin X 27. 4. 15 b. Rossfentie (JHR)
= Heinrich Prinz von Bayern K. S. à la suite 12. JH (JHR) M, v. 7. 11. 16 am Pojano Spicului (Rumänien) X 8. 11. 16	= Frhr. v. Dornberg v. 28. 5. 15 b. Jozefowo X 30. 4. 17
= v. Kobell M aD	= Georg Graf von Waldburg zu Wolfegg und Waldsee Erl. v. 29. 5. 15 b. Jozefowo X 30. 5. 15
= Ritter v. Gonnermann [Adj. d. St II. KR] M aD	= Frhr. v. Pfetten-Arnbad (Franz) D 2 aD
= Jung [Adj. d. KD] M aD	= Gr. v. Henburg-Philippseid D 2 aD
= Gr. Wolffsteck v. Reichenberg M aD	= Frhr. v. Wendland D 2 aD
D Frhr. Kreß v. Kressenstein (Franz) [GSt d. KD] M im KR (GSt 2. KD)	= Frhr. v. Pfetten-Arnbad D 2 aD
= Frhr. Kreß v. Kressenstein (Oskar) M aD	= Ferdinand Prinz von der Leyen L aD
= Frhr. v. König M aD	= Frhr. v. Ritter zu Grünstein L aD
= Frhr. v. Speidel [Adj. d. KD] R im KR (17. KR)	= Pöhlmann X 20. 8. 16 b. Toboly
= Gr. v. Arco-Zinneberg R aD	= Niederer Frhr. v. Paar zu Schönau L aD
U Frhr. v. Bonnet zu Meautry R aD	= Gr. v. Arco auf Balley L aD
= Eugen Graf von Duadt zu Wyltradt und Isny Erl. [Adj. d. DK d. Besatzungsheeres in Rumänien] R aD	= Frhr. v. Habermann L aD
= Ritter u. Edler v. Kauscher auf Weeg R aD	= Bar. v. Manteuffel-Szöge L aD
= Frhr. v. Dw auf Bachendorf R aD	= Johann Baptist Graf Fugger von Kirchberg und Weißenhorn Erl. L aD
= Gr. v. Marogna-Medwig R aD	= Frhr. v. Pfetten (Josef) L aD
= Frhr. v. Medwig (Franz) [Persönl. Adj. Gr. K. S. d. Kronprinzen Rupprecht] R aD	= Bresselau v. Bressensdorf L im KR (17. KR)
= Frhr. v. Medwig (Alfons) R aD	= v. Fannstein gen. Fleischmann gefallen 2. 5. 19 bei den Kämpfen um München L aD
= Gr. v. Mon R aD	= Frhr. v. Perfall (Karl) L aD
= Frhr. v. Pfetten-Arnbad (Hans) R aD	= Frommel L aD
= Gr. v. Preussing-Lichtenegg-Moos (JHR) D 2 X 11. 8. 18 b. Hallue	= Frhr. v. Ribaupierre L aD
= Frhr. v. Mauchenheim gen. Bechtolsheim R aD	= Gr. Buttler v. Clombough gen. Haimhausen L aD

à la suite:

GdK Alfons Prinz von Bayern K. S.  
K. Pr. Oberst Ernst August Herzog von Braunschweig K. S.  
Oberst Franz Prinz von Bayern K. S.

f. 7. JH  
K. Pr. G 2 aD  
f. 2. JH

Oberst Siegfried Herzog in Bayern K. S.  
 Oberstlt Christoph Herzog in Bayern  
 M Georg Prinz von Bayern  
 R Konrad Prinz von Bayern K. S.

Oberst aD  
 Oberstlt aD  
 f. JLR  
 f. 2. SchwRR

M. A.: DStM Dr Zuber	GDW aD	† 16. 3. 24	EtB Dr Kuhn	StB aD
DM Dr Mayer	StM aD		B Kausch	StB aD
M Dr Rothfappel	StM aD		DZ Bucher	† 10. 9. 18
M. R.: DStB Dr Eigl	StB aD		B Neugirg	3 aD

## 2. Schweres Reiter-Regiment Erzherzog Franz Ferdinand von Österreich-Ungarn.

Landshut.

I. RR, 1. Div., 1. RBr (m. 1. SchwRR).

Inhaber: Seine Kaiserliche und königliche Hoheit Erzherzog Franz Ferdinand von Österreich-Ungarn  
 † (ermordet) 28. 6. 14 in Serajewo  
 [R. 7. RBr] Oberst aD  
 † 26. 4. 14 in Landshut

Stom.: M Frhr. v. Eyb M (Reinhard)				
R Rosenbusch	Oberstlt aD		L Frhr. v. Pfetten	R aD
Ritter v. Poschinger (Walter) [R. d. RR 15]	Oberstlt aD		= Zütten R aD	† (verungl.) 15. 5. 23 in Landshut
= Konrad Prinz von Bayern K. S. à la suite 1. SchwRR, M R. u. R. Österr. Ungar. 4. Galiz. RR [R. 2. SchwRR]	M aD		= Hofmeier	R aD
= Niedermayer [Rdt d. Hd u. d. DSt 6. U.]	Oberstlt aD		= Haugg	R aD
= Storchmair	R aD		= Leuze	R im RR (8. RR)
= Ritter v. Poschinger (Robert)	M aD		= Frhr. v. Gohre	DL X 17. 4. 18 b. Preobrazenska (Krim)
= Gr. v. Poggi	† 27. 11. 20 in Landshut		= Ritter v. Poschinger (Wilhelm)	R aD
= Frhr. v. Weichs	[GSt 5. 3D]		= Hartmann (Alfons)	DL aD
= Albalbert Prinz von Bayern K. S. [Abt. R. im 1. RR]	M aD		= Rist	DL aD
DL Rauch	R aD		= Frhr. v. Sartor auf Gansheim	DL aD
= v. Frauenholz	[GSt d. DR 7. U.]		= Hübner	DL im RR (17. RR)
= Mayer	M aD		= v. Faber du Faur	X 12. 12. 18 b. Timosjewka (Ukraine)
= Frhr. v. Podewils	M aD		= Schöttl	gefallen 2. 5. 19 beim Straßenkampf in München
= Weber	M aD		= Müller	L im RR (17. RR)
= Benigst	M aD		= v. Kirchbaum	DL aD
= Ritter v. Deuk	R aD		= Reinhard	DL aD
= Hartmann (Gustav)	X 12. 10. 14 b. Neuf Verquin		= Frhr. v. Eyb	DL aD
= Haus-Seuffert	R aD		= Baudy	L aD
= Frhr. v. Bequel-Westernach			= Manz	† 15. 2. 19
= Stred	X 5. 10. 14 b. Lille		= Frhr. Niederer v. Paar zu Schönau	L aD
= v. Pfeffels	R aD † 5. 6. 22		= Pott	L aD
	R aD		= Reiß	L aD
			= Frhr. v. Brand zu Reibstein	L aD
			= Zipperer	L aD

à la suite:

GdR Ludwig Ferdinand Prinz von Bayern R. S.

f. 18. JH

= v. Stetten

f. Insp. d. Kav.

R Ferdinand Maria Prinz von Bayern, Infant von Spanien, R. S.

Oberstlt aD

R. N.: OStM Dr Wolffhügel	[Kriegs- laz. Dir.] WM aD	OB (Wagenhäuser)	f. 1. GH
StM Dr Broguer	vom 16. JH OStM aD	R Stauber	StB aD
M Dr Schuh StM im RH (7. SM)	[Stv. RStB]	OB, Rechn. Rat Öppinger	† 21. 9. 16
R. N.: StB Dr Sippel	GDW aD	Haendlmayer	3 aD
		Weigenthaler	3 aD
		Wetfle	3 im RH
		Pfefferkorn	3 aD, zul. im RH

## 1. Ulanen-Regiment Kaiser Wilhelm II., König von Preußen.

Bamberg.

II. NR, 4. Div., 4. NR (m. 2. UR).

Inhaber: Seine Majestät Kaiser Wilhelm II., König von Preußen.

Kom.: Oberst Frhr. v. Crailsheim

[R. 5. NR] WM X 8. 5. 15 b. Kratinow

M Gr. v. Hundt zu Lautterbach

[R. 1. UR] Oberstlt aD

R Frhr. v. Feury auf Hilling	X 11. 8. 14 b. Lagarde	L Eugen Prinz zu Dettingen-De-	
= Frhr. v. Lilgenau	[Rdt d. HDu d. DK 6. N.] M aD	tingen und Dettingen-Wallerstein,	
= Wieser	[Adj. 6. RD] M aD	Graf zu Dettingen-Walbern und	
= Niedinger	M aD	Herr von Soetern D.	DL aD
= Frhr. u. Schnurbein	X 28. 4. 15 b. Kielmü	= Gr. Bopp zu Oberstadt	DL aD
= Vilier	M aD	= Frhr. v. Seefried auf Buttenheim	DL aD
DL Frhr. v. Schäßler	M aD, zul. im RH	= Frhr. v. Künzberg	DL aD
= Gr. v. Senzel d'Alix	[OSt 4. RD] M aD	= Gr. v. Luxburg	
= v. Le Suire	R aD † 6. 8. 19	= Frhr. v. Lerchensfeld (Max)	
= Frhr. v. Logbeck	R im RH (17. RH)	(St 4. NR) X 8. 1. 19 b. Baslow	
= Wallner	R im RH (17. RH)	= v. Stetten	DL aD
= Frhr. v. Feilich	R aD	= Karl Erbgraf zu Castell-Castell	Erl.
L Schenk Gr. v. Stauffenberg	R aD		L aD
= Frhr. v. Freyberg-Schlitz zu Holz-		= Frhr. v. Enzberg	L aD
hausen	R aD	= Frhr. v. Pölnitz	L aD
= Frhr. v. Giesattel (Franz)	R aD	= Frhr. v. u. zu Egloffstein	L aD
= v. Brentano di Tremezzo	R aD	= Frhr. v. Syberg zu Sümmern (Karl)	
= Prieger	X 11. 8. 14 b. Lagarde	† (verungl.) 8. 10. 16 b. Landsberg a. W.	
= Frhr. v. Syberg zu Sümmern		= Frhr. v. Lerchensfeld (Rudolf)	L aD
(Paul)	X 11. 8. 14 b. Lagarde	= Frhr. v. Gise	L aD
= Frhr. v. Kostig	X 11. 8. 14 b. Lagarde	= Ludwig Graf zu Pappenheim	Erl.
= Frhr. v. Nehlingen	X 29. 4. 15 b. Miedzany		L aD
= Frhr. v. Groß zu Trokau	[Stabs- wache d. Gr. HDu] R aD	= Konstantin Graf zu Castell-Castell	Erl.
= Alexander Graf von Quadt zu			L aD
Wykradt und Isny Erl.		= Frhr. v. Thüngen (Wolfgang)	L aD
		= Frhr. v. u. zu Nusseß	L aD
		= Frhr. v. Thüngen (Hubert)	L aD
		= Karl Fürst von Brede	L aD
		= Frhr. v. u. zu Frankenstein	L aD

à la suite:

ObR Frhr. v. Gebfattel (Ludwig)			f. III. Nr
Oberst Wilhelm Kronprinz des Deutschen Reiches u. Kronprinz von Preußen			f. 6. JN
R. u. R. G.			R aD
↳ Luitpold Herzog in Bayern R. G.			
R. M.: OStM Dr Boy	GM aD	W Wiederle	StB aD
M Dr Schmidt	StM aD	D3, Rech. Rat Scharfenberger	
R. B.: OStB Rößert	OStB aD	D3 aD, Rech. Rat	
DB Dr Senfferth	StB aD		

2. Manen-Regiment König.

Ausbach.

II. Nr, 4. Div., 4. Nr (in. I. Nr).

Inhaber: Seine Majestät der König			† 18. 10. 21
Nom.: M v. Faber du Faur			Oberst aD
M Hohner			M aD
R v. Kiliani	✕ 11. 8. 14 b. Lagarde	↳ Ströfner	† 27. 9. 14 in Meh
= Merz	R aD	= Völl	R aD
= Paraquin	M aD	= Vofch	R aD
= Frhr. v. Leoprechting	M aD	= Frhr. v. Manteuffel-Szöge (Haus-	
= Mühlhäuser	M aD	Joachim) (Balt. Landeswehr)	
DB Ruttmann	M aD	✕ 22. 5. 19 b. Riga	
= Ritter v. Rizzi	M aD	= Frhr. v. Manteuffel-Szöge (Wolf)	
= Krieg	R aD	(St 35 d. FIV) ✕ 8. 5. 18 b.	
= Gipsler	R aD		Bisches
= Niedermayr (Richard)	R aD	= Meiners	DB aD
↳ Schraut	R aD † 9. 11. 23 b. d.	= Boy	R aD
	Strassenkämpfen in München	= Rodt	DB im RS (17. RR)
= Stalteis	† 15. 10. 14 in Meh	= Starl	DB aD
= Then	R aD † 1922	= Hohe	↳ aD
= Luz	R aD	= Gr. v. Taufkirchen zu Guttenburg	
= Kernwein	DB ✕ 13. 5. 15	auf Nbm	↳ aD
	b. Johanol	= Ott	DB aD
= Niedermayr (Eugen)	R aD	= Rotenberger	↳ aD
= v. Hauke	(FM 7) DB ✕ 2. 8. 16	= Knoblauch	↳ aD
	b. Gardamont	= Seeger	↳ aD
= Fauner	✕ 11. 8. 14 b. Lagarde	= Gr. v. Holstein	↳ aD
= Pfreckschuer	R aD		

à la suite:

ObR Frhr. v. König		f. Gen. Adj. Sr. Majestät des Königs	
R. M.: OStM Dr Mayr	GM aD	W Dr Schmid	DB aD
DM Dr Alsinet	OStM aD	D3 Ott (Leonhard)	DB aD
R. B.: StB Dr Hofmüller	GM aD	3 Haag vom 17. JN, 3 im RS	
DB Eckart	StB aD		

## 1. Chevaulegers-Regiment.

Mürnberg.

III. Nr, 5. Div., 5. RBr (m. 6. ChR).

Kom.: M Gnopf				Oberst aD	
M v. Grundherr zu Altleuthau u. Weyherhaus (Starl)				Oberstlt aD	
R	Wimmer	M aD	Y	Frhr. Tucher v. Simmelsdorf (Starl)	
=	Frhr. Krefz v. Kressenstein (Starl)	M aD	✕	28. 10. 14 b. Zandvoorde	
=	Pöller	M aD	=	Schmalzschläger	
=	Neufz	M aD	=	Mrich	
=	v. Nüßtmann	M aD	=	Arndt	
OY	Frhr. Tenffel v. Birtensee	M aD	=	Gnopf	
=	Ritter v. Eylander	M aD	=	Filcher	
=	Frhr. Krefz v. Kressenstein (Sig- mund)	M aD	=	Scholl (Ludwig) (ZSt 34 d. FIr)	
Y	Frhr. Harsdorf v. Enderndorf (Haus)	R aD	=	✕ (abg.) 30. 10. 17 b. Filain	
=	v. Faber du Faur (Eberhard)		=	Wartmann ✕ 18. 3. 16 b. Pozischki	
	OY ✕ 24. 8. 16 b. Tobolsk		=	Müßjam OY im RS (17. KR)	
=	Hutschenreuther (Richard)	R aD	=	Frhr. Gersonn v. Ghersburg Y aD	
=	v. Schuh	R aD	=	Freundenberg Y aD	
=	Hermann	R aD	=	v. Faber du Faur (Otto) (ZM A 288)	
=	Behaim Frhr. v. Schwarzbach		=	✕ 25. 9. 17 östlich Niaches	
=	✕ 23. 11. 14 b. Wameton		=	Frhr. Harsdorf v. Enderndorf (Georg)	
=	v. Deuster OY † 24. 2. 19		=	Müller	
=	Frhr. Tucher v. Simmelsdorf (Haus)	R aD	=	Frhr. v. Brand zu Reidstein	
=	Ritter u. Edler v. Lengrießer	R aD	=	v. Stetten	
=	v. Huber-Liebenau ✕ 22. 10. 14 b. America (Ypern)		=	Gr. v. Holstein aus Bayern	
=	Schmidhuber R aD, zul. im RS		=	Frhr. v. Pölnitz	
=	Fürer v. Haimendorf R aD		=	v. Grundherr zu Altleuthau u. Weyerhaus (Georg)	
			=	Hutschenreuther (Eugen)	
			=	Frhr. v. Kap-herr	
			=	Scholl (ZSt 34 d. FIr) ✕ 30. 10. 17 b. Filain	
R. A.:	OStM Gaudinus	GDN aD	B	Daum	StW aD
M	Dr Sommer	StM aD	=	Müller	
R. W.:	StW Achleitner	GDW aD	DZ	Wachter	DZ aD, Rechn. Rat
DW	Schneider	StW aD			
=	Wagenhäuser vom 2. SchwRN,	StW aD			

## 2. Chevaulegers-Regiment Taxis.

Regensburg.

III. Nr, 6. Div., 6. RBr (m. 7. ChR).

Inhaber: Seine Durchlaucht Fürst Albert von Thurn und Taxis, Herzog zu Wörth und Donaufauf Reichsrat, Oberstlt aD				
Kom.: M Frhr. Pöschinger v. Frauenau				
M Frhr. v. Lepel				[Nr. 2. ChR] Oberstlt aD
R	Ritter u. Edler v. Sedelmair	R aD	OY	Giulini R ✕ 20. 7. 15 b. Podhorce
=	Frhr. v. Hade	M aD	=	Selmayr
=	Ritter v. Giefl	R aD	=	d'Hengelière
=	Kebbel	M aD	=	Obpacher

DL Hemmer	M aD	U Eigenberger	DL aD
= v. Sigriz	R aD	= v. Schmidt-Meißig	DL aD
= Fehn	R im RH (17. RH)	= Rehm	DL aD
U Griajch	M aD	= Sittig (RSt 34 d. F12r) X	10.10.16
= Schinnerer	vom 11. JR, R aD	b. Abancourt	
= Frhr. Voith v. Voithenberg	R aD	= Sandler	DL aD
= Frhr. Sedlnitzky-Odrowaz v. Choltiz	R aD	= Bedh	L aD
= v. Brentano di Tremezzo	R aD,	= Frhr. v. Moreau (Konrad)	L aD
	zul. im RH	= Schmid	L aD
= Wölffel	R aD	= Frhr. Hoening D'Caroll (St 5. JD)	
= Schmidt-Bolex	R aD	v. b. Seranvillers X	14.11.18
= Frhr. v. Moreau (Ferdinand)	R aD	in Düren (Rheinprov.)	
= Braeutigam (RSt 33 d. F12r)		= v. Kirchsbaum	L aD
X (abg.) 23.7.16 b. Fresnes		= Abel	L aD
= Braun	DL aD	= Frhr. v. Stengel	L aD
		= Gr. v. Walderdorff	L aD
R.N.: DStM Dr Korbacher	GM aD	R.B.: StB Zeiller DStB im RH (20. JR)	
DL (Dr Kobl)	f. 11. JR	DB Krämer	StB aD
= Dr Hüttner	vom 5. F12R,	DB Bauer	DB aD, Rechn. Rat
	StM aD		

## 3. Chevaulegers-Regiment Herzog Karl Theodor.

Dienst.

II. NR, 3. Div., 3. KR (m. 5. CR).

Rom.: M Fels			Oberst aD
M Gr. v. Taufkirchen zu Guttenburg auf Obm			Oberstlt aD
R v. Faber du Faur	Oberstlt aD	U Walther (Friedrich)	R aD
= Frhr. v. Roman	Oberstlt aD	= Thon	R aD
= Stadelmayr [Adj. 3. JD] M aD		= Fasolt	R aD
= Frhr. v. u. zu Nuffsch (23. JR)		= Hering	R aD
X 15.11.14 b. Sollebefe		= Walther (Wilhelm)	R im RH
= Belli v. Pino [GSt d. Gt] M aD			(17. RH)
= Klein X 11.10.18 in d. Champagne		= Schlemmer	DL aD
	(Jnor)	= Krieg	DL aD
DL Frhr. Gorup v. Besanez	M aD	= Lent	DL aD
= Riegelmann [GSt d. Gt II. NR]	M aD	= Müller	inf. Verw. X 15.11.17
			in frz. Gef.
= Paraquin	M aD	= März	DL aD
= Schäfer [Adj. d. Gt II. NR]	M aD	= Görz	L aD
R im RH (17. RH) † 7.10.21		= Rauch	L aD
= Schillfarth	M aD	= Tischbein	L aD
U Winkels-Herding R im RH (17. RH)		= Walther (Fritz)	L aD
= Zeig	R aD	= Ufer	L aD
= Huttenreuther	R aD	= Kölsch	L aD
= Schiffner	R aD	= Stadelmann	L aD
= Dühmig	R aD		

à la suite:

R Ludwig Wilhelm, Herzog in Bayern, R. S.			M aD
R.N.: DStM Dr Kapfer	GM aD	DB Jäger	StB aD
U Mang	StM aD	B Dr Lützendorf	StB aD
R.B.: StB Steinbrüchel	GM aD,	B Miescher	DB aD
	zul. im RH		

## 4. Chevaulegers-Regiment König.

Augsburg.

I. NR., 2. Div., 2. NR (m. 8. Ehr).

Inhaber: Seine Majestät der König

Kom.: M Gr. v. Freygen-Seyboldstorff, Herr zu Seyboldstorff

† 18. 10. 21

[R. 4. NR]

Oberst aD

Oberst aD

M v. Grundherr zu Altenthan u. Wenherhaus (Karl)

[R. 4. Ehr]

R v. Grundherr zu Altenthan u.

Wenherhaus (Karl) Oberstlt aD

= Münsterer [Adj. d. St XV. NR]

M aD † 23. 3. 20

= Merkle [Adj. d. St 63] M aD

= Gr. v. Hertling R aD

= v. Höpflin [GSt d. St XV. NR]

OL Gr. v. Spreti R aD

= Henz (Magimilian) [GSt d. DR d.

N. Abt. B] R im NR (17. NR)

= Frommel R aD

L Ritter v. Giehl (1. NR) OL

X 21. 10. 14 b. Houthem

= Fehr. v. Gise R aD

= v. Hartlieb gen. Walsporn R aD

= Fehr. v. Schäßler R aD

= Fehr. v. Graillsheim R aD

= v. Braun R aD

= Fehr. v. Bschmann R aD

= Henz (Robert) R aD

L v. Bomhard R aD

= Hörmann v. Hörbach (Winfried)

R aD

= Gr. v. Zech auf Neuhausen R aD

= v. Beulwitz X 16. 9. 16 b. Dolmann

(Siebenbürgen)

= Schrott OL aD

= Rüttler X (verm.) 30. 9. 16 b.

Saarata (Siebenbürgen)

= Wever (RSt 6 d. FTr) X 16. 11. 16

im Pressoire-Wald b. Bray

= v. Stetten (Ernst) OL aD

= Pierthes OL aD

= Hoffmann (Schußst. 23 d. FTr)

X 22. 9. 16 bei Freiburg i. R.

= Hörmann v. Hörbach (Heinrich)

(18. NR) X 7. 6. 17 b. Meßines

= Höfl L aD

= Popp L aD

= Kunze L aD

à la suite:

Obst Ludwig Herzog in Bayern R. F.

Obst aD † 6. 11. 20

= v. Hellingrath

† 6. NR

R. F. M Eitel Friedrich Prinz von Preußen R. F.

[R. 1. GJD] R. F. OM aD

R.N.: OStA Dr Ruidisch OStA aD

OStA Dr Cremer vom 3. NR, StA aD

N (Dr Zoellner) f. 1. NR

R.W.: OStB Kramer OStB aD

StB Dr Brunniger OStB aD

B Schmid X 10. 8. 14 b. Montreux

(Mamont)

B Schnabl 3 im NR

= Hoffmann 3 aD

## 5. Chevaulegers-Regiment Erzherzog Friedrich von Osterreich.

Saargemünd.

II. NR., 3. Div., 3. NR (m. 3. Ehr).

Inhaber: Seine Kaiserliche und Königliche Hoheit Erzherzog Friedrich von Osterreich

Kom.: Oberstlt Ritter Edler v. Schultes (Franz)

[R. 1. NR] OL aD

R Deiglmayr X 27. 9. 14 b. Bazentin

R Baumann M aD

= Ludwig [Adj. 1. LD] Oberstlt aD,

= Thomas X 11. 12. 16 b. Solotzen

zul. bei d. HFrifo

= Laur [Adj. 8. NR] M aD

(Rumänien)



R Keller	M aD	U Saemmer	R aD
DL Gonnermann	M aD	= Rappold	R aD
= Lenich	R aD	= Frhr. v. Thiingen	R im Rk (17. Rk)
= Leythäuser	M aD	= Wendler	DL aD
= Gewinner	M aD	= Seimpel	DL aD
U Riedle	[GSt 8. Rk] R aD	= Kerber	⌘ 22. 9. 16 b. Neudorf (Siebenbürgen)
= Füllisch	R aD	= Merkert	DL aD
= Schmalshäger	R aD	= Seibert	(FIR 5) ⌘ 11. 12. 16 östl. Va Massée
= Edel	R aD	= Harteneck	DL im Rk (17. Rk)
= Seined	R aD	= Donle	(FIR) ⌘ (abg.) 17. 9. 18 b. Tiflis
= Zelmoli	R aD	= Schmid	L aD
= König	(FIR 8) DL ⌘ (abg.) 16. 7. 16 b. Miserib	= Streitmaier	L aD
= Sandler	R aD	= Frhr. v. Grafenstein	L aD
= Deßloch	R im Rk (17. Rk)		
= Koller	R aD		

R. A.: DStM Dr Ott	GDM aD	DB Paulus	StW aD
DL Dr Hämmerle	StM aD	W Dr Brunder	StW im Rk (5. Rk)
R. B.: DStW Dr Badmünd	GDR aD	DZ Pisselhon	DZ aD

## 6. Chevaulegers-Regiment Prinz Albrecht von Preußen.

Bahrenth.

III. Rk, 5. Div., 5. StBr (m. 1. ChR).

Inhaber: 8. 12. 16: Gen. Oberst Frhr. Krefz v. Kressenstein			i. Rk
Kon.: M Bresselau v. Bressendorf			Oberst aD
M Kanzler			Oberstlt aD
R Rose	M aD	U Horsting	DL † 18. 10. 18 in Nürnberg
= Ehlers	[Adj. 4. Jd] M aD	= Frhr. v. Waldenfels (Egon)	R aD
= Ritter v. Pfistermeister	1. 8. 14	= Schmidt (Wilhelm)	R aD
wieder angestellt [GSt d. Rk]		= Kreitmaier	R aD
= Angstwurm	M aD	= Riczoldi	R aD
= Kregler	M aD	= Stöhr	R aD
= Meyer	M aD	= Dndhoff	⌘ 27. 4. 15 b. Trafiny
DL Walther v. Walderstätten	[Adj. d. St I. Rk] M aD	= Hübnier	R im Rk (17. Rk)
= Dittmar	M aD	= Strahmer	R aD
= Zahreis	[GSt 6. Jd] M aD	= Braun	DL aD
= Koch	[GSt d. Dk d. HGr Kronprinz Rupprecht] M im Rk (17. Rk)	= Frhr. v. Waldenfels (Ernst)	DL aD
= Penig	[Adj. d. St III. Rk] M aD	= Haus	⌘ 1. 8. 16 b. Ww. Starzky
= Wolf	R aD	= Schmidt (Ernst)	L aD
= Sandner	R aD	= Kieker	L aD
= Bischoff	[GSt d. St I. Rk] R aD	= Dreßler	L aD
= Gramich	(Rst 1 d. FIR) DL ⌘ 18. 3. 16 b. Bois Bourres (Verdun)	= Grabner	L aD
= Frhr. v. Waldenfels (Ditto)	[GStf d. St 57] R aD	= Frhr. v. Waldenfels (Rudolf)	DL im Rk (17. Rk)
		= Frhr. v. Waldenfels (Friedrich)	L im Rk (18. Rk) † 9. 8. 24
		= Hofmann	L aD

à la suite:

GdR Frhr. Krefz v. Kressenstein

ab 8. 12. 16 Inhaber

R.M.: OStM Hirsch OStM aD  
 OStM Dr Salger StM im RH (7. StM) B Wild  
 R.W.: OStB Trunt OStB aD B Hirsch  
 † 10. 5. 22

OStB aD  
 OStB aD  
 OStB im RH

### 7. Chevaulegers-Regiment Prinz Alfons.

Straubing.

III. AK, 6. Div., 6. KR (m. 2. ChR).

Inhaber: GdSt Alfons Prinz von Bayern R. F. à la suite 1. SchwKR, Chef d. R. P. DR 5, GdSt aD

Nom.: Oberstlt Ritter v. Pöschinger  
 M Willmer

[R. 2. LD] OStM aD † 11. 11. 21  
 [Militt. Mission i. d. Türkei] Oberstlt aD

R v. Savoye Oberstlt aD  
 = Schuster † 24. 7. 15 in Meh  
 = Scheiblein [Adj. 1. LD] M aD  
 = Kaspar [Adj. 6. RD] M aD  
 = Gr. v. Preysing-Lichtenegg-Moos Reichsrat X 14. 4. 18 am Kimmel  
 OSt Arnold R aD  
 = Frhr. v. Imhoff M aD  
 = Schäffer M aD  
 = Kronberger R aD  
 L Hornig R aD  
 = Braun R aD  
 = Schrambach R aD  
 = Döhm R aD  
 = Koffl R aD  
 = Schmid-Bergeat R aD  
 = Huber (Georg) (21. JR) v. 12. 4. 15 in Bois Brulé X 23. 4. 15 in Bigneulles  
 = Riezolbi X 20. 8. 14 b. Prévocourt  
 = Müller (Gustav) R aD  
 = Frhr. v. Pfetten X 30. 11. 16 b. Campolung

L Gr. v. Verchenfeld OSt aD  
 = Müller (Eugen) (JR 4) X 25. 9. 16 b. Komet  
 = Mayr OSt aD  
 = Raich (RJR 13) X 15. 4. 18 am Kimmel  
 = Deininger OSt aD  
 = Entres OSt aD, zul. im RH  
 = Schneider OSt aD  
 = Fiedler X 17. 5. 17 am Chemin des Dames  
 = Glaser (21. JR) X 30. 8. 18 b. Frémicourt  
 = Ach OSt aD  
 = Sandler OSt aD  
 = Thyroff OSt aD  
 = Huber (Alfons) OSt aD  
 = Söhnlein L aD  
 = Retschert L aD  
 = Brandt L aD  
 = Kroen L aD

R.M.: OStM Dr Hahn OStM aD  
 OStM Dr Meyer StM aD  
 R.W.: StB Baumgart OStB aD

OStB Salberg  
 B Dürschinger  
 OStB Bernrieder  
 OStB aD, Rechn. Rat

### 8. Chevaulegers-Regiment.

Dillingen.

I. AK, 2. Div., 2. KR (m. 4. ChR).

Nom.: M Hanemann  
 M Frhr. v. Vibra

[R. 1. UR] Oberst aD, zul. im RH

R Spruner v. Merg M aD  
 = Ritter u. Edler Ballau v. Thierck M aD  
 auf Rebenfels u. Wrannd [Adj. b. DR 6. U.] Oberstlt aD

R Frhr. v. Gade M aD  
 = Ripsmüller M aD  
 = Berghofer M aD  
 = Straub M aD

DL Hayler   Et d. Et. Jusp. d. HGr I	W aD	L Wüder	R aD
= Margerie	W aD	= Luz	R im RH (17. RH)
= Junglinger   (Est d. Et II. UR	W aD	= Hezel	R aD, zul. im RH
= Frhr. v. Hauch	W aD	= Haugg	(ZM 304) X 29. 1. 18 b. Jerusalem
= Gr. v. Poggi	R aD	= Ritter v. Mutzer (Mag)	(ZM 292) X 26. 9. 16 b. Valenciennes
= Sandner	W aD	= Schedel v. Greiffenstein	L aD
= Menn   (Est d. Et I. UR	W aD	= Ziegler	DL aD
= v. Hartlieb gen. Balsporn	W aD	= Blauf	L aD
= Ammann (RR 11) X 16. 8. 17	b. Langemard	= Reh (Albert) (24. ZR) X 21. 10. 16	b. Saisly (Somme)
L Oberhäuser	R aD	= Horsting	L aD
= Keitel	R aD † 27. 10. 24	= Weisensee	DL aD, zul. im RH
= Solbrig	R aD	= Mey	L aD
= Haak	R aD	= Mutzer (Albert)	L aD
R. A.: DEW Dr Benetti	W aD	DL Hörning	EW aD
DL (Greiner)	f. 22. ZR	B Hornung	EW im RH (17. RH)
W Dr Meyer	EW im RH (7. EW)	B Riermayr	DZ aD
R. B.: EW Weiß	WDW aD		

## Militär-Heitschule.

München.

Jusp. d. Kav.

Stom.: W Frhr. v. Seefried auf Buttenheim (II. 1. ChR) [R. 1. ChR] Oberst  
im RH (KavSch)  
(II. 7. ChR) W aD

Adj.: DL Fuchs

### Heitlehrer:

R Weydelin (II. 2. UR) W aD R Frhr. v. Hirschberg (II. 1. UR) | Adj.  
d. D d. HGr Kronprinz Rupprecht |  
= Haffelwanger (II. 2. SchwRH) Oberstlt im RH (17. RH)  
(2. SchwRH) X 28. 4. 15 b. Kielmy  
v. Tannstein gen. Fleischmann (II. 2. UR)  
(II. 8. ChR) Oberstlt aD, zul. im RH = Deisegger (II. 1. ChR) W aD

EW Dr Kiebling DSW aD EW Wagerl vom 1. ZWR, DSW aD  
DSEW Göbel WSW aD, zul. im RH B Bloch DZ aD † 23. 5. 20  
EW (Dr Stark) f. 1. TrW

# Feldartillerie.

## 1. Feldartillerie-Regiment Prinz-Regent Luitpold.

München.

I. KR., I. Div., I. FABr (m. 7. FAH).

Inhaber: Gen. Feldmarschall Rupprecht Kronprinz von Bayern		f. 6. 767
Kom.: Oberst Müller		[Art. K. 18] GY aD † 29. 9. 23
M v. Bomhard (Franz)		[Art. K. 2] Oberst aD
= Wagner		[Art. K. 22] Oberst aD
H v. Löffow	[K. RFAH 11]	
	Oberstlt aD	
= v. Bomhard (Theodor)	Oberstlt aD	
= Steichele (22. FAH)	M A. 22. 7. 18	
	b. La Neuville	
= Meier (Ferdinand)	Oberst aD,	
	zul. im RH	
= Frhr. v. Wiedenmann	M aD	
= Adalbert Prinz von Bayern	K. S.	
	M aD	
= Gombart	M aD	
= Arneht	M aD	
= Frhr. v. Perfall	A. 16. 12. 16 b.	
	St. Mihiel	
= Erhard [GSt d. DK 17. A.]	M aD	
= v. Wächter	M aD	
OL Edler v. Grauvogl	[GSt 5. 3D]	
	M aD	
= v. Zwehl (Hans)	[GSt 39. RD]	
	M aD	
= Sandkamp	M aD	
= Ritter v. Menz	M aD	
= Frhr. Schilling v. Gannstatt		
	H A. 2. 4. 16 im Artois (Billy-Montigny)	
= Frhr. v. Feilichs	M aD	
L Sendel	H aD	
= Frhr. v. Lohberg	H aD	
= Loder (RFAH 9)	OL A. 11. 11. 17	
	in Flandern (Thorhout)	
= Frhr. Besserer v. Thallfingen	H aD	
= Böhl	H aD	
= Frhr. v. u. zu Fraunberg	H aD	
= Konrad	H im RH (19. 3R)	
= Frhr. Freyschlag v. Freyenstein		
	OL aD † 31. 3. 20	
= v. Faber du Faur	H aD	
= Gr. v. Bullion	H aD	
= Kollmann (RFAH 8)	A. 22. 11. 16	
	am Roten-Turmpaß	
L v. Zwehl (Otto)		H aD
= v. Aniling		H aD
= Frhr. v. Hallberg zu Broich		OL aD
= Schmidt gen. Waldschmidt		OL aD
= v. Zwehl (Karl)		OL aD
= v. Brüdner (FA 46)	A. 13. 6. 18	
	b. Thiaucourt	
= Schlagintweit	(Fl. Schül. Schule)	
	† 13. 1. 18 in Lechfeld	
= v. Keller, v. 18. 5. 17	westlich Bièvrès	
	A. 21. 8. 17 in Nachen	
= Frhr. v. Mauchenheim gen. Wechtolsheim	OL im RH (7. A)	
= v. Treutler		OL aD
= Frhr. v. Graillsheim		OL aD
= Schoch (Walter)		OL aD
= Leibenger, v. 10. 2. 17 b.	St. Mihiel	
	A. 12. 2. 17 in Bigneuilles	
= Wenninger (FA A 287)	A. 5. 6. 17	
	nördlich Vendevuil	
= Kommele	A. 5. 6. 16 b. Louvemont	
= Schuster		L aD
= Scanzoni v. Lichtenfels		L aD
= v. Zwehl (Gustav)		L aD
= Frhr. v. Rünsberg	(FA 304)	
	A. 8. 6. 18 b. Tulcerm, 40 km nord-östlich Jassa	
= Franzelin		L aD
= Steinhäuser		L aD
= v. Suttner (August)	A. 21. 3. 18 b.	
	Stancourt	
= Brügel		L aD
= Niedermayr		L aD
= Schoch (Erhard)		L aD
= v. Bomhard (Heinz)		L aD
= Frhr. v. Rotberg		L aD
= Kaiser	L aD † 26. 11. 23	
= Meier (Karl)		L aD

à la suite:

Gen. Oberst Rupprecht Kronprinz von Bayern K. S. f. Inhaber  
 = Frhr. v. Horn f. Gen. Adjutanten Gr. Majestät d. Königs  
 L Luitpold Erbprinz von Bayern K. S. † 27. 8. 14

R.N.:	DeSt Dr Morsak	GDN aD	Dr Heinichen	StB aD
"	Dr Sengler	StN aD	D3 Wiegeler	D3 aD, Rechn. Rat
"	Daisenberger	StN aD	3 Rubenbauer	3 aD
R.B.:	StB Dr Meyer	GDW aD	= (Wef)	25. 7. 14 in d. Ruhef. verf.
StB	(Magerl)	j. Milit. Reitsch.	= Weltle	3 im RSt

## 2. Feldartillerie-Regiment Horn.

Würzburg.

II. NR, 4. Div., 4. FAWr (m. 11. FAWr).

Kom.:	Oberst Langhäuser	[Art. N. 10]	StN aD	† 30. 7. 25
Oberstlt	Velli v. Pino		[Art. N. 7]	StN aD
M	v. Delhagen (Friedrich)		[Art. N. 18]	Oberst aD
=	Wirsing		20. 8. 14	b. Marthil
S	Lehmann [R. 21. FAWr]-Oberstlt aD	U Lindhuber	U aD	† 17. 9. 16
=	Friedreich [R. 6. FAWr] Oberstlt aD	= Scherer		S aD
=	Führ. v. Stengel M aD	= Krüger		S aD
=	Kreiser [Chef d. GSt d. Gf XXXX. NR] Oberst im RSt (Rdt München)	= Bauch		S aD
=	Aberholdt M aD	= Simon (FMA 48)	15. 12. 17	im Luftkampf b. Deulémont
=	Gens 24. 8. 14 b. Blainville	= Dürbig		DL aD
=	Koschmann [GSt 6. 3D] M aD	= Bauer		DL aD
=	Müller M aD	= Böhm		L aD
DL	Dreßler M aD, zul. im RSt	= Martert		DL aD
=	Furtnar M aD	= Krüd		DL aD
=	Hofmann M aD	= Weidner 21. 8. 18 b. Achiet le Petit		
=	Steger 16. 11. 14 b. St. Eloi (Nperu)	= Kremer (Ferdinand)		DL aD
=	Thelemann S im RSt (7. NR) † 1. 11. 25	= Gerold		DL aD
=	Ashenbrandt [GSt d. DR 19. NR] S im RSt (7. NR)	= Reible		DL aD
=	Griesbedt S 11. 4. 17 b. Fresnes (Aras)	= Mattenheimer		L aD
U	v. Delhagen (Otto) M aD	= Körner		DL aD
=	Kremer (Paul) S aD	= v. Steinsdorf zul. im FAWr 15. 11. 16 b. Salatrucul (Rumänien)		
=	Göbel (F. Erstl 1) DL † (abg.) 14. 3. 16 b. Schleißheim	= Schumann		DL aD
=	Rosenberger v. 31. 10. 14 b. Holle- bese 8. 12. 14 in Würzburg	= Reiter		DL aD
=	Mantel S aD	= Feinhals		DL aD
=	Fersil S aD	= Babinger DL im RSt (7. NR)		
=	Sirn S im RSt (7. NR)	= Roth		L aD
=	Steinbach S aD	= Wirsing		L aD
=	Reiter S aD	= Martini 22. 10. 16 b. Grevillers		
=	Födersperger v. 2. 10. 18 b. Mont- hois, DL 6. 10. 18 in Bouziers	= Steininger		L aD
		= Vogel		L aD
		= Baumann		L aD
		= Meyer		L aD
		= Wam		L aD
		= Stähler		L aD
R.N.:	DeSt Dr Landgraf	GDN aD	Dr Dschmann	StB aD, zul. in d. Reichsmarine
ErN	Dr Wiel	GDN im RSt (7. StN)	= Dr Dhl	StB im RSt (7. PSt)
"	Balz	StN aD	D3 Schubert	StB im RSt
"	Dr Thoma	DN aD	3 Lorenz	Oberinspektor aD
R.B.:	DeStB Dr van Bummel	GDW aD	= Heintlein	D3 im RSt

### 3. Feldartillerie-Regiment Prinz Leopold.

Tr. N. B. Grafenwöhr (vom 1. 10. 14 ab Amberg).

III. AK, 6. Div., 6. FAWr (m. 8. FAWr).

Zuhaber: Gen. Feldmarschall Leopold Prinz von Bayern K. S.		f. 7. Jh
Kom.: Oberstlt Macher		[Art. N. 22] GM aD
M Maurer		X 9. 10. 14 b. St. Michel
= v. Ehlingensperg auf Berg		[K. d. FAWr 22] Oberst aD
= Reinhard		[K. d. FAWr 19] Oberstlt aD
H Volk [K. d. FAWr 9] Oberstlt aD	L Frommüller	S aD
= Pfender Oberstlt aD	= Sterzer	S aD † 8. 4. 22
= Frhr. v. Tautphoens Oberstlt aD	= Brenner	S aD
= Manz Oberstlt aD	= Helbling (Briestaub. Abt. Ostende)	X 4. 4. 16 b. Verdun
= Mengerhofer [GSt d. DK 17. N.] M aD	= Ashton	DL aD
= Lehner M aD † 8. 3. 24	= Frank	DL aD
= Popp M aD	= Straub	DL aD
DL Fischer M aD, zul. b. d. HFrifo	= Baumann	DL aD
= v. Parfeval M aD	= Reuffer	DL im RS (7. AK)
= Stumpf M aD	= Grahamer	DL aD
= Spruner v. Merk [GSt d. DK 17. N.] M aD	= Abelein	DL aD
= Müdel M im RS (7. AK)	= Reinhold	DL aD
= Halder (Franz) [GSt d. DK d. HFr Kronprinz Rupprecht] M im RS	= Bauer	(23. FAWr) X 8. 8. 18
		b. Willers aux Grables
= Halder (Paul) M aD	= Federl X 4. 10. 17 b. Schaap-Balle	DL aD
= Arendts [GSt d. Et. Ados 16] S aD	= Steinwachs	L im RS (4. AK)
L Seither (Ludwig) S aD	= Beit	DL aD
= Seydel S aD	= Reisenegger X 17. 4. 18 b. Merdem	DL aD
= Oberhofer S aD † 19. 3. 20	= Gollwitzer X 8. 6. 18 b. Glorieux	DL aD
= Ritter v. Speck S im RS (N. W.)	= Mähmer	DL aD
= Eggersdörfer S aD	= Pfeiffer	DL aD
= Mahlmeister S aD	= Bauernfeind (GSt 34 d. FAWr)	X 22. 9. 18 b. Dimicourt (Cambrai)
= Weidenhammer (Rudolf) S aD	= Müller	DL aD
= Krappmann vom 21. Jh, S aD,	= Seither (Karl)	DL aD
zul. im RS	= Sandberger	L aD

à la suite:

GDW Ritter v. Höhn

f. 6. Div.

AK.: DStM Dr Gassert † 8. 1. 15 in	W Dr Lindner	StB aD
		Saarbrücken
DM Dr Fürst	DB Dimmer	DB aD, Rech. Rat
= Dr Eisenreich (10. Jh) StM	= Pauc	DB aD, Rech. Rat
X 22. 3. 18 b. St. Leger (Nras)	B Dressel	B aD
AK.: StB Dr Maier GDW im RS	= Wörner	B aD
(St 7. Div.)	= Fint	B im RS
StB Lehner DStB aD	= Lang	B aD

### 4. Feldartillerie-Regiment König.

Mugsburg.

I. AK, 2. Div., 2. FAWr (m. 9. FAWr).

Zuhaber: Seine Majestät der König		† 18. 10. 21
Kom.: Oberst v. Safferling		X 25. 9. 14 b. Dompiere
Oberstlt Hr. v. Zech auf Neuhofen (Maximilian)		[Art. N.] GM aD † 1924
M Heidemann		[Art. N. 1. Jd] Oberst aD
= v. Schleich		Oberstlt aD

♂ Frhr. v. u. zu Nuffsch [R. 9. JAR] M. A. 30. 5. 17 nördlich Ologard = Neuß M aD = Frhr. v. u. zu Bodman M aD = Diehl M aD = Hertter M aD † 18. 2. 26 = Frhr. v. Pechmann M im RH (7. JA) = Auanger M aD = Ritter u. Edler v. Schmädel (5. JAR) † 29. 11. 18 in Andernach ♂ Leeb [GSt 2. JD] M im RH (GSt 7. Div.) M aD = Chrambach M aD = Frhr. v. Lindenfels A. 25. 9. 14 b. Dompierre M aD = Mahler M aD = Bischoff M aD = Häuffer M aD = Gareis M aD = Gries M aD = Stegner S aD = Münzing S aD = Fahrmbacher R im RH (7. JA) = Laug S aD = Berthold S aD = Jodl (Alfred) S im RH (GSt 7. Div.) = Lechner S aD = Weigl A. 28. 8. 14 b. Azevilles S aD = Croissant S aD = Mühlischlegel (Geb. Batt. 7) A. 3. 9. 16 b. Amaraluz	♀ Horchler (RJA 8) A. 26. 7. 15 westlich Stemlesberg = Wienzel S aD = Jäger (RJA 8) DL A. 29. 9. 18 b. Cunel = Klein S aD = Manz DL aD = Weßler A. 3. 6. 16 im Hermitage- wald (Verdun) = Frhr. v. Sedendorff (K. Gr. Mdt. Schleichheim) † (abg.) 22. 11. 15 b. Miesbach = Brenner A. 29. 8. 17 im Bois de Montfaucon = Veith DL im RH (7. JA) = Hauser DL aD = Riezler DL aD = Jodl (Ferdinand) L im RH (7. JA) = Heber DL aD = Schüller DL aD = Roder DL aD = Kurz A. 15. 7. 18 im Crochetwald = Schmidbauer DL aD = Heuber DL aD = Schmidt L aD = Hummel DL aD = Gr. v. Zech auf Neuhofen (Hugo) A. (verm.) 12. 10. 18 b. Nieder- burnhaupt = Frhr. v. Massen-Ponidau L im RH (7. JA)
---	--

R. A.: DStM Dr Megele GDA aD  
 DM Dr Riegel DStM aD  
 A Dr Rudolph DM † 21. 10. 18  
 in Mülhausen i. E.  
 R. B.: StB Dr Dorn GDB aD  
 DB Gebhardt StB im RH (7. JA)

B Rödelein (Staffel-St 23) DB  
 † ... 12. 18  
 B Seibert vom 16. JA, StB aD †  
 = Ehrlein DB aD  
 = Heimer DB aD

## 5. Feldartillerie-Regiment König Alfons XIII. von Spanien.

Landau.

II. JA, 3. Div., 3. JABr (nr. 12. JA).

Inhaber: Seine Majestät König Alfons XIII. von Spanien.  
 Kom.: Oberstlt Stollmann [R. 4. JABr] GM aD  
 Oberstlt Röd [R. 4. JA] GM aD † 11. 5. 21  
 M Naila [R. 19. JA] Oberst aD  
 = Dichtel [R. 11. JA] Oberstlt aD  
 = Herr Oberstlt aD  
 = Müller (Otto) Oberstlt aD  
 = Schwarzenberger [R. 7. JA] Oberstlt aD  
 = Rudolf M aD  
 = Beyer Oberstlt aD  
 = Schrott [Adj. d. St II. JA] Oberstlt  
 im RH (St d. AFhr VII)  
 = Wand (Friedrich) (21. JA) M  
 † 3. 4. 18 im Urlaub in Landau  
 = Weg M aD

§ Engel (Ludwig)	W aD	§ Frenzel (Adolf)	§ aD
= Hoffmann (Alfred)	W aD	= Kleinhenz (Karl)	DL aD
= Moiss	W aD	= Mathéus	DL aD
= Schwarz	W aD	= Will	DL aD
= Herrmann (Walter)	W aD	= Schlemmer (Hans)	DL im RH
= Schmalz	§ aD		(7. FM)
DL Mayer (Felix)	§ A 29. 1. 19	= Ridl	DL aD
= Berthold	W aD	= Loch (Hellmut)	DL im RH (7. SM)
= Ritter v. Seitner	W aD	= Vogel	DL aD
= Landgraf (Ludwig)	A 28. 8. 14	= Schrank	DL aD
	b. Maize	= Kaiser (Hermann)	§ im RH (7. FM)
= Becher	§ aD	= Hoffmann (Paul)	DL aD
= Ritter v. Hollidt	W aD	= Schröder	DL im RH (7. FM)
= Loch (Herbert)	§ im RH	= Berfel	§ aD
	(St d. Ort 2)	= Kropf	A 20. 3. 18 b. Cherson
= Wuggäcker v. 3. 5. 17	b. Hancourt,	= Christoph	§ aD
	§ A 6. 5. 17	= Landgraf (Hans)	(FM 28)
§ Roth (Karl)	§ † 5. 6. 19		A 9. 3. 17 b. Gallingen
= Müller (Rudolf)	§ aD	= Kaiser (Rudolf)	§ aD
= Loffen	§ aD	= Isselhard	§ aD
= Bofch (Ernst)	§ aD	= Löwened	§ aD
= Bletschacher	§ aD	= Brechbichl	§ aD
= Wille	§ aD	= Wendler	(LM 8) A 23. 2. 18
= Schleip	§ aD		b. Schwaighausen
= Bach	DL A 11. 9. 16 b. Toboly	= Syller	§ aD
= Dchsner (Hermann)	§ im RH	= Schöttl	A 15. 9. 16 b.
	(7. FM)		Hancourt PAbaye
= Breith (Friedrich)	§ im RH	= Huber (Bernhard)	§ aD
	(7. FM)	= Frenzel (Karl)	§ aD
= v. Gropper	DL aD	= Keiler	§ aD
= Koller	§ b. d. HFrifo	= Haud	§ aD
= Seefirchner (Albert)	§ aD, zul.	= Hecht (Hermann)	§ aD
	im RH	= Piersch (Anton)	§ aD
= Mühl	§ aD	= Neumayer (Georg)	§ aD † 22. 6. 22
= Regula	v. 24. 8. 14 b. Remenoville	= Groß (Heinrich)	v. 16. 7. 18
	A 2. 11. 14		b. Reims A 17. 7. 18
= Weller	A 25. 8. 14 b. Lunéville	= Popp	§ aD
R. V.: DSIM Dr Piersch	GM aD	B Dr Gadsflatter	§ im RH
§IM Dr Palmberger	DSIM aD	(§Veterinär-Untersuchungsamt)	
W Dr Müller (Herbert)	§IM aD	DZ Sauter	DZ aD
= (Dr Hüttner)	j. 2. ChR	B Wüttler	ausgesch.
R. V.: §IW Dr Kirsten	D§IW aD	= Wöfel	ausgesch.
DW Seeber	§IW aD	= Schulz (Josef)	Verwaltungs-
= Tausendpsund	§IW aD		inspektor im RH

## 6. Feldartillerie-Regiment Prinz Ferdinand von Bourbon, Herzog von Calabrien.

Fürth.

III. AK, 5. Div., 5. FMBr (m. 10. FM).

Inhaber: Seine königliche Hoheit Prinz Ferdinand von Bourbon, Herzog von Calabrien

Kom.: Oberst Merkast

W v. Parseval

= Ritter v. Herrmann

= Stalb

= Uhl

[Art. 5.] §W aD † 5. 3. 25

[§. 23. FM] Oberst aD

[§. 10. FM] Oberst aD

[§. 4. FM] Oberst aD



Uldinger	M aD	Braun	DL im RH (7. RH)
Pachmayr	M aD	Welder	DL aD
Welsch	Oberstlt aD	Sigt	DL im RH (7. RH)
Seberer	M aD	Wening	DL aD
Dogauer	M aD	Schilling	DL aD
Fzhr. v. Zmhoff (Friedrich)		Förderreuther	DL aD
(RFA 1) 17. 8. 17 b. La Bassée		Saradeth	DL aD
Fzhr. v. Zmhoff (Sigmund)	M aD	Stempfle	DL aD
Meyerhofer	M aD	v. Zwehl	DL aD
Bogler	M aD	Seiß	DL aD
Hiller [GSt d. Gf I. RH] M aD		Hahn, v. b. Ennetières 22. 10. 16	
Schwink (Otto) [GSt d. DR 17. A.]		i. Feldlag. 12 (Loos)	
Kattelmüller	M aD	Schmitt	DL aD
Ritter u. Edler v. Schallern		Manzhofer	L aD
§ im RH (7. RH)		Littig	L aD
Schmidt	M aD	Buchner	DL aD
Buchler	M aD	Löwe	L aD † 30. 7. 20
Seidl	§ aD	Huber	DL aD
Kolb (Wilhelm)	§ aD	Barenzfeld	DL aD
Zehler	§ aD	Hörmann	L aD
Prager	§ aD	Heß	L aD
Zirkelbach	§ aD	Schmidhuber	L aD
Egerer	§ aD	Trunk	L aD
Brandenberger	§ im RH (RWM)	Fischer	L aD
Fzhr. v. Roman	§ im RH (7. RH)	Dumler	L im RH (17. RH)
Briegelmayr	DL aD	Schwink (Walter)	L aD
Kolb (Richard)	DL aD	Falt	L aD

R.A.: Dr Schmidt	GA aD	B Dr Schwertschlag	StB aD
Dr Stöhr	DESt im RH (7. GA)	DZ, Rechn. Kat Maisch	DZ aD, Rechn. Kat
Dr Schuh	StA aD		
Dr Luz	DA aD	§ Karl	aD
R.B.: Dr Schwarztrauber		§ Schuster	aD
Dr Mulzer	GB aD	§ Wörner	aD
	StB aD	§ Traunfelder	aD

### 7. Feldartillerie-Regiment Prinz-Regent Luitpold.

München.

1. RH, 1. Div., 1. FVBr (m. 1. FVA).

kom.: Oberst Siebert		[R. 15. 3D] GL aD	
M v. Malaisé		[Art.R. 14. 3D] GM aD	
Gr. v. Holnstein aus Bayern (Emanuel)		[Art.R. 5. RD] Oberst aD	
§ Brunner	[R. d. FVA 2] Oberstlt aD	§ Straßner	M aD
Fzhr. v. u. zu Bodman	zul. Flügel-adj. Seiner Majestät des Königs,	DL Müller (Otto)	M aD
Schmidt-Scharff	Oberstlt aD	Peter	M aD
Holländer	Oberstlt aD	Angerer	M aD
Deiglmayr	zul. im 5. FVA, † 3. 8. 20	Gr. v. Holnstein aus Bayern (Heinrich)	M aD
Seller	M aD	van Ginkel	§ im RH (7. RH)
v. Keller	M aD	Pottiez	M aD
Danzer	M aD	Kremer (Philipp)	§ aD
Schrenk-Rangliste der deutschen Armee.		Wilsert	§ aD
		Baur	§ aD
		Lösch	§ 26. 9. 18 b. Somme-Py

Q Stred	M aD, zul. im RS	Q v. Kraft	(FIM 297) X 21. 3. 16 b. Fort de Vendevill
= Greim (Geb. Batt. 12)	DL X 28.4.18 b. Tyrjäntaka (Finland)	= Kremer (Alfred)	DL aD
= Dörfler	S aD	= Kuchler	Q im RS (7. MR)
= Frhr. v. Berchem (Friedrich)	S aD	= v. Schanzenbach (Otto)	(FIM 216)
= Müller (Angelo)	S im RS (7. MR)	X 23. 1. 17 b. Cléry sur Somme	
= Seelkirchner	S aD, zul. im RS	= Schmal	DL aD
= Gizwalbt	S aD	= Frhr. Ebner v. Eschenbach	DL aD
= Ritter v. Pohl	S im RS (7. MR)	= Eder	(23. FMR)
= Fischer	S aD	= Schoch (Helmut)	X 5. 2. 18 b. Pont Favarger
= Oldenbourg	X 29. 1. 16 b. La Folie (Bimy)	= Gleichmann	X 25. 11. 17 b. Beaumont (Verdun)
= Schmitt	X 3. 2. 16 b. Bimy	= Lipowski	Q aD
= Pöhlmann	S aD	= Schoch (Haus)	Q im RS (7. MR)
= Kolb (St 76 d. FMR)	X 12. 12. 17 b. Habsheim	= Belli v. Pino	Q aD
= Satter	(FIM 295) X 9. 11. 16 b. Dreencourt	= v. Stilian	Q aD
= Bernauer	DL aD	= Rupprecht	Q aD
		= Pehl	Q aD

R.M.: DStM Dr Ott	GDN aD	StB Wildhagen	vom 1. Tr, DStB aD
StM Dr Bernhard	vom 1. Tr, DStM aD	DB Jank	DStB aD
M Dr Hixler	StM aD	B Dr Krieger	StB im RS (7. MR)
= Dr Amou	StM im RS (7. MR)	D3, Rechn. Rat Mohr	D3 aD, Rechn. Rat
= Seiß	StM aD	B Wiesböck	StB aD
R.B.: DStB (3ix)	j. St III. MR	= Friede	D3 im RS
StB Jäger	vom d. 1. Tr, GDW aD, zul. im RS	= Harnisch	B im RS

## 8. Feldartillerie-Regiment Prinz Heinrich von Preußen.

Nürnberg.

III. MR, 6. Div., 6. FMR (m. 3. FMR).

Inhaber: Seine Königliche Hoheit Prinz Heinrich von Preußen.			
Stom.: Oberstlt v. Bomhard			[Art. 23. 6] GM aD
M Frhr. v. Pölnitz			[Art. 23.] Oberst aD
= Ris			[Art. 21.] Oberst aD
= Geiger			[R. 20. FMR] Oberstlt aD
S Mayr	M X 9. 9. 14 b. Serres	DL Eidam	[St 16. 3D] M aD
= Abel	[R. 9. FMR] Oberstlt aD	= Hirschauer	S im RS (Pdr Geyhaven)
= Theysohn	[R. 20. FMR] Oberst im RS (7. MR)	= König	M aD
= Lutz	M aD	= Frhr. v. Mandenheim gen. tolsheim	M aD
= Müller	X 7. 9. 14 b. Réméréville	= v. Glas (Walter)	[St 30. R2] M aD
= Degg	M aD	= Frhr. v. Berchem	S aD
= Frhr. v. u. zu Fraunberg	[Adj. 6. 3D] Oberstlt aD	= Krapp	S aD
= Curze	Oberstlt im RS (7. MR)	= Döring	S aD
= Fuchs	X 6. 8. 16 b. Verdun	= Frhr. v. Sartor auf Gansheim	(MFR) S † (verunglückt) 20. 8. 19
= Vogl (Oskar)	[St 11. 3D] Oberstlt im RS (St 7. Div.)	= Fischer	S aD
DL Egler	M aD	= Ritter v. Greim	S aD
= Hüttlinger (6. FMR)	S X 2. 4. 18 b. St. Meruy-Hamel	= v. Safferling	DL X 20. 9. 17 b. Molenbaed
= Zwengauer	M im RS (Zwg)	= Winter	S im RS (7. MR)
= Holzmann	S aD		

ℓ Herrmann	DL aD	ℓ Wiesner	DL aD
= Ritter v. Herz	ℓ aD	= v. Arthelm (Kolf)	DL aD
= Pöhlmann	DL aD	= Frhr. Ebner v. Eschenbach	DL aD
= Ritter v. Harr (Gottfried)	DL aD	= Behringer	DL aD
(Kampffl. Sch. DSt 1) X (abg.)		= Schwarz	(Ft. Ers. 2) † (abg.)
18. 10. 17 b. Valenciennes			27. 2. 18 b. Fürth
= v. Arthelm (Walter)	DL im RSt	= Krieger	DL aD
	(7. MR)	= Gareis	DL aD
= v. Glas (Artur)	DL aD	= Schwabl	ℓ im RSt (7. MR)
= Frhr. v. Pechmann	DL aD	= Herold	ℓ im RSt (7. MR)
= Schmid	DL aD	= Harr (Franz)	ℓ aD
= Küffner (Ft. A 286) X 7. 5. 17 b.		= Schultheiß X 27. 8. 18 b. Bapaume	
	Courcy	= Geim	ℓ aD
= Thieß	DL aD	= v. Porthheim	ℓ aD
= Bogel (Dttmar)	DL aD	= Blarodt	ℓ im RSt (7. MR)
= Gerstner	DL im RSt (7. Ft.)	= Lippart	ℓ aD
R. M.: DSt Dr Witt	GDW aD	D3 Kerschbaum	St3 aD
DL Dr Herterich	StM aD	3 Lang	3 aD † 22. 10. 19
M Sendlolph	StM aD	= Albert v. 24. 4. 15 b. St. Mihiel	X 30. 4. 15
R. M.: StB Göbel	GDW aD, zul. im RSt	= Kuttengerger	3 aD
DL Dr Fritsch	StB im RSt (7. Ft.)	= Staudinger	3 aD
= Dr Aschenbrenner	StB aD		

## 9. Feldartillerie-Regiment.

Landäberg.

I. MR, 2. Div., 2. Ft. Br (m. 4. Ft. M).

Kom.: Oberst Düll	[Zusp. d. Art. Ers. Truppen] DL aD
Oberstlt Pöhlmann (Theodor)	[Art. R. 12] GM X 22. 7. 18 b. Romigny (Marnebogen)
M v. Hauke	[R. 5. Ft. M] Oberst aD, zul. im 5. Ft. M
= Pfeiffer	[R. 12. Ft. M] Oberst aD
= Ritter v. Pracher [R. 5. R. Ft. M] v. 2. 3. 16 b. Arras	X 15. 2. 17 in München
ℓ Meyer [R. 4. Ft. M] Oberstlt aD	ℓ Heim
= Mad	Oberstlt im RSt
	(St. Art. Fr. VII)
= Gemmingen Frhr. v. Massenbach	M aD
= Joseph Graf Fugger von Glött Er- lauch	M aD
= Edler v. Weßbeder zu Sternensfeld	M aD
= Wolf (Eduard)	M aD
= Frand X 24. 8. 14 b. Hablainville (Lothringen)	
= Dilm	M im RSt (St 7. Div.)
DL Wolf (Albert)	M im RSt (Ft. Br Ingolstadt)
= Burtart	ℓ X 23. 6. 15 b. Donauumont
= Zenetti	X 27. 8. 14 b. Château de Willers (Lothringen)
= Horshelt	M aD
= Listl	ℓ aD
= Konigky	M aD
ℓ Baum	DL † 22. 10. 15 im Kriegslaz. Nachen
	ℓ Scherer [GSt 14. 3D] ℓ X 31. 8. 18 b. Mt. St. Quentin b. Peronne
	= Keller
	= Edart
	= Gullmann
	= Frhr. v. Bequel-Westernach (Theodor) v. 3. 11. 16 b. Rocquigny, DL X 5. 11. 16 in Doignies
	= Frhr. v. Bequel-Westernach (Heinrich)
	= Rittmann
	= Suttner (19. Ft. M) v. 4. 4. 18 b. La Potière b. Royon, DL X 14. 4. 18 in Bervin
	= Herold (Adolf)
	= Kieffer
	= Schwarz (Bruno)
	X 4. 4. 18 b. Moreuil
	= Fleißner
	= Wechtold
	= Fischer (Erhard)
	= Fischer (Dttmar)

Q Wöschler	DL aD	U Frhr. v. Grundherr zu Altenthan	DL aD
= Hierl-Deronco	DL aD	= u. Weyerhaus	DL aD
= Bahu	DL aD	= Wintelmann	DL aD
= Ruchtner (Lorenz)	DL aD	= Bloedel	DL aD
= Schwarz (Erich)	✕ 23. 6. 16 b. Douanmont	= Reich	DL aD
= Jourdan	DL aD † 23. 4. 25	= Böhlmann (Frauz)	DL aD
= Schlagintweit	✕ 23. 10. 16 b. Rocquigny	= Madlener	DL aD
= Kalb	DL aD	= Schöner	DL aD
= Höchstetter	DL aD	= Feder	DL aD
= Rallinger	DL aD	= Lenhold	DL aD
		= Ruchtner (Hans)	DL aD
		= Herold (Albin)	DL aD

R.N.: DStM Dr Schuster	DL aD	DB Bucher	StB aD
DL Dr Rest DStM aD, zul. im RH		DB Beck	DB aD
= Dr Mayr	StM aD	3 v. Berg vom 12. Jhr,	DB aD
= Huber	StM aD	= Stiermayer	DB aD
= Schreiber	StM aD	= Dünzl	DB aD
R.W.: StB Laifle	DStB aD	= Joag	DB aD
StB Dr Zbel DStB aD, zul. im RH		= Wunfriedler	DB aD

## 10. Feldartillerie-Regiment.

Erlangen.

III. AK, 5. Div., 5. FAbt (m. 6. FAK).

Rom.: Oberstlt Treutlein-Mördes		[Art. R. 16] GM	aD
M Föttinger		[R. d. RFAK 9] Oberst	aD
= (Schultheiß)		26. 7. 14 Absch., Oberstlt	aD
= Frhr. Voessellholz v. Colberg	vom St II. AK	[R. 3. FAK] GM im RH	aD
= Frhr. v. Gageru	4. 9. 14 wieder angestellt	[R. d. RFAK 8] M	aD
H Heß [R. 20. FAK] Oberstlt aD		U Edler v. Germersheim	H aD
= Brand M aD † 1921		= Sell (Bruno)	H aD
= Riederer v. 1. 10. 14 b. Apremont		= Hoffmann	H aD
✕ 10. 10. 14 in St. Benoit		= Merten	H aD
= Frhr. v. Vibra v. 4. 10. 17 in		= Strunz	DL aD
Flandern ✕ 9. 11. 17 in Aachen		= Niedermayer (Richard)	DL aD
= Frhr. v. Feilichsch M aD		= Brenner	DL aD
= Rosenberger † (verunglückt)		= Walther DL im RH (7. AK)	
23. 4. 16 in Erlangen		= Hauser DL im RH (7. AK)	
= Leib ✕ 28. 9. 14 b. Apremont		= Vogt v. 23. 3. 18 b. Cambrai	
DL Voithenleitner M aD		✕ 2. 5. 18 in Bochum	
= Ripsmüller M aD		= Sturz	DL aD
= Weber M aD		= Grimmeiß DL im RH (7. AK)	
= Ritter v. Heilingbrunner M aD,		= Nießen	DL aD
zul. im RH		= Syller	DL aD
= Wegscheider (I. Feld-Haubitzen-Lehr-		= Sell (Walter)	DL aD
Batt. 1) H † 13. 5. 17 in Damaskus		= Wenh ✕ 21. 7. 15 im Wald von	
= Hartmann [GSt d. St XV. AK]		Apremont	
H im RH (GSt d. Grk 2)		= Martin	DL aD
= Zenetti H im RH (7. AK)		= Dreßler	DL aD
= Ritter v. Niedermayer (Östar)		= Trübzwetter DL im RH (7. AK)	
M aD, zul. im RH		= Steger ✕ 18. 9. 18 b. Bifferet	
Q Limpach M aD		= Wagner ✕ 20. 3. 18 b. Quéant	
= Ledner H aD		= Gebbert (StGrM 1) † (aby.)	
= Thompson (Geb. Kan. Abt. 4) DL		29. 5. 18 b. Uttenreuth	
✕ 21. 10. 15 b. Razanas (Serbien)		= Harber	DL aD
		= Geiger	DL aD

ℓ	Friebenstein	ℓ aD	ℓ	Huber	ℓ aD
=	Jäger	ℓ aD	=	Heimer	ℓ aD
=	Peter	ℓ aD	=	Schlampy	ℓ aD
R.N.:	OSTA Dr Hauenschild	W	Dr Scholl	OW	aD
OM	Dr Rive	OSTA aD, zul. im RS	W3	Frey	+ 6. 8. 14 in Erlangen
M	Börstler	✕ 24. 6. 16 b. Verdun	3	Maier	3 aD
=	Benker	OM aD	=	Rubner	✕ 16. 11. 14 b. St. Mihiel
R.B.:	StB Kugler	OW aD + 29. 11. 25	=	Stegner	3 im RS
OW	Kürst	StB aD	=	Hofmann	3 aD
			=	Ritter	3 aD

## 11. Feldartillerie-Regiment.

Würzburg.

11. NR, 4. Div., 4. FWR (m. 2. FWR).

Kom.:	Oberstlt Seeger	[Art.R. 8]	OW	aD
Oberstlt	Gramsch	[Art.R. 15]	OW	aD
M	Haushofer	[Art.R. 20]	OW	aD
=	Hornstein		Oberstlt	aD
=	Friedl	[R. d. RFWR 11]	✕	16. 4. 18 b. de Senle
§	Fzhr. v. u. zu Muffsch (Werner)	ℓ	Luß	§ aD
=	[R. d. RFWR 1] Oberstlt aD	=	Braun	OW aD
=	Böllmann [R. 2. FWR] Oberstlt aD	=	Ragler (Otto)	OW aD
=	Kuer Oberstlt aD	=	Supf	OW aD
=	Ritter v. Beigel Oberstlt aD	=	Hornstein	OW aD
=	Buß Oberstlt aD	=	Ritter v. Hauenschild	OW im RS
=	Nöthig M aD			(7. RW)
=	Thelemann (Eugen) M aD	=	Engel	OW aD
OW	Ritter v. Martin M aD	=	Müller (FWR A 295) ✕	29. 5. 18
OW	Gretsch M aD, zul. im RS		b. Le Grand Hamcau	
=	Bucher M aD	=	Taufkirch	OW aD
=	Grodhaus ✕ 7. 10. 14 b. Montauban	=	Seibel	OW aD
=	Rosenberger M aD	=	Fzhr. v. Truchsch ✕	28. 11. 17 in
ℓ	Spruner v. Merz (RFWR 5) v. 5. 5. 15		Cauchy-Cauchy	
=	b. Beaumont, OW ✕ 6. 5. 15	=	Detler	OW aD
=	Noell § aD	=	Schauer	(FWSch II) + (abg.)
=	Ritter v. Leitenstorfer (Rudolf)		29. 6. 17 b. Neustadt a. S.	
=	✕ 5. 11. 14 b. Sollebeke	=	Seifert	(FWR A 288) ✕ (abg.)
=	Wohinger OW ✕ 10. 10. 16 b.		25. 9. 17 b. Viaches-St. Vaast	
	Gueudecourt	=	Huber	(FWR A 291) ✕ (verm.)
=	v. Stubenrauch § aD		22. 7. 17 b. Verdun	
=	v. Delhasen (Emil) ✕ 29. 8. 14	=	Rauchalles	OW aD
=	b. Fe. le Petit Pologne	=	Knöllinger	OW aD
=	Niedermayr § aD	=	Stautner	ℓ aD
=	Grasmann § aD	=	Bumm	ℓ aD
=	Leitenstorfer (Richard) (RFWR 9)	=	Seisser ✕	10. 6. 17 b. Deülémont
=	✕ 15. 4. 18 b. Le Sart	=	Geiller	ℓ aD
=	Steinbauer (Gerhard) § im RS	=	Henle	ℓ aD
	(7. WR)	=	Bauer ✕	29. 3. 18 in Wis en Artois
=	Rirschner § im RS (7. WR)	=	Zobel	ℓ aD
=	Fzhr. v. Wolfsteel (FSt 34 d. FWR)	=	Hans	ℓ aD
OW	✕ 19. 2. 18 b. d. Höhe „Totter	=	Geistbed ✕	27. 9. 18 b. Marcoing
	Mann“ (Verdun)	=	Kroiss	ℓ aD
=	Steinbauer (Walter) § aD	=	Ragler (Karl)	✕ 16. 6. 18 b.
=	Kraus § im RS (7. WR)		Tartiers	
=	Crodel § aD	=	Popp	ℓ aD

à la suite:

GdM Kraft von Dellmensingen

f. GSt

R.N.: DStM Dr Luz	GdM aD	B Dr Sedlmayr	GSt im RSt
DN Dr Bellein	StM aD		(16. RM)
M Dr Grob	StM aD	D3 Lösch	D3 aD
" Dr Sorg	StM aD	B Gemündt	D3 aD
R.N.: StB Bronold	GdW aD † 23.4.21	" Ballerstedt	B aD
DW Hoch	StW aD		

12. Feldartillerie-Regiment.

Landau.

II. KR, 3. Div., 3. FzBr (III. 5. FzR).

Kom.: Oberstlt Müller (Hugo)	[R. d. RZfzR 5] (GdM aD)		
M Dietl	[Art. Nr. 10] Oberstlt aD		
" Schneider	[R. d. RZfzR 6] Oberstlt aD		
H Goldschmidt	[R. d. ErzFzR] Oberstlt aD † 14.12.21	L Sagerer	S aD
" Wirth	[R. d. RZfzR 5] Oberstlt aD	" Karl	(8. FzR) v. 31.12.14 b.
" Birkler	X 25.8.14 b. Moriviller	" Bois d'Alilly	X 8.1.15 in Chamblen
" Mustière	(II. ErzFz d. R) † 3.4.17 in Frankfurt a. M.	" Dittmeyer	S aD
" Wand	v. 29.10.14 b. Houthem	" Wagner	H im RSt (111/3. FzR)
" Ruff	(RZfzR 5) v. 2.10.14 b. Jäzel	" Koenig	D2 aD
	X 3.10.14 in Esquerchin	" Harder	D2 aD
" v. Alweyer	M aD	" Wolf	D2 aD
" v. Bomhard	M aD	" Zieglwalner	D2 aD
" Forster	[St d. Gf II. KR] M aD	" Sonntag	D2 aD
DV Engel	M aD	" Wild	D2 aD
" Seyl	[Adj. d. DR 19. N.] M im RSt (St JZhr VII)	" Höhenadl	D2 aD
" Fint	M aD	" Maisel	L im RSt (21. FzR)
" Weigmann	[Adj. d. Gf I. KR] M aD, zul. im RSt	" Griebel	D2 aD
" Zorn	M aD	" Mayer	D2 aD
L Hengen	H im RSt (InfSch)	" Luxenburger	D2 aD
" Müller (Heinrich)	M aD	" Faul	D2 aD
" Ritter v. Schöpf	von d. Res. d. 3. FzR, H aD	" Bek	(FzR A 291) X 1.4.18 b. Thélus
" Meister	H aD	" Gullmann	D2 aD
" Mühl	(2. FzR) DV X 30.8.18 b. Delsang Ferme b. Bapaume	" Hirt	D2 aD
" Vogelen	H aD	" Haslauer	D2 aD
		" Hasinger	D2 aD
		" v. Braun	D2 aD
		" Eisenberger	D2 aD
		" Gretschel	L aD
		" Riederer	

R.N.: DStM Dr Leindcker	GdM aD † 10.7.25	DW Dr Bronath	StW im RSt (7. FzR)
DN Dr Bausenwein	DStM im RSt (7. Gf)	B Dr Knörzer	D2 aD, Rechn. Nat
M Dr Hauenstein	StM aD	D3 Hoffmann	† 8.2.17
" Lipf	StM im RSt (7. Gf)	B Sebald	B aD
R.N.: StB Dr Schneider	GdW aD	" Meßner	B aD
		" Schnell	† 8.10.14

# Fußartillerie.

## 1. Fußartillerie-Regiment vakant Bothmer.

München; I. B. Neu-Ulm.

I. RR, Fuß-AR.

Stom.: Oberstl Ritter v. Gartmayr	[Gen. d. Fuß-AR 14] GM aD
M Böhler (Emil)	[Art. Nr. 19] Oberst aD † 15. 3. 20
= Schmitt (Karl)	✕ 24. 8. 14 b. Lamath
= Weller	[R. d. Fuß-AR St 123] Oberst aD
§ Spillecke (Friedrich) [R. 6. Fuß-AR]	§ im RH (7. AR)
= Oberstl aD	
= Herjorth	Oberstl aD
= Hogenmüller	M aD
= Heim	M aD
= Zeitler	✕ 6. 11. 14 b. Wyttschaete
= Ritter v. Schrent (Wilhelm)	Oberstl aD, zul. im RH
= Frhr. v. Pechmann (Karl)	✕ 17. 12. 14 b. Montauban
= Winneberger	M aD
= Schmid (Hermann) v. 11. 12. 14 b.	
= Ypern	✕ 26. 12. 14 in Comines
= Mannert (Gustav) M aD † 22. 12. 25	
	in Nürnberg
= Lenh	M aD
§ Meiler	M aD
= Brunner (Friedrich)	M aD
= Scharrer (Georg)	M aD
= Krieger (Rudolf)	M aD
= Bergmann	§ im RH (7. AR)
= Kaiser	M aD, zul. im RH
= Fürholzer	M aD
§ Schneidhuber	M aD
v. Langlois	§ aD
= Fleischmann	§ aD
= Wenninger	§ aD
= Bröhler (R. Fuß-AR 1)	✕ 6. 9. 14
	b. Néméreville
= Ganz	✕ 18. 11. 14 b. Ypern
= Köhl (Ludwig)	✕ 8. 7. 15 b. Rouvron
= Wolf	§ aD † 24. 12. 22
= Kirchmair	§ aD
= Depfer	§ aD
= Müller	§ im RH (RWM)
= Zwid	✕ 24. 8. 14 b. Lamath
= Blömer	§ aD
= Hopitsch	§ aD, zul. im RH
	† (abg.) 16. 8. 25
= Wintergerst	§ im RH (7. AR)
= Käp	(Fuß-AR Batt. 296)
v. (verunglückt)	11. 9. 15 b. Clermont
= Maurepas	✕ 30. 11. 15 in München
= Hopp	✕ 8. 11. 14 b. Wyttschaete
= Nagel	(Fuß-AR 19) ✕ 15. 7. 17
	b. Courières
§ Meß	§ im RH (7. AR)
= v. Fein	§ im RH (Zwg)
= Wiesner	§ aD
= Frank	§ aD
= Grahamer	§ aD
= Marschall	§ aD
= Glas	§ aD
= Klenka	§ im RH (7. SW)
= Raithel	§ im RH (7. FW)
= Niedermayer	(FIM A 295)
	✕ 6. 9. 15 b. Albert
= Mayr (Klemens)	§ aD
= Brinner	§ aD
= Werner	§ aD
= Bezel	§ im RH (7. FW)
= Gr. Waldbott v. Bassenheim	§ aD
= Menzel	§ aD
= v. Wachter	§ aD
= Bortscheller	§ aD, zul. im RH
= Heuther	§ aD
= Stödl	§ aD
= Hartl	§ aD
= Haefele	§ aD
= Bogel	§ aD
= Maier (Fritz)	§ aD
= Birkner	§ aD
= Stautner	§ aD
= Mend	§ aD
= Friesede	§ aD
= Frhr. v. Holzschuher	§ aD
= Attenkofer	§ aD
= v. Münster	§ aD † 14. 8. 23
= Ries	§ aD
= Frhr. v. Gsebeck	(FIM A 297)
	✕ 24. 3. 18 b. Jussy
= Friederich (Hans)	§ aD † 14. 2. 20
= Kraus	§ aD
= Find	§ aD
= Ammann	§ aD
= Jägy	§ aD
= Bregler	§ im RH (7. AR)
= Merkel	§ aD
= Böhler	§ aD
= Scherbofer	§ aD
= Scherber	§ aD
= Hofmann	§ im RH (7. AR)

U Ertl	U aD	U Reisenstuel	U aD
= Fußelmeyer	U aD	= Bischoinger	U aD
= Meier (Helmut)	U aD	= Seiberer	U aD
= Grafmann	U aD	= Bigler	U aD
= Föringer	U aD	= Schierlinger	(4. Fuß-AR)
= Piloty	U aD	✕ 11. 10. 18 b. St.	Souplet
= Kreppel	U aD, zul. im RH	= Meier (Erich)	U aD
= Habersbrunner	U aD	= Friederich (Fritz)	U aD

FwH Raithel

FwM aD

RM.: DStM Dr v. Reitz	GDW aD	DB Zeheter	StB im RH (17. AR)
StM Dr Hohe	DStM aD, zul. im RH	3 Hedel	StB aD † 9. 1. 25
DM Dr Sigl	StM aD	= Zeltner	† 30. 1. 18 in Neuburg a. D.
= Manr	StM aD, zul. im RH	= Koch	3 aD
StB Did	DStB aD		

## 2. Fußartillerie-Regiment.

Maj.

II. AR, Fuß-AR.

Kom.: M Kemmer		[Art. 2] Oberst aD
M Zimmermann		[R. 2. Fuß-AR] Oberst aD
= Bruhn	[R. 2. Fuß-AR] Oberstlt aD	† 29. 11. 25 in München
= (Kölch)		f. 3. Fuß-AR
H Blümlein	[R. 3. Fuß-AR] Oberstlt aD	U Hüber
= Apfelfiedt	[R. 5. Fuß-AR] Oberstlt aD	= Mühl
= Brandstettner	M † 3. 7. 20 in Berlin	= Jolas
= Lautenschlager	M aD	= Lobinger
= Dannemann	(Fuß-AB 25)	= Höbel
= (Hoh)	✕ 26. 4. 18 b. Meurchin	= Mosler
= Scheinhof	f. Insp. d. Techn. Inst.	= Kempter
= Ulfhold	Oberstlt im RH (Zwg)	= Ferqq
= Spillede (Otto)	M aD	= Hilschmann
= Gmeinwiser	Oberstlt aD, zul. im RH	= Weiß
= Endres	Oberstlt im RH (2. AR)	= Berdel
= Zeileis (Rudolf)	[St d. Gf 1. AR] M b. d. HFriko	= Jungmann
	f. 3. Fuß-AR	= Bug
DL (Bielle)		= Krieger (Ernst)
= Fchr. v. Pechmann (Heinrich)	M aD, zul. im RH	✕ 14. 4. 18 b. Meurchin
= Duval de Navarre	M aD	= Ritter v. Maukner
= Hamm	M aD	b. 5. 8. 18 b. Chipilly, DL
= Clostermeyer	M aD	✕ 18. 8. 18
= Bidel	H aD	(Fw 102)
= Hoffmann	(R Fuß-AR 3)	= Zeileis (Ludwig)
	H ✕ 21. 8. 15 b. Sajki	✕ 20. 2. 16 b. Mülhausen i. E.
= Kesselring	M im RH (RwM)	= Ungewitter
= Geib	H im RH (7. AR)	= Red
= Wieselhuber	M aD	= Mayer (Johann)
= Pulvermüller	M aD, zul. im RH	DL im RH (7. AR)
= (Senneberger)	f. Schuktr. f. DDW	= Mahla
U v. Gönner	H aD	(Fuß-AB 8) ✕ 21. 3. 18
		b. Bronville
		= Herlet
		(Grenzschuß Ost) DL
		✕ 13. 4. 19 in Schaulen
		= Gerlinghoff
		= Bauer (Mois)
		= Weber
		DL im RH (20. AR)
		= Humann
		DL aD



ℓ Köhl (Georg)	ℓ aD	ℓ Wagenbauer	ℓ aD
= Murmann	ℓ aD	= v. Mittelstädt	ℓ aD
= Stiegler	ℓ aD	= Schwarzmänn	ℓ aD
= Audebert	ℓ im Rk (7. Nr)	= Engelhardt	ℓ aD
= Einsiedel	ℓ aD	= Sörgel	ℓ aD
= Seibert	ℓ aD	= Kropf	ℓ aD
= Schmidt (Hermann)	ℓ aD	= Winkler	ℓ aD
= Engels	ℓ aD	= Zacherl	ℓ aD
= Brunotte	ℓ aD	= Baust	ℓ aD
= Frühmann	ℓ aD	= Martini	ℓ aD
= Regnet	ℓ aD	= Limbacher	ℓ aD
= Pefch	† 2. 10. 18 in Avesnes	= Hörmann	ℓ aD
= Nigier	v. 12. 5. 17 b. Epohe	= Holler	ℓ aD
= Stüker	✕ 17. 5. 17 in Kethel	= Joch	ℓ aD
	ℓ aD	= Kauf	ℓ aD

FwH Schred

FwM aD

R. N.: DStM Dr Schmitt	GDN aD	StB Schmid	DStB aD
StM Seel (Feldlaz. 9/11 B)	† 7. 9. 15	3 Grimm	D3 aD
	in Roubaix	= Döfel	3 aD
ℓ Dr Voelkel	StM aD, zul. im Rk	= Hänfel	3 im Rk

## 3. Fußartillerie-Regiment.

Zugofstadt.

III. Nr, Fuß-ABr.

kom.: Oberstl Rosenberger	[Art. R. 5] GM aD
M Stichter	[StD b. Fußart. b. Gouv. von Namur] Oberst aD
= Blanc	[Art. R. 5] GM aD
= Rist	[R. 1. Fuß-ABr] Oberstl aD
= (Mannert (Albert))	26. 6. 14 3D, Oberstl aD
= Kölsch	vom 2. Fuß-ABr, Oberstl aD
§ Salb von d. Insp. d. Techn. Inst.,	ℓ Sturm M aD, zul. im Rk
Oberstl aD † 29. 12. 25 in München	= Scharrer (Georg) M aD
= Schimpf M aD	= Degl S aD
= Hahn M aD	= Greisbacher M aD
= Volkraath M aD	ℓ Hopfmüller ℓ ✕ 4. 6. 16 b.
= Gebhard (Fuß-AB 19) ✕ 23. 9. 17	Verdun
in Douai	= Mulzer S aD
= Hübner M aD	= Schilbtuecht S aD
= Breitung M aD	= Zollmann (abt z. APK) ℓ † (ver-
= (Mart) f. Rdt Germerzheim	unglückt) 29. 12. 18 in München
= Lang (R Fuß-AB 3) ✕ 11. 11. 14	= Bauch S aD
b. Klein-Billebeefe	= Peflmüller S aD
vom 2. Fuß-ABr, M aD	= Drechsler S aD
f. RM	= Heilingbrunner S im Rk (7. Nr)
= Bielle M aD	= Linsmayer S aD
ℓ (Auer) M aD	= Paulin S aD
= Bothof M aD	= Justinus (3St 35 b. FTr) ℓ
= Grin [St b. DR 6. N.] M im Rk	✕ 30. 1. 18 b. Forenville (Cambrai)
(RwM)	= Matt S aD
= Schrent (Otto) M aD	= Böll (Fuß-AB 20) ℓ ✕ 11. 10. 18
= Boshart M aD	b. Mons
= Beyer M aD	= Schuster S aD
= Majer (Magimilian) M aD,	
zul. im Rk	

U Hüller	H aD	U Bauer (Max)	U aD
= Bertele (R Fuß-AB 6) X 15. 12. 14	b. Wylschaeete	= Gasteiger X 19. 7. 17 b. Zornbeke	U aD
= Witzmath	DL aD	= Schwengart	U aD
= Rieger DL im RH (7. FA)		= Mantel	U aD
= Mesmer DL im RH (7. UR)		= Fenzl	U aD
= Belleville	DL aD	= Ködl	U aD
= Brunner (Ernst)	DL aD	= Kiefling	U aD
= Chorbacher DL im RH (7. UR)		= Dessart	U aD
= Bayerl	DL aD	= Laun	B im RH (16. RH)
= Lorenz	DL aD	= Galb	U im RH (7. FA)
= Arnold (Fuß-ABatt. 303) v. 3. 11. 15		= Ewald	U aD
b. Ripont X 5. 11. 15 in Bouziers		= Jann	U aD
= Appelmann	DL aD	= Königer	U aD
= Rechenmacher	DL aD	= Mayer (Gustav)	U aD
= Brückner	DL aD	= Heid	U aD
= Sendlinger	DL aD	= Rodt	U aD
= Singer	DL aD	= Rupp	U aD
= Schöller	DL aD	= Dieß	U aD
= Brühshwein	U aD	= Fischer	U aD
		= Beger	U aD

FwH Ganzer FwM aD

R. N.: DStM Widmann  
StM Ohlenschlager

GDN aD  
GDN aD,  
zul. im RH

StB Aloß  
3 Kühnreich  
= Gafstein  
= Bez

DStB aD  
vom 3. FA,  
3 im RH  
3 im RH

M Dr Fogelt  
= Dietrich X 25. 6. 16 b. Côte  
de Lafou

## Pioniere.

### 1. Pionier-Bataillon.

München.

1. UR — Pionier-Zuspeltion.

Kom.: M Vogl

H Münsterer [StDPi 1] Oberstlt aD	StDPi 40  Oberstlt aD † 12. 9. 25
= Gebendorfer Oberstlt im RH (Pdr Ingolstadt)	U Lautenbacher X 25. 9. 14 b. Don- pierre
= Reinberger M aD	= Wachter (Otto) H im RH (20. FA)
= Pirner [GSt d. DR d. HGr Kron- prinz Rupprecht] M aD	= Vogel (Kurt)
= Brunner vom 3. Stamm-See-B (3. FB) X 8. 4. 15 im Bois d'Alisy	= Ziegler (Paul) (SchwMFA 8)
DL Dekner M aD	= Ritter v. Müller X 10. 5. 15
= Straßer [GSt 1. RD] H aD	= Hochmahr H aD, zul. im RH
U Schinnerer [GSt d. DR d. N. Abt. A.] M aD	= Rittmayer X 5. 11. 14 b. Herbau- paire
= Fürnrohr M aD	= Hofmann DL aD
= Ritter H aD	= Maduschla DL aD
= Nagl H aD	= Fichtner DL im RH (7. FA)
= Mangold H aD	= Wachter (Hans) DL aD
= Göller H aD	= Krauß (RZR 2) X 28. 11. 14
= Schneider H aD	= Altman (Promp. 21) X 11. 8. 15 b. Petrylow

U <b>Baldhör</b> (Komp. 4) X 12. 4. 18	U <b>Jbel</b>	U im KH (7. PB)
= <b>Kuchler</b> b. Moreuil	= <b>Kunz</b>	U aD
= <b>Stenglein</b> DL im KH (7. SM)	= <b>Yblagger</b>	U aD
= <b>Müllersperger</b> DL im KH (7. PB)	= <b>Stör</b>	U aD
= <b>Vogel</b> (Gerhard) (KPB 2)	= <b>Weiß</b>	U aD
= <b>Gröbl</b> (Anton) X 3. 10. 15 b. Nubers	= <b>Müller</b> (Hermann)	U aD
= <b>Hottmann</b> DL aD	= <b>Zipperer</b>	U aD
= <b>Herbst</b> DL aD	= <b>Jacob</b>	U aD
	= <b>Rosenhauer</b>	U aD
	= <b>Ziegler</b> (Heinrich)	U aD

B.M.: StM Dr **Grohe**  
U Dr **Ansprenger**

GM aD UZ, Rechn.Kat **Liefer** UZ aD, Rechn.Kat  
StM aD B **Zunghans** Reg.-Jusp. im KH

## 2. Pionier-Bataillon.

Speyer.

II. KR — Pionier-Inspektion.

Kom.: M <b>Laack</b>	(9. KR) X 5. 10. 14 b. Mameh	
M <b>Stod</b>	[StDPi] Oberstlt aD	
H <b>Kall</b>	M aD	U <b>Fries</b> DL aD † (verunglückt) 1921
= <b>Knörzer</b>	M aD	= <b>Brillkoph</b> H aD
= <b>Schober</b>	M aD	= <b>Vogel</b> DL im KH (19. KR)
= <b>Luber</b> v. 26. 8. 14 b. Carency	X 10. 10. 14	= <b>Reblich</b> U aD
DL <b>Teusch</b>	M aD	= <b>Otto</b> DL aD
U <b>Regnault</b>	M aD	= <b>Oberlindober</b> U aD
= <b>Dorn</b>	H aD	= <b>Keller</b> U aD
= <b>Munder</b>	H aD	= <b>Born</b> U aD
= <b>Ziegler</b>	H aD	= <b>Brindlinger</b> DL aD
= <b>Grundner</b>	H aD	= <b>Brand</b> DL aD
= <b>Sünning</b>	H aD	= <b>Strauß</b> DL aD
= <b>Gangler</b> (Oskar) H im KH (7. PB)		= <b>Cramer</b> U aD
= <b>Renner</b>	H aD	= <b>Hoffmann</b> (Ernst) DL aD
= <b>Reibold</b>	H aD	= <b>Schreiner</b> DL aD
= <b>Hofmann</b> (Joseph) H aD		= <b>Liefer</b> DL aD
= <b>Wagner</b>	H aD	= <b>Schindler</b> v. 11. 4. 18 b. Candor
= <b>Hofjinger</b> H im KH (7. PB)		= <b>Weber</b> X 21. 4. 18 in Golancourt
= <b>Wappes</b> X 8. 10. 14 b. Eurlu		= <b>Gangler</b> (Adolf) U aD
= <b>Wollmuth</b> X 7. 4. 15 b. Npern		= <b>Schrag</b> (Heinrich) U aD

B.M.: StM Dr **Schlichtegroll** GM aD  
U Dr **Schmid** † 1922  
StM aD

UZ **Frand** UZ aD, Rechn.Kat  
B **Wagner** aD

## 3. Pionier-Bataillon.

Jugolstadt.

III. KR — Pionier-Inspektion.

Kom.: M <b>Habung</b>		Oberstlt aD
H <b>Ernst</b> Oberstlt im KH (St 7. Div.)	H <b>Retter</b>	M aD
= <b>Adam</b> [GSt 8. RD] Oberstlt im KH (GSt b. Grf 1)	= <b>Fhr. v. Stengel</b>	M aD
	DL <b>Moosauer</b>	M aD

ℓ Schiller	M aD	ℓ Ritter u. Edler v. Täußenbach	DL aD
= Wohlenich	ℓ aD	= Gohner	DL aD
= Gollwitzer	ℓ im RH (20. JR)	= Weiße (Karl)	DL aD, ℓ im RH (18. JR)
= Drschiedt	DL aD	= Goller	DL aD
= Sorge	ℓ aD	= Stod	DL aD
= Sandtner	ℓ aD	= Reichart	DL aD
= Deschmermeier	DL X 19. 10. 16 b. Manancourt	= Sand (Hans)	X 18. 9. 15
= Schall	DL aD	= Schlegl	DL aD
= Wiedemann	ℓ aD	= Eichheim	DL aD
= Häfner	ℓ aD	= Anz	DL aD
= Barbarino	X 20. 9. 14 b. Hattonville	= Hüter (Komp. 10)	X 28. 3. 18 b. Buquou
= Schaudig	ℓ aD	= Kiesel	ℓ aD
= Reuther (Komp. 24)	DL X 4. 10. 18 b. St. Etienne	= Leiter	ℓ aD
= Niederreiter	DL aD † 15. 5. 19	= Wöfl	ℓ aD
= Masberger	DL aD	= Zwifler	ℓ aD
= Buhmann	DL aD		
= Ziegler (August)	(MinWB 21) X 8. 10. 18 b. Remonville		
B.N.: StM Dr Manger		GM aD	
DM Dr Mayer		DStM aD	
M Dr Kraus		StM aD	
= Lösle		StM aD	
		DZ Dürr	DZ aD, Rechn. Rat
		Z (Rühreich)	f. 3. Fuß-Rat
		= Schönberger	Reg. Insp. im RH

### 4. Pionier-Bataillon.

Ingolstadt.

III. KR — Pionier-Inspektion.

Kom.: M Dietel	[StDPi d. Gouv. von Antwerpen]	Oberstll aD
M Neuf	[InqD d. Gouv. von Lüttich]	Oberstll aD
ℓ Baumann	Oberstll aD, zul. im RH	DL aD
= Theoharis	M aD	DL aD
= Cuno	M aD	DL aD
= Düll	M aD	DL im RH (7. KR)
DL Stahlmann	M aD	X 20. 3. 18
ℓ Sand (Franz) (St d. Gen. d. Pion. 6)		b. Bezoubaux
ℓ X 11. 4. 18 b. Neuve-Chapelle		DL aD
= Barth	ℓ aD	DL aD
= Griener	ℓ aD	DL aD
= Hintermayr	ℓ aD	DL im RH (7. KR)
= Jacob	DL † 22. 7. 15	DL aD
= Stödl	ℓ aD	X 4. 11. 18
= Weiße (Wilhelm)	ℓ im RH (St 4. Div.)	b. Ditz le gros
= Ritter v. Dostler	DL (St 6 d. FTR) X (verm.) 21. 8. 17	ℓ aD
= Feil (RKomp. 16)	X 20. 7. 15 am Schraßmünse	ℓ im RH (7. KR)
= Lehmann	ℓ aD, zul. im RH	DL aD
= Heiner	DL aD	X 2. 10. 18 b. Ledeghem
= Weiße (Ludwig)	X 2. 10. 14 b. Montauban	ℓ aD, zul. im RH
		ℓ aD
ℓ Späth		
= Kerner		
= Gröbl (Mois)		
= Geiger	DL im RH	
= Wendler (Komp. 25)	X	
= Fehlhammer		
= Hug		
= Habel		
= Enno	DL im RH (7. KR)	
= Kowitz		
= Berger (Komp. 4)	X	
= König		
= Schöner		
= Schanze	ℓ im RH (7. KR)	
= Reichert		
= Seublinger	X	
= Eigenberger	ℓ aD, zul. im RH	
= Mayr		

B.N.: StM Dr Emerich	DStM aD	Z Ziegler	Reg. Oberinsp. im RH
DM Dr Klein	StM aD	= Wild	ℓ aD
M Dhom	StM aD		

# Verkehrstruppen.

## Eisenbahn-Bataillon.

München.

I. KR — Inspektion des Eisenbahn- und Telegraphenwesens.

Rom.: M <b>Büttner</b>		[R.Rom. d. Eisenb.Tr.] Oberst aD	
M <b>Bogl</b> (Ferdinand)			Oberstlt aD
§ <b>Matthieß</b>	Oberstlt im RH (St 7. Div.)	§ aD	
= <b>Größe</b>	Ä. 2. 4. 18 b. Cambrai		
= <b>Steinheimer</b>	(Fhr. d. Eisenb. Bau-		
comp. 2) Ä. 23. 9. 15 b. Somme-By			
= <b>Bayer</b>	M aD		
DL <b>Jacob</b>	§ im RH (RivM)		
= <b>Strobl</b>	M aD		
§ <b>Siegert</b>	M aD		
= <b>Schmeßer</b> von d. Schutzr. DDN   St d.			
Gen. d. Pion. 6] § im RH (5. PB)			
= <b>Bauch</b>	§ aD		
= <b>Löwened</b>	§ im RH (7. M)		
= <b>Feyß</b>	§ aD		
= <b>Diener</b> (RZR 10) v. 9. 5. 15 b. Neu-			
ville, DL Ä. 18. 5. 15 in Beau-			
mont en Artois			
= <b>Ludwig</b>	§ aD		
= <b>Fahn</b> (Schw. M. W. Mt. 9) v. 25. 9. 15			
b. Neuville Ä. 26. 9. 15 in Billy			
Montigny			
= <b>Noerbler</b>	§ aD		
= <b>Will</b> (Otto)	§ im RH (7. PB)		
B. N.: StM Dr <b>Noth</b>	OSTM aD	§ Bauer	§ aD, Rechn. Rat
M <b>Plazotta</b>	StM aD	§ Driendl	Ob. Sekretär im RH

## 1. Telegraphen-Bataillon.

(3 Kompagnien und Bespannungsabteilung.)

München.

I. KR — Inspektion des Eisenbahn- und Telegraphenwesens.

Rom.: M <b>Nees</b>		[Gen. d. Pion. 6] Oberst aD † 20. 8. 22	
§ <b>Schmitt</b> [StD Pi II. KR]	Oberstlt aD		
= <b>Stümpfig</b>	M aD		
= <b>Drechsler</b> (Theodor)	M aD		
= <b>Wildt</b>	§ aD		
DL <b>Haus</b>	§ im RH (RivM)		
§ <b>Bogl</b>	M aD		
= <b>Englmann</b>	§ aD		
= <b>Sperrer</b>	§ aD		
= <b>Helwig</b>	§ aD		
= <b>Lehner</b>	§ aD		
= <b>Kineder</b>	§ aD		
= <b>Hörmann</b>	§ aD		
= <b>Peißner</b>	§ aD		
= <b>Miliani</b>	DL aD		
= <b>Hüberle</b>	§ aD		
= <b>Bauer</b>	§ aD		
= <b>Rein</b>	DL im RH (7. M)		
§ <b>Braun</b>	DL im RH (7. M)		
= <b>Mußbach</b> (Carl)	DL aD, zul. im RH		
= <b>Wertheimer</b>	DL aD		
= <b>Knoblauch</b>	DL aD		
= <b>Karpf</b>	§ aD		
= <b>Graf</b> (Fritj)	DL aD		
= <b>Loibl</b>	§ aD		
= <b>v. Göbel</b>	DL aD		
= <b>Mußbach</b> (Friedrich)	§ im RH		
	(ZufSch)		
= <b>Graf</b> (Herbert)	DL aD		
= <b>Göring</b>	DL aD		
= <b>Schneider</b>	DL aD		
= <b>Linz</b>	DL aD		
= <b>Preißer</b>	DL aD		
= <b>Bronner</b>	§ aD		
= <b>Müller</b>	§ aD † 30. 8. 20		

## Befpannungs-Abteilung.

K	Haufelt	(U. 1. TrN) M aD	L	Reim	(U. 1. TrN) R aD
L	Müglein	(U. 1. TrN) R im RS (7. SM)			
B.N.:	StM Dr Klein	GDN aD	D3,	Rech. Rat Kaiser	D3 aD, Rech. Rat
	M Dr Scheicher	StM aD			3 aD
	= Bamberg	StM aD	3	Mayer	
StB	(Wildhagen)	f. 7. JNR			

## 2. Telegraphen-Bataillon.

(2 Funken-Kompagnien und Kavallerie-Telegraphen-Schule.)

München.

I. NR — Inspektion des Eisenbahn- und Telegraphenwesens.

Kom.:	M Schellenberger	[Abt. Chef b. Chef d. Nachrichtenwesens]	Oberst	aD	
H	Schubert	[N. Nachr. N. 9] Oberstlt im RS (St d. Grf 1)	L	Bründl	S aD
=	Brügel	Oberstlt im RS (7. MN)	=	Ritter v. Lichtenberger	S aD
=	Schmid	M aD, zul. im RS	=	Benig	S aD
OL	Windisch	[St d. DR d. N. Abt. A]	=	Fritsch	OL im RS (17. MN)
		M aD	=	Raab	OL aD
=	Petri	H im RS (7. MN)	=	Kleinschroth	OL im RS (7. MN)
=	Schneider	H aD	=	Senigst	OL aD
L	Krafft	H im RS (NwM)	=	Däumling	OL aD
=	Weißensee	H aD	=	Rindl	OL aD
=	Burger	H aD	=	Brandl	OL aD
=	Zöllner	H aD	=	Halder	L im RS (7. MN)
=	Lösch	H aD	=	Winter	L im RS (7. MN)
=	Hömer	H aD	=	Sicherer	L aD

B.N.:	StM Dr Hirsch	GDN aD	3	Hochfärber	D3 aD
	M Dr Schöppler	StM aD	=	Maßon	3 aD
StB	Dr Reifeneder	GDW im RS			
	(Mil. Lehrschm. München)				

## Kavallerie-Telegraphen-Schule.

Lehrer: OL Zahreis (Albrecht)

f. 6. ChM

## Luft- und Kraftfahr-Bataillon.

(1 Luftschiffer- und 1 Kraftfahr-Kompagnie.)

München.

I. NR — Inspektion des Militär-Luft- und Kraftfahrwesens.

Kom.:	M Reitmeyer	[StD Pi 42]	Oberst	aD	
H	Lochmüller	(U. 3. JNR) M aD	OL	Drechsler (Julius)	M aD
=	Vornschlegel	M aD	=	Münzer	[St d. Chef d. J. (21)]
=	Lauterbach	M aD, zul. im RS			M aD
OL	Friedrich	(U. 17. JNR) M aD, zul. im RS	L	Walde	S aD
		M aD	=	Pirner	H im RS (7. SM)
=	Leeb	(U. 14. JNR) M aD	=	Schimmer	S aD
=	Gerstner	(U. 4. JNR) M aD	=	Fenchter	OL aD

B.N.:	StM Dr Schöppler	DStM aD	D3	Winterstein	D3 aD
	D3, Rech. Rat Heinze	D3 aD, Rech. Rat			

## Flieger-Bataillon.

(1 Flieger-Kompagnie, 1 Militär-Fliegerschule.)

Oberschleifheim.

I. Nr. — Inspektion des Militär-Luft- und Kraftfahrwesens.

Kom.: **H Hiller**

[R. 4. Fuß-Nr.] Oberstlt aD

§ Stempel	Oberstlt aD	§ Zilling	(RSt 33) X 30. 7. 16 im
= Petri	(U. 2. JN) zul. im 2. JN,	= Wimmer	Luftkampf b. Baur
	M aD † 10. 3. 24	= Bierling	(U. 2. JN) § aD
= Bohl	(U. 1. JN) M aD	= Ritter v. Schleich	§ aD
DL Christenn	(U. 2. JN) M aD	= Behl vom 9. JN (BSt 25 d. FlTr)	§ aD
= Emrich	(U. 4. JN) (FlN 3) X 16. 5. 15	X 22. 7. 18 in frz. Gef. in St. Dizier	
	(beim Flug über Jaroslau-Mchowa	= Demmell	(U. 13. JN) § aD
	gefangen und ermordet)	= Schnell	§ aD
Q Moosmair	(U. 9. JN) M aD	= Hempel	(U. 16. JN) § aD
= Hailer	(U. 8. JN) M aD	= Schlemmer	(U. 18. JN) § aD
= Götz	(U. 12. JN) § aD	= Ritter v. Müller	X 9. 1. 18 b.
= Schönhärl	M aD		Noorstedt (Luftkampf)
= Walz	(U. 8. JN) § aD	= Lämmle	DL aD
= Frhr. Haller v. Hallerstein	(U. JN)	= Czermak	L aD
(FlN 500) † (abg.) 13. 11. 16 in	Friedrichshafen		

B.N.: **StM Mohr**

OStM aD | D3 Waltenheimer D3 aD, Rechn.Rat

## Train.

### 1. Train-Abteilung.

München.

I. Nr., 1. JNBr.

Kom.: Oberst Blanc

[R. d. Mun.Kol. u. Trains 3] GM aD

M Reim			Oberstlt aD
R Deuringer (Frauz)	Oberstlt aD,	Q Schmaus	R aD
	zul. im RS	= Trauch (Rudolf)	R im RS (16. JN)
= Eichenauer	M aD	= Warnet	(3. JN) X 24. 2. 15
= Frhr. Voith v. Voithenberg	M aD		b. Fe. Buffus (Asssevillers)
= Weller	M aD	= Sensburg	DL aD
= Härtl (Faver)	M aD	= Nigner	DL aD
DL Härtl (Frauz)	M aD	= Dömens	L aD
= Maier	M aD	= Johannes	DL aD
= Eberle	R aD	= Braun	DL aD
= Schmaufner	M aD	= Schlemmer	L aD
= Bertenshammer (Friedrich)	M aD	= Alton	L aD
= Baumann	R aD	= Brutscher	L aD
= Buchner	R aD	= Klaußner	(Leichte Mun.Kol. 169)
= Schröter	R aD	X 4. 10. 18 b. Regny	
= Marschall	R aD	= Marx	L aD
= Trauch (Hugo)	R aD		
= Rettenberger (3. JN) X 20. 8. 15	b. Duboc		

Abt.N.: StM Dr Bed	GDN aD	D3	Fchr. v. Junter u. Bigato	† 23. 4. 17
DM Dr Seig	StM aD			St3 aD
Abt.B.: StB (Jäger)	f. 7. FM	3	Langenwalter	(15. 3M)
StB Dr Lindner	DStB im RS	=	Paula Ob.Schr. im RS	3 aD
	(2. KavD)	=	Kniefändl	
= Dr Start	von d. Milit.Reit-			
	schule, DStB aD			

## 2. Train-Abteilung.

Würzburg, 3. Est. Gernersheim.

II. NR, 4. FM.

Rom.: M Mainz	[R. d. Mun.Kol. u. Trains 1]	Oberst aD
R Hüther	Oberstlt aD	† 28. 6. 22
= Schleicher	† 13. 9. 18 inf. Krankheit	
	im Felde	
= Mayr	† 30. 12. 16 in Jena	
= Mentrop	M aD	
= Widmann	M aD	
= Huber	M aD	
DL Lindner	M aD	
= Woerler	S im RS (RivM)	
Q Weingart	R im RS (7. FM)	
= Mayer	† (verunglückt) 8. 5. 16	
= Oschmann	R aD	
= Pertenhammer (Heinrich)	R aD	
Q Bonhaus		R aD
= Graf		R aF
= de Crignis (5. FM)	X. 30. 11. 14	6. St. Loi
= Pfetten	R im RS (7. FM)	
= Gebert	R im RS (4. FM)	
= Dostert		DL aD
= Bent		L aD
= Pöhlmann		DL aD
= Weiß		DL aD
= Scharfenberger		DL aD
= Rosa		DL aD
= Dannemann		DL aD

Abt.N.: StM Dr Herrmann	DStM aD	D3, Rechn.Rat	Hajn	D3 aD, Rechn.
M Dr Pallesen	StM aD			Rat † 21. 9. 17
Abt.B.: StB Dr Rau	DStB im RS	3	Seibold	† 17. 1. 15
	(7. NR)	=	Kauth	3 aD
DB Dr Klingler	StB im RS (17. NR)	=	Gög	Susp. im RS

## 3. Train-Abteilung.

Fürth, 1. Est. Jngolstadt.

III. NR, 6. FM.

Rom.: Oberstlt v. Pegg		[R. d. Trains III. NR]	GM aD	
M Nigt		[Gr.Staffel-Rdo]	Oberstlt aD	
R Deuringer (Johann)	Oberstlt aD	Q	Maier	R aD
= v. Ziegler	M aD	=	Huber (Johannes)	L aD
= Hermann	R aD	=	Zantner	R aD
= Drechsler	M aD † 6. 4. 20	=	Mayr	DL aD
= Camerer	M aD	=	Niedermayer	DL aD
DL Meuth	R aD	=	Weissensee	DL aD
= Engelen	M aD	=	Gernet	DL aD
Q Henle	R aD	=	Huber (Ernst)	DL aF
= Seiffert	R aD	=	Grafenberger	L aD
= Mangold	R aD	=	Hamge	L aD
= Riemhofer	R im RS (7. FM)	=	Sell	L aD
= Trappentreu (21. 3M)	DL X. (verm.)			
	18. 9. 16 b. Marval-Ginchy			

Abt.N.: StM Dr Edart	GDN aD	D3	Meyners	D3 aD, Rechn.Rat
DM Dr Dürig	StM aD	3	Umenhof	(3. FM) X. 9. 10. 14
Abt.B.: StB Dr Zimmermann		=		b. St. Mihel
	DStB aD † 15. 6. 24	=	Anan	3 aD
DB Herzer	DStB aD			



## Kommandanturen.

### Festung Germersheim.

(II. KR.)

Kdt.: **GL Ritter v. Fischer** [Kr. 1. LD] GdJ aD  
 St.: **H Voit** [GSt d. Gf XV. KR] Oberstlt aD  
 Adj.: **H Berthold** (II. 1. JN) (28. JN) M X. 19. 8. 17 b. Batinești (Rumänien)  
 Plakm.: **H (Mattenheimer)** (II. 17. JN) 27. 6. 14 Absch.  
 = **Marl** vom 3. Fuß-NR, M aD  
 1. AD: **M Haase** (II. 2. Fuß-NR) [Kr. d. RFuß-NR 3] Oberstlt aD  
 2. AD: **H Kropf** (II. 1. Fuß-NR) Oberstlt aD  
 JugD: **Oberstlt Mechter** [GSt d. Jug. u. Pion.Korps d. Fest. Antwerpen] GM aD  
 St.: **H Hühlein** (II. 1. TB) [GSt d. Chefs d. Feldkraftfahrwesens] M aD  
 Garnisonarzt: **GM Dr v. Kolb** GM aD

### Festung Ingolstadt.

(III. KR.)

Kdt.: **GM Samhaber** [Jhr. 1. RZBr] GL aD  
 Adj.: **H Schuster** (II. 12. JN) [Adj. d. Dst d. N. Abt. C] M aD  
 Plakm.: **R Jchr. v. u. zu Bodman** (II. 3. GJK) M aD  
 AD: **H Weippert** (II. 1. Fuß-NR) [Kr. d. RFuß-NR 1] Oberstlt aD  
 JugD: **M Sahn** [GSt Pi. 41] Oberstlt aD  
 Garnisonarzt: **GM Dr Rogner** GM aD

### Haupt- und Residenzstadt München.

(I. KR.)

Kdt.: **GL Ritter v. Göringer** [Kr. 1. RD] GdJ aD  
 Adj.: **H Desterreicher** (II. 5. JN) (RJR 12) X. 28. 9. 17 b. La Bassée  
 Plakm.: **M Seidensticker** (II. 2. JN) Oberstlt aD  
 Garnisonarzt: **GM Dr Fruth** GM † 25. 7. 18

### Truppen-Übungsplatz Grafenwöhr.

(III. KR.)

(Dieser Kommandantur war das Militärforstamt Grafenwöhr unterstellt.)

Kdt.: **GM zD Menzel** GM aD  
 Adj.: **H zD Lang** Oberstlt aD  
 Aufsichts-Offiz.: **M zD Ritter v. Rylander** M aD  
 zD: **zL Engerisser** zM aD  
 FwD: **FwDL Wagner** FwS aD  
 FwL **Graz** M bZM aD, zul. im RN  
 - **Welnhofser** (RFuß-NR 3) v. 21. 8. 15 b. Vimy X. 2. 9. 15  
 in Genin-Viétabd

### Truppen-Übungsplatz Hammelburg.

(II. KR.)

Kdt.: **GM zD Egel** GL aD  
 Adj.: **R zD Niebauer** M aD  
 Aufsichts-Offiz.: **M zD Strelin** Oberstlt aD  
 FwD: **FwDL Görnhardt** FwS aD

### Truppen-Übungsplatz Lechfeld.

(I. KR.)

Kdt.: **GM zD Elovogt** GL aD  
 Adj.: **H zD Jchr. v. Welser** M aD  
 Aufsichts-Offiz.: **H zD Jchr. v. Freyberg** (RJR 17) X. 4. 11. 14 b. Wyltschaete  
 FwD: **FwDL Grabl** [GSt d. Gf 63] FwM aD

## Garnison-Kommandos.

Augsburg.

(I. KR.)

Platzm.: M Schmidt gen. Baldschmidt

(II. 5. KR) Oberstlt aD

Landau.

(II. KR.)

Platzm.: M Illerich

(II. 9. KR) Oberstlt aD

Nürnberg.

(III. KR.)

Platzm.: S Wagner

Garnisonarzt: GDM Dr Nießen

(II. 21. KR) Oberstlt aD  
GM aD

Regensburg.

(III. KR.)

Platzm.: S v. Staudt

(II. 5. KR) M aD

Würzburg.

(II. KR.)

Platzm.: M Eichart

Garnisonarzt: StM Dr Wärtlein

(II. 3. KR) Oberstlt aD † 3. 12. 21  
DStM aD

## Landwehrbezirke.

## I. München.

(Landw. Insp. München.)

Kom.: Oberst List (II. 12. KR) [R. d. KR 16] v. 31. 10. 14 b. Gheluvelt X. 1. 11. 14

Adj.: DL Ritter Lent v. Dittersberg f. 16. KR aD

Sanitätsoffizier: StM Grillmeier

3 Kniepändl

(M. Arzt 2. KR) X. 24. 9. 14

b. Bernandovillers

## II. München.

(Landw. Insp. München.)

Kom.: Oberstlt Reber

(II. 1. KR) [R. 7. KR] GM aD

Adj.: DL (Ritter v. Gottmann (Maximilian)) f. 1. KR

" Brennsled f. 16. KR aD

Sanitätsoffizier: StM Dr Stelzle

3 Reuging

GDM aD

## Nürnberg.

(Landw. Insp. Nürnberg.)

Kom.: Oberstlt Weiß

(II. 9. KR) [R. 11. KR] GM aD

Adj.: DL Thäter f. 19. KR

## Inspektion der Militär-Bildungsanstalten.

München.

Insp.: GM Krafft v. Dellmenjungen

Referent: Oberstlt zD Sprengler

Bibliothekar: Oberstlt zD Frhr. Lochner v. Hüttenbach

Sanitätsoffiziere: DStM Dr Schönwerth

StM Dr Fischer

f. GSt d. M.  
Oberst zD † 4. 2. 16  
f. Kr. Mad.  
GM aD  
DStM aD

## Kriegs-Akademie.

Kom.: Oberst (Möhl)

(U. GSt) f. 6. JZ

Adj.: Oberstlt zD Frhr. Vochnr v. Güttenbach

Oberst aD

### Militärlehrer:

<p>M Ritter v. Lenz (U. GSt) [R. 4. JZ] Oberst aD          = Friedrich (U. GSt) [GSt d. Gouv. von Namur] M aD † 5. 7. 23          = Ruith (U. GSt) [Ddu b. DR 19. U.] Oberst aD, zul. im RS † 26. 10. 21</p>	<p>M Sierl (U. GSt) [GSt d. DR 19. U.] Oberst aD, zul. im RS          S Senler (U. Jug.-Korps) [GSt d. Rdtv von Keval] M aD          = Hörauf (U. GSt) [GSt d. St I. RR] Oberstlt im RS (St d. Grt 2)</p>
--	---

### Ordentliche Hochschul-Professoren:

<p>Prof. Dr Simon i. e. R. † 6. 4. 25          = Dr Bitterauf</p>	<p>Prof. Dr Sieper † 6. 1. 16</p>
---	-----------------------------------

## Artillerie- und Ingenieur-Schule.

München.

Kom.: M Fehrl

(U. 2. Fuß-AR) [Art. R. 15] GM aD

### Militärlehrer:

<p>M Reuß (U. 3. FAR) Oberst aD, zul. im RS † 21. 2. 25          S Rettig (U. 12. FAR) [RFAR 8] v. 7. 4. 18 in Pomeran b. Auberz M X. 9. 4. 18</p>	<p>S Ritter v. Döderlein (U. 1. Fuß-AR) [R. 5. Fuß-AR] Oberst aD, zul. im RS          = Koch (U. EB) [Abt. Vorst. b. MED 3] M aD          = Königsdorfer f. Fortif. Ingolstadt</p>
--	--

### Aufsichtsoffiziere u. Lehrer:

<p>S v. Keller f. 7. FAR          = Rust f. Fortif. Ingolstadt</p>	<p>OL Zeileis (Rudolf) f. 2. Fuß-AR</p>
--	---

### Ordentliche Hochschul-Professoren:

<p>Prof. Dr Vogel † 27. 10. 15          = OL d. V. aD Dr Doule i. e. R.</p>	<p>Prof. Dr Bofornung aD</p>
---	------------------------------

## Kriegsschule.

München.

Kom.: M Ritter v. Fügler

(U. 1. JZ) [R. d. RZR 1] Oberstlt X. 23. 8. 17

Adj.: OL Jacobi

b. La Bassée f. 23. JZ

### Lehrer:

<p>M v. Lachemair (U. 1. JZ) (RZR 1) v. 8. 8. 14 im Bois de Crevi X. 20. 9. 14 in München (U. 3. JZ) [R. 14. JZ] Oberstlt aD          = Knoll (U. 15. JZ) Oberstlt aD          = Ritter v. Bucher [R. d. RZR 20] Oberstlt aD          S v. Berchem (U. 2. Fuß-AR) Oberstlt aD</p>	<p>S Stollberger (U. 6. JZ) [R. d. RZR 6] Oberst aD, zul. im RS          = Kraußold (U. 3. FAR) [StD d. Art. b. St II. AR] Oberstlt aD, zul. im RS          = Ehrenreich (U. 1. EB) [St d. Nachr. Gen. 3] M aD          = Kuprion (U. 1. PB) [GSt d. DR 6. U.] M im RS (7. PB)</p>
---	--

## Hilfslehrer:

§ Ruff  
= Ritter v. Führtbauer

f. 12. JZK | § Haselmayr  
f. 14. JZK | DL Schmeßer

f. 16. JZK  
f. 17. JZK

## Aufsichtsoffiziere:

§ Kolb  
DL Fadelmann  
= Eidam  
= Hayler

f. 20. JZK | DL Löwenheim  
f. 23. JZK | = Schmidt  
f. 14. JZK | = Graf (Karl)  
f. 8. JZK | = Ritter v. Hollidt

f. 17. JZK  
f. 23. JZK  
f. 15. JZK  
f. 5. JZK

## Kadettenkorps.

München.

Rom.: Oberstlt Ritter v. Sübner

(U. JZK) [R. 23. JZK] DL aD  
(U. 8. JZK) [R. d. K. 6. D. 6. U.] M aD

Adj.: DL Aug

M Michahelles

(U. 14. JZK) [R. 21. JZK] X 18. 9. 18 b. Hargicourt

= Sader

## Erzieher:

DL Schneider (U. 16. JZK) (BrErF 2)  
X 29. 8. 14 b. Saulcy  
= Spruner v. Merk (U. 15. JZK) M aD  
= Riehl (U. 10. JZK) M aD

DL Hell (U. 3. JZK) M aD  
= Göß (U. 17. JZK) M aD  
L Reifert (Gottfried) (U. 9. JZK) (9. JZK)  
X 1. 11. 14 b. Kleinzillebede

## Instruktionsoffiziere:

DL Ritter v. Kraemer (U. 13. JZK)  
(3. JZK) § X 6. 9. 17 b. Allemant

DL Zimmerer (U. 4. JZK) (R. Jäg 2)  
§ X 12. 6. 16 b. Donaumont

Studiendirektor: Dr Zpfelkofer

Konrektor: § d. Ref. aD Dr Schumacher

Oberstudienrat aD  
M d. Ref., aD

## Gymnasialprofessoren:

Erhard DL d. L. aD, Studienrat  
† 5. 2. 20  
Fauner DL d. L. aD, § d. L., aD  
Brunner L d. L. aD, § d. L., aD

Dr Augler L d. L. aD, § d. L. aD † 1920  
Dr Bauerschmidt DL d. L., M d. L., aD  
Sudezed

## Gymnasiallehrer:

Dr Emmerig

aD | Dr Ebert L d. Ref. (14. JZK) DL d. Ref.  
X 17. 10. 15 b. Tahure

## Religionslehrer:

Zoch  
Dr Adam

Pfarrer | Dr Schweyer  
Privatdozent

Hofkanonikus

## Feldzeugmeisterei.

München.

Feldzeugmeister: DL Ritter v. Seither

[R. 2. LD] GdM aD

Adj.: § Barenfeld

(U. 2. Fuß-JZK) [R. R. Fuß-JZK 1] Oberstlt aD

3D: 3L Büttel

3DL aD

## Zugeteilt:

M aD Sturm

M aD

# Inspektion der Technischen Institute.

München.

Insp.: WM Köhl	[Govv. von Namur] WL aD
M Herold	(U. 10. FAH) [Art.N. 7] Oberstlt aD
= Deder	(U. 2. Fuß-AR)   1. AD d. Festung Mex] Oberst aD † 20. 2. 26
§ Reithardt (Oskar)	(U. 2. FAH)   § Franzelin (U. 2. Fuß-AR)
	Oberstlt aD
= Reithardt (Rudolf)	(U. 2. Fuß-AR)   § Straßberger 3M † 15. 4. 17
	Oberstlt aD
(Salb)	§ 3. Fuß-AR   3DL Hurler 3M aD
= Kollmann (U. 1. FAH)	[N. 6. FAH] Geh. Raurat, Oberingenieur Klenka
	Oberstlt aD
= Hoß vom 2. Fuß-AR,	Oberstlt aD, M d. L., aD
	zul. im NS

Dieser Inspektion unterstanden die Technischen Institute:

## Gewehrfabrik.

Amberg.

Dir.: Oberstlt Schmidt	(U. 7. FAH) Oberst aD † 25. 8. 19
Unt. Dir.: § Prühäufner	(U. 16. FAH) Oberstlt aD
Dir. Assst.: § Strebel	(U. 1. Fuß-AR)   3D: 3DL Apfelbacher 3M aD
	§ aD † 1. 7. 18 † 7. 5. 24
3D: § Bentel	3M aD † 8. 7. 25   Ingenieur: Dipl. Ing. Scheidter
	Db. Ing. aB

## Geschützgießerei und Geschosfabrik.

Ingolstadt.

Dir.: Oberstlt Kösch	(U. 1. Fuß-AR) WM aD † 1922
Unt. Dir.: M Schük	(U. 1. Fuß-AR) Oberstlt aD † 10. 9. 24
Dir. Assst.: § Wierrer	(U. 5. FAH)   FwD: FwDL Höl   FwM aD
	M aD
3D: § Wirthensohn	3M aD
3DL Kropf	3M aD
3L Aleinknecht	§ aD
= Eisenreich	3DL aD
FwD: Fw§ Raithehl	FwM aD
	Jugenieure: Dr Triebel Db. Ing. aD
	v. Forster Db. Ing. aD
	Chemiker: Dr Rumpf † 1. 5. 18
	Dr Oppmann aD

## Artillerie-Werkstätten.

München.

Dir.: M Bedall	(U. 5. FAH) Oberst aD
Unt. Dir.: M Gufscher	(U. 1. Fuß-AR) Oberst aD
Konstr. Bureau: Vorstand M 3D Holz	M aD † 20. 7. 17
Hilfs-Offiz.: M 3D Gygling	Oberstlt aD
Dir. Assst.: § Kestel	(U. 2. Fuß-AR)   3D: 3DL Neurohr 3M aD
	Oberstlt aD
= Koch	(U. 3. FAH)   3L Memmert 3DL aD † 26. 8. 19
	[StD d. Art. 6. St 57] = Sachenbacher 3DL aD
= Henling	(U. 5. FAH)   Ingenieure: Keller § d. L. aD,
	Oberstlt aD
3D: § Etienne	3M aD
	§ d. L. aD,
	Db. Ing. aD
	Db. Ing. aD
	Hef
	Ritter u. Edler v. Peter
	Db. Ing. aD

**Hauptlaboratorium.**

Ingolstadt.

Dir.: Oberst Stömmmer		(U. 2. Fuß-AR) OZ	aD
Unt.Dir.: S Eidl		(U. 4. FAR) Oberstlt	aD
Dir.Assist.: S Kühner	(U. 2. Fuß-AR)	FwD: FwDL Marsching	FwS aD
= Handschuch	(U. 10. JR)		† 8. 7. 19
		FwS Höllein	FwS aD
		= Müller	FwDL aD
		= Romeis	FwDL aD
3D: 3S Ent	3M aD † 3. 12. 23	Ingenieure: Grüniger	Db. Ing. aD
= Knöserl	3S † 20. 9. 17	Engler	Db. Ing. aD
3DL Koll	3M aD	Pichler	Db. Ing. aD
3L Meh	3M aD	Meiler	aD
= Herrmann	3DL aD	Chemiker: Dr. Kintelin	Db. Chemiker aD
FwD: FwS Wig	FwM aD		

**Pulverfabrik.**

Bei Ingolstadt.

Dir.: M Hofmann		(U. 10. JR) Oberst	aD
Unt.Dir.: M Mannert		(U. 1. Fuß-AR) Oberstlt	aD
Dir.Assist.: S Stirner	(U. 21. JR)	Chemiker: Dr. Gerdeigen	Db. Chemiker aD
	Oberstlt aD		
3D: 3S Beienz	3M aD	Niederländer	Db. Chemiker aD
3DL Graf	3S aD		
Ingenieure: Bauer	Db. Ing. aD	Jakob	aD
	† 9. 4. 22	Schmid	techn. Assistent, aD
Stallechner	Db. Ing. aD		

**Artillerie- und Train-Depot-Direktion.**

München.

Dir.: GM Veeg		[R. 30. RD] OZ	aD
Traindepot-D.: Oberstlt Weber	(U. 1. TrN)	[R. d. Et.Trains b. d. N. Abt. Falkenhäusen]	Oberst aD
		(U. d. Offiz. d. Traindepots II. AR)	Oberstlt aD
	S Stöber		
3D: 3S Spindler	3M aD	FwD: FwS Tieß	FwS aD
= Hertel	3M aD	FwDL Bergner	FwM aD
= Sager	3M aD	FwL Meindl	FwDL aD
3DL Lodler	3M aD		† 1924
3L Gundermann	3S aD		

**Artillerie-Depots.**

Amberg

mit später selbständigem Art. Depot Grafenwöhr (errichtet 1. 10. 14).

FwL Kemmert	(AD Grafenwöhr)	FwL Dagu	FwDL aD
	FwDL aD		

**Hugsburg.**

(Mit Neben-Art. Depot Lechfeld.)

Vorstand: M aD Zimmermann		Oberst aD
3D: 35	Scherrer	3M aD
3D2	Keller	35 aD
32	Reiß	35 aD
=	Mekner	M b3M aD, zul. im K5
=	Reiler	35 aD
3D: 32	Wittmann	DL b3M im K5
		† 17. 8. 21
FwD: FwDL	Kellner	Fw5 aD
FwL	Frenland	in Lechfeld, Fw5 aD
=	Worzer	FwDL aD

**Fürth.**

(Mit Neben-Art. Depot Grafenwöhr.)

Vorstand: Oberstlt aD Döllner		Oberst aD
3D: 35	Gietl	3M aD
3D2	Zapp	3M aD
32	Brudner	in Grafenwöhr, 5 b3M im K5 (St 7. Div.)
=	Haufer	5 b3M im K5 (St 4. Div.)
3D: 32	Geklein	35 aD
FwD: FwDL	Eschenlohr	FwM aD
FwL	Wagner	Fw5 aD
=	Rimberger	Fw5 aD
=	Edel	FwDL aD
=	Friedmann	FwDL aD

**Germersheim.**

Vorstand: M aD Deutschmann		Oberstlt aD
3D: 35	Bloß	3M aD
=	Sigl	3M aD
=	Schrauffstätter	3M aD
3D2	Faber	35 aD
32	Schlosser	35 aD
=	Schmedenbecher	3M aD
=	Berkes	(JägR 3) 3D2
=	Pflügel	35 aD
		† 27.9.18 b. Somme-Ph
FwD: Fw5	Walschburger	FwM aD
FwL	Frhr. v. Brand zu Reide-stein	FwM aD
=	Wittmann	FwDL aD
		† 30. 9. 20
=	Fiegl	Fw5 aD
=	Zobel	5 b3M aD
=	Fäustle	FwDL aD

**Ingolstadt.**

Vorstand: M aD Mertel		Oberstlt aD
3D: 35	Schneidratz	3M aD
=	Winterle	† 28. 2. 15
3D2	Seider	3M aD
=	Frank	3M aD
32	Fmhof	35 aD
=	Graß	3M aD
=	Höder	35 aD
=	Selle	3D2 aD
=	Mayer	† 30. 12. 16
=	Bollwein	3D2 aD
FwD: FwDL	Lehmann	Fw5 aD
FwL	Gerster	FwDL aD
FwD: FwL	Wohlfahrt	M b3M aD, zul. im K5
=	Meier (Hermann)	Fw5 aD
=	Länger	M b3M aD, zul. im K5
=	Wittmann	Fw5 aD
=	Mayer (Joseph)	FwDL aD
=	Zimmerer	FwDL aD
=	Döfler	FwDL aD

**Landau.**

Vorstand: M aD Mohr		Oberstlt aD
3D: 35	Späth	3M aD
32	Sauer	3M aD
=	Schneider	3D2 aD
FwD: FwL	Einberger	Fw5 aD
=	Pinner	FwDL aD
=	Hinterberger	FwL aD

† 29. 8. 17

## München.

(Mit Neben-Art. Depot Neu-Ulm.)

Vorstand: M zD Wach

zD: zH Seybold

zM aD

FwD: FwDz Nadler

Oberst aD

" Renner

zM aD

FwL Ostermeier

FwM aD

zL Breining (Philipp)

zM aD

in Neu-Ulm,

" Endres

zM aD

" Frohnsbed

FwH aD

" Schmidt

zDL aD

" Bahner

FwDL aD

FwD: FwH Bögell

FwM aD

S bZM aD,

zul. im RH

## Würzburg.

Vorstand: Oberstlt zD Seuffert

zD: zH Halder

zM aD

FwD: FwL Ehemann

Oberst aD

zDL Möllnik

zM aD

" Rau

FwDL aD

FwD: FwL Beck

S bZM im RH

" Wirthmann

FwDL aD

(Mun. Aust. Jngolstadt)

FwDL aD

## Train-Depots.

## I. Armee-corps.

München.

Vorstand: S Volkert

" Hofmann

Oberstlt aD

M aD

## II. Armee-corps.

Würzburg.

Vorstand: M Michell-Auli

DL Geiger

Oberstlt aD

M aD

## III. Armee-corps.

Fürth.

(Mit Neben-Train-Depot Jngolstadt.)

Vorstand: M Wirth

S Bentgraf

† 30. 10. 15

M aD † 1924

Vorstand Neben-Train-Depot Jngolstadt: S zD Hödl

M aD

## Oberfeuerwerkerschule.

München.

Kom.: S Finweg

(U. 1. Fuß-AR) M aD

Aufsichts-Dffiz. u. Lehrer: DL Brunner

FwD: FwH Jungwirth

FwM aD

f. 1. Fuß-AR

" Winterstein

FwM aD

## Militär-Schießschule.

Augsburg.

Kom.: Oberst (Vode)

f. 5. JH

Mitglieder: M Eberhard (U. 3. JH)

Assistenten: DL Haase (U. 22. JH) M aD

[Fhr. 3. JH] Oberst aD

" Müller

f. 2. JH

S Ritter v. Dittelberger

(U. 2. JH) [F. d. RH 2]

SM aD, zul. im RH



## Unteroffizierschule.

Fürstentfeldbruck.

Kom.: Oberstlt <b>Frhr. v. Boutteville</b>	(U. 3. JZ) [St. 23R 12] Oberst aD		
<b>M Dörr</b>	(U. 18. JZ) (RZR 5) v. 19. 8. 14 b. Eidersingen	✕	20. 8. 14
= <b>Mönnichs</b>		(U. 11. JZ) [St. 25. JZ]	Oberstlt aD
<b>H Ansjner</b>	(U. 20. JZ) Oberstlt aD		
<b>OL Neureuther</b>	(U. 5. JZ) [Adj. b. Milit. Gouv. von Bloclawek]	M aD	
= <b>Pfannenstiel</b>	(U. 8. JZ) M aD		
= <b>Frhr. v. Berchem</b>	(U. 20. JZ) M aD		
= <b>Frhr. Scheben v. Cronfeld</b>	(U. 11. JZ) M aD		
= <b>Hegerich</b>	(U. 21. JZ) M aD		
= <b>Salente</b>	(U. 16. JZ) M aD		
= <b>Obermair</b>	(U. 12. JZ) (RZR 12)	✕	29. 11. 14 b. Arras
<b>OL Klaus</b>	(U. 8. JZ) (RZägR 2)		
	v. 9. 6. 15 b. Ponte alto	✕	10. 6. 15
= <b>Brader</b>	(U. 22. JZ) (RZR 8)		
	✕	20. 8. 14 b. Marthil	
= <b>Dahinten</b>	(U. 18. JZ) M aD		
<b>OL Bentkenstein</b>	(U. 23. JZ) (18. JZ)		
	✕	20. 8. 14 b. Mörchingen	
= <b>Yent</b>	(U. 7. JZ) (RZR 13) OL		
	✕	22. 3. 16 b. Maloucourt (Verdun)	

<b>StM Dr Reichel</b>	GDW aD	<b>Kraus</b>	Oberreallehrer aW
<b>OL Beisiegel</b>	OL aD, Rechn. Rat	<b>Rieglcr</b>	† 12. 2. 16
Reallehrer: <b>Säufele</b>	Oberreallehrer aW		

## Inspektion der militärischen Strafanstalten.

Juglstadt.

Insp.: Der bisherige Kommandeur d. 11. JZr.

Dem Inspekteur unterstanden:

die militärischen Strafanstalten auf Oberhaus,  
die Arbeiter-Abteilung.

## Militärische Strafanstalten auf Oberhaus.

Vorstand: Oberstlt <b>zD Ploß</b>		† 25. 12. 18
Aufsichts-Offiz.: <b>M zD Frhr. v. Laßberg</b>		M aD † 31. 5. 21
<b>H zD Höttinger</b>		H aD

## Arbeiter-Abteilung.

Juglstadt.

Vorstand: <b>OL Reidl</b>	(U. 10. JZ) (10. JZ) H	✕	23. 9. 14 b. Senonville
---------------------------	------------------------	---	-------------------------

## Remonte-Inspektion.

München.

Vorstand der Remontier-Kommission: <b>GM Frhr. v. Reizenstein</b>		† 24. 8. 18
---	--	-------------

## Remonte-Depots.

Benediktbeuern.

Administrator: <b>Hugelmann</b>		Rechn. Rat, aD
Bet. Offiz.: <b>StW Meyer</b>	GDW aD   DW Budl	StW aD

**Fürstenseldbrud.**Administrator: **Gens**Bet.Offiz.: StB Dr **Thienel** [St 15. 3D] | OB Dr **Lanzl**  
DStB aDRechn.Rat, aB  
StB aD**Schleißheim.**Administrator: DL d. L. **Pfister**Bet.Offiz.: DStB **Magrwieser** GDB aD | OB **Eisele**S d. L., aD  
StB aD**Schwaiganger.**Administrator: **Otto**Bet.Offiz.: StB **Brinkmann** [St 2. 1D] | StB **Dietsch**  
GDB aDRechn.Rat, aD  
[St 1. 3D]  
DStB im RH (19. 3R)**Remonten-Anstalt in Neumarkt i. Oberpf.**Vorstand: StB **Griekmeyer**

[St 11. 3D] GDB aD

**Sanitäts-Inspektion.**

München.

Sanitäts-Inspr.: OGM Dr **Reh** [M. Nr. 6. N.] OGM aD m. d. Rang eines GM  
StM Dr **Mann** GDM aD**Militärärztliche Akademie.**

München.

Vorstand: OGM Dr **Reh**

f. Sanit. Inspr.

**Dozenten:**

DStM Dr <b>Barthelmes</b>	GM aD	DStM Dr <b>Hertel</b>	GDM aD
= Dr <b>Glas</b>	GM aD	StM Dr <b>Bestelmeyer</b>	DStM aD
= Dr <b>Müller</b>	GM aD † 1922		

**Intendantur der militärischen Institute.**

München.

Vorstand: Wirkl. Geh. Kr. Rat v. **Zabuesnig**Intendantur-Räte: Geh. Kr. Rat, M aD **Scholz**DL d. L. aD **Oberndorfer**DL d. Ref. aD **Dennerl**Intendantur- und Baurat: Geh. Baurat **Haubenschmied**Milit. Bauamtmann **Schönhammer**

Ob. Int. Rat aD

† 12. 4. 19

Geh. Kr. Rat u. S d. L. aD

ausgesch.

aD

ausgesch.

**General-Militärkasse.**

München.

Kendant: Rechn. Rat **Maar**

Gen. Kr. Zahlmeister aD, Geh. Rechn. Rat

## Bayerischer Senat beim Reichsmilitärgericht.

Berlin.

Milit. Mitglied: GM Reuter		[R. 20. JBr]	GL aD
Außeretatmäß. milit. Mitglieder:	Oberst Ritter v. Zoellner		f. 6St
	M Herrgott		f. 6St
	= Ritter v. Ruith		f. 6St
	= Ritter v. Pracher		f. 9. JBR
	= Oberlindober		f. 6. 767
			aB
Senatspräsident: Dr Ritter v. Weigel			
Reichsmilitärgerichtsräte: L d. L. aD Haus		§ d. L. aD, aB	
	= = = = Binder	DL d. L. aD, aB	
		† 18. 6. 19	
	Denbed		aB
	Roth		aD
Reichsmilitäranwalt: Endres			

## Kriegs-Archiv.

München.

Vorstand: GM J D Staudinger		GM aD
	Archivare:	
Oberstlt J D Sigt	Oberstlt aD M J D Helmes	M aD

## Topographisches Bureau des Generalstabs.

München.

Dir.: Oberstlt Lammerer	(U. 15. JBR)	[Chef des Bureaus d. DMV]	GM aD
Abt. Vorstände: M Ritter v. Brunner	(U. 7. JBR)	[R. d. RZR 2]	Oberst aD
	§ Fried	(U. 17. JBR)	[R. d. Vermess. Tr 1]
Dem Dir. beigegeb.: Oberstlt J D Frank			Oberst aD † 15. 1. 25
Konservator: M J D Cramer			Oberstlt aD

### Kommandierte Offiziere:

§ Miesel	f. 20. JBR	DL Liebel	f. 14. JBR
DL Koban	f. 10. JBR	= Falkner	f. 16. JBR
= Bösch	f. 5. JBR	= Ritter v. Gademann	f. 7. JBR
= Fleiss	f. 22. JBR	= Ritter v. Teng	f. 15. JBR
= Schäfer	f. 10. JBR	= Gollwitzer	f. 13. JBR
= Egger	f. 15. JBR	L Forster	f. 11. JBR
= König	f. 4. JBR		

## Armee-Bibliothek.

München.

Vorstand: Oberst J D Burthardt		Oberst aD
	Bibliothekare:	
M J D Schröder	M aD	§ J D Frhr. Ebner v. Eschenbach
= = Wittenbauer	M aD	§ aD

## Armee-Museum.

München.

Vorstand: Oberstlt J D Würdinger		Oberstlt aD
----------------------------------	--	-------------

## Befleidungsamt I. Armee-Korps.

München.

Vorstand: Oberst v. Kloeber			GM aD † 7. 6. 19
StD:	Oberstl. v. Kirschbaum	GM aD	Mitgl. M Sauter Oberstl. aD
=	M Dick	Oberst aD	= = v. Hertlein Oberstl. aD
Mitgl.	= Döderlein	Oberstl. aD	= S Horn M aD † 15. 4. 19
=	= Ritter u. Edler v. Pasch- witz	Oberstl. aD	

## Befleidungsamt II. Armee-Korps.

Würzburg.

Vorstand: Oberst Ritter v. Wächter			GM aD
StD:	M Dörr	Oberst aD	Mitgl. M v. Delhagen Oberstl. aD
=	= Beck	Oberstl. aD	= S Böhm Oberstl. aD
Mitgl.	= Wagner (Carl)	Oberst aD	= = Wagner (Franz) Oberstl. aD
=	= Stohler	Oberstl. aD	
		† 10. 8. 18	

## Militär-Lehrschmiede.

München.

Milit. Vorstand:	Oberstl. aD Siehart v. Siehartshofen	Oberst aD
Techn. Vorstand:	KStB Hochstetter	KStB aD
Assistenten:	StB Harder	DStB aD
	DStB aD,   StB Dörfler	DStB aD
	zul. im RS	

## Fortifikationen.

Ingolstadt.

S Königsdorfer	[St d. Gen. vom Ing. u. Pion.Korps] Oberstl. im RS (Kdtr Breslau)	OL Dennerlein	S im RS (ZufSch)
= Wörten	M aD, zul. im RS	L Casselmann	S aD
= Frhr. v. Berchem	M aD	FbS Diener	FbM aD
= Glöckle	[GSt 2. 3D] M aD	= Laubmann	FbM aD
= Rust	[St d. Chefs d. Nachrichten- wesens] M im RS (ZufSch)	= Remmert	FbM aD
OL Wenig	M aD	= Grünewald	FbM aD
= Schnell	[GSt 10. 3D] M aD, zul. im RS	FbL Vuheller	FbS aD
		= Feindl	FbS aD
		= Kleder	S bZL aD, zul. im RS

Germersheim.

S Wittich	S aD	FbDL Körper	FbM aD
= Rosenmertel	(St. d. Pion. 11. 3D) v. 20. 11. 14 b. Paschendaele X. 20. 7. 17	FbL Franke	FbM aD
FbS Maier	FbM aD	= Göldel	FbS aD
FbDL Grahn	FbM aD	= Streiff	FbS aD
= Praller	FbM aD	= Schüller	FbS aD
		= Geist	FbS aD
		= Uhlemann	FbS aD

Verkehrsoffizier vom Platz in Germersheim:

S Hühnlein (U. 1. LB) [St d. Chefs d. Feldkraftfahrwesens] M aD

## Proviandämter.

### Intendantur I. Kl.

Augsburg: PrM <b>Hermann</b> aD, Rechn.Rat † 8. 5. 19	Lechfeld: PrM <b>(Gangwolf)</b> s. Prov. Amt Landsberg
Dillingen: PrM <b>Hartmann</b> aD, Rechn.Rat	= <b>(Hennefeld)</b> PrM aD
Landsberg: PrM <b>(Chorbacher)</b> s. Prov. Amt Bamberg	München: PrM <b>Sagmeister</b> aD, Rechn.Rat
= <b>Gangwolf</b> PrM aD, Rechn.Rat	Neu-Ulm: PrM <b>Rippert</b> aD, Rechn.Rat
Landshut: PrM <b>(Krämer)</b> 26. 6. 14 Abfch. † 14. 3. 15	Schleißheim: PrM <b>Hofmann</b> aD, Rechn.Rat
PrM <b>Gunsenheimer</b> aD	

### Intendantur II. Kl.

Ansbach: PrM <b>Baier</b> aD, Rechn.Rat	Hammelburg: PrM <b>Ziegler</b> aD, Rechn.Rat
Bamberg: PrM <b>H</b> aD ( <b>Rödert</b> ) Rechn.Rat, s. Prov. Amt Nürnberg	Landau: PrM <b>Brand</b> aD, Rechn.Rat
= <b>Chorbacher</b> aD, Rechn.Rat	Würzburg: PrM <b>Noth</b> aD, Rechn.Rat † 1921
Germerzhaim: PrM <b>Abele</b> aD, Rechn.Rat † 1925	

### Intendantur III. Kl.

Amberg: PrM <b>Hilpert</b> aD	Nürnberg: PrM <b>(Scharff)</b> Rechn.Rat, 26. 3. 14 Abfch.
Bayreuth: PrM <b>Schmidt</b> aD, Rechn.Rat	= <b>H</b> aD <b>Rödert</b> aD, Rechn.Rat † 1921
Erlangen: PrM <b>Semeter</b> aD, Rechn.Rat	Regensburg: PrM <b>Tonn</b> aD, Rechn.Rat
Fürth: PrM <b>Kaspar</b> aD, Rechn.Rat † 4. 6. 15	Straubing: PrM <b>Hagl</b> PrM aD, Rechn.Rat
Grafenwöhr: PrM <b>Hafenöhr</b> aD	
Ingolstadt: PrM <b>Kaiser</b> aD, Rechn.Rat	

## Garnison-Verwaltungen.

### Intendantur I. Kl.

Augsburg: GVD <b>Zirker</b> aD, Rechn.Rat	München: GVD <b>Bug</b> aD, Rechn.Rat † 1. 5. 20
Dillingen: GVD <b>Eglinger</b> GVD aD	Neuburg a. D.: GVD <b>Schumann</b> aD, Rechn.Rat
Freising: GVD <b>Schneider</b> † 1. 2. 15	Neu-Ulm: GVD <b>Reiper</b> aD, Rechn.Rat † 1925
Stempen: GVD, L aD <b>Michaeli</b> DL aD	Passau: GVD <b>(Batter)</b> s. Garnis. Ver- waltung Landshut
Landsberg: GVD, H aD <b>Jobst</b> aD	GVD <b>Lindner</b> GVD aD, Rechn.Rat
Landshut: GVD <b>(Lehr)</b> Rechn.Rat, 1. 7. 14 Abfch. † 19. 4. 22	
GVD <b>Batter</b> aD, Rechn.Rat	
Lechfeld: GVD, H aD <b>Konig</b> GVD aD	
Landau: GVD <b>Wirching</b> GVD aD, Rechn.Rat	

### Intendantur II. Kl.

Ansbach: GVD, DL aD <b>Wieninger</b> aD	Bamberg: GVD <b>Seiffarth</b> aD † 28. 3. 15
Aischaffenburg: GVD <b>Reithmeier</b> GVD aD	Germerzhaim: GVD <b>Schäfer</b> GVD aD, Rechn.Rat

Hammelnburg: GWDZ <b>Porsch</b> aD, Rechn.Kat	Speyer: GBJ <b>Hagenauer</b> GWDZ aD, Rechn.Kat
Kaiserslautern: GBJ <b>Zill</b> GWDZ aD, Rechn.Kat	Würzburg: GBD <b>Brüdner</b> Rechn.Kat
Landau: GBD, DL aD <b>Ullersperger</b> aD, Rechn.Kat † 18. 2. 26	Zweibrücken: GWDZ <b>Geuder</b> Rechn.Kat

## Intendantur III. Kl.

Amberg: GWDZ <b>Süntel</b> aD, Rechn.Kat	Jugosstadt: GBD <b>Landgraf</b> aD, Rechn.Kat † 19. 20
Bayreuth: GWDZ <b>Ritter</b> aD, Rechn.Kat	Nürnberg: GBD <b>Aleinhenne</b> aD, Rechn.Kat † 8. 1. 20
Eichstätt: GBJ, L aD <b>Kolb</b> DL aD u. GWDZ aD	Regensburg: GWDZ <b>Nothmüller</b> aD, Rechn.Kat
Erlangen: GWDZ <b>Edmaier</b> aD, Rechn.Kat	Straubing: GBJ, L aD <b>Feldmann</b> ausgesch., R aD
Fürth: GWDZ, L aD <b>Ritter u. Eder</b> v. <b>Kienle</b> aD, Rechn.Kat	Sulzbach: GBJ, L d. L. <b>Häfner</b> ausgesch., S d. L. aD
Grafenwöhr: GWDZ <b>Kunze</b> GBD aD, Rechn.Kat	

## Garnison-Lazarette.

## Im Bereiche des I. Kl.

Augsburg: Chefarzt GDM Dr <b>Pleyer</b> GM aD	Dr <b>Suttner</b> ab 1. 4. 14
Laz.DZ, L aD <b>Euler-Chelpin</b>	Milit. Mission in d. Türkei, Korps-StApoth. aD
Laz. BD aD, Rechn.Kat, DL aD	Laz. BD <b>Göb</b> aD, Rechn.Kat
Landshut: Chefarzt DStM Dr <b>Wolff-</b> <b>hügel</b> f. 2. SchwRM	Neuburg a. D.: Chefarzt DStM Dr <b>Laible</b> f. 15. JH
Laz. J <b>Müller</b> aD	Laz. J <b>Hoffer v. Anters-</b> <b>hoffen</b> aD
Lechfeld: StM Dr <b>Boß</b> GDM aD	Neu-Ulm: Chefarzt GDM Dr <b>Jungkunz</b> GM aD
Landau: Chefarzt DStM Dr <b>Buhler</b> f. 20. JH	Laz. DZ <b>Frankenberger</b> aD, Rechn.Kat
Laz. J, DL aD <b>Rheinwald</b> ausgesch., S aD	Passau: Chefarzt DStM Dr <b>Nothenaicher</b> f. 16. JH
München: Chefarzt GDM Dr <b>Seiß</b> GM aD	Laz. J <b>Schaffert</b> Laz. DZ † 13. 3. 18
StApoth. <b>Koller</b>	
ObStApoth. aD	

## Im Bereiche des II. Kl.

Bamberg: Chefarzt DStM Dr <b>Boy</b> f. 1. JH	Würzburg: Chefarzt GDM <b>Chehalt</b>   Div. Arzt 5. JH   GM 3D † 1. 12. 18
Laz. J <b>Mayr</b> † 5. 9. 14	StApoth. Dr <b>Weidner</b> Korps-StApoth. aD
Bermerstheim: Chefarzt DStM Dr <b>Salben</b> f. 17. JH	Laz. DZ, S aD <b>Kolb</b> Rechn.Kat, aD
Laz. DZ <b>Staufert</b> Rechn.Kat, aD	Zweibrücken: Chefarzt DStM Dr <b>Maerz</b> f. 22. JH
Landau: Chefarzt GDM Dr <b>Stammler</b> f. 3. Div.	Laz. J <b>Mühling</b> aD
Laz. DZ, L aD <b>Ströll</b> , Rechn.Kat, aD	

## Im Bereiche des III. Kl.

Amberg: Chefarzt DStM Dr <b>Müller</b> f. 6. JH	Bayreuth: Chefarzt GDM Dr <b>Büg</b> f. 7. JH
Laz. J <b>Angermaier</b> Laz. DZ aD	Laz. J <b>Kainzinger</b> aD

Erlangen: Chefarzt OStA Dr **Gutbier**  
 j. 19. JA  
 Laz. J **Wiedenbach**  
 Laz. DJ aD  
 Ingolstadt: Chefarzt OStA Dr **Schlier**  
 j. 13. JA  
 StApoth. Dr **Karl** aD  
 Laz. DJ **Schwarze**  
 Rechn. Rat, aD

Nürnberg: Chefarzt OStA Dr **Böhm**  
 [Armee-Arzt 6. Armee]  
 OStA aD  
 StApoth. **Lagemann**  
 OStApoth. im RH (7. Div.)  
 Laz. WD **Nichter** Rechn. Rat,  
 aD † 8. 11. 21  
 Regensburg: Chefarzt OStA Dr **Wind**  
 j. 6. Div.  
 Laz. J **Wiedemeier**  
 Rechn. Rat, aD

### Militär-Kurhaus in Bad Nissingen.

Chefarzt: OStA J D Dr **Stobaeus**

† 13. 8. 16

### Genesungsanstalt Benediktbeuern.

Laz. J **Pablit**

aD

## Militär-Bauämter.

### Intendantur I. AK.

Mugsburg I: Milit. Bauamtman  
**Kemmler** Baurat  
 † 27. 12. 16  
 II: Milit. Bauamtman  
**Kurz** Baurat aD

München II: Milit. Bauamtman  
**Hertlein** Geh. Baurat aD  
 III: Milit. Bauamtman  
 OSt d. L. aD **Besold**  
 Geh. Baurat aB

### Intendantur II. AK.

Landau I: Milit. Bauamtman **Bahre**  
 Baurat aD † 1. 10. 21  
 II: Milit. Bauamtman **Kaiser**  
 Baurat aD

Würzburg I: Milit. Bauamtman  
**v. Kramer** Baurat aD  
 II: Milit. Bauamtman  
**Wibelsk** Baurat aB

### Intendantur III. AK.

Bayreuth: Milit. Bauamtman **Fichtl**  
 Baurat aD  
 Ingolstadt I: Milit. Bauamtman  
**Müller** Baurat aD  
 II: Milit. Bauamtman  
**Schmig** Baurat aD

Nürnberg: Milit. Bauamtman,  
 OSt d. L. aD **Roth**, Baurat aB  
 Regensburg: Milit. Bauamtman **Schub**  
 Baurat aD

### Intendantur der militärischen Institute.

München I: Milit. Bauamtman,  
 O d. L. aD **Voreng** Baurat aD

## Militär-Neubauämter.

Amberg: Vorstand: Int. u. Bau-Assessor  
**Staudt** Baurat aD  
 Bamberg: Vorstand: Int. u. Bau-Assessor  
**Müller** Baurat aD  
 Fürth: Vorstand: Milit. Bauamtman,  
 Baurat **Weiß** Baurat aB

Paiserslautern: Vorstand: Milit. Bau-  
 amtman, O d. Ref. **Berignon**  
 Baurat aD, O d. Ref. aD  
 München: Vorstand: Milit. Bauamt-  
 man, O d. Ref. **Göschel**  
 Baurat aD, O d. Ref. aD

## Militär-Forstamt Grafenwöhr.

(Der Kommandantur des Truppenübungsplatzes Grafenwöhr unterstellt.)

Vorstand: Forstmeister, M d. L. aD Maul

aD † 20. 3. 26

### Gendarmerie-Korps.

#### Gendarmerie-Korps-Kommando.

München: Chef des Gend.Korps GM Ritter v. Anort

Adj.: S Stepf

Leiter d. Gend.Schule: Oberstlt Frhr. v. Redwig

GL aD

Gend.Oberst aD

Oberstlt aD

### Gendarmerie-Abteilungen:

#### von Oberbayern:

München: Abt.Kom. Oberstlt Hurst

Oberst aD

Hilfsoffizier DL Sammler

M aD

Hilfsoffizier S Gemmingen Frhr.

v. Massenbach Oberstlt aD mit Titel  
u. Rang eines Gend.Obersten

#### von Niederbayern:

Landshut: Abt.Kom. M Schröder

Oberst aD

Hilfsoffizier DL Manner

M aD

#### von der Pfalz:

Speyer: Abt.Kom. M Küster

Oberstlt aD † 10. 5. 20

Hilfsoffizier DL Ritter v. Englander

M aD

#### von der Oberpfalz und von Regensburg:

Regensburg: Abt.Kom. M Anölinger

Oberst aD

Hilfsoffizier S Laur

M aD

#### von Oberfranken:

Bayreuth: Abt.Kom. Oberstlt Huber

Oberst aD

Hilfsoffizier S Frhr. v. Leoprechting

M aD

#### von Mittelfranken:

Ansbach: Abt.Kom. M Eberhard

(MZR 21) X. 12. 3. 15 b.

Neuwe Chapelle

Hilfsoffizier S Wolf

M aD

#### von Unterfranken und Aschaffenburg:

Würzburg: Abt.Kom. M Häffner

Oberst aD

Hilfsoffizier DL v. Braun

M aD

#### von Schwaben und Neuburg:

Augsburg: Abt.Kom. M v. Hellingrath

Oberst aD

Hilfsoffizier S Eder

M aD



# Offiziere zur Disposition in etatsmäßigen Stellen.

## Obersten 3D und Bezirkskommandeure.

Geigler	Passau (R. d. Milit. Straf-Anst. Oberhaus) GM aD	v. Wachter	Rempten Oberst aD
Boß	Aschaffenburg Oberst aD	Rohe	Regensburg [R. d. LZR 8] GM aD
Mayrhofer	Würzburg [St d. stv. Gf II. NR] GM aD	Wagner	Kitzingen Oberst aD
v. Steinsdorf	III München GM aD	Heyl	Bayreuth Oberst aD
		v. Kossow	Weiden Oberst aD † 25.10.25

## Oberst 3D.

Gloß  
zuget. d. Gf I. NR GM aD

## Oberstleutnante 3D.

(Bezirkskommandeure, soweit nichts anderes angegeben.)

Ein \* StD, zwei \*\* Bez.Offiz.

Schnitzler*	II München Oberst aD	Alemann (Albert)	Ingolstadt Oberst aD
Eder	Landshut Oberst aD	Wilhelm*	II München Oberst aD † 14.11.24
Kast	Dillingen Oberst 3D † 2.7.19	Gög*	Nürnberg Oberst aD
Ferchl	Archivar Milit. Max-Joseph-Orden Oberst aD	Faufhinger*	Nürnberg, 26.6.14 zuget. d. Gf III. NR [Chef d. St d. stv. Gf III. NR] GM aD
Gleitsmann**	Würzburg Oberst aD	Lindner	Zweibrücken Oberst aD
Eberle	Erlangen Oberstlt aD	Fels	Pferde-Vorm.Komm. Augsburg I Oberst aD
Sixt	Archivar Kriegs-Archiv Oberst aD	Schmidbauer*	I München Oberst aD
(Schonger)	Pferde-Vorm.Komm. Landau, enthoben 26.7.14 † 2.12.16	Engelbreit	Deggendorf Oberst aD
Fehr. v. Gumpfenberg-Böttmeß-Oberbrennberg	Pferde-Vorm.Komm. Regensburg II Oberstlt aD	Wischer*	I München Oberst aD
Küffner	Gunzenhausen Oberst aD	Hirschmann	Ludwigshafen Oberst aD
Koder	Augsburg [R. d. ErzR 4] Oberst aD	Bött	Pferde-Vorm.Komm. Regensburg I Oberst aD
Schmidt (Heinrich)	Straubing † 20.8.19	Dittler	Weilheim Oberstlt aD
Fehr. v. Steinling zu Boden u. Stainling	Pferde-Vorm.Komm. Landshut Oberst aD	Kent	Neustadt a. H. Oberst aD
Syffert	Wasserburg Oberst aD	Paur	Landau Oberst aD
Jägerhuber	Amberg Oberst aD	Schleußner	Kaiserslautern Oberst aD † 28.1.21
Stegner	Bamberg Oberst aD	Thiel	Pferde-Vorm.Komm. Nürnberg II Oberst aD
Babinger	Ansbach † 24.9.18		

## Majore 3D.

(Bezirksoffiziere, soweit nichts anderes angegeben.)

Ein \* Bez.Komm., zwei \*\* StD.

Engelhardt	Ludwigshafen Oberst aD	Stautner	Erlangen Oberst aD
Birzer	Regensburg Oberstlt aD	Haedl	Aschaffenburg Oberst aD
Kreitmair	II München Oberstlt aD	Büttner*	Kissingen Oberst aD
Niederer	III München Oberst aD † 28.1.25	Brigelmayr	Passau Oberst aD
Seig	Amberg Oberst aD	v. Grundherr zu Altenthan u. Wengherhaus	I München [R. d. VdstZR 2] Oberst aD
Manr	Augsburg Oberst aD	Proßinger**	Nürnberg Oberst aD
Fagen*	Rosenheim Oberstlt 3D † 30.4.18	Rahm	Würzburg Oberst aD
Schreiner*	Hof Oberst aD	Fehr. v. Gebfattel	Pferde-Vorm.Komm. Nürnberg I [St d. stv. Gf III. NR] Oberstlt aD
Peller*	Mindeheim Oberstlt 3D † 14.6.18		

<b>Volte</b>	Nürnberg Oberst aD	<b>Beutel</b>	Rissingen Oberstlt aD † 8. 5. 23
<b>Frhr. v. Hedwig</b>	Pferde-Vorm.Komm. Bamberg Oberstlt aD	<b>Himbzel</b>	Weilheim M aD
<b>Buhl</b>	Pferde-Vorm.Komm. Landau Oberstlt aD	<b>Helmes</b>	Archivar Kriegs-Archiv (RZR 19) A. 2. 11. 14 b. Wyttschaete
<b>Ritter v. Mann, Edler v. Tschler</b>	Pferde-Vorm.Komm. Ausbach M aD † 30. 1. 21	<b>Ableitner</b>	II München M aD
<b>(Schaller)</b>	Dillingen, enthoben 26. 6. 14 M aD	<b>Schiegl</b>	Hof (RZR 21) A. 4. 11. 14 b. Wyttschaete
<b>Edert</b>	Wasserburg Oberstlt aD	<b>Murmann</b>	Neustadt a. S. Oberstlt aD
<b>Frhr. v. Craillsheim (Maximilian)</b>	Pferde-Vorm.Komm. München I (24. JR) A. 20. 6. 16 b. Verdun	<b>Platz</b>	Landau Oberstlt aD
<b>Nißfalt</b>	Augsburg Oberstlt aD	<b>Schuster</b>	I München Oberstlt aD
<b>Frhr. v. u. zu der Tann</b>	Ausbach Oberstlt aD	<b>Lukinger</b>	Windelheim Oberstlt aD
<b>Friedmann</b>	Zweibrücken Oberstlt aD † 24. 1. 24	<b>Färber</b>	II München Oberstlt aD † 30. 9. 22
<b>Flach</b>	Kaiserslautern † 13. 10. 16	<b>Mergner</b>	Nürnberg Oberstlt aD
<b>Frhr. v. Craillsheim (Philipp)</b>	Pferde-Vorm.Komm. Augsburg II Oberstlt aD	<b>Weingärtner</b>	Straubing Oberstlt aD
<b>Wimmer</b>	Mempten Oberstlt aD	<b>Post</b>	Rosenheim Oberstlt aD
<b>Oberniedermayr</b>	Mempten, zul. Rosenheim Oberstlt aD	<b>Bram</b>	Gunzenhausen Oberstlt aD
<b>Mahler</b>	Deggendorf Oberstlt aD	<b>Michell-Auli</b>	Rosenheim Oberstlt aD
		<b>Ritter u. Edler v. Tacuffenbach</b>	Hof Oberstlt aD
		<b>Weller</b>	Ludwigshafen Oberstlt aD
		<b>Bauer</b>	I München Oberstlt aD † 16. 2. 26
		<b>Schrön</b>	Pferde-Vorm.Komm. München II M aD
		<b>Gilles</b>	Landshut M aD † 27. 3. 22
		<b>Sand</b>	Aschaffenburg Oberstlt aD

### Hauptleute und Rittmeister zD und Bezirksoffiziere.

<b>Kurz</b>	Juglstadt M aD	<b>Faltermayer</b>	Bayreuth (10. BrErsB) A. 4. 9. 14 infolge Verwund. (Vogesen)
<b>Mattenheimer</b>	Windelheim M aD	<b>Schamberger</b>	Rixingen M aD
<b>Frhr. v. Sedendorff-Aberdar</b>	Bamberg M aD	<b>Berg</b>	Weiden M aD
<b>Vertram</b>	Kaiserslautern (22. JR) A. 27. 9. 14 b. Maricourt		

### Rittmeister zD.

<b>Lehmann</b>	Pferde-Vorm.Komm. Würzburg M aD
----------------	------------------------------------

## Diensttueende Sanitätsoffiziere zur Disposition bei Bezirkskommandos.

### Generaloberarzt zD.

<b>Dr Reuter</b>	Nürnberg GN aD
------------------	----------------

### Oberstabsärzte zD.

<b>Dr Schmitt</b>	Kaiserslautern GN aD	<b>Dr Brühl</b>	GN aD † 20. 4. 24
-------------------	----------------------	-----------------	-------------------

## Liste

der während des Krieges im Militärdienst wiederverwendeten  
inaktiven Offiziere, Sanitätsoffiziere, Veterinäroffiziere, Zeug-,  
Feuerwerks- und Festungsbaue-Offiziere.

Ein \* hinter dem Namen bedeutet Teilnahme am Feldzuge 1870/71,  
zwei \*\* Teilnahme an den Feldzügen 1866, 1870/71.

### Generale.

(Generale, die à la suite von Truppenteilen oder in anderen Ehrenstellen  
waren, sind dort nachgewiesen.)

<b>Frhr. v. Schach</b> auf <b>Schönfeld*</b> (Rdtr München) Stv. Rdtr von München GdR aD	<b>Ritter v. Schmidt</b> (Rdtr München) R. 6. LD GdR aD
<b>v. Zwehl*</b> (6. Div.) Milit. Gouv. im Gen. Gouv. Warschau GdZ zD † 17. 10. 15	<b>Ritter v. Frommel</b> (Kav. Jusp.) Frh. d. Gf 57 GdR aD
<b>Ritter v. Lobenhoffer</b> (3. Div.) Stv. Feldzeugmeister GdM aD † 18. 12. 18	<b>Ritter v. Eder</b> (Gouv. Ingolstadt) R. 1. LD GdZ aD
<b>Rösch*</b> (Gouv. Ingolstadt) R. 10. LD GdZ aD † 8. 8. 21	<b>Ritter v. Benzino</b> (1. Div.) R. d. ErsD GdZ zD A. 28. 11. 15
<b>Ritter v. Köppel</b> (4. JBr) Stv. Milit. Bevollmächtigter in Berlin GdZ aD	<b>Scanzoni v. Lichtenfels</b> (6. JBr) R. 6. RD GdM aD † 16. 3. 24
<b>Frhr. v. Speidel</b> (2. Div.) R. 6. RD GdR aD	<b>Ritter v. Dent</b> (Feldzeugmeister) Jusp. d. Et. Jusp. 6. N. GdM aD
<b>Frhr. Krefz v. Kressenstein</b> , Friedrich (3. Div.) R. 5. RD GdZ aD † 6. 6. 20	

### Generalleutnante aD.

<b>v. Manz*</b> (3. JBr) R. d. stv. 1. JBr	<b>Frhr. v. Kotenhan</b> (5. RBr) Jusp. d. ErsEst. 111. NR
<b>Höringer*</b> (11. JBr) Frh. 20. JBr	<b>Böhm</b> (10. JBr) R. d. stv. 3. JBr
<b>v. Le Bret-Rucourt*</b> (4. RBr) Et. Dele- gierter 8. N.	<b>Böuhler</b> (4. RBr) Stv. Mitglied d. Bayer. Senats b. Reichs-Milit. Gericht
<b>Straßner*</b> (4. JBr) Stv. Jusp. d. techn. Institute	<b>Langhäuser</b> (6. JBr) R. 3. RBr
<b>Stred*</b> (Feldzeugmeister) R. 6. RD GZ zD A. 12. 12. 14 inf. Verwund. b. Wylschaete	<b>Löll</b> (Fuß-Br) Gen. d. Fußart. 5
<b>Hagen*</b> (4. JBr) R. d. stv. 10. JBr	<b>Ritter v. Kießhaber</b> (3. JBr) R. 10. LD
<b>Murmann*</b> (Fuß-Br) Stv. R. d. immob. Fuß-Br † 21. 5. 20	<b>Seckirchner</b> (2. JBr) R. 8. RD † 6. 8. 21
<b>Höppl*</b> (3. JBr) R. d. stv. 2. JBr GZ zD † 18. 7. 18	<b>Koch</b> (2. RBr) Rdtr von Bukarest
<b>Ott*</b> (Jusp. d. Jug. Korps) Stv. Rdtr d. Festung Ingolstadt † 24. 6. 21	<b>Ritter v. Martin</b> (3. RBr) Nachweise- büro des RM
<b>Frhr. v. Hirschberg</b> (4. RBr) Gouv. d. Festung u. Provinz Namur	<b>Göß</b> (Rdtr Um) Stv. Rdtr d. Festung Um
<b>Grüber*</b> (8. JBr) R. 39. RD	<b>Wening</b> (8. JBr) R. 5. LD Br GZ zD † 10. 1. 17
<b>Ritter v. Graf</b> (1. JBr) R. d. ErsD GZ zD A. 3. 3. 16 b. St. Braquis	<b>Zottmann</b> (Rdtr Germersheim) Abschn. Kom. d. Festung Germersheim
<b>Deppert</b> (1. JBr) R. 5. ErsBr GZ zD A. 14. 7. 15 b. Van de Sapt (Wogesen)	<b>Grosch</b> (12. JBr) R. stv. 4. JBr
<b>Erhard*</b> (Bayer. Senat b. Reichs-Milit. Gericht) Stv. milit. Mitglied d. Bayer. Senats b. Reichs-Milit. Gericht † 18. 4. 26	<b>v. Arndt</b> (5. JBr) Stv. Jusp. d. Ldw. Jusp. München GZ zD † 10. 1. 19
	<b>Rüdiger</b> (Bayer. Senat b. Reichs-Milit. Gericht) Et. Dele- gierter d. freiw. Krankenpflege an d. Süd- u. Westfront
	<b>Meyer</b> (6. JBr) R. 5. ErsBr
	<b>Prager</b> (9. JBr) Stv. Jusp. d. Ldw. Jusp. Landau

**Schuchardt** (5. JBr) R. d. stv. 6. JBr  
**Sichorn** (1. JBr) R. 1. LJB  
**Fhr. Reichlin v. Meldegg** (Rdtr Jugolstadt) R. 13. LJB  
**Krieger** (11. JBr) R. 9. ErJB  
**Kiepling** (8. JBr) R. 9. LBr † 27. 4. 24  
**v. Lachemair** (Bayer. Senat b. Reichs-Milit. Gericht) R. 2. LJB  
**Gr. v. Zech auf Neuhausen** (6. JBr) R. 5. ErJB  
**Conradi** (Rdtr Germersheim) Gouv. d. Festung Germersheim  
**Täubler** (3. FAJBr) R. d. FAJBr I. RR  
**Rist** (9. JBr) R. d. stv. 12. JBr  
**Lechner** (Rdtr Jugolstadt) R. d. stv. 11. JBr † 24. 10. 20  
**Ritter v. Bucher** (RM) Stv. Bevollmächtigter z. Bundesrat d. Deutschen Reiches GJ zD † 30. 5. 18  
**Mark** (6. JBr) R. 9. ErJB † 8. 7. 21  
**Heinemann** (Jusp. d. Verkehrs-Truppen) Stv. Rdt d. Festung Jugolstadt  
**Jodl** (3. FAJBr) Art. R. 17

**Fhr. v. Waldensfels** (Rdtr Hammelburg) Jusp. d. Ldw. Jusp. Nürnberg  
**Michahelles** (12. JBr) R. 1. ErJB  
**Ritter v. Bedenbauer\*** (RM) Abt. Chef im Kriegsministerium † 8. 6. 22  
**Schuster** (4. JBr) Abschnitts-Kom. d. Festung Antwerpen † 6. 10. 25  
**Wosler** (Rdtr Lechfeld) R. 1. gemischten ErJB  
**Ritter v. Schmauß** (16. JBr) R. 2. LJB  
**Damboer** (1. FAJ) Jusp. d. Gef. Lager im Bez. II. M † 7. 11. 21  
**Sidel** (Befl. Amt 1. M) Jusp. d. Gef. Lager im Bez. II. M  
**Bogl** (2. FAJ) Jusp. d. ErJAbt. d. Feldart. II. M  
**Schulz** (15. JBr) R. d. RM 22  
**Schäffer** (Jug. Jusp.) Stv. Jusp. d. Milit. Kraftfahrwesens † 16. 1. 24  
**Feld** (9. FAJ) R. d. Et. Mun. u. Geräte-Verwaltung 6. M. † 12. 3. 23

**Generalmajore aD.**

**v. Steinsdorf\*** (Rdtr Mm) R. d. stv. 7. JBr GM zD † 2. 11. 19  
**Aeffler** (7. JBr) Stv. Jusp. d. Ldw. Jusp. Landau GM zD † 6. 10. 14  
**Fischer\*** (11. JBr) R. d. stv. 3. JBr GM zD † 22. 8. 14  
**Käuffer** (4. JBr) R. d. stv. 1. JBr GM zD † 14. 8. 14  
**Scheler** (8. JBr) R. 14. RJB  
**Pecht** (13. JBr) R. 22. JBr GM zD X. 6. 11. 16 b. Leresti (Rumänien)  
**Pfluegl** (13. JBr) Chef d. St d. stv. Gf III. M GM zD † 23. 1. 17  
**Hendenreich** (Bez. Kdo Nürnberg) Jusp. d. Gef. Lager im Bez. III. M  
**Better** (17. JBr) R. b. Festungs-Gouv. Stab Germersheim  
**Weißmiller** (10. JBr) R. 12. RJB  
**Otto\*** (3. FAJ) R. d. Kad. Korps † 26. 12. 25  
**Pfeffer** (23. JBr) R. d. stv. 9. JBr † 15. 5. 18  
**Koerbler\*** (5. JBr) Stv. R. d. Ldw. Bez. II München  
**Schleicher\*** (Dir. d. Art. u. Train-Depots) Vorst. d. Berv. Abt. d. Feldzeugmeisterei  
**Peter** (9. FAJ) Rdt d. Gef. Lagers Jugolstadt  
**v. Münster** (Bez. Kdo Nürnberg) Stv. R. d. Ldw. Bez. Nürnberg  
**Spindler** (Bez. Kdo I München) Stv. R. d. Ldw. Bez. I München

**Fhr. v. Schönhueb** (2. JBr) Fhr. d. Br Schönhueb  
**Burbaum** (5. GJM) Bez. Jusp. b. d. Milit. Berv. in Rumänien GM zD † 21. 10. 18  
**Fhr. v. Gebfattel** (1. UM) Jusp. d. ErGef. II. M  
**Abt** (Rdtr Hammelburg) Stv. Rdt d. Tr. Abt. Pl. Hammelburg  
**Heincker** (5. JBr) Jusp. d. Gef. Lager im Bez. II. M  
**Hopffer** (15. JBr) Stv. R. d. Ldw. Bez. II München  
**Hocheder** (12. JBr) Rdt d. Gef. Lagers Grafenwöhr  
**Kuer** (2. Fuß-M) Nachweisbüro RM  
**Keim** (23. JBr) R. d. ErJM 1  
**Schröder** (11. JBr) Bfz. Rdtr 461  
**Schmid** (2. FAJ) R. d. ErFAJ  
**Zimpelmann** (10. FAJ) Art. R. 21 GM zD X. 19. 5. 18  
**Schupbaum** (6. FAJ) Jusp. eines Milit. Bez. d. Et. Jusp. 10  
**Hofmeier** (Jug. Jusp.) Jusp. d. Minenwerfer-ErTr.  
**Rupp** (2. Fuß-M) Stv. Dir. d. Art. u. Traindep. Dir.  
**Hopf** (12. FAJ) Jusp. d. ErJAbt. d. Feldart. I. M  
**Hinzler** (16. JBr) R. d. LJB 15 GM zD X. 27. 12. 15  
**Fuchs** (Jug. Jusp.) Stv. Jusp. d. Eisenb. u. Telegraphenwesens

- v. Groppe** (7. JZK) Rdt d. Festung  
Germersheim
- Frhr. v. Pfetten-Arnbad** (2. JZK) R. d.  
Mun.Kol. u. Trains 2
- Bauer** (5. JZK) Rdt d. Gef.Lagers  
Würzburg
- Parz** (13. JZK) R. 15. JZK
- Jach** (2. TrM) Distrikts-Rdt b. d. Milit.  
Verwaltung in Rumänien † 11.12.22
- Brennstreicher** (4. JZK) R. d. RZK 13  
WM zD † 4.12.19
- Naab** (14. JZK) R. 22. JZK
- Riezler** (9. JZK) R. d. Et.Mun.Wesens  
b. d. Et.Zusp. 6
- Dengler** (2. JZK) R. d. VdtJZK 1
- Simmerer** (AD in Germersheim) R. d.  
Parl-Rdos 8 † 19.7.25
- Rehm** (21. JZK) R. RZK 20
- Weibert** (2. SchwRZK) Et.Rdt 285
- Sörenz** (2. Fuß-AR) R. d. LFuß-AR  
Rdos 2 † 16.2.21
- Hoffmann** (9. JZK) Rdt d. Gef.Lagers  
Marienburg in Würzburg
- Ritter v. Mann Edler v. Tiedler**  
(1. JZK) R. d. Et.Trains 6. R.  
† 30.6.25

## Obersten aD.

- Abelcin\*** (Bez.Rdo Nürnberg) St d. Gen.  
d. Pion. 18.
- Ade\*** (5. JZK) VdtB Hof † 6.9.25.
- Aurnheimer\*** (4. JZK) R.M.
- Berthold** (Bez.Rdo Deggendorf) Gef.  
Lager Lechfeld.
- Boml** (Lin.Rdt München) Stv. Lin.  
Rdt München † 13.12.21.
- Braun** (5. JZK) R. d. Mun.Kol. u.  
Trains I. Rk.
- v. Brüdner\*** (11. JZK) Rdt d. Gef.Lagers  
Regensburg.
- Brugger** (7. JZK) RZK 16.
- Brunnhuber** (12. JZK) Gef.Lager Buch-  
heim b. München.
- Gr. v. Bullion** (4. JZK) Bez.Rdo  
Augsburg † 7.1.26.
- Burgark** (11. JZK) Mob. Bhs.Rdt 2  
b. I. Rk.
- Dobmayer** (20. JZK) R. d. 3. VdtJB  
München I/19.
- Dörfler** (7. JZK) R.M.
- Döring** (4. JZK) Rdt d. Gef.Lagers Bay-  
reuth.
- Eberhard** (Bez.Rdo Weilheim) Mob.  
VdtJB München.
- Ehrensberger** (16. JZK) R. d. JZK 13  
† 6.1.15.
- Eigl\*** (11. JZK) Kr.Amt † 6.9.25.
- Eisenhofer** (5. JZK) Gef.Lager Er-  
langen †.
- Ertl** (Bez.Rdo Neustadt a. S.) R. d.  
ErstR 5, Oberst zD † 18.11.17.
- Falkner v. Sonnenburg, Emil\*** (1. JZK)  
R.M.
- Frhr. v. Feilich** (9. JZK) R. d. ErstR 2.
- Fleßa** (Bez.Rdo Hof) R. d. JZK 5.
- Frhr. v. u. zu Fraunberg** (JZK)  
R. eines gemischten Det. z. Donau-  
schuß in Gimninea.
- Edler v. Germersheim** (22. JZK) Bez.  
Rdo Würzburg.
- Göller** (10. JZK) Bhs.Rdt Nürnberg.
- Gradinger** (4. JZK) II. ErstAbt. 4. JZK.
- Graef\*** (7. JZK) Bhs.Rdt u. Garn. Rdt.  
in Alt-Plattling.
- Grafer\*\*** (19. JZK) 2. Ob.Elf. VdtJZK  
† 23.5.18.
- Griebach** (Bevl.Amt II. AR) Bez.Rdo  
Jugolstadt.
- Häffner** (14. JZK) 2. VdtJB Nürnberg.
- Hegel** (Bez.Rdo Landshut) R. d. ErstR 5.
- Higler\*** (23. JZK) Milit. Jugend-  
erziehung.
- Hörmann** (2. JZK) R. d. VdtB Wasser-  
burg † 30.1.18.
- Hoffmann, Albrecht** (3. TrM) ErstAbt.  
3. TrM.
- Hoffmann, Josef** (11. JZK) R. d. Be-  
triebs-B Jugolstadt.
- Hieser** (18. JZK) R. d. ErstR 4.
- Alb** (Bez.Rdo Nürnberg) Bekleid.  
Prüfungs-Ausschuß I. Rk.
- Koerle** (Bez.Rdo Rosenheim) R. d.  
VdtB Rosenheim.
- Kollmann** (JZK 20) R. 4. VdtJB Mün-  
chen I/20.
- Kopp, Friedrich** (20. JZK) Beim Noten  
Kreuz in München.
- Kopp, Josef** (3. JZK) St d. itv. 1. JZK.
- Kreuter** (16. JZK) Et.Rdt 21.
- Leitl** (6. JZK) RZK 14.
- v. Loefen** (17. JZK) RZK 20.
- Lothar** (18. JZK) Rdt d. Gef.Lagers Buch-  
heim.
- Mägelen** (15. JZK) R. d. Ldw.Bez.  
Deggendorf.
- Märkeltier** (2. Fuß-AR) AD Augs-  
burg.
- Mahlmeister\*** (Bez.Rdo Regensburg)  
VdtJZK 3.
- Ritter v. Mann, Edler v. Tiedler**  
(11. JZK) R. d. Ldw.Bez. Weiden  
† 20.12.20.

Mayer (17. JN) ErstJN 1.  
 Peß (10. JN) R. d. LZN 7.  
 Prieser (9. JN) R. d. VbstJN 1.  
 Profinger (11. JN) 6. LZN.  
 Reck (Militt. Schießsch.) R. d. RZN 15  
 † 17. 7. 22.  
 Rothlauf (5. JN) Bhfs. Rdtz Molszadg  
 (Rußland).  
 Rüdinger (4. GN) R. RNavR 6.  
 Sämler (11. JN) RZN 7.  
 Ritter v. Scherf (GSt) R. 5. RBr.  
 Schleicher (8. JN) 16. JN.  
 v. Schlichtegroll (1. JN) Mob. Bhfs.  
 Rdtz 466.  
 Schmidt (17. JN) Bhfs. Rdtz Plattling.  
 Schobacher\* (22. JN) Bez. Rdo Regens-  
 burg † 16. 1. 25.  
 Schubert (10. JN) ErstJN 1.  
 Schwaabe\*\* (3. JN) Kr. Befl. Amt I. RN  
 † 4. 1. 25.

Schwertschlager (13. JN) Bez. Rdo  
 Rosenheim.  
 Spatny (16. JN) R. d. RZN 16.  
 Frhr. v. Thüngen (1. RN) St d. stv. Gf  
 II. RN.  
 Walsch (Bez. Rdo Mindelheim) Bez. Rdo  
 Mindelheim.  
 Weber (Mitglied d. Reichs-Rayon-Kom-  
 mission) Vorst. d. Milit. Bandir. 6.  
 Weiß (22. JN) Rdtz d. Gef. Lagers  
 Hammelburg.  
 Weiß (16. JN) Bhfs. Rdtz Saarburg.  
 Zeiß (6. JN) R. d. LZN 12.  
 Zingibit (12. JN) Sammelstelle  
 Aschaffenburg.  
 Zöller (2. GN) Et. Rdtz 314.  
 Zoellner (4. JN) ErstB 1. JN.

## Oberstleutnante a. D.

Amberger\* (Bez. Rdo Mindelheim) Um-  
 lade-Rdo San. Anst. Plattling.  
 Baumeister (Bez. Rdo Ansbach)  
 RZN 23, Oberstlt zD X. 20. 2. 15.  
 Bekinger (16. JN) 15. JN.  
 Bergmann\* (14. JN) Kr. Laz. Kommission  
 f. d. Laz. Adelholzen, Alzing, Traun-  
 stein, Ruhpolding.  
 Bolte (12. JN) R. d. LZN 12.  
 Frhr. v. Branca (1. SchwRN) Bhfs.  
 Rdtz 484 † 5. 7. 23.  
 Brennsack (2. SchwRN) ErstGef. 1. RN.  
 Frhr. v. Brück (20. JN) VbstJN Jngul-  
 stadt III/7.  
 Buhl (5. GN) 3. GN.  
 Classen (11. JN) Mob. Bhfs. Rdtz III/1.  
 Dürr (13. JN) VbstJErstB Unterfr. I  
 (II/15) † 19. 3. 23.  
 Duetsch (16. JN) R. d. Gef. V V Lager  
 Lechfeld, Oberstlt zD † 13. 9. 15.  
 Duprée (4. JN) Bhfs. Rdtz in Homburg  
 u. Zweibrücken.  
 Edelmann (2. TrN) ErstPferde-Depot  
 I. RN.  
 Falkner v. Sonnenburg, Aljons (20. JN)  
 Prüfungsstelle Telegr. Amt München  
 Oberstlt zD † 30. 7. 15.  
 Feldhäuser (2. TrN) Staffel-St 8.  
 v. Gilarbi (Bez. Rdo Landau) VbstJErstB  
 Passau.  
 Gutmayr (3. JN) Delegierter d. Noten  
 Kreuzes f. d. I. RN.  
 Haag (1. JN) Befl. Amt I. RN.  
 Haas (Rdtz d. Tr.üb. Pl. Lechfeld)  
 VbstJErstB I Unterfrauen II/15.  
 Hertlein (20. JN) Bez. Rdo Nürnberg.

Hohe (2. JN) Gef. Lager Dillingen.\*  
 Frhr. v. Hohenhausen (Bez. Rdo Wasser-  
 burg) Armier. B 6.  
 Hopfner (9. JN) LZN 7.  
 v. Keller (12. JN) RZN 47.  
 Kilian (Bez. Rdo Würzburg) Laz. Kom-  
 mission Würzburg.  
 Kübel (1. JN) 7. JN, Oberstlt zD  
 X. 19. 8. 18 b. Lihons.  
 Lampel (19. JN) V. VbstJN München  
 † 1923.  
 Lanz (10. JN) ErstB LZN 7, Oberstlt zD  
 † 23. 8. 18.  
 Lautenbacher (Bez. Rdo Erlangen)  
 VbstJErstB Mittelfr. † 8. 2. 20.  
 Lissignolo (2. SchwRN) Staffel-R. b.  
 Gf 61.  
 Frhr. Lochner v. Hüttenbach (3. JN)  
 ErstB LZN 1.  
 v. Münschloß (6. JN) R. d. ErstJN 2.  
 Malster (4. JN) LZN 10.  
 Marc (18. JN) Bhfs. Rdtz Montcourt.  
 Frhr. Molitor v. Mühsfeldt (2. SchwRN)  
 Orts-Rdtz.  
 Müller, Richard (3. JN) Feld-Retr.  
 Depot 16. zD.  
 Muß (Bez. Rdo Dillingen a. D.) Kriegs-  
 Bekleid. Amt.  
 Mußbach\* (Bez. Rdo 1 München) Bez.  
 Rdo 1 München.  
 Frhr. v. Nagel zu Nischberg (2. SchwRN)  
 St d. stv. Gf I. RN.  
 Pegoldt (Majmaj. Nürnberg) ErstB  
 RZN 6.  
 Plöberl (11. JN) Gef. Lager Buchheim  
 † 23. 11. 17.

**Pommer** (17. JN) Bez. Kdo Nürnberg.  
**Rau** (Bez. Kdo Weilheim) Bhfs. Rdt.  
**Ritter u. Edler v. Rauscher** (B. Milit. Reitschule) 2. Tr. Ers. Abt.  
**Ritter v. Reichert** (Bez. Kdo I München) Mob. Armier. B 14.  
**Ries** (1. Fuß-NR) Vorstand d. Bel. Art. Werkstatt I Oberstlt zD † 3. 4. 17 in München.  
**Rinecker** (Bez. Kdo Kempten) LZN 13.  
**Fhr. v. Rotenhan** (Pferdevormust. Kommissar Würzburg) St d. stv. Gf III. NR.  
**v. Rüder** (Rdt München) Orts-Rdt im Bereiche d. DR 6. NR.  
**Scherer** (2. SchwNR) Adj. 12. zD.

**Schiller** (Fortifikation Ingolstadt) Ldt. z. Ers. B Ingolstadt.  
**v. Schmidt** (Bez. Kdo Bayreuth) Bstl. Amt München I.  
**Simons** (4. JN) Gef. Lager Hammelburg.  
**Stöber** (4. JNR) R. 8. JNR.  
**Thaler** (6. GHR) Gruppen-Nachr. R. 63.  
**Then\*** (23. JNR) Ldt. z. Ers. B Unterfranken 2.  
**Bogelhuber** (4. JN) Bhfs. Rdt 462 (Ukraine) † 7. 10. 25.  
**Weissenberger** (Topogr. Büro) R. d. RZR 12 † 15. 4. 20.  
**Wurzer** (Gouv. von Ulm) Ers. B 2. Jäg. B.

## Major aD.

**Baust** (3. Fuß-NR) Bhfs. Rdt in Châteaun, M zD † 29. 2. 17 in Duß.  
**Bechtold** (5. JN) Orts-Rdt von Gesnes u. Tailly.  
**Bischoff** (4. JNR) St d. DR 19. NR.  
**Boy** (11. JNR) JNR St 21, M zD † 31. 3. 16 in Colmar.  
**Gr. v. Broddorff\*** (23. JN) Bstl. Zustandssekungsamt II. NR.  
**Fhr. v. Cetto** (9. JNR) Pferdeausheb. Kommissar.  
**Daser** (18. JN) St d. DR d. Besatzungsheeres in Rumänien.  
**Diehl** (10. JN) Hafen-Rdt Passau † 4. 9. 25.  
**Engelhardt** (9. JN) Bhfs. Rdt 87.  
**Eisenbeck** (Bez. Kdo Passau) Bhfs. Rdt Hof.  
**Fuchs** (15. JN) St d. stv. 1. JBr.  
**Fhr. Fuchs v. Bimbach u. Dornheim** (1. NR) St d. stv. Gf II. NR, M zD † 15. 8. 15.  
**Fürst** (19. JN) Ldt. z. Ers. B Nürnberg.  
**Fhr. v. Gagern** (10. JNR) RZR 8.  
**Geyer** (4. JN) 22. JN.  
**Göhl** (2. SchwNR) 2. Armier. B.  
**Gollwitzer** (2. Fuß-NR) Art. Parkomp. 3 † 27. 8. 16.  
**Ritter v. Gohmann** (20. JN) RZR 10.  
**Hänlein** (10. JN) 9. JN, M zD A. 13. 11. 14 b. Ypern.  
**Hahn** (12. JN) RNR.  
**Jamin** (20. JN) 2. JN A. 7. 9. 17 b. Navarin Se.  
**Kesler** (2. JN) 1. Ers. B 2. JN † 3. 4. 17.  
**Klinger** (2. SchwNR) Staffel-St 22.  
**Kottmayer** (19. JN) Ers. B 3. JN.  
**Kuhn** (9. JN) RZR 7.  
**Lenze** (2. SchwNR) Fhr. 4. Ldt. Gf. I. NR † in Landshut.

**Lienhardt\*\*** (6. GHR) Kriegs-Gef. Lager Bayreuth † 7. 7. 15.  
**Michell-Anli** (8. JN) Ers. B 3.  
**Monglowski** (10. JN) 26. JN.  
**Müller\*\*** (1. Jäg. B) I. Ers. B 15. JN.  
**Regridi** (3. GHR) I. Ldt. B München.  
**Niedermayr** (Bez. Kdo Landshut) Bez. Kdo Landshut.  
**Gr. v. Otting u. Fünfstetten** (2. SchwNR) Wirtsch. Offiz.  
**Passavant** (4. JN) 10. JN.  
**Pigis** (20. JN) Kraft. Grupp. Kdo 22.  
**Pommereute\*** (14. JN) Bhfs. Rdt Bamberg.  
**Ritter v. Poschinger-Camphausen** (4. RBr) St d. DR 19. NR.  
**Fhr. v. Red** (1. JN) RZR 1, M zD A. 21. 8. 14 b. St. Kreuz.  
**Rinecker** (11. JN) II. Ers. B 3. JN.  
**Rizzi** (6. GHR) Ers. Gf. 2. SchwNR.  
**Roth** (7. JN) Milit. Mitgl. d. Ver. Laj. Bayreuth.  
**Schilling** (6. JNR) 7. JNR.  
**Fhr. v. Schrottenberg** (1. GHR) Ers. Gf. 1. GHR.  
**Schulke** (16. JN) II. Ers. B JNR.  
**v. Spizel** (Bez. Kdo Ingolstadt) Armier. B 16.  
**Gr. v. Spreti** (2. JN) Ldt. B Erlangen.  
**Fhr. v. Stengel** (Bez. Kdo Amberg) R. Pr. mob. 2. Ldt. z. Ers. B Wahn VIII/34.  
**Stettner** (Bez. Kdo Nürnberg) Feld-Laj. 11 d. III. NR.  
**Stred** (Fortifikation Ingolstadt) Insp. d. Nachr. u. Eisen. Truppe.  
**Taschner** (2. SchwNR) 3. Ldt. Gf. I. NR.  
**Fhr. v. Waldensfels** (1. JN) Delegierter d. frw. Krk. Pfl. ege b. d. St. Insp. 6.  
**Widtmann** (21. JN) Presse-Abt. d. Preuß. RNR.

## Hauptleute aD.

**Bezzel** (21. JZ) 14. JZ.  
**Cucumus** (4. JZ) 1. mob. Ers. Batt. 4. JZ, S zD X. 18. 9. 14 b. Petite Fosse.  
**Danner** (20. JZ) RZ 17 X. 1. 11. 14 in Flandern.  
**Dillmann** (22. JZ) RZ 15.  
**Ebermayer** (9. JZ) St d. Milit. Gouv. Lomza † 6. 6. 26.  
**Ehrlicher** (Bez. Rdo I München) AD Ingolstadt † 2. 6. 20.  
**Görz** (5. JZ) Et. Pdr. Tournai.  
**Grüber** (6. JZ) LZ 3.  
**Hertle** (16. JZ) ErsB 16. JZ.  
**Hilber** (1. Fuß-AR) Fuß-AB 30.  
**Josmann** (2. JZ) RZ 15.  
**Holzshuber** (10. JZ) Ldtz 3.  
**Junker** (8. JZ) 21. JZ.  
**Kranz\*** (Art. Werkst. München) Ldtz Batt. 4 Lechfeld.  
**Lauterbach** (16. JZ) Armee-Kraftw. Kol. 172.  
**Laug** (11. JZ) Grenzschnß-B 57.  
**Lenz** (15. JZ) Gef. Lager Bayreuth.  
**Lorek** (11. JZ) 21. JZ.  
**v. Lottner** (16. JZ) RZ 4 X. 10. 10. 14.  
**Lüst** (6. JZ) 6. JZ.  
**Mayer** (10. JZ) ER 1.

**Neumaier** (10. JZ) Feld-Ref. Dep. 6. JZ.  
**Oberhauser** (10. JZ) 2. LdtzB München.  
**Otto Fürst zu Dettingen-Dettingen und Dettingen-Spielberg** (LZ) St d. DK d. HGr Kronprinz Rupprecht.  
**Perzl** (16. JZ) Inf. Ers. Tr Beverloo.  
**Pfisterer** (6. JZ) Bell. Amt I. AR.  
**Reichard** (Pikors) S zD X. 14. 11. 16.  
**Reverdy** (11. JZ) Kr. Stelle nicht bekannt.  
**Rincker** (11. JZ) ErsB d. LZ 5.  
**Röder** (Armee-Bibliothek) RZ 2, S zD X. 2. 10. 14.  
**Nothlauf** (16. JZ) ErsB JZ.  
**Schmid, Otto** (16. JZ) LZ 2.  
**Schmid, Siegbert** (20. JZ) Whfs. Rdr 446.  
**Schneider** (13. JZ) RZ 13.  
**Fhr. v. Seefried auf Buttenheim** (8. JZ) 5. JZ, S zD X. 30. 10. 14.  
**Sorge** (10. JZ) LdtzB Rempten I/13.  
**Wägele** (Garu. Laz. Augsburg) ErsZ 1.  
**Wegmeier** (7. JZ) ErsB RZ 7.  
**Welzl** (2. JZ) Bez. Rdo Deggen Dorf.  
**Widtmann** (6. JZ) Armier. B 6.  
**Wiener** (10. JZ) LZ 15.

## Rittmeister aD.

**Bader** (2. AR) 2. Bad. Ldtz ErsB.  
**Böck** (2. SchwAR) RZ 5.  
**Brethauer** (2. TrA) Schutztr. f. DDN.  
**Gr. v. Poggi** (2. SchwAR) St d. Gen. Gouv. Brüssel.

**Gr. v. Preysing-Lichtenegg-Moos** (2. SchwAR) Abj. d. Insp. d. ErsGef. III. AR.  
**Rizzi** (6. GAR) St d. Gt 1. AR.

## Oberleutnante aD.

**Bauch** (2. SchwAR) Staffel-St 20.  
**Fhr. v. Guttenberg** (1. JZ) Gef. Lager Buchheim.

**Krapfenbauer** (6. GAR) JG 2 d. HTr.  
**Bierengel** (Bez. Rdo Erlangen) RZ 7.

## Leutnant aD.

**Schleicher** (22. JZ) 22. JZ.

## Obergeneralärzte aD.

**Dr Dessauer** (Div. Arzt 5. Div.) Ref. Laz. Dir. München † 18. 11. 25.  
**Dr Gerst** (2. SchwAR) Chefarzt eines Ref. Laz. in München.  
**Dr Heimpel** (Korpsarzt I. AR) Kr. Sanit. Insp. f. Bayern.

**Dr Heflerich** (Korpsarzt II. AR) Bayer. Landescomm. f. frw. Kr. Pflege im Kriege † 19. 7. 24.  
**Dr Herrmann** (Vorstand d. Operationsskurses) Chefarzt d. Ref. Laz. D München † 20. 2. 25.



**Generalärzte aD.**

Dr **Lang** (20. JH) Chefarzt d. Ref.Laz. Dr **Schmitt** (1. JH) Kr.Laz. Dir. 61.  
Kempten.

**Generaloberärzte aD.**

Dr **Bedall** (1. Fuß-JH) Garn.Arzt d. Dr **Hillenbrand** (Dienstt. San.Offiz. 6.  
Kdtr München † 31. 8. 22. Bez.Kdo Nürnberg) Vers.Amt I. JH.  
Dr **Blank** (2. JH) Sanit.Amt I. JH. Dr **Ragel** (13. JH) Vereins-Laz. Dia-  
Dr **Dreisch** (4. JH) Bez.Kdo Nusbach. konissenhaus Jugolstadt.  
Dr **Fuhrmann** (17. JH) Kr.Laz. I u. Dr **Bitterlein** (14. JH) Lin.Kdtr K II.  
III Aleppo. Dr **Reichert** (4. JH) Bez.Kdo Bamberg.  
Dr **Goessel** (12. JH) Sanit.Komp. 20.

**Oberstabsärzte aD.**

Dr **Kurnhammer** (15. JH) Ref.Laz. Dr **Heim** (20. JH) Chefarzt d. Kr.Laz.  
Dillingen. Abt. C 61.  
Dr **Dreschfeldt** (2. JH) Bez.Kdo II Dr **Lahn** (4. JH) Garn.Arzt d. Festung  
München. Germersheim † 15. 10. 24.  
Dr **Haertl** (2. SchwJH) Chefarzt d. Dr **Noell** (15. JH) KJH 15.  
Ref.Laz. Landshut.

**Oberstabsveterinär aD.**

**Costa** (2. SchwJH) St 6. LD.

**Stabsveterinär aD.**

**Lang** (Rem. Depot Benediktbeuern)  
II. ErsAbt. 10. JH.

**Zeugoffiziere aD.**

**Einfiedel** (Gewehr-Fabrik Amberg) **Nolte** (AD Jugolstadt) Art.Werkst.  
Hauptlaboratorium Zweigstelle Nürn- Straßburg i. E., JH aD.  
berg, JH aD. **Doppel** (Gewehr-Fabr. Amberg) Haupt-  
**Horn** (AD Jugolstadt) AD Augsburg, laboratorium, Zweigstelle Nürnberg,  
JH aD. JH aD † 16. 11. 16.

**Feuerwerks-Major aD.**

**Häusler** (AD Jugolstadt) Abnahme-  
Kdo bei d. Rheinisch-Westfälischen  
Sprengstoff-N.G. Stadeln b. Fürth.

## Übersicht

der Errichtungsjahre der am 30. 9. 1919 aufgelösten Truppenteile  
der ehemaligen Königlich Bayerischen Armee und der mit der  
Pflege ihrer Tradition betrauten Verbände des Reichsheeres.

### Infanterie

Truppenteil	Errich- tungs- jahr	Traditions- truppenteil	Truppenteil	Errich- tungs- jahr	Traditions- truppenteil
IRM	1814	1. u. 2. IR 19*)	14. IR	1814	5. u. 8. IR 21
1. IR	1778	3., 6. u. 8. IR 19	15. "	1722	8. IR 20
2. "	1682	4., 15. u. 16. IR 19	16. "	1878	14. IR 19, 9. u. 12. IR 20
3. "	1698	5. u. 7. IR 19			
4. "	1706	3. IR 21	17. "	1878	7. IR 21
5. "	1722	10. IR 21	18. "	1881	2. IR 21
6. "	1725	II. IR 20	19. "	1890	II. IR 21
7. "	1732	9. u. 12. IR 21	20. "	1897	9. IR 19
8. "	1753	11. IR 21	21. "	1897	6. IR 21
9. "	1803	1. u. 4. IR 21	22. "	1897	10. u. 11. IR 20
10. "	1682	5. IR 20	23. "	1897	3. u. 4. IR 20
11. "	1805	1. u. 2. IR 20	1. Jäger	1815	10. u. 12. IR 19
12. "	1814	11. IR 19	2. "	1825	6. IR 20
13. "	1806	7. IR 20	MGW	1902	4. IR 20

### Kavallerie

1. SchwIR	1814	4. IR 17	3. ChevIR	1724	6. IR 17
2. "	1815	4. IR 17	4. "	1744	1. IR 17
1. UR	1863	1. IR 17	5. "	1776	II. IR 17
2. "	1863	2. IR 17	6. "	1803	II. IR 17
1. ChevIR	1682	2. IR 17	7. "	1905	6. IR 17
2. "	1682	3. IR 17	8. "	1909	3. IR 17

### Feldartillerie

1. Feld-IR	1824	6. IR 7	7. Feld-IR	1900	6. IR 7
2. "	1824	1. IR 7	8. "	1900	7. IR 7
3. "	1848	7. IR 7	9. "	1901	4. IR 7
4. "	1859	4. IR 7	10. "	1901	8. IR 7
5. "	1890	3. IR 7	11. "	1901	1. IR 7
6. "	1900	8. IR 7	12. "	1901	3. IR 7

\*) In den die Abkürzungen für die Traditionstruppenteile enthaltenen Spalten  
bedeuten: U. Ausbildungs-Bataillon (Eskadron, Batterie); sonst sind die  
Kompanier, Eskadrons und Batterien durch arabische, den Abkürzungen voraus-  
gestellte Ziffern bezeichnet.

### Fußartillerie

Truppenteil	Errich- tungs- jahr	Traditions- truppenteil	Truppenteil	Errich- tungs- jahr	Traditions- truppenteil
1. Fuß-AR	1873	5. AR 7	3. Fuß-AR	1912	9. AR 7
2. "	1873	2. AR 7			

### Pioniere

1. PB	1900	1. PB 7	4. PB	1912	2. PB 7
2. "	1872	1. PB 7	Minenwerfer	1914	13. PB 19
3. "	1813	2. PB 7			

### Berkehrstruppen

EB	1873	2. PB 7			
----	------	---------	--	--	--

### Nachrichtentruppen

1. TeLB	1901	1. NA 7	2. TeLB	1913	2. NA 7
---------	------	---------	---------	------	---------

Luftschiffertruppen 1890 2. NrA 7

Fliegertruppen 1912 1. NrA 7

Kraftfahrtruppen 1911 3. NrA 7

### Train

1. TrA	1872	1. FA 7	3. TrA	1900	2. FA 7
2. "	1872	3. FA 7			

Sanitätskorps 1873 SA 7

Journal

Date	Particulars	Debit	Credit
1897			
Jan 1	Balance		100.00
Jan 15	By Cash	50.00	
Jan 20	To Cash		25.00
Jan 25	By Cash	75.00	
Jan 30	To Cash		100.00
Feb 1	Balance		250.00
Feb 10	By Cash	100.00	
Feb 20	To Cash		150.00
Feb 25	By Cash	150.00	
Feb 30	To Cash		200.00
Mar 1	Balance		400.00
Mar 10	By Cash	200.00	
Mar 20	To Cash		200.00
Mar 30	By Cash	200.00	
Mar 31	To Cash		200.00

Date	Particulars	Debit	Credit
Apr 1	Balance		600.00
Apr 10	By Cash	300.00	
Apr 20	To Cash		300.00
Apr 30	By Cash	300.00	
Apr 31	To Cash		300.00
May 1	Balance		900.00
May 10	By Cash	450.00	
May 20	To Cash		450.00
May 30	By Cash	450.00	
May 31	To Cash		450.00
Jun 1	Balance		1200.00
Jun 10	By Cash	600.00	
Jun 20	To Cash		600.00
Jun 30	By Cash	600.00	
Jun 31	To Cash		600.00

Continued

Date	Particulars	Debit	Credit
Jul 1	Balance		1500.00
Jul 10	By Cash	750.00	
Jul 20	To Cash		750.00
Jul 30	By Cash	750.00	
Jul 31	To Cash		750.00
Aug 1	Balance		1800.00
Aug 10	By Cash	900.00	
Aug 20	To Cash		900.00
Aug 30	By Cash	900.00	
Aug 31	To Cash		900.00
Sep 1	Balance		2100.00
Sep 10	By Cash	1050.00	
Sep 20	To Cash		1050.00
Sep 30	By Cash	1050.00	
Sep 31	To Cash		1050.00

Total

# Königlich Sächsische Armee

Chef der Armee

Seine Majestät der König

Friedrich August

Königlich Sächsische Armee

Obst der Armee

Seine Majestät der König

Friedrich August

# Militärisches Gefolge Seiner Majestät des Königs von Sachsen.

## Diensttuender Generaladjutant:

GM v. Tettenborn

[R. 19. ErzDiv.] GdJ aD † 28. 11. 19

## Diensttuende Flügeladjutanten:

Oberstlt Baron ö Byrn

GM aD

M (Fzhr. v. Roennerik)

f. NR 18

= v. Mejsch

[Chef d. GSt XII. (1. R. S.) NR] GM im RK (Zusp. d. Heeres-Erziehungs- u. Bildungswesens) vom HR 20 [R. d. HR 18] Oberstlt aD

= Fzhr. v. Fritsch

## Kommandiert zur Dienstleistung:

ö (v. Schweinik)

f. Adj. d. Kgl. Prinzen

In anderweiten Dienststellungen befindlich.

## Generaladjutanten:

Gen. Oberst Fzhr. v. Hausen

vom RM, Chef d. ZR 182, à la suite d. JägB 12 [DB 3. A.] Gen. Oberst aD † 18. 3. 22

GM (v. Carlowig)

f. RM

## General à la suite:

GM Fzhr. Leudart v. Weißdorf

f. RM

## Flügeladjutanten:

Oberst Meister  
Oberstlt (ö Byrn)

f. GR 101

f. Diensttuende Flügeladjutanten

## Außerdem:

Generaladjutant Weiland Seiner Majestät des Königs Georg.

(Diensttitel: Generaladjutant Seiner Majestät des Königs.)

GdJ v. Treitschke

à la suite d. Sch(F)R 108, GdJ aD

Generaladjutant Weiland Seiner Majestät des Königs Albert.

(Diensttitel: Generaladjutant Seiner Majestät des Königs.)

GdJ v. Mindwig

à la suite d. Sch(F)R 108, GdJ aD † 26. 2. 22

## Kriegsministerium.

Dresden.

Kriegsminister: Gen. Oberst (Fzhr. v. Hausen) 21. 5. 14 zD u. z. Gen. Adj. Seiner Majestät des Königs ernannt  
" GM v. Carlowig vom Milit. Gefolge Seiner Majestät des Königs [DB 2. A.] à la suite d. GR 100, GdJ aD [R. d. ZZR 244] Oberstlt aD  
Adj.: M Bramsch

## I. Allgemeine Armee-Abteilung.

Abt. Chef: Oberstlt v. Koppensels [R. d. ZZR 243] GM aD  
M Kell [R. d. ZR 177] Oberstlt aD  
" Auerbach vom Fuß-NR 19, Oberstlt aD  
ö Klose [GStft 53. RD] v. 26. 5. 16, M X 8. 6. 16 im Ref. Pr. Lag. 94 f. ZNR 12  
" (Göbel) L d. L. aD  
Hilfsreferent: Betriebsdir. Reg. Baumeister Hofmeister Geh. Rat aD

**Zentral-Registratur und Druckvorschriften-Verwaltung.**Vorst.: Oberstlt zD **Maudisch**

(U. ZR 139) Oberst aD

**II. Armeec-Verwaltungs-Abteilung.**Abt.Chef: Oberst **Rohde**

GZ aD

M (**Schulz**)

f. ZR 104

= **Hoepner**

† 6. 3. 16

= **Brückner**

[R. d. ZAR 245] Oberst aD

= **Rohlf**

von aggregiert RM, Oberstlt aD

S **Bland**

vom PB 12 [StDPi 75] Oberstlt aD

Geh.Ob.Baurat **Grimm**

DL d. L. aD (m. d. Range in Kl. II, 11)

Geh.Fr.Rat Dr **Carl**Geh.Ob.Baurat aD  
DL d. L. aD, Wirkl.Geh.Fr.Rat aD**III. Justiz- u. Versorgungs-Abteilung.**Abt.Chef: Wirkl.Geh.Fr.Rat **Sturm**

S d. L. aD (m. d. Range in Kl. II, 11)

Wirkl.Geh.Fr.Rat Dr **Höckner** (LZR 101) S d. L. A. 6. 8. 15 b. Wolja-Szmoljawa

Wirkl.Geh.Fr.Rat aD

= = = **Walde**

S d. Ref. aD, ausgesch.

**Justitiar des Kriegsministeriums.**Wirkl.Geh.Fr.Rat **Feine** M d. L. aD (m. d. Range in Kl. II, 11) † 16. 2. 18**IV. Abteilung für die persönl. Angelegenheiten.**Abt.Chef: M **Morig**

[R. 45. LZAr] GM aD

M v. **Sichert**

[R. d. ZAR 245] A. 4. 5. 18

S v. **Mindwig**

[Adj. d. Dst d. V. Abt. A] M aD

**V. Medizinal-Abteilung.**Abt.Chef: GDA Dr **Müller** San.Jusp. (DR III. A.) aD, m. d. Range als

GZ u. d. Prädikat Excellenz

GDA Dr **Wagner**

(St 23. ZD) GM aD

StM **Tottmann**

GDA aD

**Sächsischer Militärbevollmächtigter in Berlin:**GZ **Fhr. Leudart v. Weißdorf**, Gen. à la suite Seiner Majestät des Königs,

Stv. Bevollmächtigter z. Bundesrat d. Deutschen Reiches [Milit.Gouv.

d. Provinz Lüttich] (z. Gen.Adj. Seiner Majestät des Königs ern.)

GdR aD

**Remonte-Inspekteur:**GZ zD **Fhr. v. Wold**

GZ aD

**Geistlicher Kommissar für die evangelische Militärseelsorge:**Ober-Konfistorialrat Dr **Friedrich**

Hosprediger an der ev. Hofkirche

**Dem Kriegsministerium waren unterstellt:**

Zentral-Abteilung des Generalstabes

Feldzeugmeisterei

Sanitäts-Inspektion

Kadettenkorps

Inspektion des Maschinengewehrwesens

Militär-Abteilung bei der Tierärzt-

Inspektion der Militär-Reitanstalt

lichen Hochschule und der Lehr-

Kommando der Pioniere

schmiede

Kommando der Trains

Inspektion der militärischen Straf-

Inspektion der Infanterieschulen

anstalten

**Der Armeec-Verwaltungs-Abteilung waren unterstellt:**

Remontedepots

Kriegszahlamt

**Dem Remonte-Inspekteur war unterstellt:**

Remontierungs-Kommission



## Generalstab \*).

Chef: GM Leuthold	[Jhr. XII. Nr] GZ aD
Oberst Fortmüller	Chef d. GSt XIX. (2. R. S.) Nr, f. JN 102
Oberstlt v. Gulig	Chef d. GSt XII. (1. R. S.) Nr
= Frottscher	vom JN 104 [Chef d. GSt XIX. (2. R. S.) Nr]
M Sentsch f. z. R. Pr. GrGSt	[Chef d. GSt d. Milit. Verwaltung in Rumänien]
	Oberst † 13. 2. 18 in Bukarest
= Frhr. v. Oldershausen	f. z. R. Pr. GrGSt [Chef d. FZW] GM aD
= v. Loeben (Georg)	GSt XII. (1. R. S.) Nr
= Hoffmann	GSt XIX. (2. R. S.) Nr
= Gysae	GSt 4. Div. 40
= Kretschmar	GSt 2. Div. 24
= Tillmanns	f. z. R. Pr. GrGSt [Chef d. FZW II] Oberst im RH (RwM)
= Benzien	Zentral-Abt.
= v. Hingst	GSt 1. Div. 23
= v. Kirchbach	f. z. R. Pr. GrGSt [Nr. d. RZN 241] Oberstlt aD
S Graf Bixthum v. Edstädt (Alexander)	GSt 3. Div. 32
= Sage vom JN 106, f. z. R. Pr. GrGSt	[Chef d. GSt d. St XIX. (2. R. S.) Nr]
	Oberstlt aD
= v. Zanthier	Abt. f. Landesaufnahme, f. Zentr. Abt.
= (Thranhardt)	GSt XIX. (2. R. S.) Nr, f. JN 139
= (Bramsch)	f. z. R. Pr. GrGSt, f. JN 32
= (Bramann)	GSt XII. (1. R. S.) Nr, f. GrN 101
= v. Loeben (Paul)	f. z. R. Pr. GrGSt [GSt 23. JD] M aD
= Bahrdt	GSt XII. (1. R. S.) Nr
= Graf Bixthum v. Edstädt (Karl)	GSt XIX. (2. R. S.) Nr
= Diemer	vom Sch(F)N 108, f. Abt. f. Landesaufnahme
= v. Schwerdtner	vom GRN, f. z. R. Pr. GrGSt [GSt 24. JD] Oberstlt aD,
	zul. im RH

## Zentral-Abteilung des Generalstabes.

Dresden.

GM Leuthold	f. Chef d. GSt
M Benzien	(Nr. d. RZägB 24) X. 29. 11. 14 im Ref. Laz. Roulers
S v. Zanthier	von d. Abt. f. Landesaufnahme [Nr. d. JN 107] Oberstlt aD
= (Bahrdt)	f. GSt XII. (1. R. S.) Nr

## Abteilung für Landesaufnahme.

Dresden.

Vorst.: M (Ritter und Edler Herr v. Berger)	f. JN 104
= S Treitschle	vom JN 139 [Nr. d. Vermessungsstabes b. Dr d. HGr Madensen] Oberstlt aD
S (v. Zanthier)	f. Zentral-Abt.
= Diemer	vom Sch(F)N 108   GSt d. Beauftragten d. Gen. Quartiermeisters „West“] M aD

## Kommandiert zur Dienstleistung:

Dr Frhr. v. Der (Ernst)	f. Sch(F)N 108
-------------------------	----------------

## Zugeteilt dem Generalstab:

M Böhmer	(N. JN 106) Linien-Abt (Nr. d. Milit. Eisenb. Dir. 5) Oberst aD
= Pegold	(N. GrN 101) f. z. Eisenb. Abt. d. R. Pr. GrGSt [Abt. Chef b. d. Milit. Gen. Dir. d. Eisenb. in Bukarest] Oberstlt aD

## Kriegsarchiv.

Vorst.: Oberstlt zD Gottenroth	(N. JN 106) Oberst aD
--------------------------------	-----------------------

\*) Der Verbleib der Generalstabsoffiziere ist bei ihren Dienststellen nachgewiesen.

## Adjutanten der Königlichen Prinzen.

**M v. Wagdorf**, Personl. Adj. d. Prinzen Johann Georg, Herzog zu Sachsen,  
K. S. [K. d. GrK 100] Oberstlt aD

### Außerdem:

- § Gr. Bighthum v. Eckstädt** vom GrK 100, I. z. Dienstl. b. Sr. K. S. d.  
Kronprinzen [Personl. Adj. d. Kronprinzen] Oberstlt aD  
= **v. Schweinig** (Wolfgang) I. unter Beibeh. d. Uniform d. K. Flügel-Adj. z.  
Dienstl. b. Sr. K. S. d. Prinzen Ernst Heinrich [Komp.Chef im JK 107]  
Oberstlt im KH (Adtr Dresden)  
= **v. Schweinig** (Ernst) (U. Sch(F)K 108) I. z. Dienstl. b. d. Prinzen Friedrich  
Christian, Herzog zu Sachsen, K. S. [B. K. im Sch(F)K 108] M aD  
DL (Gr. zu Münster-Langelage) I. GrK 100, I. z. Dienstl. b. Sr. K. S. d.  
Kronprinzen

## Offiziere à la suite der Armee.

- GdJ Georg II. Herzog von Sachsen-Meiningen und Hilburghausen S.** † 25. 6. 14  
**Oberstlt Müller** milit. Mitglied d. Reichsmilitärgerichts [K. 24. KD]  
GL im KH (K. 4. Div.) † 29. 10. 25  
= **Johannes Fürst zu Hohenlohe-Bartenstein und Jagtberg D.** (U. GKR)  
† 19. 8. 21  
**M Gr. Bighthum v. Eckstädt** (U. GKR) M aD  
= **Ulrich Prinz von Schönburg-Waldenburg D.** (U. GKR) Oberstlt aD  
= **Sizzo Prinz zu Schwarzburg D.** (U. HK 20) Oberstlt aD  
**K Hermann Prinz von Schönburg-Waldenburg D.** M aD  
= **Georg Graf und Edler Herr zur Lippe-Biesterfeld-Weißensfeld** (U. GKR)  
= **Joachim Graf von Schönburg-Glanhan Erlaucht** (U. HK 18) M aD  
DL **Otto Viktor Fürst von Schönburg-Waldenburg D.** (U. HK 18) (GKR)  
X 14. 9. 14 b. Reims  
= **Friedrich Magnus Graf zu Solms-Wildenfels Erlaucht** (U. KarabK) K aD  
= **Günther Fürst von Schönburg-Waldenburg D.** (U. KarabK) K aD

## à la suite des Sanitätskorps.

- GM Prof. Dr Trendelenburg** (Rang als GM) Geh.Rat, GM aD  
= **Dr Credé** Geh.Sanitätsrat, GM aD  
= **Prof. Dr Tillmanns** Geh.Medizinalrat, DGM aD  
= **Dr Nupprecht** Geh.Medizinalrat, GM aD † 8. 2. 19  
= **Prof. Dr v. Bardeleben** Hofrat, GM aD  
= **Prof. Dr Bayr** Geh.Medizinalrat, DGM aD  
**GM Prof. Dr Braun** Obermedizinalrat, GM aD  
= **Dr Haenel** Geh.Sanitätsrat, GM aD

# Armee-Einteilung.

## XII. (1. A. S.) Armeekorps.

Dresden.

Kom.Gen.: GdJ d'Elfa

à la suite d. GrK 100 [Fhr. d. N. Abt. A]  
Gen. Oberst aD † 20. 7. 22Chef d. Gen. Stabes: Oberstlt v. **Gulig** [Mil. Bevollmächtigter im GrK Du]  
30. 11 17 Gen. à la suite Seiner Majestät des Königs, GM aD

Generalstab:

Adjutantur:

M v. **Loeben** (Georg) [DDu d. DN d. N. Abt. A] Oberst aD  
j. GrK 101  
H (**Bramann**)  
v. **Wahrdt** von d. Zentr. Abt. d. GSt  
[GSt 24. KD] Oberstlt im RK  
(9. RK)

M v. **Zeschau** (H. GRK) [R. d. NR 18]  
Oberst aD  
= v. **Funde** (H. FNR 12)  
[R. d. FNR 78] Oberstlt aD

## Zugeteilt:

Oberstlt 3D **Lüddede**

(H. ZK 106) [Kreis-Chef in Belgien] GM aD

Militär-Intendantur des Korps:

Intendant: Wirkl. Geh. Kr. Rat **Fchr.**v. **Scedendorff-Gudent** H aD, aDOb. Int. Rat, Geh. Kr. Rat v. **Ziegefar**

H d. L. aD, Reg. Rat aD

Int. Rat **Heinig** L d. L. aD,  
Geh. Kr. Rat, aD= = Dr **Paase** DL d. L. aD (Int.  
8. KD) † 30. 9. 14 in Beuthen  
(Ob. Schles.)= = **Preßing** H d. Ref. aD,  
Intendant im RK (WB IV)= = **Deutschbein** H d. L. aDInt. Asses. **Vogel** H d. Ref. aD,  
Int. Rat aD, ausgesch.= = Dr **Nißche** H d. Ref. aD,  
Int. Rat, ausgesch.= = **Fritsch** H d. Ref. aD,  
Ob. Reg. Rat im RK (WB IV)

Kommandiert zur Dienstleistung:

L **Dehme** vom FNR 12, Int. Asses.,  
DL d. Ref. aD, Int. Asses. aDInt. u. Baurat, Geh. Baurat **Glausniger**  
L d. L. aD, Geh. Baurat a. W. † 11. 2. 26Int. u. Baurat, Geh. Baurat **Müller**, aDReg. Baumeister: Baurat (**Nietschel**)  
j. Bauamt IV DresdenReg. Baumeister: Baurat **Hartung** vom  
Bauamt IV Dresden, L d. L. aD,  
Int. u. Baurat, ausgesch. † 29. 11. 20Reg. Baumeister: Baurat **Weir** aD  
† 8. 11. 18

## Sanitätsamt des Korps:

K. Arzt: GM Dr **Raether** DGM aDDM Dr **Manig** StM im RK (4. SM)K. St. Apoth.: Dr **Schmidt** DSt. Apoth.  
m. d. Range in KL IV, 14 aDK. Veter.: KStB (**Stiegler**) † 8. 1. 14KStB **Rudolph** vom NR 18, GDB aDOb. Kr. Ger. Rat **Franz** H d. L. aD  
(m. d. Range in KL III, 9)

Geh. Ob. Kr. Ger. Rat, aD

Ob. Kr. Ger. Rat **Schweinig** L d. L. aD  
(m. d. Range in KL III, 9) ausgesch.Kr. Ger. Rat **Frey** L d. L. aD,  
Ob. Kr. Ger. Rat aD, Ob. Heeres-  
Anw. im RK (4. Div.)Ev. Milit. Ob. Pfarrer: Kirchen-Rat **Neu-  
meister**, Ob. Kirch. Rat (m. d. Range  
in KL III, 9) AKath. Milit. Pfarrer: Dr **Kaiser** Milit.  
Ob. Pfarrer im RK (4. Div.)

### 1. Division Nr. 23.

Dresden.

Kom.: GdJ **Fchr. v. Lindeman**

GdM aD † 8. 12. 15

Generalstab:

Adjutantur:

M v. **Hingst** [Chef d. GSt d. Gf  
XII. RK] Oberstlt aD

M **Geride** (H. FNR 64) beauftragt m.  
Wahrnehm. d. Geschäfte als Vor-  
stand d. Milit. Abt. b. d. Tierärztl.  
Hochschule u. d. Lehrschmiede in  
Dresden [Art. R. 57] Oberstlt aD

Borstand der Divisionsintendantur:	Dr Wenge	§ d. L. aD (m. d. Range in Kl. IV, 1) ausgesch.
Int. Rat <b>Brader</b>	§ d. Ref. aD, ausgesch.	
Divisionsarzt:	Dr Moth	§ d. Ref. aD (m. d. Range in Kl. IV, 1) ausgesch.
GM Dr <b>Burdach</b>	GM aD	
Kriegsgerichtsräte:	Evangelische Divisionspfarrer:	
<b>Räumann</b>	§ d. L. aD (m. d. Range in Kl. IV, 1) ausgesch. † 22. 1. 23	<b>Otto</b> im RH (4. Div.) aD
		<b>Dr Specht</b>

## 1. Infanterie-Brigade 45.

Dresden.

Kom.: GM <b>Lucius</b>	[Fhr. XIX. (2. R. S.) RH] GM aD
Adj.: § <b>Wichl</b>	(U. JägB 13) (B. R. im JR 473) M im RH (St 4. D.)
GrR 100	GrR 101

## 2. Infanterie-Brigade 46.

Dresden.

Kom.: GM <b>v. Wagdorf</b>	[Fhr. XXVII. RH] GdJ aD † 2. 2. 21
Adj.: § <b>v. Wittern</b>	(U. GrR 100) [Fhr. d. Feldrefr. Depots 123. JD] M aD
Sch(F)R 108	JägB 12
JR 182	Bez. Kdo. Meissen

## 1. Kavallerie-Brigade 23.

Dresden.

Kom.: GM <b>v. der Decken</b>	[R. 45. LD] GM aD
Adj.: R ( <b>v. der Decken</b> )	17. 7. 14 Jd, R aD
= = <b>v. Wagdorf</b>	vom GR 20 [Adj. 8. RD] M aD
GR	UR 17

## 1. Feldartillerie-Brigade 23.

Dresden.

Kom.: GM <b>Binde</b>	17. 9. 14 in Aachen
Adj.: § <b>Neumann</b>	(U. JAR 28) [Abt. St. im FAR 279] M aD
JAR 12	JAR 48

## Landwehr-Inspektion Dresden.

Dresden.

Insp.: GM <b>Falde</b>	† 22. 9. 14
Adj.: GM <b>Waget</b>	(U. JR 134) [Adj. 192. JBr] M aD
Bez. Kdos. I Dresden, II Dresden, Flöha, Freiberg, Pirna.	

## 3. Division Nr. 32.

Bauzen.

Kom.: GM <b>Eidler v. der Planig</b>	[Kom. Gen. XII. RR.] à la suite d. SchR 108, GdJ aD
Generalstab:	Adjutantur:
§ <b>Gr. Wigthum v. Gdstädt</b> (Alexander)	M ( <b>v. Beulwig</b> ) (U. GrR 100)
[R. d. JR 473] Oberstlt aD	† 28. 1. 14
	= <b>v. Schroeter</b>
	vom JR 104
	30. 8. 14 b. Kethel

Vorstand der Divisionsintendantur:  
 Int. Rat Dr Schmidt S d. Ref. aD,  
 Ob. Reg. Rat im RSt (WB IV)

Dr Meiß Pr. S d. Ref. aD (m. d. Range in Kl. IV, 1) in Dresden, ausgesch.  
 Dr Müller S d. L. aD (m. d. Range in Kl. IV, 1) a. B.  
 Staumann S d. Ref. aD (m. d. Range in Kl. IV, 1) in Dresden, ausgesch.

Divisionsarzt:  
 GM Dr Körner aD

Evang. Divisionspfarrer:

Kriegsgerichtsräte:  
 Hünersdorf M d. Ref. aD,  
 Ob. Kr. Ger. Rat, ausgesch.

Barckewitz Württ. L d. L., aD  
 Schroeter in Dresden, aD  
 Niedner in Dresden, aD

5. Infanterie-Brigade 63.

Bauhen.

Kom.: GM v. Gersdorff  
 Adj.: S v. Hartwig

[R. 58. Jd] GL † 11. 5. 17  
 (ll. GrR 100) M aD

JR 102  
 JR 103

Bez. Adv. Bauhen, Löbau, Zittau

6. Infanterie-Brigade 64.

Dresden.

Kom.: GM (Hempel)  
 Morgenstern-Döring  
 Adj.: S Koerner

17. 3. 14 Jd [R. 46. RStBr] GL aD  
 vom JR 181 [R. 212. Jd] GL aD  
 (ll. JR 139) [Westf. d. Gf XII. (I. R. S.) RSt]  
 Oberstlt im RSt (10. JR)

JR 177  
 JR 178

JägB 13  
 Bez. Adv. Großenhain

3. Kavallerie-Brigade 32.

Dresden.

Kom.: GM (Gr. Bixthum v. Eckstädt)  
 Schr. v. Bodenhausen

20. 4. 14 Jd, GL aD  
 vom KR 17 [R. d. mob. 45. gem. ErsBr]  
 † 22. 8. 14

Adj.: R (Kirsch)  
 Würle-Hegnisch

f. KR 20  
 vom KR 20 [W. R. im KR 243] M aD  
 KR 20

KR 18

3. Feldartillerie-Brigade 32.

Bauhen.

Kom.: GM Schramm

GL aD

Adj.: S Michaelis (ll. JKR 64) [Abt. R. im JKR 32] Oberstlt aD, zul. im RSt  
 JKR 28 JKR 64

Beim Korps besaunden sich:

Fuß-KR 19  
 PB 12

EW 7  
 TrM 12

Hierüber:

7. u. 8. (R. S.) Komp. d. R. Pr. KR 1  
 R. S. Detach. f. d. Betriebs-Abt. d.  
 R. Pr. Eisenbahntuppen  
 Festungs-Fernspr. Komp. 7  
 3. (R. S.) Komp. d. R. Pr. Luftsch. B 2

3. (R. S.) Komp. d. R. Pr. Flieger-B 1  
 R. S. Detach. d. 2. Komp. d. R. Pr.  
 Kraftfahr-B  
 R. S. Detach. b. d. R. Pr. Verkehrstechn.  
 Prüf. Kommission

## XIX. (2. R. S.) Armeekorps.

Leipzig.

Rom.Gen.: GdR **v. Raffert** à la suite d. SR 18 † 20. 7. 17  
 Chef d. Gen.Stabes: Oberst (**Fortmüller**) f. SR 102  
 = = = = Oberstlt **Frotscher** vom SR 104 [R. 245. 3Br] OL aD, zul. im RS

Generalstab:

M (**Gentsch**) f. GSt  
 = **Hoffmann** vom GSt [Art. R. 137] Oberstlt aD  
 S (**Thranhardt**) f. SR 139  
 = **Gr. Bixthum v. Eckstädt** (Karl) vom GSt [R. d. JägB 13] Oberstlt aD

Adjutantur:

M **v. der Pforte** (Max) vom Sch(F)R 108 [R. d. SR 181] Oberstlt aD  
 = **Kengelsh** (H. FMR 78) Oberstlt aD  
 [R. d. FMR 77]  
 S (**v. Eschwege**) f. SR 106

Zugeteilt:

Oberstlt zD **Cramer v. Clausbruch** (H. GrR 100) Oberst zD † 29. 10. 19

Militär-Intendantur des Korps:

Intendant: Geh. Kr. Rat **Meyer**, S d. Ref. aD, Wirkl. Geh. Kr. Rat, aD  
 Ob. Int. Rat, Geh. Kr. Rat **Zimmer**, OJ d. Ref., aD  
 Int. Rat Dr **Bothe**, S d. Ref. aD, Geh. Kr. Rat, Min. Rat im RS (RwM)  
 = = **Weidert** S d. Ref. aD, ausgesch.  
 = = Dr **Heyne** OJ d. L. aD (Int. XV. AR) † 16. 7. 18 b. Marilly  
 = = **Seeher** S d. Ref. aD, ausgesch.  
 Int. Assess. Dr **Bilz** S d. Ref. aD, Int. Rat, ausgesch.  
 = = **Kops** S d. Ref. aD, ausgesch.  
 = = **Grohmann** S d. Ref. aD, ausgesch.  
 Int. u. Baurat, Geh. Baurat **Piehler** aD  
 = = = **Kämmel** † 20. 2. 16  
 Reg. Baumeister: **Fochtman** Baurat aD  
 = = **Carl** aD

Sanitätsamt des Korps:

R. Arzt: OJ Dr **Wille** OJL aD  
 OJ Dr **Schjebelbein** 20. 4. 14 z. Ref.  
 = Dr **Müller** vom NR 18, StM aD  
 R. StApoth.: OStApoth. Dr **Telle** (m. d. Range in Rl. IV, 14) aD  
 R. Veter.: RStB **Ruhn** OJL aD  
 Ob. Kr. Ger. Rat **Selzer** S d. Ref. aD (m. d. Range in Rl. III, 9) Wirkl. Geh. Kr. Rat, Min. Rat im RS (RwM)  
 Ob. Kr. Ger. Rat **Riffner** L d. L. aD (m. d. Range in Rl. III, 9) Geh. Kr. Rat, aD  
 Kr. Ger. Rat **Frande** S d. Ref. aD (m. d. Range in Rl. IV, 1) ausgesch.  
 Ev. Milit. Ob. Pfarrer: **Plag**, Kirchen-Rat (m. d. Range in Rl. IV, 1) ausgesch.  
 Kath. Milit. Pfarrer: **Klesse** aD

## 2. Division Nr. 24.

Leipzig.

Rom.: OJ **Krug v. Nidda** [Fhr. XII. (1. R. S.) AR] à la suite d. GRN, GdR aD

Generalstab:

M **Kreßschmar** [R. d. SR 178] Oberst aD, zul. im RS

Adjutantur:

M **v. Zeschau** (H. SR 106) [R. d. SR 183] Oberstlt aD

Vorstand der Divisionsintendantur:

Int. Rat **Bunde** S d. Ref. aD, ausgesch.

Divisionsarzt:

OJL Dr **Schmidt** OJL aD

Kriegsgerichtsräte:

Dr **Germer** L d. L. aD (m. d. Range in Rl. IV, 1) ausgesch.

Dr **Beyer** OJL d. L. aD (m. d. Range in Rl. IV, 1) Reg. Rat aD

Dr **Dietrich** S d. Ref. aD (m. d. Range in Rl. IV, 1) (B.R. in SR 192) † 5. 9. 17 b. Drnes (Verdun)

Dr **Scheerer** R. Pr. OJL d. Ref. aD (m. d. Range in Rl. IV, 1) ausgesch.

**Bellmann** S d. Ref. aD, ausgesch.

Evangelische Divisionspfarrer:

**Zigmann** L d. Ref. aD, aD  
**Kausch** aD

3. Infanterie-Brigade 47.

Döbeln.

Kom.: GM (Ulrich) 17. 3. 14  $\text{zD}$  [R. 177. 3Br] GL aD  
 = = Frhr. v. Falkenstein vom IR 134, GM aD † 14. 4. 22  
 Adj.: S (Schulze) [I. IR 106  
 = = Frhr. v. Hausen vom GrR 100 (B.R. im GrR 100) v. 31. 3. 18  
 b. Mailly  $\times$  13. 4. 18 im Feldlaz. 381  
 Bez.Rdoz. Döbeln, Burzen

IR 139  
 IR 179

4. Infanterie-Brigade 48.

Leipzig.

Kom.: GM (Wilhelm) 20. 4. 14  $\text{zD}$ , GL aD  
 = = Raden vom IR 139 [R. 116. 3Br] GL aD  
 Adj.: S Kloeppel (II. IR 106)  $\times$  23. 8. 14 b. Duhaye  
 IR 106 Bez.Rdo. I Leipzig (1. Bez. 4. 3Br 48)  
 IR 107

2. Kavallerie-Brigade 24.

Leipzig.

Kom.: GM Gr. v. der Schulenburg [Militt.Gouv. d. Prov. Lüttich] GL aD  
 Adj.: R Stengel (II. UR 18) [GStf d. St XIX. (2. R. S.) UR] M aD  
 UR 18  
 UR 19

2. Feldartillerie-Brigade 24.

Leipzig.

Kom.: GM (v. Wagdorf) 17. 6. 14  $\text{zD}$  [R. 53. RD] GL aD  
 = Oberst Baefler vom FAK 12, GL aD  
 Adj.: S Ledig (II. FAK 77) [Abt.R. im FAK 32] M aD  
 FAK 77 Bez.Rdo. II Leipzig (2. Bez. 4. 3Br 48)  
 FAK 78

4. Division Nr. 40.

Chemnitz.

Kom.: GL Gög v. Olenhusen [Stv.Kom.Gen. XII. (1. R. S.) UR] GdJ aD

Generalstab: M Gysac [Chef d. GSt d. St XXVII. RR] Oberst aD	Adjutantur: M Leonhardi (II. FAK 77) [R. d. FAK 64] $\times$ 12. 4. 18 b. Nieppe
---	---

Vorstand der Divisionsintendantur: Int.Kat Dr Müller S d. Ref. aD, aD Divisionsarzt: GdM Dr Siems GL aD Kriegsgerichtsräte: Dr Obenaus S d. Ref. aD (m. d. Range in Kl. IV, 1) Herres-Anw. im RS (4. Div.)	Große S d. Ref. aD (m. d. Range in Kl. IV, 1) a. B. Muster S d. Ref. aD (m. d. Range in Kl. IV, 1) ausgeseh. Dr Richter GL d. Ref. aD, ausgeseh. Anders GL d. Ref. aD, ausgeseh. Evangelische Divisionspfarrer: Birnbaum in Riesa, aD Pause L d. Ref. aD, ausgeseh. Wed aD
---	---

## 7. Infanterie-Brigade 88.

Chemnitz.

Kom.: GM Bärensprung

Adj.: S (Hille)  
= Egner

JNR 104

JNR 181

[R. 23. JD] GZ aD  
f. JNR 104

vom JNR 182 X. 7. 9. 14 b. La Perthe Fine.

Bez.-Kdos. Glauchau, Rochlitz (1. Bez.  
7. JBr 88)

## 8. Infanterie-Brigade 89.

Zwickau.

Kom.: GM v. Seydewitz

Adj.: S (Sidel)  
= Naabe

JNR 105 (abl. z. XV. NR)

JNR 133

[Insp. d. Et.-Insp. 5. N.] GbJ aD † 12. 5. 21  
f. JNR 182

vom JNR 177 [Adj. 23. RD] M aD

JNR 134

Bez.-Kdo. Zwickau

## 4. Kavallerie-Brigade 40.

Chemnitz.

Kom.: GM Frhr. v. Luttig

Adj.: R v. Globig

KarabR

NR 21

GM aD † 24. 4. 17

(U. KarabR) M b. d. SFrifo

Bez.-Kdo. Borna (2. Bez. 7. JBr 88)

## 4. Feldartillerie-Brigade 40.

Kiesä.

Kom.: GM Devrient

Adj.: S Fiedler

JNR 32

[Art.R. Nord d. verst. XIX. NR] GZ aD

(U. JNR 48) (JNR 78) X. 12. 8. 16 an d. Somme

JNR 68

## Landwehr-Inspektion Chemnitz.

Chemnitz.

Insp.: GZ Gr. Wigthum v. Eckstädt

Adj.: S Heitsch

Bez.-Kdos. Annaberg, Auerbach, Chemnitz, Plauen, Schneeberg.

[Fhr. d. gem. LJB] v. 16. 9. 14 b.

Moronvilliers X. 16. 10. 14 in Chemnitz

(U. JNR 104) M aD, zul. im RD

## Beim Korps befanden sich:

MGW 8

PB 22

TrM 19

## Hierüber:

Fuß-NR 12 (abl. in den Bereich XVI. NR).

## Inspektion des Maschinengewehrwesens.

Dresden.

Insp.: m. Wahrnehmung d. Geschäfte beauftragt: Der R. 1. JBr 45

## Inspektion der Militär-Reitanstalt.

Dresden.

Insp.: m. Wahrnehmung d. Geschäfte beauftragt: GM v. der Deden f. 1. RBr 23

Militär-Reitanstalt.



**Kommando der Pioniere.**

Dresden.

Kom.: Oberst **Brehme** (U. PB 22) beauftragt m. Wahrnehmung d. Geschäfte  
eines Fest. Zusp. f. d. Fest. Königstein [StDSt d. DR 3. U.] GM aD † 30. 7. 25  
Adj. DR **Mägler** f. PB 22  
PB 12 PB 22

**Kommando der Trains.**

Dresden.

Kom.: Oberstlt **Fehr. v. Campe** (U. TrA 19) [R. d. Et.Trains b. d. Et.Zusp.  
3. U.] GM aD † 15. 5. 21  
Adj.: R **Kreißig** in d. TrA 19

**Kommandanturen und Garnisonkommandos.**

Dresden.

XII. KR.

Kdt: m. Wahrnehmung d. Geschäfte beauftragt: Der Kom. d. 1. Div. 23  
Platzmajor: S **Haberhorn** (U. FAK 32) [R. d. Reit. Abt. FAK 12] verunglückt  
im Felde, M † 26. 2. 18 in Arnsdorf aD  
Garn.Arzt: GDM Dr **Scherner**

**Festung Königstein.**

XII. KR.

Kdt: m. Wahrnehmung d. Geschäfte beauftragt: 1 kommandierter Stabsoffizier.  
Garn.Arzt: StA Dr **Raumann** vom JR 134, DStA aD  
" " " Dr **Sievert** DStA aD

**Truppen-Übungsplatz Königsbrück.**

(Standort Königsbrück.)

XII. KR.

Kdt: GM aD **Start** GL aD  
Adj.: DL **Görler** f. JR 177

**Truppen-Übungsplatz Zeithain.**

(Standort Kiesa.)

XIX. KR.

Kdt: GM aD **v. Schmieden** [R. 105. KRBr] GL aD  
Adj.: S **Jungnidel** f. FAK 32

Leipzig.

XIX. KR.

Garn.Ältester: m. Wahrnehmung d. Geschäfte beauftragt: Der Kom. d. 2. Div. 24  
Platzmajor: S **(Kranz)** f. JägB 13  
" **v. Rostig-Ballwitz** vom JR 106 [R. d. JägB 7] Oberstlt aD  
Garn.Arzt: GDM Dr **Kießling** GL aD † 13. 7. 21

# Infanterie.

## 1. (Leib-) Grenadier-Regiment Nr. 100.

Dresden.

XII. Nr, 23. Div., 45. JBr (m. GrR 101).

Chef: Seine Majestät der König.

Kom.: Oberst v. der Decken (Gustav)

- |   |  |
|---|--|
| <p>Oberstlt (v. Schroeter) 20. 4. 14 JBr, StD b. Ldw. Bez. I Dresden † 11. 11. 18</p> <p>= v. Tettenborn vom JR 105 [N. 45. JBr] GM aD</p> <p>= Gr. Kielmansegg [N. d. Sch(F)R 108] GM aD</p> <p>= v. Wigleben [N. 46. JBr] GM aD</p> <p>M v. Dambrowski [N. d. GrR 100] Oberst aD</p> <p>= v. Egidy [N. d. GrR 100] Oberst aD</p> <p>= Frhr. v. Wittig Oberstlt aD</p> <p>= v. Schönberg [N. d. JR 392] Oberstlt aD</p> <p>H v. Loeben M X 20. 4. 17 östl. Moronwillers</p> <p>= Gr. Bixthum v. Eckstädt (Lionel) [Persönl. Adj. Gr. K. S. des Kronprinzen von Sachsen] Oberstlt aD</p> <p>= Reidler (JR 243) v. 11. 5. 15 b. Frezenberg X 21. 7. 15 im Laz.</p> <p>= Moebius X 15. 9. 14 b. Merlet</p> <p>= v. Singst Oberstlt aD</p> <p>= Legler Oberstlt aD, zul. im RQ † 29. 11. 21</p> <p>= Frhr. v. Hammerstein X (verm.) 8. 9. 14 b. Sompuis</p> <p>= Frhr. v. Mensenberg M aD</p> <p>= v. Griegern v. 8. 9. 14 b. Sompuis X 31. 12. 16 in Wehrwald</p> <p>= v. Römer v. 4. 9. 14 b. Livry X 17. 6. 17 in Dresden</p> <p>= Frhr. v. Weber X 27. 9. 14 b. Chevreux</p> <p>= (Frhr. v. Hausen) [N. 3. JBr 47</p> <p>= v. Rabenhorst, v. 23. 8. 14 b. Dinant X 28. 8. 14 im Laz.</p> <p>= v. Schweinik (St 23. JBr) X 30. 6. 16 in Amisfontaine</p> <p>= v. Bonidau M aD</p> <p>= Mühle v. Lilienstern M aD</p> <p>= v. Montbé (St Dk 3. N.) M aD</p> <p>DL v. Grötenwald [N. d. MG Scharfschützen-Abt. 76] M aD</p> <p>= Gr. Bixthum v. Eckstädt (Dilrich) M aD</p> <p>= Frhr. v. Friesen-Wittig (GrR 100) v. 26. 9. 14 b. Prosnès X 27. 9. 14 im Laz.</p> <p>= Frhr. v. Friesen S aD</p> <p>= Kronprinz Georg Herzog zu Sachsen N. S. à la suite JR 104 [N. 245. JBr] Oberstlt aD</p> <p>= Prinz Friedrich Christian Herzog zu Sachsen N. S. à la suite JR 106 (JR 182) S aD</p> | <p>DL Gr. zu Münster-Langelage S X 2. 4. 16 b. Berry au Bac</p> <p>L v. Tschammer u. Osten (Edart) R im RQ (16. JR)</p> <p>= v. Haugl [Adj. d. sächs. Milit. Bevollm. im GrHQ] S aD</p> <p>= Frhr. v. Rochow (Lothar) S aD</p> <p>= v. Sendewitz S aD</p> <p>= Prinz Ernst Heinrich Herzog zu Sachsen N. S. (GRN) R aD</p> <p>= Frhr. v. Teubern X 31. 8. 14 b. Annelles</p> <p>= Bieth v. Golzenau S aD</p> <p>= v. Anderten X 8. 9. 14 b. Sompuis</p> <p>= v. Ehrenthal DL aD</p> <p>= v. Stein S im RQ (11. JR)</p> <p>= Gramer v. Clausbruch S aD</p> <p>= Frhr. v. Weld (Kurt) DL</p> <p>= X 6. 11. 18 b. Montmédy</p> <p>= Frhr. v. Hausen (Karl Heinrich) X 26. 9. 14 b. Prosnès</p> <p>= v. Geldern-Crispendorf DL aD</p> <p>= v. Zenter DL aD</p> <p>= Frhr. v. Müller (Erhard) (GrR 100) v. 25. 8. 14 b. Marienburg X 26. 8. 14 im Laz.</p> <p>= v. Rostig-Wallwig (JR 105) DL X 15. 7. 18 b. Souain</p> <p>= Frhr. v. Falkenstein L im RQ (10. JR)</p> <p>= Gr. v. der Schulenburg DL aD</p> <p>= v. Loeben X 26. 3. 15 b. Berry au Bac</p> <p>= Frhr. v. Dör X 27. 9. 14 b. Chevreux</p> <p>= Treusch v. Buttlar X 23. 8. 14 b. Dinant</p> <p>= d'Elza X 30. 8. 14 b. Bertoucourt</p> <p>= v. der Damerau-Dambrowski (Joachim) DL aD</p> <p>= v. Kirchbach L im RQ (10. JR)</p> <p>= Schalscha v. Ehrenfeld DL aD</p> <p>= Götz v. Olenhufen DL aD</p> |
|---|--|

- ℓ **Fzhr. v. Weld** (Robert) ✕ 6. 9. 16  
b. Vermandovillers (Somme)
- = **v. Hengendorff** (Ralph) ℓ im Rk  
(12. Rk)
- = **v. Kessinger** ✕ 2. 4. 16 b. Berry  
au Bac (Nisne)
- = **v. Müller-Berned** (Jk 241)
- = **Fzhr. v. Falkenhäusen** ✕ 12. 9. 16 an d. Somme ℓ aD
- = **v. Tschammer u. Osten** (Kurt) ✕ 30. 9. 18 b. Stadenberg
- = **Fzhr. v. Rochow** (Hans Joachim) ✕ 7. 9. 16 b. Vermandovillers  
(Somme)
- = **v. Anderten** (Joachim) ✕ 24. 2. 16  
b. Berry au Bac (Nisne)
- = **v. Hengendorff** (Egon) v. 9. 9. 16  
b. Rancourt ✕ 10. 9. 16 in  
Manancourt (Somme)
- = **Fzhr. v. Müller** (Ludwig) ℓ aD
- = **v. Meßsch** ℓ aD
- = **v. Mangoldt** ℓ aD

- ℓ **Just** Oℓ aD
- = **Winkler** Oℓ im Rk (10. Jk)
- = **Fzhr. v. Hausen** (Alexander) ✕ 29. 3. 18 b. Plessiers
- = **Thalmann** ✕ 29. 3. 18 b. Plessiers
- = **v. Lüder** ℓ aD
- = **Fzhr. v. Berlepsch** ℓ aD
- = **v. der Decken** (Albert) ✕ 29. 3. 18  
b. Plessiers
- = **v. Zobel** ℓ aD
- = **Fzhr. v. Sedendorff-Gudent** ℓ aD
- = **v. Loeben** (Hans) ℓ aD
- = **v. Kospoth** ℓ aD
- = **Fzhr. v. Stein zu Lausnitz** ℓ aD
- = **v. Tümpling** ℓ aD
- = **Fzhr. v. Vietinghoff** ℓ aD
- = **v. Harling** ℓ aD
- = **Richter** ✕ 14. 10. 18 b. Hoogledede
- = **v. Carlowitz** ℓ aD
- = **v. der Damerou-Dambrowski** (Ulrich) ℓ im Rk (10. Jk)

à la suite:

Gen. Oberst (m. d. Range als Gen. Feldmarschall) **Bernhard III. Herzog von**  
**Sachsen-Meiningen und Hildburghausen S.** f. Jk 133  
 GdJ d'Elfa f. XI. Nr  
 7. 5. 18: GdJ **v. Carlowitz** f. Rk  
 7. 5. 18: = **v. Ehrenthal** [Fzhr. XVII. Rk] GdJ aD

R. N.:	Dr <b>Thalmann</b>	GdN aD	DJ <b>Rupp</b>	StJ im Rk
StN:	Dr <b>Vidhardt</b>	DStN aD	J <b>Bergmann</b>	DJ im Rk
=	Dr <b>Schoenburg</b>	DStN aD	= <b>Häntsch</b>	DJ im Rk
N	Dr <b>Gottlöber</b>	StN aD	= <b>Höferth</b>	DJ aD
=	Dr <b>Ruge</b>	StN aD		

2. Grenadier-Regiment Nr. 101 Kaiser Wilhelm,  
 König von Preußen.

Dresden.

XII. Nr, 23. Div., 45. JBr (m. Grk 100).

Chef: Seine Majestät Kaiser Wilhelm II., König von Preußen.  
 Kom.: Oberst **Meister**, Flügeladj. Sr. Majestät des Königs [R. 40. Jd] Gℓ aD  
 Oberstlt **v. Scheel** [R. 32. Jd] Gm aD  
 M **v. Abelen** [R. 89. JBr] Gm aD † 17. 2. 25  
 = **Rothe** [R. 116. JBr] Oberst aD  
 = **Schlid** Oberst aD  
 = **(Schumann)** f. Jk 133  
 = **v. Mandelsloh** [R. d. LJK 388] Oberstlt aD  
 = **v. Wolfersdorff** [R. d. JägR 10] Oberstlt aD  
 = **v. Kirchbach** vom Jk 102 [R. d. Jk 105] ✕ 26. 4. 18 b. Maresmontier  
 S **Hager** [R. d. GrJk 23] Oberstlt aD  
 = **v. Reschau** [R. d. Feld-Ref. Depots 23. Jd] Oberstlt aD  
 = **Hohlfeld** ✕ 9. 3. 15 b. Perthes  
 S **v. Wolfersdorff** ✕ 20. 9. 14 b.  
 La Ville aux Bois  
 = **Graisowsty** ✕ 8. 9. 14 b. Compuis  
 = **(Grah)** f. USch

§ d'Elfa	✕ 24. 8. 14 b. Kofée	§ Schludwerber	✕ 8. 9. 14 b. Compuis
= Pramann	vom GSt [GSt 219. 3D]	= v. Scheel (Erif)	DL aD
	Oberstlt aD	= v. Gutbier	DL aD
= Regler (Johannes)	✕ 28. 10. 14 b.	= v. der Decken (Hans)	† 27. 11. 14
	Le Choléra		in Siffonne
= v. Prosch	M aD	= v. Feilitzsch (Christian Albrecht)	
= Frhr. v. Weld	✕ 17. 9. 14 b.		✕ 13. 5. 15 b. La Ville aux Bois
	Zubincourt	= Frhr. v. Godenberg (Hodo)	
= (Stecker)	j. 3R 105		✕ 24. 4. 17 b. Baudefincourt
= Jungnickel	vom d. UBsch, M aD	= Frhr. v. Falkenstein (Ralph)	DL
= Stübel	M aD		im RH (10. 3R)
= v. Kracht	[N. d. JägB 12] M aD	= Weinschent	DL aD
= Hauth	✕ 12. 3. 15 b. Perthes	= Müller (Manfred)	DL im RH
= v. Schönberg	M aD		(10. 3R)
= v. Hartmann	§ aD	= v. Pflug (Walter)	DL aD
= v. Büнау	M aD	= Frhr. v. Weld	✕ 28. 9. 18 b.
DL v. Müde	M aD † 20. 2. 24		Stadenrade (Flandern)
= (v. der Decken (Fritz))	1. 2. 14 3D,	= Schmalz (Joachim)	§ aD
	§ aD	= Schulz	DL aD
= v. Mayer	§ im RH (10. 3R)	= Purmann-Zwanziger	DL aD
= v. Engelbrechten	§ aD	= Neumeister	DL aD
§ v. dem Busch	§ aD	= Zilling	DL aD
= Start	[GSt 24. RD] § aD	= Ruffert	DL aD
= Kirchnpauer v. Kirchdorff	[GSt	= v. Anagenhjelm (Theodor)	DL aD
	24. RD] § im RH (6. 3R)	= v. Burski	DL aD
= v. Hingst	✕ 8. 9. 14 b. Compuis	= Rohde	✕ 1. 10. 18 b. Menin
= v. Zentler	✕ 6. 9. 14 b. Barh	= Einert	DL aD
= Müller (Aribert)	§ aD	= v. Anagenhjelm (Harald)	§ aD
= Frhr. v. Der	✕ 8. 9. 14 b. Compuis	= v. Scheel (Helmut)	§ aD
= Reut	§ aD	= Stegemann	§ aD
= Frhr. v. Wangenheim	§ aD	= Körner	§ aD
= v. Hesler	§ aD, zul. im RH	= Pfigner	§ aD
= v. Seydlig-Grstenberg (RFM 501)		= v. Loeben (Albrecht)	✕ 29. 3. 18
	DL ✕ 26. 7. 18 b. Scheldewindeke		b. Willers aux Erables
	(Gent)	= Schmalz (Erich)	§ aD
= Defer	DL ✕ 10. 10. 16 b. Chauvez	= Süßmiltch	§ aD
= Floren	[Adj. d. Jusp. d. Ausbil-	= v. Zettenborn	✕ 29. 3. 18
	dingswesens der poln. Wehr-		b. Willers aux Erables
	macht] DL aD	= v. Petritowsky	✕ 29. 3. 18
= v. der Decken (Eberhard)	✕ 9. 9. 14		b. Willers aux Erables
	b. Compuis	= v. der Mosel	§ im RH (11. 3R)
= Schurig	DL aD	= Lucius (Werner)	§ aD
= v. Geldern-Crispendorf	✕ 18. 9. 14	= Michael	✕ 15. 7. 18 b. Sauvignu
	b. Zubincourt	= Wolff (Helmut)	§ aD
= v. Ziegefar	DL im RH (10. 3R)		

## à la suite:

Gen. Oberst (m. d. Range als Gen. Feldmarschall) Heinrich Prinz von Preußen R. 5.  
Oberst Wilhelm Kronprinz des Deutschen Reiches und Kronprinz von Preußen  
R. u. R. 5. à la suite d. UR 21, GdJ aD

R.N.: GStA Dr Dehmichen	GdM aD	DL Dr Schende	GSt aD
StM (Dr Friedrich)	vers. zum	D3 Ruffert	G13 aD
	Edw. Bez. I Dresden, GdM aD	= Conrad	D3 aD
= Dr Rylander	✕ 28. 8. 14 b.	3 Jürgas	D3 aD
	Philippeville	= Edelmann	D3 aD
= Dr Weiser	StM aD		

### 3. Infanterie-Regiment Nr. 102 König Ludwig III. von Bayern.

Bittau.

XII. Nr., 32. Div., 63. JBr (m. JN 103).

Chef: Seine Majestät König Ludwig III. von Bayern	† 18. 10. 21
Kom.: Oberst (Saepe)	17. 3. 14 Jd, R. d. Ldw. Bez. I Dresden, GM aD
Fortmüller	vom GSt [R. 241. Jd] GL aD
Oberstlt v. Zeschau	[R. 19. Gr[Div.] GM aD † 16. 1. 21
Billing	[R. 63. JBr] GM aD
M v. Tümppling	[R. d. F(Sch)R 108] Oberst aD
Schrödel	X 25. 8. 14 b. Dourbes
Meyer	(RJR 103) X 23. 8. 14 b. Spontin
Martini	[R. d. Gr[Div] 40] Oberstlt aD
Bayer	[R. d. Gr[Div] 100] Oberstlt aD
§ (v. Kirchbach)	f. GrR 101
Fischer von d. USch,	Oberstlt aD
Mühlmann	Oberstlt aD
Saensel	Oberstlt aD
Hering	Oberstlt aD
Cummerow [GSt]	Oberstlt im RSt
	(11. JR)
Kloß	M aD
Fiedler	M aD
Selbig	M aD
Frotscher	X 30. 8. 14 b.
	Les Tuileries
Nicolai	M aD
Portius	M aD
Krull	X 7. 9. 14 b. Lenharrée
Weißleder	X 20. 9. 14 b. Nilles
Schneider	M aD
Baldeweg	X 5. 9. 16 b. Estrées-
	Soyecourt
Meißner	M aD
DL (Stresemann)	f. JR 181
Dertmann	M aD
Lehrter	M aD † 1921
Knebel	§ im RSt (17. JR)
U Hahn (Walter)	§ aD
Fischer	von d. USch, § aD
Saupe	§ aD
Winkler [GSt]	§ im RSt (16. JR)
Horn	§ im RSt (10. JR)
Klisch	[GSt] § aD
Albrecht	[GSt] § aD
v. Sternstein	§ aD
Noack	§ aD
U Lindau	(RJR 101) X 16. 9. 14
	b. Moronvilliers
Gringmuth	§ aD
Hahn (Erich)	(JSt 19 b. JBr)
	DL X 4. 9. 17 b. Weine
Zipfel	§ aD
v. Parisch	§ aD
Geidel	§ aD
Stephan	DL aD
Arnold	§ aD
U Brümmer	§ aD
Reil	DL aD
Berthold	X 7. 9. 14 b. Lenharrée
Bech (RJR 101)	DL X 8. 10. 18
	b. Berthes
Hunger	DL aD
Zimmermann	DL aD † 20. 12. 24
Timaeus	DL aD
Böttger	DL aD
Bremer	X 8. 9. 14 b. Lenharrée
Kreuzberg	L aD
Gbmeier	§ aD
Gruschwig	DL aD
Schmidt (Fritz)	DL aD X inf. Ver-
	mundung 24. 7. 19
Berthold	DL im RSt (3. JR)
Thieme-Garmann	DL im RSt
	(11. JR)
Schmidt (Helmut)	X 23. 10. 14 b.
	Nilles
Wittchow	X 13. 8. 18 b. Straye
Hille	DL aD
Fritz	DL aD
Arnold (Helmut)	L aD
Nichter	L aD (f. JR 64)
Menzel	L aD
Muttray	DL aD
Schubert	DL aD
Dhmann	L aD
Müller (Hans)	L aD
Zipfel (Georg)	DL aD
Pfigner	X 28. 6. 18 b. Vieux-
	Berquin
Kertscher	L aD
Lommahsch	X 10. 10. 18 b. Straye
Meyer (Max)	X 28. 6. 18 b. Vieux-
	Berquin
Schmiedel	DL aD
Klut (Alfred)	L aD
Kengsch	L aD
Seidrich	L im RSt (10. JR)
Kirsch	L aD (f. JR 22)
Sponer	L aD

Q Döhler	L aD	Q Rienhardt	L aD
= Ebersbach	L aD	= Arnold (Martin)	L im RSt (10. Jh)
= Bourquin	L im RSt (10. Jh)	= Brassert	L aD
= Hunger	L aD	= Winkler	L aD
= Wolf	L aD	= Glathe	L aD
= Schelzig	L aD † 3. 4. 20	= Anders	L aD
= Schrimpf	✕ 23. 10. 18 b. Etzaye	= Mothes	† 17. 10. 16
= Lehner	L aD	= Edhardt	✕ 28. 8. 16 b. Estrées
= Rößler	✕ 28. 6. 18 am Kessel	= Lufanet	✕ 19. 10. 16 b. Belloy- Sauterre
= Schulze	DQ aD	= Falkand	✕ 12. 4. 17 b. Masmes
= Mansfeld	L aD	= Helbig	✕ 9. 4. 18 b. Bois-Grenier
= Hoch	L aD	= Klut (Arno)	✕ 16. 4. 18 b. Vailleur
= Trinks	L aD		

à la suite:

Kupprecht Kronprinz von Bayern K. S.

R. N.: DStM Dr Piehsch	GDN aD	M Dr Blasl	DN aD
StM Dr Eschötschel	DStM aD	D3 Zschan	D3 aD
= (Dr Comberg) f. Schutztruppe f.		3 Freund	3 aD
	DDN	= Böhmer	3 aD
DN Dr Marquart	vom Jh 133	= Reinißch	3 im RSt
	StM aD	= Kellert	3 aD

4. Infanterie-Regiment Nr. 103.

Bauzen.

XII. Nr., 32. Div., 63. JBr (im. Jh 102).

Chef: Seine Königliche Hoheit der Großherzog Friedrich II. von Baden.			
Kom.: Oberst Hoch		[R. 45. LD]	GL aD
Oberstlt Frhr. v. Ompteda		[R. 123. Jh]	GM aD
= (Vollmann)		f. Sch(F)R	108
= Friedel		[R. d. Jh 416]	GM aD
M Frhr. v. Klar-Gleichen		[R. d. JägR 7]	Oberst aD
= Langheld	vom Jh 104, Oberstlt aD	† 8. 6. 19 in Arnsdorf	
= Teichgreber (Jh 192)	v. 5. 4. 16 b. Malancourt	✕ 8. 4. 16 in Hautcourt	
= v. Loeben			Oberst aD
= Frhr. v. Friesen			Oberst aD
H Bahlmann	(R. Fernspr. N. 12)		
= M † 25. 10. 14 in Pont Favarger			
= v. Harling	v. 7. 9. 14 b. Lenharrée		
	✕ 10. 9. 14		
= v. Lüder (Jh 134)	M ✕ 26. 8. 18		
	b. Beugnatre		
= Brüsmann (RJR 106)	✕ 26. 9. 15		
	b. Souchez		
= Wuttig	✕ 8. 9. 14 b. Lenharrée		
= Schroeder (Otto)	Oberst im RSt		
	(Chef d. St 4. Div.)		
= Senler	✕ 8. 9. 14 b. Lenharrée		
= Hähle	v. 5. 10. 15 b. St. Souplet		
	✕ 11. 10. 15 im Laz. Bethel		
= Hoch	✕ 30. 8. 14 b. Bazelles		
= Schroeder (Severin)	M im RSt		
	(St 4. Div.)		
= Weis	H aD		
= Lindig	M aD		
H Mannengießer	[GSt d. Gouv. von Antwerpen]	M im RSt (GSt 4. Div.)	
= Moering	v. 7. 9. 14 b. Lenharrée		
	✕ 8. 9. 14 b. Bouffy		
= Reich			M aD
= Paul			M aD
DQ (Albrecht)		f. Jh 182	
= (Kleeberg)	24. 2. 14 z. Pdw.,		
	H d. L. aD		
= Friederici	M im RSt (6. Jh)		
L (Naundorff)	f. Fest. Gefängnis		
= Hahn (Karl)			H aD
= Neumann	(FTr) ✕ 9. 9. 14		
	b. Vitry le François		
= Stegemann			H aD
= Monse			H aD
= Ziegs			H aD
= v. Schwabe (Wilhelm Egon)			H aD

Q	Beeger	§ aD	Q	Hillebrand	DL im RH (10. JZ)
=	Uhlig	§ aD	=	Raschdorff	v. 9. 4. 18 b. Fleurbaig
=	Ehrenberg	§ im RH (10. JZ)	=		✕ 7. 6. 18 im Laz. Nth
=	Wilsch	§ aD	=	Cocius	DL aD
=	Fchr. v. Brede	§ aD	=	Leonhardt	L aD
=	Meyer (Rudolf)	§ aD	=	Elzig	✕ 18. 8. 16 b. Estrées
=	Sahn (Johannes)	§ aD	=	Hartmann (Erwin)	(JZ 192)
=	Dreschke	§ aD	=		✕ 10. 9. 16 b. Fleury
=	v. Schwabe (Clamor)	v. 7. 9. 14	=	Lohde	✕ 23. 8. 16 b. Denicourt
=		b. Lenharrée ✕ 31. 10. 14	=	Röhler	✕ 21. 8. 16 b. Soyecourt
=	Naden	ausgech.	=	Richter (Rudolf)	L aD
=	Winter (RZ 101)	✕ 6. 3. 15 b. Berthes	=	Anton	DL aD
=	Sippe (RZ 101)	✕ 15. 9. 14 süd- lich Moronvilliers	=	Schmidt	L aD
=	Hüppner	DL aD	=	Meyer (Bruno)	L aD, zul. im RH
=	Richter (Arndt)	§ aD	=	Wüttner (Wolfgang)	L aD † 13. 1. 21
=	Keefer	(LZ 103) ✕	=	Lindner	L aD
=	Hoffmann (Gottfried)	(RZ 101)	=	Rund	L aD
=		✕ (verm.) 6. 3. 15 b. Berthes	=	Wolkhardt	L aD
=	Lübke (Vollrath)	§ im RH (9. JZ)	=	Stark	DL aD
=	Hoch	DL aD	=	Mohr	L aD
=	Kuhn	DL aD	=	Beyer	✕ 9. 9. 16 b. Moislains
=	Schaarschmidt	DL aD	=	Menzel	L aD
=	Preusche	DL aD	=	Merz	L aD
=	Einkel	DL aD	=	Grau	L aD
=	Berthold	DL aD	=	Frickner (W 5 d. FTr)	✕ 20. 5. 18
=	Wilm	DL aD	=		b. Beaumont
=	Wüttner (Hans)	DL aD	=	Werner	L aD
=	Behnisch	v. 12. 4. 18 b. Rieppe	=	Richter (Edgar)	✕ (verm.) 18. 4. 17
=		✕ 14. 4. 18 im Laz. Tournoung	=		b. Moronvilliers
=	Kentsch	(JZ 392) v. 28. 3. 18	=	Weiland	✕ 15. 10. 18 b. Estrée
=		✕ 15. 4. 18 in Douai	=	Zilling	✕ 20. 6. 18 b. Merville
=	Wirthgen	DL aD	=	Krüffel	L aD
=	Eide	DL aD	=	Wagner (Eberhard)	L im RH
=	Abler	v. 5. 11. 14 b. Nilles	=		(10. JZ)
=		✕ 22. 12. 14 im Laz. Leipzig	=	Reichel	L aD † 20. 3. 20
=	Weiner	L im RH (4. SA)	=	Bauer	L aD
=	Appelt (FIA A 219)	✕ 12. 6. 18 b. Gouzeaucourt	=	Alberti	L aD
=	Richter (Martin) (FICF 3)	† (abg.)	=	Cotta	L aD
=		26. 11. 15 auf d. Flugplatz Gotha	=	Mosche	L aD
=	Schramm	✕ 27. 4. 17 b. Arras	=	Hoffmann (Werner)	✕ 17. 10. 18
=	v. Schulz	† 16. 10. 15	=		b. Estrée
=	Wilhelmi	DL aD	=	Gerbing	L aD
			=	Berlisch, v. 26. 8. 16 b. La Mourière	
				✕ 13. 9. 16 in Conflans	

R.N.: OStM Dr Herbach OStM aD  
 StM Dr Eigner OStM aD † in  
 Dr Welz StM aD † 4. 11. 19

OZ Müller StZ im RH  
 Z Meibuhr OZ aD  
 Hempel OZ aD  
 Böhsch aD

## 5. Infanterie-Regiment Kronprinz Nr. 104.

Chemnitz.

XIX. NR, 40. Div., 88. JZr (m. JZ 181).

Kom.: Oberst Hammer  
 Oberstlt Apel-Busch  
 (Frotscher)  
 Reichardt

[R. 24. JZ] OZ aD † 18. 1. 26  
 [R. 105. RZJr] OZ aD † 22. 4. 21  
 j. OSt XIX. NR  
 [R. 88. JZr] OZ aD

## Ritter und Edler Herr v. Berger

= Schulz	
= (Winkau)	
= (Langheld)	
= Larrak	
= Fisker	
= Garten-Kraft	
§ v. Zahn	Oberstlt aD
= (v. Schroeter)	f. 3. Div. 32
= Hirschberg	✕ 7. 9. 14 b. Vitry le Francois
= Schulze	Oberstlt aD
= Koch (Ferdinand)	M im RH (11. JN)
= Hille	von d. 7. JBr 88 (JN 351) M ✕ 15. 7. 18 b. Sarch-Chaunuch
= Jacius	M aD
= Flechsig	M aD
= Koch (Max)	✕ 23. 8. 18 b. Ervillers 5. 1. 14 Absch.
= Scherel	
= Bülow	✕ 21. 10. 14 b. Pont Rouge
= Trmscher	✕ 30. 8. 14 b. Tourteron
= Hoenicke	✕ 23. 8. 14 b. Hastière
= Beste	M im RH (11. JN)
= v. Dehmichen	M aD
= Paksurther	M aD
= v. Schierbrand	von d. WPK (JN 183) ✕ 24. 9. 15 b. Massiges
= Gölbner	(JN 181) ✕ 4. 9. 14 b. Cuperly
DL Eshardt	M aD
= Richter (Hans)	von d. USch (KJN 104) § ✕ 2. 3. 15 b. Ripont
= Müller (Horst)	(Pr. KJN 28) § ✕ 25. 9. 15 b. Ripont
§ Gulig	§ aD
= Nabe	DL ✕ 23. 8. 14 b. Hastière
= Schuster	§ ✕ 24. 7. 17 b. Birchoote
= Finte	(EriJN 40) § ✕ 6. 7. 16 b. Hadow
= Eshardt	§ im RH (11. JN)
= Hedtke	§ im RH (11. JN)
= Völter (JN 106)	DL ✕ 5. 8. 15 b. Luby
= Liegmann (KJN 107)	§ ✕ 21. 3. 18 b. Hermies
= Meyer	§ aD
= Wuth	§ aD
= (Richter (Fritz))	f. USch
= Schmitt	§ aD
= Bauer (Otto)	§ im RH (11. JN)
= Claus	§ aD
= Fiedler	§ aD
= Sieler	✕ 30. 8. 14 b. Le Pré Voulet
= Graupner (Fritz)	✕ 30. 8. 14 b. Gaincourt
= Hödel	§ aD
= Ayrcr	DL aD
= Bed	§ aD

von d. Abt. f. Landesaufnahme  
[N. 246. JBr] Oberst aD † 10. 11. 23  
vom RM [N. GrN 101] GM aD  
f. Besl. Amt XII. Nr  
f. JN 103  
✕ 21. 10. 14 in Frelinghien  
[N. d. JN 351] Oberstlt aD  
vom JägB 13, M aD

§ Hirschberg (Heinrich)	DL aD
= Eisenstuck	§ im RH (11. JN)
= Riezoldi	§ aD
= Wolff	§ im RH (11. JN)
= König	✕ 30. 8. 14 b. Hurtebise
= Dietel (JN 351)	DL ✕ 25. 9. 18 b. Thiaucourt
= Gläsche	DL aD
= Birch	DL aD
= Stell	DL aD
= Brand	DL aD
= Bachmann	DL aD
= Hoffmann (Hermann) v. b. Le Gherre	✕ 25. 10. 14 in engl. Gef. in Boulogne
= Hirschberg (Ernst)	DL aD
= Grünert	DL aD
= Kühne	DL aD
= Ramoth	DL aD
= Straube-Kögler (Friedrich)	✕ (verm.) 23. 8. 18 b. Ervillers † 27. 6. 19
= Hoffmann (Erich)	† 27. 6. 19
= Heidemann	✕ 24. 8. 18 b. Ervillers
= Harth	DL aD
= Graupner (Otto)	(JN 183) ✕ 25. 9. 15 b. Massiges
= Stülpnagel	§ aD
= Thimmel	§ aD
= Heinius	DL aD
= Reinhardt	§ aD
= Burdhardt	DL aD
= Hammer (Kurt)	DL aD
= Sage (Walter)	§ aD
= Bed	§ aD
= v. Wolfersdorff	DL im RH (11. JN)
= Gräbner (Hans)	✕ 8. 3. 17 b. Wyttschaete
= Mittmann	✕ 17. 5. 15 b. Richebourg- l'Aboué
= Frauenstein	DL aD
= Hammer (Hans)	§ im RH (11. JN)
= Müller (Kurt)	(KJN 243) ✕ 6. 9. 16 b. Clercy sur Somme
= Bauer (Klemens)	§ aD
= Kunze	§ aD
= Facilibes	✕ 13. 10. 15 b. Auchy
= Stöckhardt	✕ 20. 11. 15 b. Auchy
= Wolff (Werner)	DL aD
= Straube-Kögler (Johannes)	§ aD
= v. Zahn	✕ 26. 9. 16 b. Grand-Moisnil
= Frhr. v. Wangenheim	§ aD



ℓ	Bestler		ℓ aD	ℓ	Glaug		ℓ aD
=	Biertel	✕ 20. 7. 18 b. Le Plessier		=	Paegold		ℓ aD
		Hulen		=	Teistler		ℓ aD
=	Daemm	ℓ im RH (11. JR)		=	Hahn		ℓ aD
=	Hirschberg (Karl Heinz)	ℓ aD		=	Leonhardt	ℓ im RH (11. JR)	
=	Sage (Gottfried)	ℓ aD		=	Gräbner (Fritz)	ℓ aD † 16. 3. 22	
=	Schilling	ℓ aD		=	Voegershausen		ℓ aD
=	Sidmann (Fwbt. 242)	✕ 23. 4. 18		=	Nahls		ℓ aD
		b. Pagny sur Meuse		=	Hofer		ℓ aD
=	Weise	ℓ aD		=	Gutmann		ℓ aD

## à la suite:

ℓ Kronprinz Georg, Herzog zu Sachsen, R. H. f. GrR 100

R.N.:	DetM Dr Haserkorn	GM aD	D3	Schöberlein	St3 aD
StM	Dr Ente	DetM aD	3	Lindner	D3 im RH
=	Dr König	DetM aD	=	Fiedler	3 aD
DM	(Dr Clausnizer)	f. JR 177	=	Raumann	3 aD
M	Dr Schüppel	StM aD	=	Friedrich	3 im RH
D3, Rechn.Rat	Reizig	D3 aD, Rechn.Rat			

## 6. Infanterie-Regiment Nr. 105 König Wilhelm II. von Württemberg.

Strasbourg i. G.

XIX. AR, abt. 3. R. Pr. XV. AR, 30. Div., 85. JBr (m. JR 136).

Chef:	Seine Majestät König Wilhelm II. von Württemberg	† 2. 10. 21	
Kom.:	Oberst Allmer	✕ 9. 8. 14 b. Wittelsheim	
Oberstlt	Fhr. v. Oldershausen [Chef d. GSt d. DR d. N. Abt. A]	GM aD † 23. 7. 24	
=	(v. Tettenborn)	f. GrR 100	
M	Fürstenau (Emil)	[R. 192. JBr] GM aD	
=	v. Meßsch-Reichenbach	Oberstlt aD	
=	Bucher	Oberst aD	
=	Klidens	[R. d. JR 105] ✕ 15. 7. 18 b. Somme-Py	
=	Scholl	Oberstlt aD	
=	Oppermann	Oberst im RH (Kdtr Königsbrück)	
H	Fhr. v. dem Busche-Saddenhausen	H Schurig ✕ 3. 9. 14 b. St. Benoit	
=	Langnid (JR 472) M ✕ 29. 5. 18	D3 (Grabau) f. JR 139	
=	Sager ✕ 19. 8. 14 b. Walscheid	= (Goedel) f. JR 106	
=	Goetze (RJR 133) M ✕ 30. 7. 16	= Harzig ✕ 3. 9. 14 b. St. Benoit	
		= Wangemann H ✕ 31. 10. 14 b.	
			Ghelweld
=	Graß	= Lenkauf H im RH (St 4. Div.)	
=	Friedrich	= Schubert ✕ 19. 8. 14 b. Walscheid	
=	Römmler ✕ 20. 8. 14 b. Walscheid	= Beyer vom JR 106, M aD	
=	Blod ✕ 3. 9. 14 b. St. Benoit	= Renner H im RH (2. JR)	
=	Stecher vom GrR 101 ✕ 20. 8. 14	ℓ Vilharz H im RH (14. JR)	
		= v. Tschammer und Osten H aD	
		= Kühn (Fw 48) D3 ✕ 25. 5. 15 b.	
			Dammerkirch
=	v. Römer	= v. Tettau H im RH (10. JR)	
=	v. Goetze	= Colomb D3 † 7. 11. 18	
=	Fischer	= Flinker vom JR 177, H aD	
=	v. Bar	= Behse H aD	
=	v. Keller	= Räßberg H aD	
=	Klette ✕ 25. 9. 15 b. St. Souplet		

Ehren-Rangliste der deutschen Armee.

L Bissar ✕ 3. 9. 14 b. St. Benoit = Chrismann S aD = Zeumer (3St 2 d. KR) = Ernst ✕ 17. 6. 17 b. La Ferrière = Pfeiffer (Erwin) von d. Res., DL aD = Schröter ✕ 3. 9. 14 b. St. Benoit = Rudloff DL ✕ 15. 7. 18 b. Souain = Modes ✕ 1. 10. 14 b. Hurtebise = Stengel ✕ 12. 11. 14 b. Ypern = Pietzsch ✕ 20. 8. 14 b. Walscheid = Zentler ✕ 13. 9. 16 b. Clastres = Müdlich DL aD = Pastor L aD = Wolf (Horst) L aD = Marx DL aD = Zahn DL aD = Wolf (Fritz) DL aD = v. Damm ✕ 1. 9. 14 b. La Chapelle = v. Lüden ✕ 7. 11. 14 b. Ypern = Röber DL aD = v. Mehsch ✕ 10. 11. 18 b. Forsténoy = Demmler DL aD = Schmidt DL im KR (10. KR) = v. Einsingen ✕ 15. 7. 18 b. Souain	L Lohe DL aD = Seidel DL aD = Böhme DL aD = Pfeiffer (Werner) L aD = v. Loeben L aD = Fiedler DL aD = Beyer L aD = Müller (Herbert) DL aD = Tunger L aD = Fürstenau (Helmut) ✕ 17. 8. 18 b. Vertaucourt = Frhr. v. dem Busche-Sadbenhausem L aD = v. Reizenstein v. 23. 10. 18 ✕ 7. 11. 18 in engl. Gef. = Müller (Ernst) ✕ 10. 11. 14 b. Ypern = Vermeil ✕ 28. 2. 16 b. Douaumont = Frhr. v. Feiligsch ✕ 20. 8. 15 b. Hooge = Adam ✕ 25. 9. 15 b. Hooge = Scheihow ✕ 13. 4. 17 b. Aubérive = Wünsche ✕ 30. 8. 15 b. Hooge = Hempel ✕ 28. 2. 16 b. Douaumont = Major ✕ 26. 2. 16 b. Douaumont
---	--

à la suite:

Albrecht Herzog von Württemberg K. S.

R.N.: DStM Dr Feine GDN aD StM Dr Jachue DStM aD = Dr Gineder DStM aD DM Dr Langenhahn StM aD M Holzhausen DM ✕ 7. 4. 18 b. Bois de Hangar	D3 Kockler D3 aD † 1925 = Lommakisch D3 aD † 1920 3 Wahlisch 3 aD = Müller 3 aD
---	--

7. Infanterie-Regiment König Georg Nr. 106.

Leipzig.

XIX. KR, 24. Div., 48. BR (m. KR 107).

Kom.: Oberst Kohl Oberstlt Gr. v. Mandelsloh = (Frhr. v. Weld) M Schröder = Wagner = v. Schwewe = Hempell = Kopteuscher = v. der Decken (KR 106) v. 17. 9. 14 b. Moronvilliers = Roth (KR 107) † (verunglückt) 14. 7. 15 b. Ghiffelles	[R. 47. BR] GL aD † 23. 1. 22 [R. 46. LD] GL aD f. KR 134 Oberstlt ✕ 3. 9. 14 b. Mourmelon le Grand (R. d. KR 26) ✕ 3. 11. 14 b. Broodseinde vom St XIX. KR ✕ 9. 11. 14 b. Barneton Oberst aD [R. d. KR 24] Oberst aD ✕ 30. 7. 15 in Leipzig
S Mühlmann Oberstlt aD = (v. Köphardt) Bez. Offiz. b. Ldw. Bez. II Dresden, M aD = (Benete) f. Best. Amt XIX. KR	S (v. Kostig-Wallwig) f. Sdtr Leipzig = (Saxe) f. St = Hain M aD = Beyer (Johannes) M aD

h Möbius	M a D	U Lisso	DQ a D
Lehmann vom PB 22 X 3. 9. 14		= Böhmiq	DQ a D
b. Mourmelon le Grand		= Lange	DQ a D
Kunze X 23. 9. 14 b. Duhaye (Maas)		= Hamann	DQ a D
Schulze (Paul) von d. 47. JBr,	M a D	= Krumbholz U im RS (11. JBr)	
		= Traubenheim	DQ a D
Doverbeck	M a D	= Züdel X 27. 11. 17 b. Cosmesti	
Sorge	M a D	= Weyer (Rudolf)	DQ a D
Mechner	M a D	= Wischoff	U a D
Schulze (Rudolf) M a D, zul. im RS		= Weyer (Johannes)	DQ a D
Winzer	M a D	= Eggerth (JBr 270) X 14. 5. 17 b.	
Nicolai	M a D		Auberive
Selle	M a D	= Behnert (Willi)	DQ a D
Goedel vom JR 105, S im RS		= Bounek (Günter) U a D † 18. 11. 18	
(ZufSch)	S a D	= Papperitz U im RS (10. JR)	
DQ Nöltling	S a D	= Knoche	U a D
= Scharf	M a D	= Knauer	U a D
(Weyer)	f. JR 105	= Kloepfel	DQ a D
= Schröter	S X 13. 5. 15 an d.	= Schulze (Gerhard) U a D † ... 9. 21	
	Lorettehöhe	= Büchner gefallen 18. 3. 20 b. d.	
Uchtenhagen	S a D		Unruhen in Leipzig
Kunz (JR 242) S X (verm.)		= Neumann	U a D
20. 8. 18 b. Bezaponiu		= Henm	U a D
Menzel S im RS (6. JR)		= Claus	U a D
Ziller S X 12. 5. 15 an d. Lorette-		= Klinkch	U a D
höhe		= Baer	U a D
Sievers S X 15. 9. 16 b. Barleux		= Ullmann	U a D
U Olbricht S im RS (10. JR)		= Schmidt (Adolf)	U a D
= Hentschel DQ X 18. 8. 15 b. Szjerti		= Junghanns	U a D
= Anspach S a D		= Sommer	U a D
= Gutjahr (JR 107) X 13. 9. 14		= Caffier	U a D
b. Aquilcourt		= Vohde U im RS (11. JR)	
= Mittel S a D		= Grobe	U a D
= Böttger S im RS (11. JR)		= Seim	U a D
= Gruffius S a D		= Küster	U a D
= Scheube S a D		= Kutscher	U a D
= Fischer S a D		= Merz	U a D
= Bremer S a D		= Behnert (Walter)	U a D
= Keller X 8. 9. 14 b. Vitry le Francois		= Lindemann	U a D
= Reiche-Eisenstud X 2. 11. 14		= Tiege	U a D
b. Warneton		= Nagel	U a D
= Elste DQ † 24. 11. 19		= Kramer X 2. 11. 14 b. La Basseville	
= Querner DQ a D		= Schulz-Trinius X 12. 5. 15 an d.	
= Tempel DQ a D			Lorettehöhe
= Hüttner (JR 242) X 20. 8. 18		= Myrer X 12. 5. 15 an d. Lorettehöhe	
b. Bezaponiu		= Kling X 13. 5. 15 an d. Lorettehöhe	
= Bounek (Manfred) DQ a D		= Kühle X 14. 5. 15 an d. Lorettehöhe	
= Ludovici DQ a D		= Wagentnecht X 21. 9. 15 b. Isabeliu	
= Vetter X 24. 8. 14 b. Cochenee		= Neumeister X 11. 5. 15 an d.	
(Maas)			Lorettehöhe
= Krähmer DQ a D		= Schwarz (JBr 13) X 23. 1. 17	
= Schmidt (Ulrich) DQ im RS			b. Avion
	(10. JR)	= Madenthun X 14. 8. 15 b. Ruby	
= Stengel DQ im RS (11. JR)		= Lude X 21. 6. 16 b. Molodecznow	
= Würter DQ a D		= Förster X 15. 9. 16 b. Barleux	
= Melzer DQ im RS (11. JR)		= Conrad	U a D
= Sperling DQ a D		= Naud	U a D
= Zähne U a D		= Stubbe	U a D
= Meyer-Bremen U a D, zul. im PB 12		= Weyer (Walter)	U a D

## à la suite:

M	Eitel-Friedrich Prinz von Preußen R. S.			GM aD
DL	Prinz Friedrich Christian Herzog zu Sachsen R. S.			f. GrR 100
R. A.:	StM Dr v. Blünau	GM aD	D3	Beyer aD
	StM Dr Bischoff	GM aD	3	Adam aD
	= Dr Meyer	DStM aD	=	Rnab aD
	M Dr Langenhahn	StM im RS	=	Schiefer aD
		(4. GM)		

## 8. Infanterie-Regiment Prinz Johann Georg Nr. 107.

Leipzig.

XIX. NR., 24. Div., 48. JBr (m. JR 106).

Chef: Seine Königliche Hoheit Prinz Johann Georg Herzog zu Sachsen				
à la suite d. Sch(F)R 108, d. JägB 13 u. d. GRK, GdJ aD				
Rom.:	Oberst Pöfler		[R. 192. JD] G2	aD
	Oberstlt v. Koppensfels		[R. d. RZR 107]	GM aD
M	(Thilo-Schade)			f. USch
=	Jchr. v. Bodenhäusen		[R. 47. Erf. Br]	Oberst aD
=	v. Schmalz	[R. d. GrR 101]	Oberst	15. 7. 18 b. Passy (Marne)
=	Hahler			vom JR 178, Oberst aD
=	Auenmüller		[R. d. RZR 106]	Oberst aD
=	Schieblisch		[R. d. RZR 245]	Oberst aD
=	v. Boje	(RZR 107)	25. 9. 15 b. St. Souplet (Champagne)	
H	v. Kirchbach	M aD	2	Reinhardt S im RS (GSt 4. Div.)
=	v. Einsiedel	M aD	=	Crome M aD, zul. im RS
=	Schmidt	Oberstlt aD	=	Groth S aD
=	Schreiber	Oberstlt aD	=	Kreischmann S im RS (11. JR)
=	Bode [Adj. 23. JD]	M aD	=	Leische S aD
=	Kußleb	M aD	=	v. Gehe (RSt 26 d. JTr) 17. 3. 16
=	Otto 28. 10. 14 b. Rue du Bois			b. Merchy le Bas (Woëvre-Ebene)
=	Senff vom JR 134 [GSt d. DR			= Bach v. 20. 9. 15 b. Isabelin (Weiß-
	3. U.] M aD			rußland) 20. 11. 15 in Jüter-
=	Holtisch 8. 9. 14 b. Vitry le			= Jchr. Harzdorf v. Enderdorf
	François (Marne)			v. 19. 8. 15 b. Stelmachowo (Russ.
=	Bod 8. 9. 14 b. Vitry le			Polen) 25. 8. 15 in Szlasy
	François (Marne)			= Schönknecht R im RS (12. JR)
=	Piehl 14. 5. 15 b. Souchez			= Lucius S im RS (10. JR)
	(Artois)			= Hartung + 19. 2. 16 in d. Heimat
=	Ulrich 8. 9. 14 b. Vitry le			= v. Schmieden (RZR 244)
	François (Marne)			24. 10. 14 b. Beelaere
=	Jchr. v. Uslar-Gleichen (RZR 107)			(Flandern)
	10. 9. 14 b. Clamanges (Marne)			= Wagner 2 aD, zul. im FZR 77
=	Holthausen M aD			= Mahre (RZR 133) 25. 7. 17 b.
=	Rottmann (RZR 107) 3. 2. 15			Swidniki (Stochod)
	b. Ripont (Champagne)			= Förster (Gerhard) DL aD
=	Meißner M im RS (10. JR)			= Schulze 14. 5. 15 b. Souchez
DL	Grahl M aD			(Artois)
=	Schreyer M aD			= Aulhorn v. 2. 8. 15 b. Romosiedliny
=	Renner M aD			(Russ. Polen) 4. 8. 15 in
=	Kormann M aD			Dombrowka
2	Hartmann S im RS (11. JR)			= Küling DL aD
=	Bech S aD			= v. Holtitz DL im RS (12. JR)
=	Hauptmann [GSt d. Gf			= Kunze DL im RS (11. JR)
	XXVII. RR] S aD			= Pöfler DL aD

ℓ	Schlechtinger	DL aD	ℓ	Schmoeger	ℓ im RH (21. JH)
=	Schönherr	DL aD	=	Magdorf	ℓ aD
=	Kestermann	DL aD	=	Sud	ℓ aD
=	Overbeck (Albrecht)	✕ 12. 5. 15	=	Schirmer †	26. 10. 18 in d. Heimat
	b. Souchez (Artois)		=	Bucher	ℓ im RH (10. JH)
=	Keil	ℓ aD	=	Bennewig	ℓ aD
=	Engelmann (JH A 246)	✕ 20. 7. 17	=	Dertel	DL aD
	b. Prilep (Mazedonien)		=	Ambrosius	ℓ aD
=	Noad	DL im RH (11. JH)	=	Hofmann	ℓ aD
=	Otto	DL aD	=	Fischer	ℓ aD
=	Findeisen	DL aD	=	Lindner	DL aD, zul. im RH
=	Sättler	DL aD	=	Roschlan	ℓ aD
=	Seutter von Lögen	DL aD, zul. im RH	=	Förster (Heinz)	ℓ aD
=	Hüttel	✕ 14. 5. 15	=	Zenker	ℓ aD
	b. Souchez (Artois)		=	Müller-Schäffer	ℓ aD
=	Bekling	✕ 6. 6. 15	=	Penzig	ℓ aD
	b. Neuville (Artois)		=	Biefold	✕ 13. 10. 18 b. Aubigny au Bac (Cambraibogen)
=	Stolze	ℓ aD	=	Dietsch	ℓ aD
=	Lehn	ℓ aD	=	Overbeck (Joachim)	✕ 24. 3. 16
=	Wagner (Perch)	DL aD		b. Bezonvaug (Verdun)	
=	Teich	✕ 26. 3. 16 im Cailletewald (Verdun)	=	Wagner (Herbert)	ℓ aD
=	Siemens	✕ 11. 11. 16	=	John	ℓ aD, zul. im RH
	b. Courcellette (Somme)		=	Schöppler	ℓ aD
=	Meyer	✕ 31. 3. 16	=	Bierling	ℓ aD
	b. Bezonvaug (Verdun)		=	Fride	ℓ aD
=	Frank	DL aD	=	Küstner	ℓ aD
=	Faulmann	✕ 8. 8. 15	=	Teegmann	DL aD
	b. Podofie (Stuff. Polen)				

R.N.:	Detl Overman	GM aD	D3	Mojer	D3 aD, Rechn. Rat
StM	Dr Sandkuhl	GM aD	3	Thieme	St3 im RH
=	Dr Wolf	DStM aD	=	Fig	aD
DM	Dr Weidner	StM aD	=	Bemann	aD
N	Dr Erchenbrecher	StM im RH (4. SM)			

Zugeteilt: MGN 8.

## Schützen (Füsilier)-Regiment Prinz Georg Nr. 108.

Dresden.

XII. NR, 23. Div., 46. JBr (m. JH 182 u. JägB 12).

Rom.:	Oberst Gr. Bixthum v. Gäßtadt	[R. 58. JD] GL aD	
Oberstlt (Einert)		[. JH 139]	
=	Boltmann vom JH 103 (RJR 101)	✕ 1. 9. 14 b. Bergnicourt Chatelet	
		St. Remie	
M	Wagner	Oberstlt, v. u. ✕ 20. 10. 14 in Amifontaine	
=	v. der Pforte (Kurt)	Oberst aD	
=	v. Kirchbach	[R. d. JH 183] Oberst aD † 25. 11. 24	
=	Starke	[R. d. GrJH 23] Oberst aD	
=	Fhr. v. Hammerstein-Logten	[R. d. JH 178] Oberst aD	
=	(v. der Pforte (Mag))	[. XIX. NR]	
=	v. Einsiedel (Kurt)	[R. d. JH 103] M aD	
5	Fhr. v. Hodenberg [R. d. GrR 101]	5	Häsel [R. d. JH 474] Oberstlt aD
	Oberst aD	=	v. Einsiedel (Haus) (GrR 100)
=	Martini (Karl) [R. d. RJH 102] M aD		M ✕ 7. 4. 18 b. Grivesnes

§ v. Elterlein	[R. d. J <sup>R</sup> 134]	U Clausen (Hans)	DL aD
= v. Craushaar	inf. Verwundung	= Rehrhoff v. Hölzberg	DL aD
= v. Bezschwig	Oberstlt aD	= Dudart	DL aD
= Frhr. v. Schaumberg	M aD	= Afer	DL im R <sup>H</sup> (11. J <sup>R</sup> )
= Martini (Eduard)	1. 9. 14 in Dresden	= Clausen (Ernst)	DL aD
= Nicolai	(J <sup>R</sup> 192) 6. 10. 15	= Ehrig (Georg)	U im R <sup>H</sup> (11. J <sup>R</sup> )
= v. Müdiger	b. La Ville aux Bois	= Karg (Karl)	DL aD
= Weigel	M aD	= Köhler	U im R <sup>H</sup> (10. J <sup>R</sup> )
= Lindner	21. 8. 14 b. Dinant	= Jund	U im R <sup>H</sup> (11. J <sup>R</sup> )
= (Diemer)	f. Gest	= Kaul	U aD
= Thierig	M aD	= Einert	X 6. 9. 16 b. Chaulnes
= Kirchhoff	M aD	= Förster	U aD
= v. Kirchbach	M aD	= Frhr. v. Biedermann (Lothar)	DL aD
DL (v. Sandersleben)	f. JägB 12	= Frhr. v. Der (Magimilian)	U im R <sup>H</sup>
= (v. Boydt)	f. J <sup>R</sup> 139	(4. J <sup>R</sup> )	U aD
= v. Kirchbach	M aD	= v. Derzen	U aD
= v. Linjungen	[St d. D <sup>H</sup> L]	= v. Scheel	U aD
= Blohm (Erich)	† 20. 10. 18 in Spaa	= v. Prosch	U aD
= Lehmann	M aD	= Ehrig (Werner)	U im R <sup>H</sup> (11. J <sup>R</sup> )
= Frhr. v. Der (Alexander)	21. 8. 14	= Stadler	U aD
= Blohm (Hans-Georg)	b. Dinant	= v. Hessler (Wilhelm)	(R <sup>J</sup> R 241)
= Frhr. v. Der (Ernst)	(BrErB 46)	X (verm.) 12. 9. 16 b. Bouchadesnes	U aD
U v. Schönberg-Pötting	U 1. 5. 17	= Cüppers	U aD
= Frhr. v. Biedermann (Irminbert)	b. Moronvilliers	= Adler	U aD
= Gr. v. Mandelsloh vom Festungs-	U aD	= Vogt	U aD
gefängnis Dresden,	U aD	= Ritsche	X 23. 7. 18 im Forêt de
= Haeppe	U aD		Fère
= v. Oppen	DL X 4. 9. 16 b. Chaulnes	= Groß (Bilhy)	U aD
= Frhr. v. Biedermann (Herfrid)	U aD	= Auerwald	U aD
= Vogel	DL aD	= Knöpfel	X inf. Verwundung
= Frhr. v. Uslar-Gleichen (Ddo) v. u.	U aD		29. 9. 18 im Hosp. Hoogstaede
X 28. 9. 14 b. Signy l'Abbaye	U aD	= Timaeus v. u.	X 21. 4. 18 in Sains
= v. Klende	U X 8. 11. 18	= Franke	U aD
b. Burste-ten-Ede	U aD	= v. Tschirschn u. Bögendorf	X inf. Verwundung 2. 4. 18 im
= Königsheim	U aD		Feldslaz. 341
= v. Prosch	U aD	= v. dem Anefebed	U aD
= Frauastadt (Erich)	X 8. 9. 14	= Mattos	X inf. Verwundung 31. 3. 18
b. Compuis	U aD		im Feldslaz. 157
= Rossow	U aD	= v. Wazdorf	U im R <sup>H</sup> (10. J <sup>R</sup> )
= Schroeder	DL aD	= Bod v. Wülffingen (Wulbr.)	U aD
= Wahle	U im R <sup>H</sup> (10. J <sup>R</sup> )	= Bod v. Wülffingen (Werner)	U aD
= Ganser	X inf. Verwundung 9. 10. 14	= Fischer	X 10. 11. 18 b. Burste-ten-
in Dresden	U aD		Ede
= v. der Deden	X 8. 9. 14 b. Compuis	= Groß (Karl)	U aD
= v. Hessler (Albert)	DL aD	= Just	U aD
= Frauastadt (Richard)	X 30. 8. 14	= Oppe	U aD
b. Bertoncourt	U aD	= Reiter	U aD
= Frhr. v. Uslar-Gleichen (Hermann)	U aD	= Wittchow	U aD
	U aD	= v. Freymann	U aD
		= Karg (Walter)	U aD
		= Raven (Gr <sup>R</sup> 3) gefallen 19. 5. 19 in	Grauden <sup>z</sup>
		= Schander	U aD
		= Prodehl	U aD

## à la suite:

Obz	v. Treitschke	f. Generaladj. Weiland Sr. Majestät des Königs Georg	
=	v. Mindwig	f. Generaladj. Weiland Sr. Majestät des Königs Albert	
=	Prinz Johann Georg Herzog zu Sachsen K. S.		f. 3R 107
=	Edler v. der Planitz		f. 3. Div. 32

R.N.:	StM Dr Fritsche	GDN aD	D3 Adermann	aD
StM	Dr Krüger	GDN aD	3 Schmalz	D3 im RH
	Dr Hofmann	† 3. 12. 17	= Könisch	aD
D3	Preißer	St3 im RH		

## 9. Infanterie-Regiment Nr. 133.

Zwickau.

XIX. Nr., 40. Div., 89. Br (in. 3R 134).

Chef: Seine Hoheit Herzog Bernhard von Sachsen-Meiningen u. Hildburghausen

à la suite d. GrR 100

[R. 219. 3D] GZ aD

GM aD

GM aD † 26. 10. 24

17. 3. 14 zD, Oberst aD

20. 4. 14 StD b. Ldw. Bez. Plauen, Oberst aD

vom 3R 139, Oberst aD

vom GrR 101 [R. d. Gr3R 24] Oberst aD † 24. 1. 25

X. 27. 9. 14 b. Prosznes

[R. d. 23R 105] Oberstlt aD

[R. d. 23R 102] Oberstlt aD

Obf:	Oberst v. Kotsch		
Oberstlt	Frände		
=	v. der Foehe		
M	(Hübler)		
=	(Kühnelt)		
=	Nietschier		
=	Schumann		
=	Jordan		
=	Frenkel		
=	Ehrich		
§	Teistler	[R. d. 33R 245]	D2 Theermann [GSt 96. 3D] § aD
=	(Siebelis)	Oberstlt aD	= Huhn M aD
=	v. Carlowig	f. Befl. Amt XIX. Nr	= Laue M aD †
=	Löber	Oberstlt aD	= Gauß § aD
=	Rahmann	X. 26. 9. 14 b. Souain	= Schwarze M aD
=	Grimm [Adj. d. GR XXVII. Nr]	Oberstlt aD	= Busse (23R 133) § X. 16. 6. 16
		M aD	b. Swidnisi
=	Wangemann (33R 104) v. 22. 9. 14		2 Schubert § aD
	b. Moronvilliers X. 22. 10. 14		= Schreiner X. 2. 9. 14 b. Somme-Py
	in Clermont-Ferrand		= Stornid § aD
=	Kaufmann (Haus)	Oberstlt aD	= Wengler § aD
=	Pechwell	Oberstlt aD	= (Reinsch) 17. 3. 14 z. Ref. (3R 105)
=	Grabau [GSt d. St XII. Nr]		X. 31. 10. 14 b. Ghesbeldt
		M aD	= Liebers § aD
=	Claus (33R 104) v. 30. 8. 14		= Pilz § aD
	b. Gibet X. 10. 9. 14 in Beaurainq		= Richter (33R 243) v. 8. 5. 15
=	Göhne (33R 104) X. 18. 9. 14		b. Verlorenhoef X. 10. 5. 15 in
	b. Moronvilliers		Lebeghem
=	Kaufmann (Karl)	M aD	= Adler X. 20. 8. 14 auf dem Hoch-
=	Teuscher	M aD	feld b. Hohwald i. E.
=	Frände	M aD	= Salzmann § aD
=	Bergmann (33R 133) X. 14. 9. 15		= Schmauser § aD
	b. St. Souplet		= Wagner X. 23. 8. 14 b. Heer
		M aD	= Bretschneider v. 23. 8. 14 b. Hastière
=	Höbler		X. 27. 8. 14 in Falmignoul
D2	Fchr. v. Beust	von d. Ref.	= Fischer D2 aD
	(3R 105) § X. 14. 4. 18 b. Fon-		= Breyer D2 aD
	taine sous Mondidier		= Teudesmann § aD

Q Vielig	✕ 30. 8. 14	Q v. Wolfersdorff	Q aD
= Conrad	b. Bignicourt-Chenois	= Matthias	QD aD
= Granz	✕ 7. 9. 14 b. Vitry le François	= Posch	Q aD
= Bluhm	✕ 19. 9. 17 b. Souain	= Albrecht	QD aD † 11. 11. 20
= Beweger	QD aD	= Auslaender	QD aD
= Göpfert	✕ 19. 5. 17 b. Hollebeke	= Weißbach	Q aD
= Niemann	QD aD	= v. Petrikowshy	QD aD
= Diemig	Q aD	= Tobasch (Gottfried)	Q aD
= Linke	QD aD	= Lippe	QD aD
= Tobasch (Heinrich)	QD aD	= Kellermann	Q aD
= Schmauser	QD aD	= Schölkel	Q aD
= Bretschneider	✕ 27. 3. 18 b. La Signy Fe.	= Betterlein	Q aD
= Alog	✕ 25. 3. 18 b. Bapaume	= Schaffrath	Q aD
= Schöllsch	QD im RH (10. JR)	= Weber	Q aD
= Rier	Q aD	= Jordan	Q aD
= Hartmann	Q aD	= Oberst	Q aD
= Keil	✕ 10. 10. 16 b. Veruy	= Krade	✕ (verm.) 17. 10. 18 b. Molain
= Ebold	Q aD	= Filentscher (Rudolf)	✕ 21. 8. 16 b. Pozières
= Treptow	QD aD	= Birthgen	✕ 17. 5. 15 b. Pont Ballot
= Mehn	✕ 7. 6. 18 b. Aveluy	= Böhme	✕ 8. 3. 17 b. Wytschaete
= Windisch	QD aD	= Genler	✕ 3. 9. 17 b. Verdun
= Paulus	QD aD	= Wexel	✕ 25. 5. 16 b. Armentières
= Trappe	Q aD	= Filentscher (Manfred)	✕ 18. 6. 16 b. Armentières
= Kühn	Q aD		

R.N.: DStM Dr Weidert QD aD  
 StM Dr Kluge DStM im RH (4. SM)  
 = Dr Thalader DStM aD  
 QM (Dr Marquart) f. JR 102  
 M Dr Wessel QM aD  
 DZ (Friedrich) 1. 5. 14 DZ aD,  
 Rechn.Rat

DZ Mehdorf aD  
 Z Bleichroth aD  
 = Blauert aD  
 = Hallig aD

## 10. Infanterie-Regiment Nr. 134.

Blauen.

\* XIX. AR, 40. Div., 89. JBr (m. JR 133).

Kom.: Oberst (Fzhr. v. Falkenstein)

Oberst v. der Deden

Oberstlt Fzhr. v. Weld  
 (Stephani)

M Firnhaber

= Fzhr. v. Falkett

= Liebster

= Geipel

= Funke

= Schmidt (Emil)

H (Bauer)

= Niederheer

= Giege

20. 4. 14 JBr  
 [StDfßj. d. MG-Tr.  
 Nr 6. A.] Oberstlt aD  
 Oberstlt aD

f. 3. JBr 47  
 von d. USch [R. 96. JBr] QD aD  
 vom JR 106 [R. d. JR 181] QM aD  
 f. JR 181  
 QM aD  
 Oberst aD † 30. 8. 24  
 ✕ 30. 10. 14 b. St. Yves  
 (RJR 106) ✕ 25. 9. 15 an d. Lorette-Höhe (Souchez)  
 Oberst aD  
 [R. d. RJR 103] Oberstlt aD  
 H Schmidt (Otto) Oberstlt aD  
 = Kruse M aD † 30. 3. 20 in  
 Dresden  
 = Wild Oberstlt aD



- § Henning ✕ 8. 9. 14 b. Bitry le  
 François  
 Wigand [Adj. d. Gf XII. Rk]  
 M aD  
 v. Harbou M aD  
 (Senff) f. 3R 107  
 Wolle (Kr. Best. Amt XIX. Rk)  
 † 25. 3. 17 in Leipzig  
 Mühle v. Lilienstern M im Rk  
 (10. 3R)  
 Pongraz vom PB 12 [GSt d. Div.  
 Barth] M im Rk (Kdtr Königs-  
 brück)  
 Melzer (RZR 133) v. 11. 3. 15 b.  
 Ripont ✕ 2. 6. 15 in Mainz  
 Gr. Vithum v. Edstädt vom  
 3R 139, M aD  
 Siebert S aD  
 Hartwig ✕ 10. 10. 15 b. Givenchy  
 en Gohelle  
 Schölkel M aD  
 Birckholz M aD  
 Troll ✕ 30. 8. 14 b. Le Pré-Boulet  
 Ebner ✕ 7. 11. 14 b. St. Yves  
 Thomas S im Rk (11. 3R)  
 Schumann ✕ 15. 6. 15  
 b. Givenchy les La Bassée  
 S aD  
 Grabert ✕ 25. 10. 14 b. Duesnoy  
 Neubert M aD  
 Müller M aD  
 Laur S im Rk (GSt d. Nfhr IV)  
 Sommer M aD  
 Fiedler [GSt 96. 3D] S aD  
 Fraut S aD  
 Kurze S aD  
 Adler ✕ 15. 6. 15  
 b. Givenchy les La Bassée  
 Ludwig ✕ 24. 8. 14 b. Willerzie  
 Pflugbeil S im Rk (11. 3R)  
 Edelmann S im Rk (11. 3R)  
 Clausniger S aD  
 Dahinten S aD  
 May S aD  
 Sinz S aD  
 Lüttig (BrGrfB 89) ✕ 8. 9. 14  
 b. La Salle  
 S aD  
 Reichel ✕ 15. 6. 15 b.  
 Givenchy les La Bassée  
 Müller ✕ 7. 9. 14  
 b. Bitry le François  
 DQ aD  
 Menzel ✕ 9. 9. 14  
 Engelbrecht b. Bitry le François  
 DQ aD  
 Schulze (FIA A 204) ✕ 12. 4. 18  
 Jesumann b. Seclin  
 DQ aD  
 Ungleich
- § Dehning DQ aD  
 Schüke S aD  
 Häfelbarth DQ ✕ (verm.) seit  
 1. 6. 18  
 Barth DQ aD  
 GroÙe DQ aD  
 Geipel L aD † 6. 2. 22 in Wien  
 Lange DQ aD  
 Zimmermann DQ aD  
 Richter vom ER 1, S aD  
 Stropp L aD  
 Foth L aD  
 Schak DQ aD  
 Leimbach (RwSchR 37) gefallen  
 8. 8. 19 beim Straßenkampf am  
 Spt. Bhf. Chemnitz  
 Häugler ✕ 18. 7. 18 b. Fontenoy  
 Westmann (Walter) DQ im Rk  
 (10. 3R)  
 Richter DQ aD  
 Wunderlich L aD  
 Gentschel (Richard) DQ aD  
 Richard ✕ 20. 10. 18 b. Deerhof  
 Better L im Rk (4. 3R)  
 Postel L im Rk (10. 3R)  
 Dietrich L aD  
 Wiedemann L im Rk (10. 3R)  
 Rambach (3R 133) ✕ 26. 10. 17  
 b. Ghelevelt  
 Bollstädt ✕ (verm.) 15. 6. 15  
 b. Givenchy les La Bassée  
 Sidow (Haus) DQ aD  
 Westmann (Heinrich) DQ aD  
 Pietsch L aD  
 Schneider L aD  
 Sidow (Mar.) L aD  
 Förster L aD  
 Klengel DQ aD  
 Horn ✕ 25. 8. 18 b. Favreuil  
 Clausniger L aD  
 Ganzler ✕ (verm.) 20. 7. 18  
 b. Billy sur Durcq  
 v. Bünau L aD  
 Stadler L aD  
 Geiger L aD ✕ 13. 12. 19  
 in Leipzig  
 Weller L aD  
 Müller L aD  
 Diege L aD  
 Hezer L aD  
 Fuchs L aD  
 Dertel ✕ 18. 7. 18 b. Ancienneville  
 L aD  
 Hoffbach ✕ 18. 5. 16 b. St. Yves  
 Thiersfelder ✕ 16. 6. 15  
 Proff b. Givenchy les La Bassée  
 Wujing ✕ 22. 7. 18  
 b. Le Plessier Hulen

R.N.: OStM Dr Mane	GM aD	U Kiesel	DM aD
StM (Dr Naumann)	f. Garn.	D3 Rapmahl	aD
= Dr Chilian	Königstein	= Rößler	aD
= Dr v. Gosen	vom JN 178,	3 Senf	D3 aD
DM Dr Schichold	OStM aD	= Thumstädter	3 im RS
	StM aD	= Fled	aD

## 11. Infanterie-Regiment Nr. 139.

Öbveln.

XIX. RK, 24. Div., 47. JBr (m. JN 179).

Rom.: Oberst (Naden)			f. 4. JBr 48
= Einert		vom Sch(F)N 108 [R. 47. LD]	GM aD
Oberstlt Frhr. v. Düring	[R. d. JN 106]	Oberst A. 8. 10. 14	b. Moronvilliers
= Schadt			GM aD
M Scherffig			Oberst aD
= Bach		[R. JN 106]	Oberst aD
= (Rietschier)			f. JN 133
= Leonhardt	[R. d. JN 133]	Oberstlt A. 22. 10. 18	b. Mortiers
= Wittich		[R. d. JN 133]	Oberstlt aD
= Franz		vom JN 179,	Oberstlt aD
H (Treitschle)	f. Landesaufnahme	L Pichl	DL aD
= Demmering	[R. d. JN 139]	= Pfeil	(JN 192) H A. 23. 7. 18
	Oberstlt aD		b. Morisel
= Siegel	Oberstlt aD	= Lucius	H aD
= v. Schüg	Oberstlt aD	= Anoll	v. 21. 9. 14 b. St. Hilaire
= Thranhardt	vom OSt, M aD	A. 22. 9. 14	in Ste. Marie à Py
= v. Mindwiz	M aD	= (Sennig)	f. 11. BSch
= v. Beulwiz	M aD	= Stahr	H im RS (11. JN)
= Kirchhoff	A. 8. 9. 14 b. Vitry	= Rißschmann	H aD
	le François	= Koppermann	v. 28. 8. 14 A. 29. 8. 14
= Sieber	A. 2. 9. 14 b. Antigny		b. Thiu le Moutier
= Wahl	M aD	= Bonde	H aD
= Kopp	M aD	= Brotte	H aD
= Richter (JN 106)	A. 28. 9. 14 b.	= Queißer	DL A. 5. 10. 18 b. Mont-
	Vandescourcourt		brehain
= (Gr. Bighthum v. Eckstädt),	f. JN 134	= Weber	v. 31. 8. 14 b. Neuville
= Wigfel	M aD		et Day A. 1. 9. 14 in Lamech
= Fiedler	M aD	= Erhardt	A. 23. 8. 14 b. Lenne
= v. Brosch (JN 106)	A. 18. 9. 14 b.	= Franke	A. 8. 8. 16 b. Martinpich
	b. Lorettelhöhe	= Blochwiz	DL aD
= Grabau	vom JN 105, M aD	= Friedrich	DL aD
= v. Woydt	vom Sch(F)N 108	= Schomburg	DL aD
(JN 244)	A. 2. 11. 14 b. Keiberg-	= Zande	DL A. 23. 3. 18 b. Beaumes
	Molen	= Trachbrod (Johannes)	DL A. 25. 3. 18 b. Grevillers
DL v. Römer	M aD		A. 12. 7. 18 b. Mamil
= v. Loeben	H aD	= Mühle	DL aD
= Müller (Kurt)	(JN 69)	= Himmel	DL aD
H A. 15. 10. 15	b. Resiczabánya	= Beulich	DL aD
= Diege	H aD	= Wagner	von d. Ref. d. R. A. 16. 9. 14
L Neuling	H im RS (Jwg)		b. St. Hilaire le Grand
= Härtel	H aD	= Meyer (Alfred)	DL aD
= Thomas	v. 28. 8. 14 b. Thiu	= Weinhoff	DL im RS (11. JN)
	le Moutier, DL A. 13. 9. 14	= Weuder	DL aD
= Ludwig	H aD	= Häberlein	L aD
= Meyer (Billy)	H aD	= Nummer (Richard)	L aD

Q Strehlau	DL aD	Q Hagelmojer	Q aD
= Staerker	Q aD	= Finsterbusch	Q aD
= Reiz	✕ 1. 3. 18 b. Verdun	= Trachbrod (Willy)	Q aD
= Rottka	DL aD	= Schrader	Q aD
= Gruschwitz	Q aD	= Griebbach	Q im RS (11. JN)
= v. Beulwitz	✕ 20. 10. 14 b. Englos (Lille)	= Schneider	v. 17. 6. 18 b. Aveluy
= Stenz	DL aD	= Schulze (Walter)	✕ 9. 7. 18 in Les Boeuks
= Friede	Q aD	= Mirus	Q aD
= Hünigen	DL aD	= Wielig	Q aD
= Schotten	✕ 10. 7. 16 an d. Somme	= Eppert	Q aD
= Ungleich	DL aD	= Isensee	Q aD
= Briegleb	Q aD, zul. im JN 107	= Finsterer	✕ 1. 6. 17 b. Cortewilde
= Weichold	DL aD	= Schumann	(JN 12) ✕ 10. 2. 17
= v. Lokniger	Q aD		b. Sallach
= Reuhäuser	DL aD	= Nummer (Ernst)	✕ 16. 5. 15
= Wegel	DL aD		b. La Bassée
= Munde	DL aD	= Hegewald	✕ 16. 12. 15 b.
= Futh	Q aD		La Hongrie
= Ritter	DL aD	= Sey	(JGersN 7) ✕ 7. 5. 17 b.
= Hoff	Q aD		Braunschweig
= Thalemann	Q aD	= Perschmann	✕ 23. 3. 18 b. Vêlu
= Ulbrich	Q aD	= Schimming	✕ 23. 3. 18 b. Vêlu
= Görne	DL aD	= Schulze (Wilhelm)	✕ 5. 10. 18
= Radler	Q aD	= Sahn	✕ 1. 9. 18 b. Folembray
= Zimmer	Q aD	= Schwarze	Q aD
= Panzer	Q aD		
= Schmidt	(JN 183) ✕ 12. 7. 18		
	b. Morisel		

R.N.: Dr Näher	GDN aD	3 Sauer	St3 im RS
StN: Dr Höpner	GDN aD	= Brauch	D3 aD
= Dr Hesse	GDN aD	= Krahmer	aD
N: Dr Uter	DN aD	= Schußnecht	aD

## 12. Infanterie-Regiment Nr. 177.

Dresden.

(III. B bis 30. 9. 14 Tr. 16. Pl. Königsbrüd.)

XII. NR, 32. Div., 64. JBr (m. JN 178 u. JägB 13).

Kom.: Oberst Bucher	v. 20. 9. 14 b. Chevreug	✕ 21. 9. 14 in Corbentz
Oberstlt Richter (Johannes)		GM † 15. 5. 18
M Garten		Oberst aD
= v. Hengendorff	[R. d. RZN 245] Oberstlt	✕ 12. 9. 16 b. Rancourt
= v. Tschirshuis	✕ 6. 2. 15 Höhe 108 b. Berry au Bac	
= Harlinghausen		[R. d. JN 133] Oberst aD
= Fische		✕ 24. 4. 15 b. Reillon
= Frhr. v. dem Busche-Gaddenhausen	[R. d. JN 179] Oberstlt aD	† 23. 3. 23
H v. Döring	Oberstlt aD	
= Baumselber	[R. d. JN 102] Oberstlt aD	
= Eckhardt	[R. d. RZN 107] Oberstlt aD, zul. im RS	
= Engelmann	Oberstlt aD	
= Kruspe	Oberstlt aD, zul. im RS	
= Vogel	Oberstlt aD	
		H Brandt Oberstlt aD
		= Gr. Wigthum v. Eckstädt, v. 9. 1. 15
		b. Tahure ✕ 10. 1. 15 in Aüre
		= Tröger Oberstlt aD, zul. im RS
		[. 8. JBr 89
		= (Maabe)
		= v. Wilucki
		= Leonhardt
		= Maack

§ Rige	M aD	§ Spengler	⊗ 15. 10. 14
= Fechtner	M aD	b. Berry au Bac	
= Hofe	⊗ 8. 9. 14 b. Lenharrée	= Giesing	⊗ 16. 9. 14
= Planig	M aD	b. Bille aux Bois	
DL Schmidt (Bruno)	§ im RH	= v. Hennig	DL aD
	(10. RH)	= Schmidt (Gottfried)	DL aD
= Apelt	vom PB 12, M aD	= Herrmann	DL aD
= Görler	§ ⊗ 30. 7. 16 b. Cléry	= Kunz	DL aD
	(Somme)	= Schramm	DL aD
= v. Tschammer und Osten	M aD	= Stein	DL aD
= Sievert	§ aD	= Langer	DL aD
§ Agricola	§ im RH (GSt 4. Div.)	= Bauer	DL aD
= Zimmermann	§ aD	= Meier	DL aD
= Reichel	§ b. d. HFrifo	= Böhme	§ im RH (11. RH)
= Poland (Franz)	§ aD	= Wenzel	§ aD
= Hofmann	⊗ 16. 10. 15	= Schmidt (Martin)	§ im RH
(Flinzer)	j. RH 105		(12. RH)
= Bsch	⊗ 6. 10. 15 b. Saigneul	= Hasertorn	§ aD
= Wiosch	§ aD	= Staudinger	§ aD
= Harter	§ aD	= Kaiser	⊗ 3. 5. 18 b. Kethel
= Doerstling	§ im RH (10. RH)	= Ulrich	§ aD
= Gläsche	§ aD	= Volkmann	§ im RH (10. RH)
= Gilmann, v.	6. 9. 16 b. Vermando-	= Wendte	§ aD
	villers ⊗ 9. 9. 16	= Donath	§ aD
= Thieme	⊗ 6. 9. 16 b. Vermando-	= Heyne	§ aD
	villers	= Friedemann	§ aD
= Schaffrath	§ aD	= Spizner	§ aD
= Kops	§ aD	= Zimmermann	§ aD
= Beeger	§ aD	= Maeser	§ aD
= Brog, DL	⊗ 4. 9. 16 b. Vermando-	= Kiepling	⊗ 9. 1. 15 b. Tahure
	villers	= Dajernal	⊗ 6. 9. 16 b. Vermando-
= Richter (Berner)	R im RH (12. RH)		villers
= Braune	§ aD	= Vogel	⊗ 7. 9. 16 b. Vermando-
= Blassmann	⊗ 7. 9. 14 b. Lenharrée		villers
= Peter	v. 10. 3. 15 in De Ster	= Poland (Wolfgang)	⊗ 4. 9. 16 b.
	⊗ 10. 3. 15 Ledeghem		Bermandovillers

R.N.: DStM Dr Stölzner	GDN aD
StM Dr Sorge	DStM aD
= Dr Clausnizer	vom RH 104,
	StM aD
M Reissner	DN aD

DZ, Rechn. Rat Reichel	DZ aD,
	Rechn. Rat
§ Kasten	DZ aD
= Geidel	aD
= Fenter	aD
= Hartmann	aD

## 13. Infanterie-Regiment Nr. 178.

Kamenz.

XII. RK, 32. Div., 64. JBr (m. RH 177 u. JägB 13).

Kom.: Oberst v. Kenyer	[R. d. Et. Insp. d. N. Abt. C] OL aD † 29. 10. 25
Oberstlt Rudor	[R. d. Et. Insp. d. N. Abt. C] OM aD
M Koch	[R. d. RH 104] Oberst aD
= Martini	[R. d. RH 474] Oberst aD
= Fraenzel	[R. d. RH 351] Oberst aD
= (Häfler)	j. RH 107
= Frhr. v. Wela	[R. d. RH 183] ⊗ 13. 10. 16 b. Berry
= Schumann	Oberst aD
= Frhr. v. Hohenberg	vom RH 181, Oberstlt aD

5) Gause [R. d. Erz[3R 32] Oberstlt aD	U v. Larisch	DL aD
= Heidrich [R. d. 3R 105] Oberstlt aD	= Did	DL aD
= Lüde v. 8. 9. 14 b. Lenharrée	= Weber v. 12. 9. 18 b. Thiancourt	DL aD
= Meinhold X. 8. 9. 14 b. Billeseueng	X. 15. 9. 18 in Jouaville	DL aD
= Niesel Oberstlt aD	= Paußisch	DL aD
= Frhr. v. Friesen [R. d. 3R 26	= Brückner	DL aD
(Radf. Rgt.) Oberstlt aD	= Versod DL im RH (10. 3R)	DL aD
= Overbed S aD	= Vooff	DL aD
= Pland v. 2. 9. 14 b. Mincourt	= Starke † 27. 7. 18 im Feldblaz.	DL aD
= Schulze X. 22. 10. 14 in Leipzig	Montigny (südw. Reims)	DL aD
= Dumas M aD	= Leistner X. 25. 9. 15 b. Souchez	DL aD
= Franz X. 8. 9. 14 b. Lenharrée	= Säntschel X. 15. 4. 16 b. Whyschaete	DL aD
= Röppler M aD	= Zuderriebel X. 20. 7. 16 b. Hardecourt (Somme)	DL aD
= John M aD	= Feilgenhauer (3R 105) X. 11. 6. 18	DL aD
= Hamann X. 15. 7. 18 b. Chaubrech	in Frankreich	DL aD
= Weiße M aD	= Gulik	DL aD
DL) Gauland M aD	= Strauß	DL aD
= Gohsch S aD	= Wagner	DL aD
= Wille M aD	= Lehmann (Alexander)	DL aD
= Adam M aD	= Lehmann (Walter) X. 18. 10. 15	DL aD
= Böhme (RH 37) v. 19. 3. 20 b. d.	b. St. Eloi (Yperu)	DL aD
Straßenkämpfen in Leipzig, S	= Frederking	DL aD
† daselbst 21. 3. 20	= Walger	DL aD
M aD	= Brendel	L aD
M aD	= Schubert X. 13. 7. 16	DL aD
S aD	b. Hardecourt (Somme)	DL aD
S aD	= Bereß v. 23. 12. 15 b. St. Eloi	DL aD
S aD	X. 25. 12. 15 im Feldblaz. Wervicq	DL aD
S aD	= Graeber X. 26. 9. 15 b. St. Laurent	DL aD
†. Kadettenkorps	(Lens)	DL aD
S aD, zul. im RH	= Hagedorn X. 25. 9. 15 b. St. Laurent	DL aD
S aD	(Lens)	DL aD
S aD	= Eibenstein X. 15. 7. 18 b. Cham-	DL aD
X. 8. 9. 14 b. Lenharrée	brech (südw. Reims)	DL aD
S aD	L aD	DL aD
DL X. 20. 7. 16	= Mosgan	DL aD
b. Hardecourt	= Strempe	L aD
S im RH (10. 3R)	= Pampel	L im RH (11. 3R)
S aD	= Stod	L aD
X. 13. 9. 18 b. Thiancourt	= Ender	L aD
X. 26. 9. 14 b. Chevreux	= Pießsch	L aD
DL aD	= Schmeißer	L aD
DL aD	= Brauer	L aD
(3R 32) X. 6. 11. 15	= Süß † 17. 2. 17 in Wilna	DL aD
b. Schloß Grandpriel (Péroune)	= Zerchland	L aD
X. 18. 9. 15 b. Souchez	= Dießmann	L aD
DL aD	= Gohsch L im RH (10. 3R)	DL aD
S im RH	= Lindner	L aD
(10. 3R)	= Thieme	L aD
† 4. 6. 16	= Scheibe (3R 106) X. 17. 7. 18	DL aD
X. 16. 9. 14 b. La Ville	südw. Reims	DL aD
aus Bois	= Leonhardt (3R 3 b. 31Tr) X. (abg.)	DL aD
DL aD	20. 5. 18 b. Gent	DL aD
DL aD	= Franke (3R A 258) X. (abg.)	DL aD
DL aD	5. 3. 18 b. Douai	DL aD
X. (verm.) 26. 9. 14 am	= Zimmermann	L aD
Bois de beau Marais	= Behrens	L aD
DL aD	= Nlemm	L aD
DL aD, zul. im 3R 48	= Keusch	L aD
DL aD	= Nirschner	L aD

Q Franze	Q aD	Q Schlide	Q aD
= Bühler	Q aD	= Bauer	Q aD
= Biermann v. 3. 11. 17 b. Wyssa		= Rentsch	✕ 20. 6. 18 b. Espilly (Reims)
(Krewo) ✕ 1. 12. 17 im Feldlaz.	Kuschlsau	= Horn	Q aD
= Erbstößer	Q aD	= Wüstner	Q aD
= Högig	Q im RH (11. JH)	= Hirsch	Q aD
= Gutsch	Q aD	= Pfeifer	Q aD
= Schmidt	Q aD	= Puth	Q im RH (10. JH)
= Billing	Q im RH (10. JH)	= Reif	Q aD
= Bretschel	Q aD	= Fiedler	Q aD

R.M.: OStM Dr Deeleman	GM aD	DZ Schneider	DZ aD, Rechn. Rat
StM (Dr Chilian)	f. JH 134	= Grunide	StZ im RH
= Dr Langbein	OStM aD	Z Fädel	DZ aD
= Dr Lange von d. Schutztr. DM	OStM aD	= Kulbe	aD

### 14. Infanterie-Regiment Nr. 179.

St. II. u. III. B. Leisnig (III. B. bis 30. 9. 14 in Leipzig), I. B. Wurzen.  
XIX. KR, 24. Div., 47. JBr (m. JH 139).

Kom.: Oberst <b>Rechmann</b>	GM aD		
Oberstlt <b>Senft v. Pilsach</b>		[R. 245. JBr]	GM aD
M <b>Bock v. Wülffingen</b>		[R. d. JH 106]	GM aD, zul. im RH
= <b>Frhr. v. Hohenberg</b>		[R. d. JH 361]	Oberst aD
= <b>Weyl</b>	v. 31. 8. 14 b. Semny Day	✕ 2. 9. 14 b. Lamek	
= <b>Schmidt</b>		✕ 27. 10. 14 b. Wez-Marquart	Oberstlt aD
= <b>Wolf</b>			Oberstlt aD
= <b>Sachse</b>			
S ( <b>Franz</b> )	f. JH 139	Q <b>Grohmann</b>	Q ✕ 2. 11. 16 b. Butte de Warlencourt
= <b>Busch</b>	Oberstlt aD	= <b>Bamberg</b>	S aD
= <b>Bucher</b> v. 15. 9. 14 b. St. Hilaire	✕ 28. 9. 14	= <b>Diener</b>	S aD
= <b>Frommann</b>	Oberstlt aD	= <b>Schraeber</b>	Q ✕ 12. 8. 16 b. Martinpuich
= <b>Lippert</b>	Oberstlt aD	= ( <b>Richter</b> )	f. GR 1
= <b>Mater</b>	M aD	= <b>Friedrich</b>	Q aD
= <b>Höhler</b> M im RH (11. JH)		= ( <b>Bogel</b> )	† ... 1. 14 in Leisnig
= <b>Rothlauf</b> M aD † 30. 3. 24		= <b>Bachmann</b>	Q aD † 1917 in Leipzig
= <b>Tempel</b>	M aD	= <b>Biehweger</b>	Q aD
= <b>Schneider</b>	M aD	= <b>Böhringer</b>	✕ 5. 10. 14 b. Premesques
= <b>Haasmann</b>	S aD	= <b>Frießner</b>	S im RH (10. JH)
= <b>Koch</b>	M aD	= <b>Lisso (Otto)</b>	✕ 8. 10. 18 b. Bohaine
= <b>Facilides</b> ✕ 9. 9. 14 b. Vitry le Francois		= <b>Flehsig</b>	Q ✕ 30. 10. 16 b. Butte de Warlencourt
= <b>Schubert</b> (RJR 106) ✕ 28. 9. 15 an d. Giesler Höhe		= <b>Rosjen</b>	Q aD
= <b>Schent</b>	S aD	= <b>Wienide</b>	Q aD
= <b>Belz</b> S im RH (10. JH)		= <b>Wengler</b>	S aD
Q <b>Bogel</b>	M aD	= <b>Fädel</b>	Q aD
= <b>Fette</b> M aD † .. 2. 25		= <b>Berghsch</b>	S im RH (10. JH)
= <b>Tegetmeyer</b>	M aD	= <b>Seinge</b>	✕ 13. 8. 16 b. Martinpuich
= <b>Zenzler</b> ✕ 5. 10. 14 b. Premesques			
= <b>Mitscherling</b>	S aD		

Q Krüger	† 25. 5. 15	Q Sprotte	Q aD
= Frhr. v. Hammerstein	Q aD	= v. Wolfersdorf	Q aD
= Haase	Q aD	= Bergmann	Q aD
= Schwalbe	Q im R. (11. J. R.)	= Nishaupt	Q aD
= Thomas	Q aD	= Wegelt	Q aD
= Zimmermann	Q aD	= Wöfler	✕ 30. 5. 18 b. Bazentin le Petit
= Schulz	✕ 2. 9. 18 b. Paris	= Stiefler	✕ 18. 10. 18 b. Molain
= Remter	Q aD	= Paaz	✕ 5. 10. 18 b. Montbrehain
= Grünberger	Q aD	= Hoffmann (Gustav)	Q aD
= Pisso (Fritz)	✕ 8. 10. 18 b. Plessier	= Meyer	Q aD
= Timpe	✕ 17. 7. 18 b. La Chapelle	= Delzen	Q aD
= Tenzler	✕ 1. 11. 16 b. Warlencourt	= Batsch	Q aD
= Mann	✕ 10. 10. 18 b. Montbrehain	= Dietrich	✕ 8. 8. 18 b. Hamel
= Binkler	Q aD	= Hoppe	Q aD
= Liebisch	Q aD	= Steinmeyer	✕ 8. 10. 18 b. Cambrai
= Bendleb (Theodor)	Q aD	= Frensch	Q aD
= Barber	Q aD	= Budlich	Q aD
= Richter	Q aD	= Krell	Q aD
= Meiche	✕ 10. 8. 16 b. Martinpuich	= Thiede	Q aD
= Gentschel	Q aD	= Engelmann	Q aD
= Alfken	✕ 17. 8. 16 b. Martinpuich	= Hommel (R. J. R. 243)	✕ 30. 7. 17 b. Gernakowka
= Hoffmann (Fritz)	Q aD	= Krehner	† 19. 9. 15
= Auhn	✕ 13. 8. 16 b. Martinpuich	= Schröter	✕ 2. 11. 16 b. Warlencourt
= Bendleb (Wolfgang)	✕ 31. 3. 16 b. Frelinghem	= Gerisch	✕ 19. 8. 16 b. Martinpuich
= Thost	✕ 11. 8. 16 b. Martinpuich	= Rudhart	✕ 20. 10. 14 b. Rue du Bois
= Ostermuth	Q aD		

R. N.: Dr. Hein	GM aD	D3 Junke	D3 aD
St. Dr. Haring	DSt aD	= Böttger	D3 aD
= Dr. Schultes	DSt aD	3 Weinhold	D3 im R.
D3, Rechn. Rat Otto	D3 aD, Rechn. Rat		

### 15. Infanterie-Regiment Nr. 181.

St. I. u. II. B Chemnik, III. B Glauchau (bis 30. 9. 14 Zwickau).

XIX. R., 40. Div., 88. JBr (m. J. R. 104).

Kom.: Oberst (Morgenstern-Döring)		[. 6. JBr 64	
= Stephani		vom J. R. 134 ✕ 30. 8. 14 b. Courteron	
Oberstlt Eckardt	[. d. J. R. 104]	✕ 2. 11. 14 b. Le Gherre (Duesnoy)	
M v. Süßmildt gen. v. Hörnig		[. d. J. R. 139] Oberst aD † 16. 2. 23	
= Kollmann		[. d. J. Br 46] GM aD † 23. 1. 23	
= v. Griegern		✕ 15. 9. 14 b. St. Souplet	
= v. Sendlich		[. d. Gr. J. R. 32] Oberst aD	
= Häußler		(88. Gr. B) ✕ 10. 9. 14 b. St. Benoit	
= v. Pape		[. d. J. R. 104] Oberstlt aD † 11. 11. 23	
§ (Frhr. v. Hodenberg)	[. J. R. 178	§ Donath (R. J. R. 104) ✕ 9. 9. 14 b.	
= Schulze	M aD	Gourgançon	
= Wiede	v. 23. 8. 14 ✕ 24. 8. 14 b.	= Büttner (R. J. R. 104) v. 21. 9. 14	
	Lenne	✕ 27. 9. 14 b. Moronvilliers	
= Hanjon	M aD † 20. 7. 23	= Wolge	M im R. (11. J. R.)
= Bachstein	M † 29. 4. 19	= Horn	M aD, zul. im R.
= Imhof	Oberstlt aD	= Werner	M aD

⊗ v. Schönberg	M a D	⊗ Mediger	DL a D
= Worf (LZR 107)	⊗ 16. 7. 15 b.	= Grohmann	⊗ 25. 10. 18
	Gdeszhu		b. Wortegem
= Bed	M a D	= Berger (Erhard)	DL a D
= Büchner	⊗ 8. 9. 14 b. La Ferthe Fe.	= Taufcher	DL a D
= Strefemann	vom ZR 102, M a D	= Weber	⊗ 5. 10. 18 b. Menin
DL Albrecht v.	19. 8. 16	= Schimmel	⊗ 27. 10. 17 b. Kloster-
	⊗ 20. 8. 16 b.		moolen
	Bois des Foureaux	= Olbrich	DL a D
= Pflugbeil	⊗ im R <sup>N</sup> (10. ZR)	= Kellner (Albert)	DL a D
= Reimbach (ZR 105)	⊗ 10. 10. 18 b.	= Meyer zu Altenschildesche	† 25. 12. 18
	Le Cateau	= Gelfert	DL a D
= Wahrburg	M a D	= Berger (Helmut)	DL a D
⊗ Klopfer	v. 15. 9. 14	= Scheibe	gefallen 21. 3. 20 b. den
	⊗ 22. 9. 14		Unruhen b. Halle a. S.
	b. Ste. Marie à Py	= Wenmar	⊗ a D
= Georgi (Friedrich)	⊗ a D	= Fiedler	⊗ 5. 5. 17 b. Messines
= Harz	⊗ a D	= Peter	⊗ 23. 8. 18 b. Ervillers
= Gilbert	⊗ a D	= Käte	⊗ a D
= Georgi (Ruoto)	⊗ a D	= Kellner (Hans)	⊗ a D
= Stoß	⊗ a D	= Engelschall	⊗ a D
= Valentiner (RZR 104)	⊗ 9. 9. 14	= Lisso	⊗ im R <sup>N</sup> (11. ZR)
	b. Bourgancon	= Fürstenau	⊗ a D
= Haupt	⊗ a D	= Koch	⊗ a D
= Krieger	⊗ a D	= Krumpelt	⊗ im R <sup>N</sup> (10. ZR)
= Bührdel	⊗ a D	= Franz	⊗ a D
= Nlemm	⊗ 8. 9. 14 b. La Ferthe Fe.	= Weider	⊗ a D
= Hohmann	⊗ a D	= Jahns	⊗ a D
= Lindner (RZR 245)	⊗ 12. 9. 16 b.	= Bilg	⊗ a D
	Geudecourt	= Wettberg	⊗ a D
= Hafenohe	⊗ a D	= Aldermann	⊗ a D
= Engelschall	⊗ a D	= Reif	⊗ a D
= Schilling	⊗ a D	= Raumann	⊗ a D
= Fürstenau (FTr)	⊗ 6. 9. 14 b.	= Graf	⊗ a D
	Vitry le François	= Krug	⊗ a D
= Bachmann	DL a D	= Liebold	⊗ a D
= Meinstrom	DL im R <sup>N</sup> (4. R <sup>N</sup> )	= Freund	⊗ a D
= v. Soyer (FTr)	⊗ 17. 5. 16 b.	= Thomas	⊗ 26. 9. 15 b. Massiges
	Dünkirchen	= Ruhn	⊗ 24. 5. 15 b. Ypern
= Wandel	DL im R <sup>N</sup> (11. ZR)	= Weisklog	⊗ 28. 3. 16 b. Frelinghem
= Ludwig	DL a D	= Lehmann (Rudolf)	(FTr A 267)
= Fuß	⊗ 9. 11. 14 b. Pont		⊗ 5. 6. 17 b. Berru
	Rouge	= Froberg	⊗ 1. 11. 15 b. Clermont-
= Lochmann	DL im R <sup>N</sup> (11. ZR)		Ferrand
= Lehmann (Walter)	(GrZR 100)	= Arpert	⊗ 17. 5. 17 b. Messines
	⊗ 10. 8. 16 an d. Somme	= Hennig	⊗ 20. 9. 18 b. Zandvoorde
	† 25. 10. 18	= Schiple	⊗ 22. 6. 18 b. Arch
= Rieder	DL a D	= Bachmann	⊗ 19. 7. 18 b. Chouy
= Braeter	DL a D		
= Pahn	DL a D		
= Lange	⊗ 12. 6. 17 b. Messines		
= Busse	⊗ 22. 8. 18 b. Mory		

R. N.: DStM Dr Dietel

GDN a D

DZ Uhlig

StZ a D

StM Dr Pepsche

DStM a D

Z Clajus

StZ a D

= Bülau

DStM a D

= Schübert

Z a D

DZ Högelbt

StZ a D



## 16. Infanterie-Regiment Nr. 182.

Freiberg (11. B bis 30. 9. 14 Tr.üb. Pl. Königsbrück).

XII. AP, 23. Div., 46. JBr (m. SchR 108 u. JägB 12).

Chef: Gen. Oberst <b>Fzhr. v. Hausen</b> s. Gen. Adjutanten Seiner Majestät d. Königs		
Kom.: Oberst <b>Grande</b>		[R. 23. R D] OJ aD † 2. 1. 25
Oberstlt <b>Schmidt</b>		[R. 88. JBr] OJ aD
M	<b>Lommagisch</b>	Oberstlt † 23. 8. 14 in Dinant
=	<b>v. Carlswig</b>	[R. d. JägR 7] Oberst aD
=	<b>Strohn</b>	Oberst aD
=	<b>Thomas</b>	[R. d. JBr 182] Oberst aD
=	<b>Walbaum</b>	Oberst aD, † Ende 24
=	<b>Fzhr. v. Hammerstein-Gesmold</b>	Oberstlt aD
S	<b>Brachmann</b>	M $\times$ 10. 9. 14 b.
=	<b>Kunze</b>	Compuis
=	<b>Wagner</b>	$\times$ 10. 9. 14 b. Compuis
=	<b>Sidel</b> von d. 8. JBr 89, Oberstlt aD	
=	<b>(Schierholz)</b>	20. 2. 14 $\times$ D $\times$ in türkt. Diensten
=	<b>Möller</b>	$\times$ 10. 9. 14 b. Compuis
=	<b>Adler</b>	$\times$ 1. 12. 16 b. Pitesti
=	<b>Jabian</b>	$\times$ 1. 9. 14 b. Kethel
=	<b>Fzhr. v. Gregory</b>	(GrR 100)
=		v. 15. 7. 18 b. St. Agnan,
=	<b>Ritschmann</b>	M $\times$ 17. 7. 18 im Laz. M aD, zul. im R. Pr. RM
=	<b>(Erner)</b>	s. 7. JBr 88
=	<b>Kloß</b>	$\times$ 23. 8. 14 in Dinant
=	<b>v. Spiegel</b>	(FLM 9) v. 7. 9. 15 b.
=	<b>Gruny</b>	$\times$ am selben Tage im Feldlaz. 3/XVIII M aD
=	<b>Müller</b>	
=	<b>Bunde</b>	M aD, zul. im RSt
=	<b>(Koeppen)</b>	21. 5. 14 Abschied
=	<b>Beschwell</b>	$\times$ 15. 9. 14 b. Juvincourt
=	<b>Gebler</b>	M aD
=	<b>Albrecht</b>	vom JBr 103, M aD
D	<b>(Aster)</b>	s. WSch
=	<b>Jedide</b>	$\times$ 26. 9. 14 b. Souchez
=	<b>Ludwig</b>	$\times$ 10. 9. 14 b. Compuis
=	<b>v. Mosch</b>	M aD
=	<b>Werner</b>	M aD
=	<b>Reichel</b>	$\times$ 26. 9. 14 b. Le Temple Ferme M aD
=	<b>Müller</b>	
=	<b>Neubert</b>	S $\times$ 25. 9. 15 b. d. Lorette-Höhe
=	<b>v. der Mosel</b>	M aD
=	<b>Sebastian</b>	S aD
=	<b>Grau</b> [S im GSt] S aD † 20. 1. 22	
=	<b>Deil</b>	S im RSt (10. JBr)
=	<b>Reinhard</b>	S im RSt (GSt d. JBr IV)
=	<b>v. Müde</b>	OJ $\times$ 23. 9. 15 b. Souchez
=	<b>Leonhardi</b>	(FLM 23) OJ $\times$ (abg.) 30. 9. 15 nördl. Albert
U	<b>v. Weech</b>	S aD
=	<b>Schiersand</b>	OJ $\times$ 26. 9. 15 b. Souchez
=	<b>Albert</b>	von d. Ref. d. R., S aD
=	<b>v. Voigt</b>	S aD † 13. 11. 19
=	<b>v. Gentil de Lavallade</b>	S aD
=	<b>Dhernal</b>	S aD
=	<b>Kurz</b>	(JTr) $\times$ 5. 9. 14
=	<b>Tempel</b>	S aD
=	<b>Boisselier</b>	$\times$ 23. 8. 14 in Dinant
=	<b>Leistner</b>	(RFLM 501) OJ $\times$ (abg.) 21. 4. 18 b. Westroosebeke
=	<b>Stettner</b>	S aD
=	<b>Klausch</b>	S aD, zul. im RSt
=	<b>Thieme</b>	OJ aD
=	<b>Fricksche</b> (Johannes)	OJ aD
=	<b>Trömel</b>	$\times$ 1. 9. 14 b. Dnelles
=	<b>Hefelmann</b>	$\times$ 26. 9. 14 b. Le Temple Fe.
=	<b>Edert</b>	$\times$ 11. 7. 16 b. Heim-Höhe
=	<b>Saam</b>	S $\times$ 18. 5. 18
=	<b>Koch</b>	$\times$ 20. 9. 15 b. Souchez
=	<b>Walzer</b> (Heinrich)	$\times$ 16. 4. 16 b. Wytschaete
=	<b>Baldauf</b>	OJ aD
=	<b>Gehmlich</b>	OJ aD
=	<b>Guch</b>	OJ aD
=	<b>Reinhardt</b> (Volkmar)	OJ aD
=	<b>Gläsel</b>	OJ aD
=	<b>Viehwegger</b>	OJ aD
=	<b>Glasow</b>	OJ aD
=	<b>Göhler</b>	OJ aD
=	<b>Günther</b>	OJ aD
=	<b>Grumpelt</b>	(JBr 472) $\times$ Juli 18
=	<b>Harzmann</b>	OJ aD
=	<b>Peroug</b> (Maximilian)	OJ aD
=	<b>Pierongmus</b>	OJ aD
=	<b>Walzer</b> (Erich)	$\times$ 23. 9. 15 b. Souchez
=	<b>Fermis</b>	$\times$ 4. 4. 16 b. St. Eloi
=	<b>Schüttoff</b>	v. 25. 9. 15 b. Souchez $\times$ 27. 10. 15
=	<b>Peroug</b> (Kurt)	S aD
=	<b>v. Meßsch</b> (Heinrich)	$\times$ 12. 9. 15 b. Souchez
=	<b>Muth</b>	† 1916
=	<b>Doerfling</b>	S aD

ℓ Bed		ℓ aD	ℓ Wöttger	ℓ aD
= Krappe	DL aD, zul. im Rk		= Lorenz	ℓ aD
= Bechler		ℓ aD	= Frißsche (Ernst)	ℓ aD
= Gholz		ℓ aD	= Wagner	DL aD
= Gühne		ℓ aD	= Friedrich	ℓ aD
= Schlüter		ℓ aD	= Großkopf	ℓ aD
= Fiele		ℓ aD	= Meyer	ℓ aD

R.N.: DStM Dr Better	DStM aD	§ Zacher	aD
StM Dr Scholz	StM aD	= Benedict	aD
" Dr Melger	DStM aD	= Pinkert	aD
§ Winkler	St§ im Rk		

## 1. Jäger-Bataillon Nr. 12.

Freiberg i. S.

XII. RK, 23. Div., 46. JBr (m. SchR 108 u. JkR 182).

Chef: GdJ Ernst II. Herzog von Sachsen-Altenburg S.	GdJ aD
Kom.: Oberstlt v. Kiesenwetter	[R. d. RkR 101] GdM aD
M (Höfner)	17. 3. 14 Bez. Offiz. b. Ldw. Bez. Flöha [R. d. RkR 261] Oberstlt aD
= v. Einfiedel	[R. d. RkR 104] Oberstlt aD † 21. 9. 24
§ v. Schimpff X. 30. 9. 14 b. Aubérive	ℓ v. Campe (Gord) DL X. 9. 9. 17 b. Prenisse am Schridasee
= Bramsch [Adj. d. Gf XII. RK] M aD	= Bartky § im Rk (11. Jk)
= Boisselier X. 15. 8. 14 b. Dinant	= Nette § aD
= Edler v. der Planig [Adj. d. Gf XII. RK] M aD	= v. Reindorff DL im Rk (11. Jk)
= v. Portatius M aD	= v. Dechend X. 22. 10. 16 nördl. Gardelovo (Serbien)
= v. Meßsch M aD	= Bobzien DL aD
= v. Eichart M im Rk (St d. JkR IV)	= v. Römer DL aD
= v. Sandersleben vom Sch (J)R 108	= v. Ziegefar ℓ aD
DL Poten	= Hofer ℓ aD
= v. Campe (Burchard) M aD	= v. Treusels X. (verm.) J. 4. 9. 16 b. Esirées
= v. Malortie M aD	= Leiner (FICrR 6) † (abg.) 2. 3. 17
ℓ v. Grünwald § aD	= v. Reindorff ℓ aD
= v. Mayer § aD	= Möller ℓ aD
= Richter § † 8. 3. 19	= Wager ℓ im Rk (10. Jk)
= v. Windler § aD	
= v. Geldern-Crispendorf § aD	
= v. Raczed § aD	

à la suite:

Gen. Oberst Jkhr. v. Hausen | f. Gen. Adjutanten Seiner Majestät d. Königs

StM Dr Gruner GdM im Rk (4. Div.) | D§ Winkler † 5. 3. 15  
 M Schiller StM im Rk (4. Gd)

## 2. Jäger-Bataillon Nr. 13.

Dresden.

XII. Nr., 32. Div., 64. JBr (m. JN 177 u. 178).

Chef: Heinrich XXVII. reg. Fürst Neuh j. L. D., Regent des Fürstentums Neuh ä. L.	
Kom.: Oberstlt v. Hopffgarten [N. 116. JBr] WM aD	
M (Garten-Kraft)	f. JN 104
= Kraug	von d. Adtr Leipzig, Oberst im RSt (11. JN)
H v. der Wense (N JägB 13) A 10.9.14	L v. Erdmannsdorff (Werner)
b. Ecury-le-Nevoz	H im RSt (10. JN)
= Demiani	M aD
= v. Campe	M aD
= v. Bogberg	M aD
= Sommer	M aD, zul. im RSt
= Ehrig	M im RSt (11. JN)
= v. Römer	M im RSt (St 6. Div.)
DL Blohm	H aD
L v. Römer	H im RSt (10. JN)
= v. Sandersleben	H aD
= Götz v. Olenhusen DL, v. 24.2.16	= Frhr. v. Herzenberg v. 12.5.15 b.
b. Armentières A 28.2.16	Notre Dame de Lorette A 2.6.15
in Lille	im Laz. Valenciennes
= Raefner	H aD
= Schmidt (N JägB 13) v. 10.9.14	= v. Walter-Jeschki DL aD
b. Pierre-Morains A 22.11.14	= v. Arnim L aD
in frz. Gef. in St. Prieng	= Dammüller L aD
= v. Altrod H im RSt (Adtr Königs- brüd)	= Clauß L aD
= v. Hoffe	= Putzner A 7.6.18 b. Neuilly-la- Poterie (Dep. Nišne)
= Frhr. v. Campe (Horst)	L aD
= v. Ehrental (RadfB 4) DL	= v. Grumbkow L aD
A 6.9.16 b. Chaulnes	= Kühne L im RSt (10. JN)

à la suite:

ObJ Gr. Wigthum v. Edstädt	† 9.12.16
= Prinz Johann Georg Herzog zu Sachsen N. G.	f. JN 107

StM Dr Schulz	DStM aD	DB, Rechn. Rat Boeller	† 25.12.17
DL Dr Krug	StM im RSt	† 20.5.24	b. Bouzbecque

## Maschinengewehr-Abteilung Nr. 8.

Leipzig.

XIX. Nr. (Zugeteilt d. I. B d. JN 107.)

Führer: H Steinbed	M aD	L Schirlich	H im RSt (11. JN)
DL Rühlmann	H aD	= Kühne	H aD

## Inspektion der Infanterieschulen.

Dresden.

Jusp.: m. Wahrnehmung d. Geschäfte beauftragt: Der Jusp. d. Ldw.-Jusp.  
Dresden

## Unteroffizierschule.

Marienberg.

Kom.: Oberstlt (v. der Decken)

M Thilo-Schade

vom JN 107, zugl. R. d. UWSch [R. 177. JBr]

f. JN 134  
GM aD

S (Fischer)

f. JN 102

U Böhlinger

von d. UWSch (JN 183

= Dörfel (U. JN 139) (RJR 241) M

u. f. 3. St XIX. Nr) S X 11. 7. 16

= Grahl vom GrN 101, Oberstlt aD

= Straube (U. JN 107) (JN 107) S

U Engelhardt (U. JN 105) (JN 139)

X 5. 8. 15 b. Longjumeau

= Lange von d. UWSch (JN 139)

S (Fischer)

f. JN 102

= (Richter) f. JN 104

= Ziller

von d. UWSch, M aD

= Gringmuth (U. JN 102) (JN 105)

= (Müller)

f. UWSch

S X 15. 7. 18 b. Souain

= Pipfert

(U. JN 139) (RJR 241)

= Steinbach (U. JN 178) S aD

X 24. 10. 15 b. Rentel

StM Dr Stürenburg

DStM aD

D3 Polster

aD

= Dr Kirsch

DStM aD

## Unteroffiziersvorschule.

Marienberg.

Kom.: Oberstlt (v. der Decken)

= M Thilo-Schade

f. USch

f. USch

S (Zungnickel)

f. GrN 101

S (Ziller)

f. USch

= Pfister vom JN 182, M aD

= Thomas (JN 102) U X 11. 1. 15

U Macubler (RJR 245) S X 29. 10. 14

b. Becelaere

b. Hurtebise-Ferme

= (Lange)

f. USch

= Müller von d. USch (JN 179)

= (Böhlinger)

f. USch

v. 25. 3. 18, S X 2. 4. 18 im

= Wöndch (JN 179) X 20. 10. 14

b. Prémésques

= Richter vom JN 104 (RJR 106)

= Fischer

M aD

U X 18. 9. 14 b. Baudesincourt

= Sennig vom JN 139, S aD

## Soldatenknaben-Erziehungs-Anstalt.

Kleinstruppen.

Kom.: M Jd v. Tümpling

(U. JägB 12) † 2. 2. 18 in Birna

# Kavallerie.

## Garde-Reiter-Regiment

(1. schweres Regiment).

Dresden.

XII. NR, 23. Div., 23. RBr (m. NR 17).

Chef: Seine Majestät der König.

Kom.: Oberstlt Frhr. v. Friesen (Carl)

[R. 47. LZBr] GM aD

M Ernst Graf und Edler Herr zur Lippe-Weißensfeld

X 11. 9. 14 b. Goldap

= Frhr. v. Hafe

Oberstlt aD

R v. Einsiedel X 11. 9. 14 b. Goldap

L v. Arnim DL aD, zul. im RS

= Frhr. v. Kap-herr Oberstlt aD

= Frhr. v. Bodenhausen DL aD

= Frhr. v. Seebach Oberstlt aD

= v. Nospöth DL aD

= Frhr. v. Stralenheim M aD

= Krug v. Nidda (Hans Carl) DL aD

= v. Humbracht M im RS (7. RR)

= Frhr. v. dem Busche-Streithorst

† 6. 11. 25

(Hans) DL aD

= (v. Schwerdtner)

f. GSt

= v. Trübschler Frhr. zum Falkenstein

DL v. Wiedebach

R aD

DL aD

= v. Posern M aD

= Krug v. Nidda (Hans Roland)

= v. Haugt M aD

DL aD

= Frhr. v. Beschwich (Werner) M aD

= v. Zeschau DL aD

= v. Bünau R aD

= aus dem Winkel L aD

= Fr. Schall-Miancour R aD

= Gr. v. Rothenburg (Friedrich Wil-

= Fr. v. Müller, R im RS (12. RR)

helm) L im RS (12. RR)

= v. Abendroth R aD

= v. Schimpff L aD

= v. Hinüber R aD

= v. Mangoldt-Reiboldt L aD

= Frhr. v. dem Busche-Streithorst

= Frhr. v. Friesen (Stephan) L aD

(Carl) (FR 302) R X 17. 12. 17

= Gr. v. Rothenburg (Joachim) L aD

b. Afulah (Palästina)

= v. der Gabeleng-Linsingen L aD

= Gr. v. Hohenthal und Bergen R aD

= Frhr. v. Beschwich (Max) L aD

= Frhr. v. Salza und Lichtenau R aD

= v. Tschirschnitz L aD

= George Graf von Platen-Haller-

= u. Carlowig (R 61 b. FR)

mund R aD

X 13. 2. 17 b. Rancourt

= Frhr. v. Rochow R aD

= Frhr. v. Friesen (Hans Dietrich)

= v. Schlieben R im RS (12. RR)

(RR 232) X 6. 7. 15 b. Sachryn

= Gr. v. Meßich-Reichenbach R aD

= v. Sahr L aD

= v. Schönberg DL aD

= Gr. zu Münster-Langelage L aD

= v. Versdorff DL aD

= Frhr. Leudart v. Weißdorf L aD

à la suite:

GdR v. Broizem

(Stv. Kom.Gen. XII. NR) † 11. 3. 18 in Dresden

GdZ Prinz Johann Georg Herzog zu Sachsen N. S.

f. RR 107

R.N.: OStM Dr Kaiser

GdM aD

B Dr Quaas

f. NR 17

R M Brauer

StM aD

DZ, Rechn.Kat Bier DZ aD, Rechn.Kat

R.W.: StB Schulze

GdW aD

Z Reudeck

Z aD

StB Dr Fischer

GdW aD

# Karabinier-Regiment

(2. schweres Regiment).

Borna.

XIX. NR, 40. Div., 40. KR (m. UR 21).

Chef: Seine Königliche Hoheit Großherzog Wilhelm Ernst von Sachsen-Weimar-  
Eisenach † 24. 4. 23

Kom.: Oberstlt Zahn

OL aD, zul. im KR † 21. 12. 24

M Garten-Kraft

M aD

= v. Neben

† 22. 1. 19

R Kirchner

M aD

U v. Pillement

✕ 5. 4. 15 b. Rawa

= (v. Bogberg)

21. 5. 14 z. Ldw.

Stara (Rawka)

= Frhr. v. und zu Mannsbach

M aD

= Liebster

OL aD

= v. Zehmen [Adj. 219. 3D] † 11. 12. 18

= v. Schierbrand v. 19. 3. 20 bei d. Un-  
ruhen in Leipzig † 2. 4. 20 in Leipzig

= (Frhr. v. Uslar-Gleichen) f. KR 20

= Herz M im KR (10. KR)

= v. Arnim

OL aD

= v. Walther M im KR (5. KR)

= Guenther

OL aD

= v. Koerner vom JKR 12, M aD

= Werner

U aD

OL v. Ehrenkroff

R aD

= v. Zimmermann

U aD

= Rütgen R aD

= Rolle

U aD

= v. Trübschler Frhr. zum Falkenstein

= v. Hoff

U aD

= v. Zimmermann R ✕ 24. 6. 15 b.

= v. Wolffersdorff (JKR 416) v. 11. 8. 17

Lelajcie (Windau)

✕ 15. 8. 17 b. Ginstea

U (Beyer)

31. 7. 14 Absch.

= v. Poser u. Groß-Rädlig U im KR

(12. KR)

= Weinhold R aD

= Körner

U aD

= Rößing R im KR (10. KR)

= Bobzien

U aD

= von Schintling-Hornj R aD

= Hersfurth

U aD

= Bieth v. Golzenau (MA 8. RD)

= v. Leonhardi

U aD

✕ 25. 8. 14 b. Dompstal (Luneville)

= Mummert

U aD

= Heint v. 12. 9. 15 b. Upe Degli

= Wüning

U aD

(Kurland) ✕ 15. 9. 15

= v. Kraw

U aD

R.N.: DStM Dr Merzdorf (Chesarzt  
4. Feldlaz. XIX. NR) † 24. 2. 17

B Dr Bethke (Pferdelaz. 40. 3D)  
DB † (verunglückt) 4. 10. 17

A Dr Toennies

StM aD

b. St. Quentin

R.W.: StW Wolf

DStW aD

B Tschner

DB im KR

DB Dr Schwedler DStW im KR

(11. 3R)

## 1. Husaren-Regiment König Albert Nr. 18.

Großenhain.

XII. NR, 32. Div., 32. KR (m. KR 20).

Chef: Seine Majestät der König.

Kom.: Oberstlt Plagmann

Oberst † 5. 10. 18

M (v. der Wense)

f. UR 21

= Gontard

[Flügeladj. Seiner Majestät des Königs] Oberstlt aD

R Agropoulos [R. d. UR 18] M aD

OL v. Bogberg (Mag)

R aD

= v. Haebler ✕ 6. 9. 14 b. Bassimont

= Frhr. Grote R im KR (2. KR)

= Suffert [R. d. KR 242] M aD

= v. Dziembowski

R aD

= Frhr. v. Freitsch M aD

= Kirchner

R aD

= Frhr. v. Stralenheim M aD

U Frhr. v. Friesen (Herbert) R aD

= Gr. zu Münster M aD † 12. 3. 22

= v. Bogberg (Heinrich) ✕ 31. 8. 14

= v. Hoening O'Carroll M aD

b. Perthes

ℓ Heymann	R aD	ℓ Gr. Schaffgotsch	ℓ aD † 29. 9. 24
" Bod v. Wülffingen DL X 16. 9. 16		= v. Carlowitz (Georg)	ℓ aD
b. Neudorf (Hermannstadt)		= Vienert	ℓ aD
" (Fehr. v. Althaus) 20. 2. 14 z. Ref.		= Seifert	ℓ aD
" Fehr. v. Friejen (Friedrich Karl)	R aD	= v. Below	ℓ aD
	R aD	= v. Schönberg	ℓ aD
" v. Buthenau	R aD	= v. Heldreich	ℓ aD
" v. Hartzen DL X 15. 7. 16 b. Mons		= Franke	ℓ aD
eu Chaussee		= v. Tettenborn	ℓ aD
" v. Herber (RZR 241) X 8. 9. 16 an		= v. Carlowitz (Hans)	ℓ aD
d. Somme		= Struve (Adolf)	ℓ aD
" v. Einsiedel R im RH (12. RR)		= Brendel	ℓ im RH (12. RR)
" Struve (Oskar) X 6. 9. 14		= Karl Erbgraf von Schönburg-	
b. Bassimont		Glauchau	ℓ aD
" Fehr. v. der Deden gen. v. Offen		= Struve (Gustav)	ℓ aD
X 30. 9. 16 b. Hermannstadt		= Fehr. v. Ompteda	ℓ aD
" Gr. v. der Schulenburg DL im RH		= v. Egidij	ℓ im RH (4. RR)
(12. RR)			

## à la suite:

GdR v. Raffert	f. XIX. RR
ℓ Karl Eduard Herzog von Sachsen-Coburg und Gotha R. G.	GdZ aD

R. N.: DStM Dr Schöne	GDM aD	DB Dr Semmler	DStB im RH
R. B.: StB Dr Bretschneider X 29. 8. 14			(4. RR)
b. Marlemont		DB Zehring	StB im RH
StB Männel DStB aD † 14. 11. 25			

## 2. Husaren-Regiment Nr. 19 Kronprinz Wilhelm des Deutschen Reiches und von Preußen.

Grimma.

XIX. RR, 24. Div., 24. RBr (m. RR 18).

30. 7. 16: Chef: ℓ Wilhelm Kronprinz des Deutschen Reiches und Kronprinz			
von Preußen R. u. N. G.			GdR aD
Nom.: Oberstlt Bobzien [Mil. Bez. Insp. b. d. Milit. Verwalt. in Rumänien]			GDM aD
			[R. d. GRN] Oberstlt aD
R v. Arnim		ℓ Fehr. v. dem Busche-Streithorst	
" v. Werlhof	Oberstlt aD	(Karab. R) R X 29. 4. 18 b.	
" v. Zvernois	M aD	Syrjäntaka (Finnland)	
" v. Poncet	M aD	21. 5. 14 z. Ref.	
" Stejfer	M aD	= (Roehler)	[GSt b. Gt XIX. RR]
" v. Krosigk	M aD	= Wähler	R aD
" (v. der Deden)	f. RR 21	= Reichardt	R aD
" Beyer	M aD	= Sieber	R aD
" (Prenner)	f. RR 18	= Krüger	R im RH (12. RR)
DL Straß	M aD	= Scheller	R aD
" Stubentrauch	R im RH (12. RR)	= Prüfer	ℓ im RH (11. RR)
" Nieste	R aD	= Wagner	R aD
" Menz	R aD	= Wolf (FIN 17) DL † 5. 10. 19 in	
ℓ Schartow R † (verunglückt) 14. 1. 17		in Rußland	Berlin
in Rußland			

Q Schlobach	DL aD	Q Fuhle	Q aD
Troll	DL aD	= v. Mureh	Q aD
Hüniken	DL aD	= Schlid	Q aD
Beutler	DL im RH (12. RH)	= v. Voltenstern	Q aD
Brandt	L aD	= Thieme	Q aD
v. Olearius	(B 4 d. D 5 L)	= Wüning	Q aD
✕ 16. 9. 18 b. Gonesse (Paris)			
Grauner	L aD		
v. Schulz (Flugzeugmeisterei)			
† (abg.) 11. 7. 18 auf d. Flugplatz			
Adlershof			

R.N.: DStM Dr Manig	GDV aD	StW (Schumann)	f. JNR 78
N Friedrich	StM im RH (4. SM)	D 3 Schütze	DStW im RH (10. JM)
R.N.: StW Maute	GDV aD	D 3 Marschner	D 3 aD, Rechn. Rat

### 3. Husaren-Regiment Nr. 20.

Bauhen.

XII. UR, 32. Div., 32. RBr (m. HR 18).

Kom.: Oberstlt Edler v. der Planig		Oberstlt aD	
M v. Arnim		[R. d. RZR 101] Oberstlt aD	
= (Frhr. v. Fritsch)		f. Flügeladj. Sr. Majestät des Königs	
R (Edler v. der Planig)	20. 4. 14	Q Camp	R aD
	Abfch.	= Frhr. v. Beschwig	R aD
= Reilberg	M im RH (12. RH)	= v. der Mosel	R aD
= Frhr. v. Ziegler u. Klipphausen	M aD † 2. 2. 19	= Rothe (Roland)	R aD
= Frhr. v. Reizenstein	M aD	= Edler v. der Planig	DL aD
= Frhr. v. Uslar-Gleichen	vom	= v. Issendorff	L aD
	Parab. R, R aD	= v. Graushaar (GrR 100)	✕ 10. 10. 16
= Nirsch	von d. 3. RBr 32, M aD	= v. Versdorff	b. Chaulnes
= (Mörle-Heynisch)	f. 3. RBr 32	= Hempel (RZR 104)	✕ 31. 3. 18
= (v. Waghdorf)	f. 1. RBr 23		b. Bourjies
= (v. Stieglitz)	21. 5. 14 z. Ref.	= Stein	DL aD
= Hänichen	M im RH (12. RH)	= v. Kotschügli	✕ 13. 5. 15 b. Berry
DL Frhr. v. Hodenberg	R aD		au Pac
= Rette	R aD	= Rößch	L aD
= v. Jeschau	R aD	= Grimm	L im RH (12. RH)
= v. Uechtrig u. Steinkirch	R im RH	= Borak	L aD
	(11. RH)	= Frhr. v. Friesen (UR 21)	v. 3. 11. 18
Q (v. Stammer)	17. 6. 14 z. Ref.		b. Volschweiler ✕ 5. 11. 18
= Edelmann	R aD	= Rupé	L aD
= v. Vogberg	R aD	= Rothe (Haus-Parald)	L aD
= v. Goutard	R aD	= Milde	von d. Ref., DL aD
= Dürbig	R aD	= Spilker	L aD
= Hinkel	R aD	= Rob	L aD
= v. Schimony-Schimonstky	R aD	= v. Wulffen	L aD
= v. Zehmen	R aD	= Bauer	L aD
= Philipp	R aD	= Hfernhagen	L aD

R.N.: DStM Dr Fischer	GDV aD	W Dr Puschmann	D 3 aD
R.N.: StW Rogberg	GDV aD	3 Ramm	St 3 aD



# 1. Ulanen-Regiment Nr. 17 Kaiser Franz Joseph von Österreich, König von Ungarn.

Dschak.

XII. KR, 23. Div., 23. KR (m. GRK).

Chef: Seine Majestät Kaiser Franz Joseph von Österreich, König von Ungarn		† 21. 11. 16
Kom.: Oberst (Fhr. v. Bodenhausen)		f. 3. KR 32
Mit d. Führ. beauftr.: M v. Mangoldt-Gaudlig		[DDu b. DK 3. U.]
		Oberst aD
M	Edler v. der Planik	vom KR 21, M aD
R	v. Krauß [K. d. KR 192] Oberstlt aD	DL aD
=	Städer [Chef d. GSt d. St. Jusp. 17] Oberstlt aD	DL aD
=	Beyer † Nov. 18	
=	Wolfgang Graf zu Castell = Castell Erlaucht M aD	
=	Banse M aD	
=	Wiltens M aD	
=	v. Mindwig M aD	
DL	Mosig v. Lehrenfeld (v. Ehrenstein) 24. 2. 14 z. Ldw. (12. KR)	
=	v. Rütten 15. 9. 14 b. Szumst (Polen) M aD	
=	v. Haugl (Walter) R im KR (12. KR)	
=	Kirchner R im KR (12. KR)	
=	v. Haugl (Siegfried) R aD	
=	Fhr. v. Lutzig [Adj. d. DK 2. U.] R aD	
Q	Stresemann R aD	
=	Reißig R aD	
=	Gr. v. Einsiedel R aD	
=	Wunderlich R aD	
=	Wolf (Eduard) R aD	
=	v. Arnim (KR 104) DL 4. 7. 17 b. Kurzanb	
L	v. Duppell DL aD	
=	aus dem Windel (Hans-Naspar) DL aD	
=	aus dem Windel (Hans-Christoph) (KG 4 d. KR) (abg.) 5. 11. 16 b. Bouchavesnes DL aD	
=	Fhr. v. Hammerstein-Logten DL aD	
=	v. Studnig (KR 472) DL 18. 7. 18 b. Bernant DL aD	
=	Gr. v. Wengersky DL aD	
=	v. Schwanenflug DL aD	
=	v. der Decken (Ernst) DL aD	
=	v. Goeken L aD	
=	Koßberg L aD	
=	v. Kömer L im KR (12. KR)	
=	v. Larisch L aD	
=	Hupfeld L aD	
=	Wolf (Gerhard) L aD	
=	Fhr. v. Bodenhausen L im KR (12. KR)	
=	Fhr. v. Weld L im KR (10. KR)	
=	v. Einsiedel L aD	
=	Bobzien gefallen 8. 8. 19 beim Straßentampf am Bsh. in Chemnitz L aD	
=	Schmalz L aD	

à la suite:

Franz Ferdinand Erzherzog von Österreich-Este K. u. K. G. † (ermordet) 28. 6. 14 in Serajevo

Karl Franz Joseph Erzherzog von Österreich K. u. K. G., seit 21. 11. 16: Kaiser

Karl von Österreich, Apostolischer König von Ungarn † 1. 4. 22

K. U.: DGM Dr Wichmann DGM aD StB (Schierbrandt) f. KR 21

† 12. 4. 20 DB Stük DGM aD

StM aD = Dr Quaas vom GRK, StB aD

M Dr Förster † 1919 DB Pohle DB aD, Rechn. Rat

K. B.: StB Dr v. Müller † 1919 DB Pohle DB aD, Rechn. Rat

## 2. Ulanen-Regiment Nr. 18.

Leipzig.

XIX. U. 24. Div., 24. RBr (m. HR 19).

Chef: Seine Majestät König Alfons XIII. von Spanien.

Kom.: Oberstlt (Gr. v. Wuthenau-Hohenthurm) 15. 1. 14 zD [R. 48. R3Br] GM aD

M Gr. v. Roennerig von Adj. Sr. Majestät des Königs [R. 24. RBr] GM aD  
= Schulz [R. d. HR 20] Oberstlt † 22. 2. 19

R (Führ. v. Fritsch)	20. 4. 14 zD	L v. Briesen von d. Ref. d. R., R aD	
= Davignon	Oberstlt aD	= v. Blas (Edmund)	DL aD
= Kinder (Erzbst. d. R.)	† 23. 9. 15	= v. Malortie (R. d. 2. GRN im	
= Martini (Erich)	[Adj. d. St	Baltikum) R X. 14. 11. 19 b. Libau	DL aD
	XIX. UR] M aD	= v. Herder	DL aD
= (Merz) 3. 4. 14 zD, 4. 4. 18 wieder		= Schmid (RSt 12 d. F1R) X. 19. 5. 17	
angestellt, M aD, zul. im RH		in frz. Gef. in Moulin-Thousseret	
= Gr. zu Münster [Adj. d. St		= v. Plate (R3R 243) X. 8. 9. 16	
XXXIX. RSt] M aD		b. Clery	
= Brenner vom HR 19, M aD		= Ertel	DL aD
= v. Rostig u. Zändendorf X. 26. 6. 16		= v. Weber	DL aD
b. Bladimir-Bolynski		= Jan DL im RH (12. RR)	
DL Goehle R aD		= v. Blas (Bernert)	DL aD
= Stresemann M aD		= Beder L aD	
= Klöger R aD		= Rood DL aD	
= Göbel M aD		= König L aD	
= Nicolai M aD		= v. Wuthenau L aD	
L Ancot R aD		= v. Büren L aD	
= Gerber (3. RD) R † 1. 6. 18		= Schulz L aD	
= Schlobach R aD, zul. im RH		= Weiner DL aD	
= Schettler R aD, zul. im RH		= de Liagre L aD	
= Martini (Hermann) R im RH			
	(12. RR)		

R.M.: DStM Dr Boeder GM aD	R.W.: DStW (Hudolph) f. St d. XII. UR
M (Dr Müller) f. Sanit. Amt d. StW Rahnichen vom HR 21, DStW aD	
	D3 Scholz StW aD † 20. 5. 21
= Dr Undensch StM im RH = Bergelt StW aD	
	D3 Müller D3 aD
	(4. SM)

## 3. Ulanen-Regiment Nr. 21 Kaiser Wilhelm II., König von Preußen.

Chemnitz.

XIX. UR, 40. Div., 40. RBr (m. Karab.R.).

Chef: Seine Majestät Kaiser Wilhelm II., König von Preußen.

Kom.: Oberstlt (Rohbach) 17. 3. 14 zD [R. 408. 3Br] GM aD

Mit d. Führ. beauftr.: M v. der Wense vom HR 18, Oberst aD

M Ebert (Johannes) [R. d. GRN] Oberst aD

= Ebler v. der Planitz f. HR 17

= Kirsten 19. 1. 14 zD [R. d. 3R 177] X. 10. 12. 17 b. Warnefou

R	Fzhr. v. Kap-herr	[R. d. JR 415]	Q	Ebler v. der Planig	R aD
	= Genthe	Oberstlt aD		= Simon-Eberhard	R im RH (KavSch)
	= Schäffer	(JR 392) M X 31. 7. 17 b. Langemard		= Brüdner	R aD
	= v. der Decken	vom HR 19, R aD		= Franz X 21. 11. 14	b. Lobudzice
	= v. Römer	(JägRzPf 6) X 24. 10. 17 b. Dubena an d. Düna		= Leuthold (Haus)	DL aD
	= Böhme	[GSt d. Gt XXVII. RR] M aD		= Seymann	DL aD
DL	(Niese)	† 5. 3. 14		= Schrapf	L aD
	= Fzhr. v. Milkau	R aD		= Moslé X (verm.) 30. 8. 18	am Reichsaderkopf
	= Warfurth	R aD		= Kirchner	L aD
	= v. dem Hagen	M aD		= Ebert (Karl) (JR 133) X 10. 6. 18	b. Nveluh
	= v. Malortie	R aD		= Herßich X (verm.) 1. 7. 18	b. Sulzern
Q	v. Blinaw	R aD		= Krug v. Nidda	DL aD
	= Menz	R aD		= Rogberg	L aD
	= v. Pawel-Hammingen	(Abj. 96. JD) R † 7. 11. 18		= Leuthold (Edgar)	L im RH (12. RR)
	= Fzhr. v. Brandenstein	R aD		= v. Schimpff	L aD
	= Naehr	R aD		= Mayer X 27. 8. 15	b. Prinzenberg
	= v. Gersdorff	b. 8. 10. 14 südlich			
	Stierniewice X 1915	in russ. Gef. in Bialostok			

## à la suite:

Oberst Wilhelm Kronprinz des Deutschen Reiches und Kronprinz von Preußen  
R. u. R. S. f. GrR 101

R. N.:	DeStA Dr Fehre	GDV aD	DB Dr Schattke	(Pferdelaz. 24)
R	Dr Greve	StA aD		† 6. 6. 16 in Lille
R. B.:	DeStB Richter	GDV aD	B Dr v. Müller	StB im RH (4. RR)
StB	(Zähnechen)	f. UR 18	B Arldt	DJ aD
	= Schierbrandt	vom UR 17, GDV aD, zul. im RH		

## Militär-Reitanstalt.

Dresden.

Kom.:	M Müller	(U. UR 18) (R. d. HR 19)	Oberst aD
Lehrer:	R Merz	(U. KarabR) M im RH (10. RR)	
	= S Busch	(U. FUR 12) [St d. DR 3. U.]	M aD
	= DL v. Lütken	(U. UR 17) (UR 17) X 15. 9. 14	b. Szumst

DeStB Schleg      GB aD, zul. im RH      B Buschmann      DJ aD

# Feldartillerie.

## 1. Feldartillerie-Regiment Nr. 12.

St, I. u. II. Abt. Dresden, Reit. Abt. Königsbrück.

XII. KR, 23. Div., 23. FABr (m. FA 48).

Chef: Seine Majestät der König.

Kom.: Oberst (Baefler)

Oberstlt Schulz

W (Wagner (Erich))

= Eppendorff

= (v. Wolf)

= Buchheim

= Bent

= (Hendenreich)

= Wagner (Kurt)

W Burde [K. d. FA 115] Oberstlt aD

= (Tschermann) f. FA 48

= Fiedler [K. d. FA 68] Oberstlt aD

= Peter Oberstlt aD

= Siedel [K. d. FA 28] Oberstlt aD

= Pfannenschmid Oberstlt aD † 4.12.23

= Lange W aD

= Göbel vom RM, Oberstlt aD

† 1.12.22

= Faber W aD

= Sulzberger W aD

= v. Pflug (FA 48) v. 31.5.18 b.

Nouveau X 1.6.18 in Bezaponiu

= (Schmidt) f. FA 78

= Uhlisch vom FA 48, W aD

= Busch W aD

= (v. Kocerner) f. Karab. R.

= Mühlmann (Georg) W aD

W Baumbach S im RS (4. KR)

= Luze W aD

= Aufschläger W aD

= Koepler W aD

= Netze W aD

= Bech W aD, zul. im RS

= Stelzner S aD

= Scheibe (FA 68) S X 21.7.17

b. Duesnoy sur Deule

W Kopp S aD

= Holz S aD

= (Dehne) f. Int. XII. KR

= Wadelung S aD

= Mühlmann (Mag) S im RS (4. KR)

= Haase S aD

= Friedrich (Rudolf) S im RS (4. FA)

= Schilling S aD

= Friedrich (Gerhard). (St d. St

XVIII. KR) W † 22.7.18 im

Str. Laz. Kortryl

= Wiegisch S aD

= Benz X 20.9.14 b. Guignicourt

= Hartmann S im RS (St 4. Div.)

vom FA 64 [K. d. FA 12] X 7.9.14 f. 2. FA 24

[Art. R. 219] WM aD, zul. im RS b. Compuis

vom FA 64 [Art. R. 212. 3D] Oberst aD f. FA 64

v. 22.9.14 in Zubincourt X 3.10.14 f. FA 48

[K. d. FA 48] Oberstlt aD f. FA 64

W Böblich S aD

= Leuthold S aD

= Wodarg S aD

= Wurdach S im RS (4. KR)

= Walzer X 3.10.14 b. Zubincourt

= Dehmichen X 12.10.14 b. Zubin-

court

= Lengnid W aD

= Gulden W aD

= Hübner W aD

= Dammüller W † 26.7.19

= Zund W im RS (4. KR)

= Leuthold S aD

= Blochwich X 14.10.18 b. Gitz

= Lange (Werner) W aD

= Kunz-Krause S aD

= Wodarg (Fritz) W aD

= v. Domarus S aD

= Kersten W aD

= v. Egidy (Holm) W aD

= Streckert gen. Wassermann S aD

= Kretschmar X 6.7.16 b. Zubincourt

= Bramsch X 17.7.18 im Bois

de Condé

= v. Koszpoth S im RS (7. KR)

= Prölsch S aD

= Kretschmann S aD

= Bent S aD

= v. Holleben S aD

= de la Croix S aD

= Stiegler W aD

= v. Egidy (Arnd) X 17.7.18 im

Bois de Condé

= Fehr. v. Hanstein S im RS (4. KR)

= v. Kessinger S aD

= Brüd W aD

= Lorenz S aD

= Schubert S aD

= Streit S aD

= Haenel S aD

= Nieper W im RS (4. FA)

ℒ Richter (Kurt)	ℒ aD	ℒ Franke	ℒ aD
= v. Pamel-Hammungen	ℒ aD	= Westmann	ℒ aD
= Gottschald	ℒ aD † 10. 6. 20	= Stolle	ℒ † 20. 10. 18 in Zittau
= Schreiter	ℒ aD	= Bierling	ℒ aD
= Loewenherz	ℒ aD	= v. Rostig-Wallwig	ℒ im R. (4. R.)
= Neubauer	ℒ aD	= Walbe	ℒ aD
= Loewe	ℒ aD	= Jan	ℒ aD
= Richter (Herbert)	ℒ aD	= Dierich	ℒ aD
= Schulz	ℒ aD		

R. N.: OStM Dr Voigt	GM aD	DB (Dr Haberlah)	f. Fuß-R 12
StM Dr Rujcher	GM aD	B Dr Reifrich	StB im R. (4. R.)
DM Dr Hebenstreit	StM aD		
R Dr Hauschild	DM aD	DB Lindner	StB im R.
R. B.: StB Dr Bärner	GM aD	B Gerhardt	DB aD
StB Schindler	OStB aD	= Säßler	DB im R.
= Dffermann vom FNR 48 † 26. 9. 18		= Wolf	DB im R.
im Kr. Laz. Arnsdorf (Sachsen)			

## 2. Feldartillerie-Regiment Nr. 28.

Bauhen.

XII. R., 32. Div., 32. FNBv (in. FNR 64).

Kom.: Oberstlt Richter (Woldemar)	[R. d. Et. Mun. Kol. u. Trains 3]	GM aD
M Paazig		[Art. R. 151] Oberst aD
= Duhme		[Art. R. 53. 3D] Oberst aD
= Sidel		30. 8. 14 b. Vaugelles
= Hall		Oberstlt aD
H Hoederer	M † 8. 1. 16 in Jena	ℒ Heinide
= Berwornor	[R. d. FNR 246]	= Hänichen
= Heide	Oberstlt aD	(FNR 29) 30. 8. 14 b. Châlons
= Lutteroth	M aD	= Reinheffel
= Richter (Georg)	Oberstlt aD	= Meißner (Erich)
= Preßsch	M aD	= Wagner
= Bucher	M aD	= Eccardt
= Trübenbach	M aD	= Sackh (FNR 12)
= Freyer	(FNR 245) 30. 8. 14 b. Givenchy	= Meißner (Heinrich)
= (Mühlemann)	f. TrN 12	= Müller
= Hanisch	M aD	= Poppe
= Beder	M aD	= Gaudliß 30. 8. 14 b. Lonâtre
= Martins	ℒ in R. † 26. 3. 25	= Stobligt
= Helm (Ernst)	M aD	= Richter (Horst)
= (Krause)	17. 7. 14 z. Ref.	= Rechholz (Karl)
= (Höckner)	20. 2. 14 Abschied	= Reinhard
ℒ Schilling	ℒ aD	= Salang
= Wilhelm	ℒ aD	= Fischer
= Froehlich (FNR A 258)	ℒ † 30. 11. 18	= Klippgen
in Tiengen, Amt Waldshut		= Eichorius 30. 8. 14 b. Bierah
= Merz	ℒ aD	= Helm (Rudolf)
= Ziefe	ℒ aD	= Taengler
= Meißner (Hans)	ℒ aD	= Hermann
= Messow	DB † 4. 2. 20 in Großenhain	= Lachmund
= Böhme	ℒ aD	= Volter
		= Nshelm
		= Römisch
		= Brebed

Q Leonhard	L im R <sup>H</sup> (4. F <sup>N</sup> )	Q Leichmann	Q aD
= Feintke	L aD	= Rechholz (Rudolf)	Q aD
= Feuner	L aD	= Blohmer	Q aD
= Eibenstein	X. 12. 6. 18 b. Wissy aug Bois		

R. A.: DStM Dr Otto	GM aD	D3 Wide	St3 aD, Rech. Rat
R. B.: DStB Kunze	GDW aD		† 28. 11. 22
StB Weller	GDW aD	3 Köppel	D3 aD
		= Wader	3 im R <sup>H</sup>

### 3. Feldartillerie-Regiment Nr. 32.

Riesa.

XIX. AR, 40. Div., 40. F<sup>N</sup>Br (m. F<sup>N</sup>R 68).

Chef: Seine Majestät der König.

Kom.: Oberstlt Bollert

M Bierer		[Art. R. 152] GM aD
= Diemel		[Art. R. 32] Oberst aD
= (Boden)	20. 4. 14 Pferde-Vormust. Kommissar in Dresden	X. 7. 9. 14 b. Witry en Francois
= (Linke)	20. 4. 14 Bez. Offiz. b. Ldw. Bez. Döbeln, Oberstlt aD	† 9. 10. 24
= Hegemeister		vom F <sup>N</sup> R 68 [R. d. F <sup>N</sup> R 32] Oberstlt aD
= Bentzien		[R. d. F <sup>N</sup> R 32] Oberstlt aD
S (Neumann)	f. F <sup>N</sup> R 68	S aD
= Nothe (ErF <sup>N</sup> R 47)	M † 24. 9. 16 in Wiesbaden	S aD
= Senter	[Adj. d. G <sup>t</sup> XII. AR] Oberstlt aD	DQ aD † 2. 2. 20
= v. Heimann	Oberstlt aD	DQ aD
= Bramsch	vom G <sup>t</sup> [G <sup>t</sup> d. DR d. H <sup>Gr</sup> Gallwitz] Oberstlt aD	DQ im R <sup>H</sup> (4. AR)
= (Kirsten)	f. Tr <sup>N</sup> 19	DQ im R <sup>H</sup> (4. AR)
= Deißner	M aD	L aD
= Biesenthal (F <sup>N</sup> R 115)	X. 22. 5. 15 b. Souchez	DQ aD
= Brüdner (RF <sup>N</sup> R 24)	† 30. 1. 19	= v. Meßsch L im R <sup>H</sup> (4. AR)
= Freude	M aD	= Futtig L aD
= Barth	M aD	= Arnold L aD
= Jungnidel	v. 8. 9. 14 b. Witry le Francois X. 18. 9. 14 in St. Vrieux	= Königsdörffer L aD
DQ Ernst	M aD	= Rüdiger † 13. 9. 17 im Feldlaz. 309
L Lohse	S aD	= Voigt L aD
= Schade	(G <sup>t</sup> d. G <sup>t</sup> XIX. AR) v. 17. 4. 18 b. Armentières, S X. 1. 5. 18 in Lübeck	= Senffart DQ aD
= Rudloff	S aD	= Schade L aD
= Gottschling	S aD	= Brink (Reinhard) L aD
= Haude (Erwin)	S aD	= Hegemeister L aD
= Hülke	S aD	= Schmid L im R <sup>H</sup> (4. AR)
= Baldamus	S aD	= Kunze L aD
= Nöthig	S aD	= Kayser L aD
= Brink (Wilhelm)	v. 7. 8. 17 b. Bultehoel X. 11. 8. 17 im Feld- laz. 309	= Hennig L aD
		= Zimmermann X. 28. 7. 17 b. Pulte- hoel
		= Dehne (RF <sup>N</sup> R 40) X. 29. 6. 17 b. Brzezanu
		= Schubert X. 25. 8. 18 b. Baulz
		= Gappisch X. 28. 9. 18 b. Hollebeke
		= Franke (Klaus) L aD

## à la suite:

GdM v. Kirchbach

[Fhr. d. A. Abt. D] Gen. Oberst aD

A. N.: DStM Dr Grahl

GDN aD

StB Jurt

DStB aD

" Dr Festner

StM aD

3 Jenner

D3 aD

" Dr Krevet

StM aD

= Berdermann

D3 aD

StB Slomke

GDW aD

= Schätze

3 aD

## 4. Feldartillerie-Regiment Nr. 48.

Dresden.

XII. NR, 23. Div., 23. FWR (m. FNR 12).

Kom.: Oberstlt Dammüller

GM aD

Oberstlt (Nieper)

f. FNR 68

M v. Wolf

vom FNR 12 [Art. R. 19. Erf. Div.] Oberst aD

" (Pegold)

17. 7. 14 aD [Art. R. 212. 3D] Oberst aD

" Brüd

[R. d. FNR 68] Oberst im RH (AFhr IV)

" Fischer (Arnold)

[R. d. FNR 23] Oberst im RH (4. NR)

S (Schulze)

† 3. 7. 14

U Schütze S im RH (4. NR)

" Tscharmann

vom FNR 12 [R. d. FNR 12] Oberstlt aD

" Weigel S aD

" Jungenbrand

[R. d. FNR 64] Oberstlt aD

" Dietrich DL aD

" Adhler

Oberstlt aD

" Fischer (Erich) DL aD

" Zoesper

M aD

" Kühne DL aD

" Leonhardi (Adolf)

M aD

" Fischer (Christoph) DL aD

" Sielscher M im RH (Abtr Dresden)

" Senffert (Hans) X 18. 7. 18 b. Baug DL aD

" Gutwäcker X 9. 9. 14 b. Compuis

" Hennig DL im RH (4. FNR)

" Steinkopff

M aD

" Frölich DL aD

" (Hhlich)

f. FNR 12

" Dinger (Otto) DL aD

" Voigt (Hans Günter)

[GSt d. Et. Insp. 3] † 25. 2. 20

" Ziegenstedt DL aD

" Nießche

[GSt 19. Erf. Div.] X 24. 8. 14 b. Schirmer

" Richter L aD

" Werner

(Erf. FNR 45) X 23. 9. 16

" Fuchs L im RH (3. NR)

" Fischer (Otto) [GSt 123. 3D] M aD

" Altken DL aD

" Wirth

M aD, zul. im RH

" Everth X 28. 5. 18 b. Béthancourt DL aD

" Wohlmann

M aD

" Schaller L im RH (4. NR)

" Vessel

M aD

" Bracht X 10. 3. 16 L aD

" Beder

M aD

" Thomah L aD

" (Fritsch) 12. 6. 14 a. Ref., Int. Rat im RH

" Seifert (Adolf) (GSt 24 d. FNR) X 25. 4. 18 b. Erches West L aD

" Zump

v. 18. 7. 18 b. Baug

" v. Parish L aD

" Grohmann

X 26. 7. 18 im Feldlaz. 206

" Hansen DL aD

" Oster [GSt 23. 3D] S im RH (2. NR)

" Voigt (Harald) L aD

" Hauße

S aD

" Tribou L aD

" Hartig

S X 18. 7. 18 b. Bernaut-Solffons

" Dinger (Hugo) X 18. 7. 18 b. Baug L aD

" Leonhardi (Rudolf)

S aD

" Eibes L aD

" Aloff DL

X 24. 11. 17 b. Somilow-Wielka

" Eidler v. Quersurth L aD

" Kahl

v. 28. 1. 15 b. Zubincourt

" List L aD

" Haupt

X 6. 2. 15

" Schilling L aD

" Marschner

R aD, zul. im FNR 20

" Lungwiß L aD

S aD

" Seifert (Philipp) L aD

X 27. 9. 15 b. Berry au Bac

" Schroeder L aD

X 9. 8. 17 b. Borfejzow

" Meißner L aD

X 4. 6. 18 b. Roubroun

" Tittel X 27. 9. 15 b. Berry au Bac

S aD

" Jeremias (Transportzug) † 27. 3. 16

X 9. 8. 17 b. Borfejzow

" Beyer X 9. 8. 17 b. Borfejzow

S aD

" Pleitner X 4. 6. 18 b. Roubroun

N.N.: OStM Dr Stock	OStM im RH (St d. Grt 2)	B Dr Böngsch	StB im RH (4. RH)
N (Dr Arevet)	30. 5. 14 z. Ref.	D3 Kunzle	D3 aD
R.N.: StB Werrmann	GDV aD	B Voigt	D3 aD
StB (Oßermann)	f. FNR 12	= Braut	(II. VdstzB Dresden)
DB Dr Meyer	StB aD		† 14. 12. 14 inf. Krankheit im Kr.Lag. in Brüssel

### 5. Feldartillerie-Regiment Nr. 64.

Pirna.

XII. RH, 32. Div., 32. FNR (m. FNR 28).

Kom.: Oberstlt Schulz		vom FNR 12	[Gen. von d. Art. 12]	f. FNR 12
= Wagner			[Art.N. 23. 3D]	Oberst aD
M Richter				f. FNR 12
= (Buchheim)			[Art.N. 32. 3D]	Oberst aD
= Fischer		vom FNR 12	[N. d. FNR 245]	Oberstlt aD
= Heydenreich				
H Bäßler [N. d. RFR 24]	Oberstlt aD	L Barth		S aD
= Gutwäßer	Oberstlt aD	= Ulbricht		DL aD
= Guth	Oberstlt aD	= Räßler (Fritz)		DL aD
= Voigtländer-Teßner	M im RH (St 4. Div.)	= Müller		DL aD
= Heyne	M aD	= Krade		DL aD
= Hopfer [Bahnbeauftragter d. Chefs d. FCB b. Gen.Gouv. in Belgien]	M aD	= Nieper (Wolfgang)	L im RH (4. RH)	
= Koennefahrt	M aD	= Räßler (Kurt)	DL aD	
= Quas	M aD	= Maurer (Fritz)	DL im RH (4. RH)	
= v. Boetticher	[D. DSH zuget.] Oberstlt im RH (4. RH)	= Delßner	DL aD	
= Leonhardi (RFR 40)	25. 9. 15 b. St. Souplet	= Richter (Georg)	L aD	
		= Richter (Kurt Karl)	L aD	
		= Hofbach (FNR A 237)	11. 5. 17 b. St. Croix	
DL Höfert	M aD	= Wulffen	DL aD	
= Burgdorf	M aD	= Döring-Manteuffel (Karl)	DL aD	
= Hildebrandt	M aD, zul. im RH † 1925	= Keller	DL aD	
= Schmidt (Kurt)	M aD	= Zierold	L im RH (4. RH)	
= Schulze (Kurt)	M aD, zul. im RH	= Schulze (Gerhard)	DL aD, zul. im RH	
= Frenkel [OSt 219. 3D]	S aD	= Eschenhagen	L aD	
L Souhan	S aD	= Döring	L aD	
= Niegel	S aD	= Hübnier	L aD † 20. 2. 20	
= Vogel (Gerhard)	S aD	= Krenzler	L aD	
= (Calberla)	f. TrN 19	= Rau	L aD	
= Maurer	S aD, zul. im RH	= Fritzsche	L aD	
= Steiniger	S aD	= Richter (Woldemar)	L aD	
= Raetzner	S aD	= Arriiger	L aD	
= Vogel (Helmut)	26. 9. 14 b. Eraonne	= Voigt	v. 16. 4. 18 b. Cappellenhude 3. 5. 18 in Roubaix	
= Schmerler (RFR 23)	DL	= Dieterich	16. 4. 18 b. Bailleul	
	25. 10. 18 westlich Tiegem	= Kühn	L aD	
= Filzinger	S aD	= Goldt	L aD	
= Dähne	S aD	= Johnson	L aD	
= Garte (RFR 23)	7. 9. 14 b. Sommesous	= de Lafalle	L aD	
		= Ludwig	L aD	
		= Cüppers	L aD	



ℓ Otto	ℓ aD	ℓ Baazig	✕ 9. 4. 18 b. Fleurbaire	ℓ aD
= Döring-Manteuffel (Hans Wilhelm)	ℓ im RH (4. NR)	= Behholdt		ℓ aD
= Ulrich	ℓ aD	= Ramig		ℓ aD
		= Schmidt (Hans Joachim)		ℓ aD

R.N.: DStM Dr Strohbach	GM aD	B Fischer	StB aD
DM Dr Seynold	StM aD	DZ Schüler	StB aD
R.B.: StB Dr Richter	(St 32. 3D)	B Burtsch	DZ im RH
	✕ 12. 9. 18 b. Spincourt	= Thierfelder	† 25. 3. 21

## 6. Feldartillerie-Regiment Nr. 68.

Kiesa.

XIX. NR, 40. Div., 40. FAVr (m. FAVR 32).

Kom.: Oberst (Neubauer)	20. 4. 14 3D [Art.N. 118]	GM aD
= Oberstlt Nieper	vom FAVR 48 [Art.N. 123]	GM aD
Oberstlt Blochmann	[Distr. Rdt in Rumänien]	GM aD
M Parzsch	[Art.N. 58. 3D]	Oberst aD
= Schulz	[N. ErzFAVR 45]	Oberst aD
= (Regemeister)		f. FAVR 32
§ Neumann	vom FAVR 32 (RFAVR 32)	ℓ aD
= Schleier	M ✕ 23. 10. 14 b. Becelaere	ℓ aD
	(FAVR 32) ✕ 25. 10. 14	b. Becelaere
= Nieze	[D. GrhDu zuget.]	
	Oberstlt aD † 27. 7. 21	
= Burghardt	M aD	
= Schubert	Oberst im RH (ArtSch)	
= Stuhlmann	Oberstlt aD	
= (Sieglig)	f. Befl. Amt XIX. NR	
= Rabe	M aD	
= Wehmann	M aD	
= v. Elterlein	§ aD †	
= Moefta	M aD	
= Reuter	§ aD	
= Scheidig	M aD	
= Spranger	[St d. Kom. Gen. d. Luft-	
	streitkräfte] M aD	
Dv v. Pavel-Rammigen	[GSt] R im	
	RH † 5. 7. 21	
= Wehmann	[GSt 58. 3D] † 3. 2. 17	
= Hob	[GSt 219. 3D] M aD	
ℓ Conradi	[St d. St XIX. NR]	
	§ aD	
= Gansauge	✕ 20. 9. 14 b.	
	St. Hilaire le Grand	
= Niemeier	§ aD	
= Thiele	§ aD † 1923	
= Nästner	§ aD	
= Rieger	§ im RH (4. NR)	
= Schuster	§ aD	
= Goldammer	DZ ✕ 30. 7. 18 südlich	
	Baug	
ℓ Melchior	(RFAVR 32) ✕ 25. 10. 14	§ aD
= Zehsche	b. Becelaere	
= Elzner	v. 12. 10. 14 b. Lisse	
	✕ 19. 10. 14 in Petit Bouchin	
= Jugelt	DZ aD	
= Hempel	DZ aD	
= Walther	§ aD	
= Glauß	DZ aD	
= Köhler	DZ aD	
= Woebus	DZ aD	
= v. Dosty (Walter)	DZ aD	
= Arnold	DZ aD	
= Bauhmann	DZ aD	
= Doehner	ℓ aD	
= Tempel	ℓ aD	
= Hilgenstod	ℓ aD	
= Bolte	ℓ aD	
= Zeuner	✕ 21. 7. 17 b. Dnesnoy	
	sur Deule	
= Anorr	ℓ aD	
= Koch	ℓ aD	
= Wimmer (Gerhard)	ℓ aD	
= Wimmer (Günter)	ℓ im RH	
	(4. NR)	
= Freyberg	ℓ aD	
= Hörner	ℓ aD	
= Klette	ℓ aD	
= v. Dosty (Bernier)	ℓ aD	
= Helm	✕ 15. 8. 17 b. Stravari	
= Brassel	✕ 18. 1. 17 b. Serre	

R.N.: Destl Dr Presting	GM aD	D3 Hängschel	D3 aD + 1919
" Dr Henze	DM aD	3 Jacob	D3 aD
R.N.: Destl Müller	GDW aD	" Haugwitz	3 aD
D3 Bauer vom FNR 77, StB		" Reichel	3 aD
" Dr Bräuning	StB im RH (12. RR)		

## 7. Feldartillerie-Regiment Nr. 77.

Leipzig.

XIX. RR, 24. Div., 24. FWR (m. FNR 78).

Kom.: Oberstlt Bolze	[Art.R. 192. 3D]	GM aD
Oberstlt Raden (Alfred)	[Art.R. 40. 3D]	GM aD
M (Fackelstedt)	20. 4. 14 Absch.,	Oberst aD
" v. Wittern	X 31. 8. 14 b. Lamck	
" Heyne	[R. d. FNR 53]	Oberst aD
H Hähnel M X 22. 9. 15 b. St. Souplet		DL aD
" Merz	Oberstlt im RH (St d. Rfhr IV)	DL aD
" Engel	Oberstlt aD	" Dörrien (FibFTr 61) X 23. 9. 16 b. Verpillieres
" Otho	Oberstlt aD	" Schülze DL aD, zul. im RH
" Eberhardt	Oberstlt aD	" Hedmann DL aD
" Adring	M aD	" Saalmann † 8. 7. 16
" Hüssner vom FNR 78 [GSt d. St XII. RR] M aD		" Löpfer DL aD
" Weste X 28. 8. 14 b. Lhin le Moutier		" Lieberoth L aD
" Hennig	M aD	" Duval L aD
" Steinbed [GSt 46. 2D] M aD		" Guttmann DL aD
" Brause	M aD	" Schubert L aD
" (v. Wiedebach) 20. 2. 14 Absch., S aD		" Wolff DL aD
" Werther X 29. 9. 17 b. Moorstele		" Günschera DL aD
" Warnebold M im RH (3. RR † 30. 11. 25		" Kölling DL aD
" Krager M im RH (Rdtr Grafen- wöhr)		" Kengel L aD
DL Hoffmann R im RH (4. GN)		" Ungerer † 20. 7. 18
" Frölich	S aD	" Gröppel L aD
" Kugleb	M aD	" Kahl X 15. 9. 16 b. Flerz
" Dehmichen	S aD	" Meiners L aD
" Ritter	S aD	" Roth (Haus) L aD
L Roth (Erich)	S aD	" Fischer L aD
" Eddelbüttel (RFNR 24) X 9. 9. 14 b. Comantny		" v. Rabell L aD
" Raden (Helmut) X 8. 9. 14 b. le Rain		" Günther L aD
" v. König	S aD	" Werner X 8. 8. 18 b. La Neville
" Freiesleben S im RH (4. RR)		" Schuldt L aD
" Bischoff	S aD	" Brünjes L aD
" Reiche-Eisenstud	DL aD	" v. Schönfels L aD † 18. 3. 19
" Brauer	S aD	" Hagen L aD
" Heint	S aD	" Thümmler L aD
R.N.: Destl Dr Schichhold	GDW aD	" Thomas L b. Ref. aD
DM Dr Schichhold	StM aD	" Freitag L b. Ref. aD
" Dr Baum	DM aD	" Cordes X 15. 9. 16 b. Flerz
" Dr Schömann	StM im RH (4. GN)	" Huhn X 28. 3. 18 b. Serre
R.N.: Destl Gottleuber	GDW aD	" Bieren L aD
D3 Bauer	StB aD	
B Dr Frenzel	D3 aD	
D3 Dressler	aD	
3 Braun	aD	
" Geigler	aD	

## 8. Feldartillerie-Regiment Nr. 78.

Wurzen.

XIX. Nr., 24. Div., 24. F.Nr (m. F.Nr 77).

Kom.: Oberstlt Garde		[R. 19. Gr[D] 62 aD
M v. Schönfels		[Art.N. 24. 3D] 6M aD, zul. im RSt
= Lemmerzahl		[R. d. F.Nr 28] Oberstlt aD
= Höfer		[R. d. F.Nr 192] Oberst aD
h Schaff M	24. 9. 15 b. St. Hilaire	L Rette (F.Nr 12) 26. 5. 15
= Reinhardt	[R. d. F.Nr 19] le Graud	b. Braisne
= Haberland	[R. d. F.Nr 408] Oberstlt aD	= Rauch
= Krohn Oberstlt im RSt (St 4. Div.)	Oberstlt aD	= Thümmler (RStGrM) DL † (abg.)
= Schulze M † 28. 11. 18	Oberstlt aD	6. 5. 18 b. Leislingen
= Rothe M aD		= Pilz 27. 2. 15 an d. Schwamündung
= Wegnert v. 2. 10. 15 b. St. Souplet		= Mühlmann DL im RSt (4. SM)
(Rössner) 3. 10. 15 in Kethel	[. F.Nr 77]	= Eibenstein DL im RSt (4. Nr)
= Reimer M aD		= Reuschle DL aD
= Falk M aD		= Melzer DL im RSt (4. Nr)
DL Feuscher		= Waldfasar DL aD
= Reimbach (105. 3R) 12. 8. 15		= Schade DL aD
	b. Hooge	= Körner (Frik) DL aD
= Walter		= Steudemann (Karl) 13. 11. 16
= Schumann [R. d. Flak d. Gr Madenfen] 5 aD		b. Beaumont
L Kirsten [GSt 58. 3D] 5 †		= Gaertner DL aD
= Herzog 5 im RSt (III./3. Nr)		= Prietsch DL aD
= Kretschmar 5 aD †		= Schneider DL aD
= Händel 5 aD		= Salbach DL aD
= Hahndorf 5 aD		= Reinede DL aD
= Steudemann (Kurt) 5 im RSt (4. Nr)		= Bernhard L aD
= Horn 5 aD		= Kürzel (F.Nr A 201) 16. 10. 16
= Rodstroh R im RSt (6. F.Nr)		b. Achiet le Pettit
= Schmidt DL 7. 11. 16 b. Pressoire		= Bog L aD
= Körner (Gerhard) 5 im RSt (4. Nr)		= Modes L aD
= Sturm DL (RSt 501) 21. 4. 18		= Andreac L aD
	b. Westroosebeke	= Ufer DL aD, zul. im RSt
= Trojisch 5 aD		= Mähring L im RSt (4. F.Nr)
= Ebert 5 aD		= Klemm L aD
= Persch DL 25. 8. 18 b. Arras		= Schirmer L aD
= Weber 13. 3. 15 b. Neue Chapelle		= Heintz 5. 1. 17 b. Puisseux
		2. 6. 18 b. Pareuil
		= Hamacher 17. 7. 18 b. Eucheray
		= Wienhold 17. 7. 18 b. Eucheray

R.N.: DStM Dr Eras	6DM aD	DB Böhme	DB aD
M Dr Grabich	DM aD	DB Lasse	DB aD, Rechn.Rat
R.B.: StB Maschke	6DB aD	= Sättler	aD
StB Schumann vom 19. DStB	aD	3 Werkmeister	aD

# Fußartillerie.

## 1. Fußartillerie-Regiment Nr. 12.

Reg.

XIX. Nr., abf. in d. Bericht d. K. Pr. XVI. Nr., K. Pr. 2. Fuß-Abt.,  
K. Pr. 3. Fuß-Abt. (in. Fuß-Nr 8 u. 16).

Nom.: Oberstlt Rockler

W Blümner

= Gottschalk

= (Richter)

= v. Linzigen

= Schulze

H Schnorr v. Carolssfeld Oberstlt aD

= Michaux (Erzb d. R.) M † 20. 8. 17

Ref. Laz. Speyer

= Hedenus [K. d. F-Nr 279] Oberstlt aD

= Günther M aD

= Solf M aD

= Riesel M aD

= Zenker M aD † 1924

= Hagen [GSt] M aD

= Blumstengel M aD

= Marheine M aD

= Weyer vom Fuß-Nr 19, M aD

= (Stephan) f. Fuß-Nr 19

U Bod M aD

= (Bongardt) † Frühjahr 1914

U Schulte S aD

= Haubold [GSt d. Gf XXVII. Nr]

S im RSt (4. Nr)

= Behrens [GSt] M aD, zul. im RSt

= Rohr S aD

= Fehrmann S aD

= Meyer S aD

= Alinger S X 17. 6. 18 b. Houthem

= Gehrts S aD

= Pland S aD † 1923

= Roemmich (FTr) S X 12. 3. 18

b. Ribecourt

= Hertmanni S aD

= Düll S aD

= Gauhaug (FTr) X 20. 4. 16 b.

Tournai

= Bernhard (R Fuß-Nr 12) † 8. 11. 14

im Fest. Laz. Metz

= Fiedler S aD

= Philipps DL im RSt (12. Nr)

= Fauler (Fuß-Nr 627) X 29. 1. 17

b. Siffonne

= Gottfried DL aD

= Hädrich (FTr) DL X 17. 10. 17

in Flandern

= Utermann (FTr A 228) X 16. 4. 17

b. Juvinconrt

= Schroeter DL aD

= Schulze DL im RSt (4. Nr)

U Flachmann DL aD

= Facilibes DL aD

= Peter DL im RSt (4. Nr)

= Wille DL aD

= Roth DL aD

= Klemm DL aD

= Haßbach DL aD

= Trietschler DL aD

= Schur DL aD

= Schädlich DL aD

= Passow X 8. 11. 15 b. Ardenil

= Leonhardt † 30. 1. 17

= Kolliter (R Fuß-Nr 12) X 13. 9. 16

b. Rancourt

= Blauth DL aD

= Himnighoffen DL aD

= Schlereth DL aD

= Rebholz DL aD

= Kanter DL aD, zul. im RSt

= Wenrauch (Friedrich) DL aD

= Chan DL aD

= Crienitz DL aD

= Scholz DL aD

= Wenzel DL aD

= Schulze-Kahleitz DL aD

= Glaeser DL aD

= Pfeiffer DL aD

= Mörbitz DL aD

= Stöck DL aD

= Ziegler DL aD

= Matcoschat DL aD

= Frégouneau DL aD

= Schulz DL aD

= Zentsch DL aD

= Wölle DL aD

= Apel DL aD

= Sudendorf DL aD

= Wötmann DL aD

= Schlüter DL aD

= Gärtner DL aD

= Kramer DL aD

= Lindemann DL aD

= Haase DL aD

[Art. Nr. 192] WM aD

[K. d. R Fuß-Nr 19] Oberst aD

[K. d. R Fuß-Nr 12] Oberst aD

f. Fuß-Nr 19

[K. d. Fuß-NrSt 219] Oberstlt aD

Oberstlt aD

ℓ Rauch	ℓ aD	ℓ Weichel	ℓ aD
= Straumer	ℓ aD	= Wegrauch (Haus)	ℓ aD
= Quetjohann	ℓ im RH (4. NR)	= Eydam	ℓ im RH (4. NR)
= Dankwitz	ℓ aD	= v. Jangow	ℓ aD
= Arras	ℓ aD		

R.N.: DStM Dr Martin	† 23. 3. 16	DSt Dr Haberlah	vom FNR 12
	in Rouillon-Pont	✕ 2. 5. 18	südl. Framerville
StM Dr Thomshle	DStM aD	DSt Weidner	StB im RH
DM Dr Lampe	StM aD	St Bügel	StB, ausgesch.
M Dr Fuchs	StM im RH (4. StM)	= Preusch	St aD
DSt Walthier	StB aD	= Mai	St aD

## 2. Fußartillerie-Regiment Nr. 19.

St u. I. B Dresden, II. B Riesa (vorl. Tr. Abt. Pl. Zeithain).

XII. NR, R. Pr. 3. Fuß-Adjusp., R. Pr. 6. Fuß-Abt. (m. Fuß-NR 4, 18 u. 20).

Kom.: Oberst (Brüdnner)	17. 7. 14	GM aD	GM aD
= Oberstlt Tribon		[Art. R. 140]	GM aD
M Schmidt	[R. d. Fuß-NR 19]		Oberstlt aD
= Richter	vom Fuß-NR 12	[R. d. Fuß-NR 12]	Oberstlt aD
= Kleinschmidt		[R. d. Fuß-NRSt 112]	Oberstlt aD
= Heumann			Oberstlt aD
S Mueller	[R. d. RFN 23]	ℓ Dgwald	Dℓ aD
= (Auerbach)	Oberstlt aD	= Zinger	St aD
= Wolf	f. SM	= Boekned	Dℓ aD
= Eichler	Oberstlt aD, zul. im RH	= Schlüter	Dℓ im RH (4. NR)
= Schneider	Oberstlt aD, zul. im RH	= Richard	v. 7. 9. 15 südl. Souchez
= Emrich	Oberstlt aD † 1923	✕ 8. 9. 15	in Billy-Montigny
= Zolentopf	M aD	= Weber	Dℓ aD
= Frhr. v. Versdorff	M aD	= Müller	✕ 19. 10. 14 westl. Lomme
= lth [GSt 32. 3D] M im RH (GSt	(Pille)	= Schwarz	Dℓ aD
	4. Div.)	= Schulze	(RN 139) v. 5. 10. 18 b.
= Papsdorf	M aD		Brancourt ✕ 6. 10. 18
= Stephan	vom Fuß-NR 12, M aD	= Kurth	Dℓ aD
(Weyer)	f. Fuß-NR 12	= Teubel	Dℓ aD
DSt Zulfertort (Johannes)	[GSt 58. 3D]	= Thoenes	Dℓ aD
	St im RH (4. NR)	= Koerner	Dℓ aD
= Breithaupt	(Adj. 105. RZBr)	= Nothe	v. 29. 8. 18 b. Benguâtre
= Hahn	✕ 22. 3. 16 b. Bellevarde	✕ 30. 8. 18	in Dishy le Berger
= v. Teubern	[GSt] M aD	= Staben	Dℓ aD
= Glaeser	M aD	= Fischer	Dℓ aD
ℓ Weidlich	M aD	= Medlich	Dℓ aD
= Brühl	St aD	= Lüder	ℓ aD
= Siewert	St aD	= Seifert	✕ 30. 10. 15 b. Givenchy
= Bauer	St aD	= Wägner	† 28. 11. 18 in Neuerburg
= Ulbricht	St aD	= Bernhardt	ℓ aD
= Wittkowski	St aD	= Stein	Dℓ aD
= Zulfertort (Karl)	St im RH (RivM)	= Schent	Dℓ aD
= Seiffart	St aD	= Bergmann	ℓ aD
= Schwengers, v. 21. 9. 14 b. Chermicy		= Nürenberger	(FWSch) † (abg.)
✕ 24. 9. 14 in Ployart-Bourseine			5. 4. 18 in Züterbog
= v. Seménow	St aD	= Heidemann	ℓ aD
= Steinmeyer	Dℓ aD	= Voigt	ℓ aD
		= Schmutzler	ℓ aD

Q Kleine	L aD	Q Michael	L aD
= v. Schulz (K. Einfl. Staffel 7) † (verunglückt) 11. 7. 18 in Adlershof		= Braune	L aD
= Trautmann	L aD	= Frißsch	L aD
= Bauer	L aD	= Edert	L aD
= Ludwig	L aD	= Schönherr v. 9. 7. 18 b. Wyltschacte	
= Strauß	L aD	✕ 10. 7. 18 in Werdica	
= Berlet	L aD	= Schilling v. 16. 7. 18 b. Courthiezu	
= Ghnert	L aD	✕ 18. 7. 18 in St. Gilles	
= Schlüttoff	L aD	= Merz	L aD
= Hänel	L aD	= v. Wilde	L im RH (4. Nr. 1)

R. N.: OStM Dr Weigert	GM aD	B Dr Richter	DB im RH (St 4. Div.)
OStM Dr Seyerlein	OStM aD	= Dr Zschode	DB im RH (5. Nr.)
M Leser	OStM aD	DB Busse	DB aD † 1922
= Fuchs	DM aD	B Franke	B aD
B Dr Findeisen	StB aD	= Schubert	B aD
= Dr Höfer	StB im RH (4. Nr.)	= Stein	B aD
= Wehnert	StB aD, zul. im RH		

## Pioniere.

### 1. Pionier-Bataillon Nr. 12.

Pirna.

XII. Nr. Rdo d. Pion. (m. PB 22).

Kom.: M Steinhoff	[R. d. RZR 106] Oberst aD	
M Fiedler	[StDPI 22] Oberst aD, zul. im RH	
H Haubold (R. d. Pion. XXVII. Nr.)	L Sing	H aD
✕ 25. 10. 14 b. Bereslaere	= Wallmann	H aD
= Pland	= Brint	H aD
= (Mirus)	= Auenmüller	DL aD
= Schaefer	= Stemm	H aD
= Nicolai	= Brack	† 9. 5. 19
= Mohrmann	= Klug	DL aD
= (Pongraz)	= Uhlig	DL aD
= Bapler	= Dinter	DL im RH (6. PB)
= Paszke ✕ 6. 10. 15 b. St. Souplet	= Hoeland	DL aD
DL Bornemann	= Maschner	L aD
= Fiedler	= Ketter	DL aD
= Kertcher	= Diebler	L aD
= Stein	= Behrend	DL aD
= Berdmüller	= Vogel	DL aD
= (Apelt)	= Franke ✕ 30. 8. 18 b. Baroncourt	DL aD
L Finde	= Stahl	L aD
= Schmidt	= Seibt	L aD
= Müller (Alfred)	= Strauß (FrvPComp 18) ✕ 18. 5. 19	L aD
= Hertel	= Zander	L aD
= Spangenberg	= Vinlau	L aD
= Sachse	= Neubert	L aD
= Wolf (Julius)	= Kren	L aD
= Hübener	= Külsen	L aD
= Wougl	= Reinecke	L aD
= Pabst	= Hauptach	L aD

U Hase	L aD	L Tschödel	L im RH (3. PB)
= Feber	L aD	= Wolf (Helmut)	(PB 212) X 25.9.16
= Fürgens	L aD		b. Fiers
= Hübener	L aD	= Müller (Heinrich)	X 9.4.18 b.
= Behrisch	L aD		Contoire

StM Dr Streitberger	DStM aD	D3, Rechn.Rat Henneberg	D3 aD,
DM Dr Stumpf	DM aD		Rechn.Rat
		3 Schilbe	3 aD

## 2. Pionier-Bataillon Nr. 22.

Kiesl.

XIX. NR, Rdo b. Pion. (m. PB 12).

Kom.: Oberstlt <b>Conrad</b>		[Gen. d. Pion. 9] DM aD
M v. Kobylecki		[StDPI 162] Oberstlt aD † 30.5.25
H Schiedel [StDPI 12] Oberstlt aD	L Reinhardt (JR 182) X 23.9.15	b. Souchez
= Mirus vom PB 12 [StDPI b. DR 3. N.] Oberstlt aD	= Müller	DL aD
= Glauning M aD	= Demme DL im RH (11. JR)	DL aD
= (Lehmann) f. JR 106	= Reinde	DL aD
= Rodstroh M aD	= Hühn	DL aD
= Kroeter M aD	= Stud	DL aD
= Gueride M aD	= Strunz	DL aD
= Keller M aD	= Hilgenstod X 18.7.18 b. Ancien-	ville
= Lucas M aD	= Dörffling	DL aD
DL Rosenmüller M aD	= Richter DL im RH (10. JR)	
= Vogel M aD	= Kirsch	L aD
= Näpfler R im RH (13. JR)	= Jaeger	L aD
= Herrmann M aD	= Gebhardt	L aD
= Clemens S aD	= Brehme	L aD
(Schlenzig) 25.12.13 Absch., S aD	= Schroeder DL aD, zul. im RH	
= Bauch S aD	= Filentscher	L aD
= Bündel S aD	= Heyden L im RH (10. JR)	
= Riegmann S im RH (7. JR)	= Kleinert	L aD
= Pötschle S aD	= Schöne L im RH (12. JR)	
= (Zimmermann) 17.3.14 z. Ref., DL b. Ref. aD	= Schmidt	L aD
= Schönfelder S im RH (11. JR)	= Wilhelm	L aD
= Reinhold (PBomp 374) DL	= Morgenstern	L aD
X 17.5.18 b. Landricourt	= Fren	L aD
= Hübner DL aD † 26.1.20	= Klahre X 10.5.15 b. Hooge	
= Knorr (RPomp 54) X 24.10.14	= Steinhoff (JNR 32) X 1.7.17 b.	Brzezanj
b. Becelaere	= Stein X 8.7.16 b. Pérenchies	
= Hüttner (PB 44) DL X 16.7.18	= Teich	L aD
b. Dormans	= Zürn	L aD
= Franke X 15.2.15 b. Warneton		

StM Dr Meyer	DStM aD	D3 Unger	D3 aD, Rechn.Rat
DM Fleischer	DM aD	3 Kof	3 aD

# Verkehrstruppen.

Beim Königlich Preussischen Eisenbahn-Regiment Nr. 1.

Berlin.

R. Pr. GR.

M Reichsner		[R. Kom. d. Tr 1] Oberst aD
§ Starke	M aD	§ Märler
= Grünwald	M aD	= Findeisen
DL Ferrmann	M aD	= Schuberth
= Queißer	M aD	= Contiuz
§ Siegelmann	M aD	= (Dietrich)
= Homiliuz	§ aD	= Klemm
= (Richter)	f. JR 134	= Boyer
= Rost	§ aD	

Königlich Sächsisches Detachement für die Betriebs-  
Abteilung der Königlich Preussischen Eisenbahntuppen.

Berlin.

R. Pr. GR.

§ Rasch § aD

# Telegraphen-Bataillon Nr. 7.

Dresden (vorl. Tr. Abt. Pl. Zeithain, 3. [Funker-] Komp. vom 1. 4. 14 ab  
Dresden).

XII. KR, R. Pr. 1. Jusp. d. Tr (in TB 1, Kriegstelegr. Schule,  
Fest-Fernspr. Komp. 1 und 7).

Kom.: M Sieglitz		[R. d. KR 243] Oberst aD
§ Kell [N. Nachr. N. 14]	Oberstlt aD	§ Wittmann (Rudolf) DL aD
= Geyer [N. Nachr. N. 18]	Oberstlt aD	= Streefe DL aD
= Fahnert M im RH (RWM)		= Hofmann (St d. RGen 2) † 13.12.18 in Rowno
= Wohlmann M aD		= Schmidt (Hermann) (R Fernspr. N. 27)
DL Gerlach (Walter) M aD † 1924		= Glätsche (St d. Gr. Nachr. N. 619)
= Günther (Erich) M aD		= Thiede (Fernspr. N. 68)
= Rößberg M aD		v. 25. 10. 18 b. Locquignol
= Bernhardt M aD, zul. im RH		§ 27. 10. 18 in Maricour b. Mraubenge
v. Einsiedel M aD		= Seisert DL aD
= Wehnert § im RH (St 4. Div.)		= Dehmichen DL aD
§ Päß § aD		= Schrambach DL aD
= Fuhn § aD		= Muth DL aD
= (Gerlach (Heinrich)) f. Schutzr.		= Kling § aD
	f. DGBM	= Wilhelm § aD
= Schulz (LJuntStat. 16) v. in d.		= Wittmann (Georg) DL aD
Romintener Heide § 15. 9. 14 in		= Foerster (Gollfried) DL aD
Walterlehmen		= Lindner § aD
= Müller von d. Ref. d. JNR 12,		= Fischer § aD
§ im RH (St 3. RD)		
= Gerke § im RH (5. RA)		
= Balzer § im RH (4. RA)		
= Scharj DL aD		



U Radestock	U aD	U Voegel	U im RH (7. RH)
= Bentzschel	U aD	= Nos	U aD
= Raeder	U aD	= Schenk	U aD
= Christer	U aD	= Greb	U aD
= Bartusch U im RH (Adtr Döberitz)	U aD	= Taubmann	U aD
= Schmid (Wolfgang)	U aD	= Günther (Max)	† 23. 9. 18 b. Soissons
= Wolf	U aD	= Eggert	U aD
= Böhning U im RH (4. RN)	U aD	= Schmitt (Oskar)	U aD
= Köhler	U aD		
= Blassmann U im RH (4. SN)			

StM Dr Müller X 22. 6. 16 b. Zwoiry	D3 Ritter	D3 im RH † 1923
StB Dr Emshoff DStB im RH (4. Div.)	B Winler	D3 im RH

### Festungs-Fernsprech-Kompagnie Nr. 7.

Mainz.

R. Pr. XVIII. RN.

R. Pr. 1. Inf. d. Telegr. Truppen.

H Aldermann	Oberstlt aD	U Thomas (RN 178)	D2 X 11. 7. 16
U Krause	H aD	b. Bois de Frönes (Somme)	

### 3. (R. S.) Kompagnie des Königlich Preussischen Luftschiffer-Bataillons Nr. 2.

Dresden.

R. Pr. GN.

H Gaibert	M im RH (4. RN)	D2 Bode	M aD
D2 Falk	H aD	U v. Schwanenflug	D2 aD
H Reinke	H aD		

### 3. (R. S.) Kompagnie des Königlich Preussischen Flieger-Bataillons Nr. 1.

Großenhain.

R. Pr. GN.

H v. Mindwig	M aD	U Schneider	H aD
D2 Zimmelmann (RN 9) X (abg.)	U Knoke		H aD
18. 6. 16 b. Sallaumines			

Kommandiert zur Dienstleistung:

U Clemens	im RH 22
-----------	----------

### Königlich Sächsisches Detachement der 2. Kompagnie des Königlich Preussischen Kraftfahr-Bataillons.

Berlin.

R. Pr. GN.

D2 Res	M aD	U Wille	H im RH (4. RN)
U Seifert	(StD d. NrTr 771)		
D2 X 20. 9. 18 in Nazareth			

# Königlich Sächsisches Detachement bei der Königlich Preussischen Verkehrstechnischen Prüfungskommission.

Berlin.

K. Pr. RM.

Mitglied: **H Heger** vom Traindepot XII. AK, Oberstlt aD | Mitglied: **H John** [N.Nachr.N. 18] Oberstlt aD † 30. 12. 24  
 = = (v. Schierbrand) [J.R 104]

## Versuchs-Abteilung.

OL Köfer [Est d. Chefs d. FCB] M aD

## Train.

### 1. Train-Abteilung Nr. 12.

St, 1., 2. u. 3. Est. Dresden, 4. Est. Bischofswerda.

XII. AK, Kom. d. Trains (m. TrA 19).

Kom.: Oberstlt <b>Georgi</b>	[K. d. Mun.Kol. u. Trains 3. A.] GM aD
M <b>Uhlmann</b>	(Staffelst. 124) † 1. 12. 17 in Stara Rudnia
K <b>Brauer</b>	Oberstlt aD
= <b>Großmann</b>	Oberstlt aD
= <b>Müller (Walter)</b>	M aD
= <b>Müller (Kurt)</b>	M im KH (KvM)
= <b>Fischer (Walter)</b>	M aD
= <b>Kühlemann</b>	vom FAK 28, M aD
OL <b>Marggraf</b>	vom Traindepot XIX. AK, K im KH (1. St)
L <b>Knab</b>	K aD
= <b>Fahrig</b>	K aD
= <b>Küster</b>	(JR 103) OL X. 24. 3. 15 südw. Estries
= <b>Schöne</b>	H aD, zul. im JR 102
= <b>Gläser</b>	von d. Ref. d. A., K aD
= <b>Kohlschmidt</b>	K aD
= <b>Thiele</b>	von d. Ref. d. A., OL aD
= <b>Klug</b>	OL aD, zul. im BB 12
= <b>Plath</b>	L aD
= <b>Bünsch</b>	OL aD
L <b>Pfänder</b>	OL aD
= <b>Wyllius</b>	OL aD
= <b>Sennig</b>	OL im KH (4. FA)
= <b>Nichter (Hugo)</b>	(FA 23) X. 23. 12. 17 (vom Feindflug nicht zurückgeführt)
= <b>Böhme</b>	OL aD † 17. 4. 25 in Dresden
= <b>Scholz</b>	OL im KH (6. FA)
= <b>Grünert</b>	OL aD
= <b>Hante</b>	OL aD
= <b>Wed</b>	(JR 242) X. 25. 1. 15 b. Keerjelaarhoef
= <b>Steinbach</b>	OL aD
= <b>Jacobs</b>	L aD
= <b>Nichter (Herbert)</b>	L aD
= <b>Mürrenbach</b>	L aD
= <b>Böttcher</b>	L aD
= <b>Wagner</b>	L aD

StA Dr <b>Trindauf</b>	DEStA im KH (4. St)	B Dr <b>Günther</b>	StB aD
StB <b>Rehm</b>	GDW aD	B <b>Herfurth</b>	DB aD † 8. 7. 18 in Dresden
DB Dr <b>Pflüger</b>	StB im KH (12. AK)	= <b>Müller</b>	B aD

### 2. Train-Abteilung Nr. 19.

St, 1., 2.- u. 3. Est. Leipzig, 4. Est. Frankenberg.

XIX. AK, Kom. d. Trains (m. TrA 12).

Kom.: M **Weinhold** [K. d. St.Trains 3] † 13. 10. 17 in Sedan  
 M (**Härtel**) 20. 4. 14 zD (K. d. Staffelst. 333) † 23. 10. 15 in Leipzig  
 = **Siegel** vom Traindepot XIX. AK [K. d. Mun.Kol. u. Trains 28] Oberstlt aD

R (Uhlmann) f. Traindepot XIX. Nr	2	v. Egidij	DL aD
= Klingner Oberstlt aD		= Helbig (FIA A 254) X. 12. 4. 18	südl. Kubvillersz
= Wich M aD		= Würmle	DL aD
= Kirsten vom FIA 32, M aD		= Steinell	DL aD
= Traenäner M im RH (4. FA)		= Weigel	DL aD
= Kreizig M aD		= Schneider DL aD, zul. im FIA 78	(St 20 d. FIA)
DL (Fischer) f. Traindepot XII. Nr		= Schunke X. 24. 5. 17 b. le Catelet	DL im RH (4. FA)
= Diege M aD		= Maelzer	DL aD
= Kaurisch M aD		= Lorisch	DL aD
DL Galberla vom FIA 64, R aD		= Friedemann	L aD
= (Wehnert) f. Traindepot XIX. Nr		= Schulze	L aD
= Reinhardt S im RH (11. FA)		= Steinhäuser L aD, zul. im FIA 64	L aD
= Grob R aD		= Steinert	L aD
= Schröder R aD		= Boden	L aD
= Gurik R aD		= Becker (FA 179) X. 1. 7. 16 b.	Lamberhart
= Sahn DL aD, zul. im FA 181			
= Haag DL aD			
= Hoffmann DL aD			

StA Dr Runge	DStA aD	B Scheffler	DB † 11. 2. 19
A Dr Gräfe	DVA aD	DB Barth	DB aD, Rechn. Rat
StB Barthel	GDV aD		† 6. 9. 21 in Leipzig
B Dr Hemmann	StB aD	B Thomas	DB aD
= Fröhlich	StB aD		

## Feldzeugmeisterei.

(Inspektion der techn. Institute, Art. Depot- u. Train-Depot-Direktion.)

Dresden.

Feldzeugmeister: Oberst <b>Fellner</b>		GL aD
Adj.: S <b>Klemm</b> (U. FA 12) (Pion. Komp. 192) X. 6. 10. 15 b. Somme-Py		
Referent: Oberstlt <b>Stengel</b> (U. FA 139) beauftragt m. Wahrnehmung d. Ge-		
schäfte d. Inspezienten d. Waffen b. d. Truppen [R. 89. FA]		
= M <b>Friedrich</b> (U. FA 64) beauftragt m. Wahrnehmung d. Geschäfte		
d. Inspezienten d. Art. Geräts, Oberst aD		
= <b>Fleischer</b> (U. TrA 12) Inspezient d. Truppen- u. Trainfeldgeräts,		
Oberst aD		
Betriebsdir.: Milit. Baumeister <b>Enders</b>	S d. Ref. aD, Geh. Baurat aD	

## Technische Institute.

### Munitionsfabrik.

Dresden.

Dir.: M <b>Kästner</b>	(U. FA 134) Oberst aD
Bew. Dir.: S <b>Landgraf</b>	(U. FA 177) [R. d. II./FA 133] Oberstlt aD
Bew. Mitgl.: S <b>Seed</b>	(U. FA 103 [R. d. IIL./SchR 108] Oberstlt aD
Betriebsleiter: Milit. Baumeister <b>Kelling</b>	Reg. Baurat
= <b>Noebius</b>	R. Pr. I d. I. aD, Reg. Baurat

Kommandiert zur Dienstleistung:

DL (Schumann) f. FA 134	L (Schubert) f. FA 178	L (v. Campe) f. JägB 12
-------------------------	------------------------	-------------------------

## Artilleriewerkstatt.

Dresden.

Dir.: Oberstlt <b>Drexler</b>	(U. FNR 32) GM aD
Bew. Dir.: M <b>Mühn</b>	(U. FNR 28) Oberstlt aD
Bew. Mitgl.: S <b>Zenter</b>	(U. FNR 32) Oberstlt aD
Betriebsdir.: Milit. Baumeister <b>Queißer</b>	S d. L. aD, Reg. Vaurat aD
Betriebsleiter: Milit. Chemiker <b>Dehmichen</b>	Reg. Rat aD
= " Baumeister <b>Färber</b>	Reg. Vaurat aD
= " " <b>Müller</b>	S d. Ref. aD, aD
= " " <b>Birdner</b>	OL d. Ref. aD, Reg. Vaurat aD
= " " <b>Pilschel</b>	aD

### Kommandiert zur Dienstleistung:

OL **Frölich**

f. FNR 77 | S **Hanitsch**

f. FNR 28

## Pulverfabrik.

Gnaschwitz b. Bautzen.

Dir.: S <b>Harré</b>	(U. JR 104) Oberstlt aD
Betriebsleiter: Milit. Chemiker Dr <b>Neubert</b>	aD
= " Baumeister <b>Böttcher</b>	S d. Ref. aD, ausgefch.

## Artilleriedepots.

Bautzen (m. Neben-AD Pirna).	Vorst.: M zD <b>Hammer</b>	(U. FNR 28) Oberstlt aD
Dresden (m. Neben-AD Festung Königstein).	Vorst.: M <b>Leonhard</b>	(U. Fuß-NR 12) AD [S. d. Fuß-NR 12] Oberst aD
Leipzig (m. Neben-AD Wurzen).	Vorst.: Oberst zD <b>Brüdner</b>	(U. Fuß-NR 12) † 9. 3. 16
Niesa.	Vorst.: S zD ( <b>Fhr. v. Busch</b> )	(U. FNR 68) 20. 5. 14 Absch., M aD

## Traindepots.

### Traindepot des XII. (1. R. S.) Armeekorps.

Dresden.

Vorst.: S ( <b>Heger</b> )	f. WPK Oberstlt aD
= <b>Zachmann</b>	aD
2. Offiz.: S <b>Fischer</b> (Thilo) von d. TrN 19 (Staffelst. 124) † 7. 1. 19 in Dresden	

### Kommandiert zur Dienstleistung:

S **Hauffe**

f. FNR 48

### Traindepot des XIX. (2. R. S.) Armeekorps.

Leipzig.

Vorst.: S ( <b>Siegel</b> )	f. TrN 19
= <b>Uhlmann</b>	von d. TrN 19, Oberstlt aD
2. Offiz.: OL ( <b>Warggraf</b> )	f. TrN 12
2. " f. z. Dienstl.: S <b>Mehner</b>	in d. TrN 19, S aD † 22. 12. 22

## Radettenkorps.

Dresden.

Kom.: Oberstlt v. <b>Seydlig-Verstenberg</b>	(U. JN 178) [R. 45. JBr] GM aD
Adj.: DL <b>Denecke</b>	(U. JN 177) [GStft 24. J] S im RH (RwM)
S <b>v. Hartmann</b> (U. JN 103) (JN 103)	DL <b>Stark</b> (U. JN 139) S aD
M $\times$ 4. 9. 16 b. Soyecourt	= <b>Baumgarten-Crujus</b> (U. GrK 101) M aD
= <b>Scheibe</b> (U. JN 139) Oberstlt aD	= <b>Frhr. v. Waldensfels</b> (U. GrK 100)
= <b>Friedrich</b> (U. JNR 64) M aD	S im RH (3. JN)
<b>Militärlehrer:</b>	= <b>Mehlig</b> (U. JN 107) (JN 107)
S <b>Boigtländer-Tezner</b> (U. JN 179)	$\times$ 28. 10. 14 b. Rue du Bois
M aD	L <b>Schüttoff</b> (U. JN 178) S aD
DL <b>Bassiner</b> (U. JN 177) (JN 177)	= <b>Lahode</b> (U. JN 182)
$\times$ 3. 9. 14 in Chateau-Borcien	S im RH (11. JN)
= <b>Leser</b> (U. JNR 48) M aD	= <b>v. Samson-Himmelfjern</b>
	(U. JN 134) (RJR 106)
<b>Erzieher:</b>	$\times$ 26. 9. 14 b. Baudesincourt
DL <b>Seisfert</b> (U. JN 102) S im RH	= <b>Leonhardi</b> (U. JNR 64)
(10. JN)	S im RH (4. NR)

### Kommandiert zur Dienstleistung:

S <b>Mühlmann</b> (Georg)	[. JNR 12]	L <b>v. Sternstein</b>	[. JN 102]
---------------------------	------------	------------------------	------------

Studiendir.: Prof. Dr <b>Höfer</b> ,	Studienrat, aD	Ob.Lehrer: Prof. Dr <b>Stoye</b>	aD
Ob.Lehrer: Prof. <b>Brössel</b>	S d. Ref. aD,	= Dr <b>Weider</b>	ausgesch.
	Ob.Studienrat aD	= Dr <b>Thiergen</b>	L d. Ref. aD
= Dr <b>Lorenz</b>	aD	(JN 102) v. 6. 4. 16 b. Hau-	
= Dr <b>Gühne</b>	aD	court, DL d. Ref. $\times$ 7. 4. 16	
	Ob.Studienrat aD	in Briuelles	
= Dr <b>Cossack</b>	Studien-	= Dr <b>Hoffmann</b>	ausgesch.
rat aD † 4. 9. 23		= Dr <b>Mahler</b>	Studienrat aW
= <b>Nebenstorff</b>	R. Pr. DL	= Dr <b>Becker</b>	ausgesch.
d. Ref. aD † 17. 10. 19		= Dr <b>Winkler</b>	ausgesch.
= Dr <b>Fischer</b>	ausgesch.	= Dr <b>Hinteseil</b>	ausgesch.
= Dr <b>Holle</b>	Studien-	= <b>Sohr</b>	DL d. Ref. aD, ausgesch.
rat aW		StM Dr <b>Klare</b>	GM aD

## Remontierungswesen.

### Vorsitzender der Remontierungs-Kommission.

Dresden.

M <b>v. der Wense</b>	(U. JNR 19) [R. d. NR 17] Oberst aD
-----------------------	-------------------------------------

### Remontedepots.

Stalkrentz. Administrator: Amtsrat <b>Klügel</b>	i. R.
Obersohland a. R. Administrator: Ob.Amtmann <b>Barthels</b>	S d. Ref. aD,
	Amtsrat † 14. 2. 21
Stoffa. Administrator: Amtsrat ( <b>Dehlschägel</b> )	† 11. 7. 14
	i. R.
Ob.Amtmann <b>Kommel</b>	
Berthelsdorf. Administrator: Ob.Amtmann <b>Böhme</b>	DL d. Ref. aD,
	Remonteamtsverwalter im RH

## Pferdebormusterungs-Kommissare.

Oberstlt zD (v. Sanderleben)	(U. FN 19) 32. Kav. Brig., Standort Dresden, 20. 4. 14 enth., Oberst aD † 4. 4. 20
" = Mojche	(U. FN 68) 24. Kav. Brig., Standort Zwickau, Oberst aD
" = Kalisch	(U. FN 12) 32. Kav. Brig., Standort Baußen, Oberst aD
" = Holz	(U. FN 12) 24. Kav. Brig., Standort Chemnitz, Oberstlt aD
M zD Ritter Pég v. Pégny	(U. UN 18) 24. Kav. Brig., Standort Leipzig (Staffelst. 258) X 24. 9. 16 in Donau

## Militär-Abteilung bei der Tierärztlichen Hochschule und der Lehrschmiede zu Dresden.

Vorst.: m. Wahrnehmung d. Geschäfte beauftragt: M Gerde	f. 1. Div. 23
OB Perig	StB aD OB Müller
	StB aD

### Kommandiert zur Dienstleistung:

z Dr Bräuning	f. FN 68
---------------	----------

## Inspektion der militärischen Strafanstalten.

Dresden.

Insp.: m. Wahrnehmung d. Geschäfte beauftragt: Der Kom. d. 1. FNBr 23

### Festungsgefängnis.

Dresden.

Vorst.: M Huhle	(U. FN 134) zugl. Vorst. d. Arbeit-Abt. [Adj. 53. RD] Oberst aD
OL Raundorff vom FN 103 (RN 103)	OM Dr Haubenreißer OStM im RN
H X 22. 2. 15 in Bèthenville	(Heeres-Sanit. Inspektion)
L (Gr. v. Mandelsloh) f. Sch(F)N 108	

### Arbeiter-Abteilung.

Dresden.

Vorst.: M Huhle	f. Fest. Gef.
OL Andrae	(U. FN 179) (FN 179) X 31. 8. 14 b. Semm

## Bekleidungsämter.

### Bekleidungsamt des XII. (1. R. S.) Armeekorps.

Dresden.

Vorst.: Oberst Glüntzer	OM aD
StD: Oberstlt (Vehmann)	17. 7. 14 zD, Oberst aD
" = M Binkau	vom FN 104 [R. d. FN 416] Oberst aD
" = Müller	Oberst aD
Mitgl.: S Reinhardt vom FN 78	Mitgl.: S Spranger Oberstlt aD
[R. d. FN 19] Oberstlt aD	" = v. Loffow M aD
" = Scherffig (RN 241)	" = Bergmann Oberstlt aD
v. 26. 10. 14 b. Beccafere—	
Broodseinde. X 12. 11. 14	
in Münster	

## Bekleidungsamt des XIX. (2. A. S.) Armeekorps.

Leipzig.

Vorst.: Oberst **Schneider**  
 StD: Oberstlt. **Schöne**  
 = **M Gretschel**

GM aD † 2. 3. 25

Oberst † 22. 9. 18

[N. d. RM 241] A. 3. 4. 15 in Jeseßhem

Mitgl.: **H Beneke**vom RM 106,  
Oberstlt aDMitgl.: **H Loesche**

Oberstlt aD

= **Siebelis**vom RM 133,  
Oberstlt aD= **Siegliß**vom FM 68,  
M aD= **Kriß**

M aD

Betr. Leiter d. elektr. Zentrale f. d.  
Garn. Leipzig: **Derlon** i. R.

## Zeugoffiziere\*).

## Zeug-Hauptleute:

<b>Liboron</b>	Fz	RM aD	<b>Funte</b>	Mun. Fabrik	RM aD
<b>Arnold</b>	Fz †	30. 5. 17	<b>Fesle</b>	AD Riesa	RM aD
<b>Straube</b>	AD Dresden	RM aD	<b>Clemm</b>	Art. Werkstatt	RM aD
<b>Klinger</b>	Fz	RM aD	<b>Fenker</b>	AD Dresden, M	bZM im RH
<b>Tröger</b>	Fz	RM aD		(RM Cassel)	
<b>Kunze</b>	AD Leipzig	RM aD	<b>Stuschke</b>	Art. Werkstatt	RM aD † 7. 11. 20
<b>Lohrlich</b>	AD Dresden	RM aD	<b>Emmrich</b>	Mun. Fabrik	RM aD
<b>Raumann</b>	AD Bautzen	RM aD	<b>Strahburger</b>	AD Riesa	RM aD

## Zeug-Oberleutnants:

<b>Schuster</b>	Art. Werkstatt †		<b>Fehler</b>	AD Dresden	RM aD
<b>Reinholz</b>	AD Leipzig, Verw. d. Neben-		<b>Barthel</b>	Pulver-Fabrik	RM aD
	AD Wurzen,	RM aD	<b>Kleiner</b>	Art. Werkstatt	RM aD
<b>Kurzer</b>	AD Leipzig †	16. 8. 14	<b>Krebs</b>	AD Bautzen	RM aD
<b>Engmann</b>	AD Dresden	RM aD			

## Zeug-Leutnants:

<b>Conradt</b>	Pulverfabrik	RM aD	<b>Staiser</b>	AD Leipzig	RS aD
<b>Reipert-Seidel</b>	AD Dresden, Verw. d.		<b>Lippisch</b>	Art. Werkstatt	RS aD
	Neben-AD Pirna, S	bZM aD	<b>Grosser</b>	Art. Werkstatt	RS aD
<b>Pog</b>	AD Dresden	RS aD	<b>Scheibner</b>	Pulverfabrik	BDL aD
<b>Kaack</b>	AD Riesa	RS aD	<b>Milut</b>	Mun. Fabrik, DL	bZM im RH
<b>Sacunte</b>	AD Riesa	S bZM aD		(3. AR)	
<b>Chappuis</b>	AD Leipzig	RS aD	<b>Hennig</b>	Fw. Laborat.	BDL aD
<b>Drechsler</b>	AD Bautzen	RS aD	<b>Wohlstebe</b>	AD Riesa	RS aD
<b>Seifert</b>	Mun. Fabrik	RS aD	<b>Engelhardt</b>	AD Dresden	BDL aD
<b>Weisheit</b>	AD Leipzig DL	bZM aD,	<b>Hunger</b>	AD Dresden	BDL aD
	zul. im RH		<b>Gäbert</b>	Art. Werkstatt	BDL aD
<b>Rudersch</b>	Mun. Fabrik DL	bZM aD	<b>Kiele</b>	Fz	BDL aD
<b>Glänzel</b>	AD Dresden	RS aD	<b>Soppe</b>	AD Chemnitz	BDL aD

\*) Die seit dem 1. April 1920 ausgeschiedenen Zeug-, Feuerwerks- und Festungsbau-Offiziere führen nach einer Verordnung des Reichspräsidenten vom 5. 4. 1922 die Dienstgradbezeichnung „Major (Hauptmann, Oberleutnant, Leutnant) beim Zeugamt aD“.

Dies gilt auch für solche Fälle, in denen in der Ehren-Rangliste auf Grund lückenhafter oder ungenauer Unterlagen die früher gebräuchlichen Dienstgrade angegeben sind.

## Feuerwerks- und Festungsbau-Offiziere\*).

### Feuerwerks-Hauptleute:

<b>Staden</b> <b>Klemm</b> <b>Beyer</b>  <b>Happ</b> <b>Brödnner</b>	Art. Werkstätt FwM aD † 10. 4. 24 Fz FwM aD † ND Dresden FwM aD † 30. 6. 23 4. FwBr 40 FwM aD Rdtz Tr.üb. Pl. Zeithain FwM aD † 7. 11. 24	<b>v. Mandelsloß</b> Rdtz Tr.üb. Pl. Königs- brück FwM aD <b>Betterlein</b> Fuß-AR 12 M bZM aD, zul. im RSt <b>Wächter</b> Pulverfabrik FwM aD
---	--	--

### Feuerwerks-Oberleutnants:

<b>Zschiegner</b> <b>Schmidt</b>  <b>Höder</b>	Fuß-AR 19 FwSt aD † ND Dresden, Berv. d. Neben- ND Königstein, FwM aD 1. FwBr 23 M bZM aD	<b>Selbig</b> ND Riesa, f. als Milit. Lehrer an d. Ob. Feuerw. Sch in Berlin, FwM aD <b>Grübner</b> ND Riesa (Mun. Berv. Bez. Tr.üb. Pl. Zeithain) FwM aD
---	--	---

### Feuerwerks-Leutnants:

<b>Wolter</b> <b>Löschner</b>  <b>Herrmann</b>  <b>Dobbertin</b> <b>Lucchesi</b> <b>Kelling</b> <b>Greiling</b> <b>Uhlmann</b>  <b>Büttner</b> <b>Löffler</b>	ND Dresden FwM aD ND Dresden M bZM aD, zul. im RSt ND Bauhen S bZM im RSt (Fwg) ND Leipzig FwSt aD ND Riesa FwSt aD ND Leipzig FwSt aD ND Dresden FwSt aD ND Riesa DL bZM in RSt (4. AR) ND Dresden FwDL aD ND Dresden FwSt aD	<b>Hogberg</b> ND Dresden FwSt aD <b>Wiedleder</b> (RZR 15) FwSt aD <b>Müller</b> ND Dresden FwSt aD <b>Nöfel</b> ND Dresden FwSt aD <b>Schumann</b> ND Dresden FwDL aD <b>Frener</b> ND Bauhen FwDL aD <b>Weisheit</b> ND Dresden FwDL aD <b>Krißsche</b> ND Riesa FwSt aD <b>Mangsch</b> ND Dresden FwDL aD <b>Dittrich</b> ND Dresden FwDL aD <b>Kern</b> ND Riesa FwDL aD <b>Boden</b> ND Dresden FwDL aD <b>Päßler</b> ND Dresden FwDL aD
---	--	--

### Festungsbau-Oberleutnant:

<b>Herrmann</b>	Fortifikation d. Festung Königstein FbSt aD
-----------------	---

## Kriegszahlamt.

Dresden.

Kriegszahlmeister: Rechn. Rat <b>Franke</b>	Geh. Rechn. Rat, aD
---	---------------------

## Chefärzte der Garnisonlazarette usw.

### XII. (1. R. G.) Armeekorps.

Bauhen: GDM Dr <b>Körner</b> f. 3. Div. 32 Dresden: GM Dr <b>Fichtner</b> DGM aD Freiberg: DStM Dr <b>Better</b> f. JN 182 Großenhain: DStM Dr <b>Schöne</b> f. JN 18 Rameuz: DStM Dr <b>Deeleman</b> f. JN 178 Königsbrück: StM Dr <b>Muscher</b> f. JN 12	Festung Königstein: StM Dr <b>Sievert</b> Garnisonarzt, DStM aD Marienberg: StM Dr <b>Kirsch</b> f. USch Dschab: DStM Dr <b>Wichmann</b> f. JN 17 Pirna: DStM Dr <b>Strohbach</b> f. JN 64 Zittau: DStM Dr <b>Piehsch</b> f. JN 102
--	--

\*) Siehe Vorseite.



**XIX. (2. A. S.) Armeekorps.**

Borna: DStM Dr <b>Merzdorf</b> f. KarabR	Plauen: DStM Dr <b>Maue</b> f. JNR 134
Chemnitz: GDM Dr <b>Siems</b> f. 4. Div. 40	Riesa: DStM Dr <b>Presting</b> f. JNR 68
Döbeln: DStM Dr <b>Räther</b> f. JNR 139	Wurzen: DStM Dr <b>Gras</b> f. JNR 78
Grimma: DStM Dr <b>Manig</b> f. JNR 19	Trüb. Pl. Zeithain: StM Dr <b>Müller</b> f. JNR 7
Leipzig: GDM Dr <b>Sommerer</b> aD	Zwickau: DStM Dr <b>Weidert</b> f. JNR 133
Leisnig: StM Dr <b>Saring</b> f. JNR 179	

**Chefärzte der Genesungsheime.**

Glasewalds-Ruhe: (XII. [1. A. S.] AR) StM Dr <b>Trindauf</b>	f. TrM 12
Grünbach i. B.: (XIX. [2. A. S.] AR) DM Dr <b>Schichhold</b>	f. JNR 77

**Stabsapotheker bei den Garnisonlazaretten.**

Bauhen: Schröder	aD	Dresden: Dr <b>Lippold</b>	aD
Chemnitz: <b>Rachel</b>	aD	Leipzig: <b>Tig</b>	S d. Ref., aD

**Vorstände der Probiantämter.**

**Bereich der Intendantur des XII. (1. A. S.) Armeekorps.**

Bauhen: PrM <b>Kiebling</b>	Ob.Reg.-Inspektor im RH (WBW IV)
Dresden: PrMD, Rechn.Rat <b>Lippmann</b>	i. R.
Freiberg: PrM <b>Rampel</b>	i. R.
Großenhain: PrM <b>Mödel</b>	i. R.
Königsbrück: PrM <b>Sunfel</b>	ausgesch.
Oschatz: PrM <b>Proke</b>	ausgesch.
Pirna: PrM <b>Jente</b>	Seeres-Verpflg.-Amts-Dir. im RH (Dresden)

**Bereich der Intendantur des XIX. (2. A. S.) Armeekorps.**

Borna: PrM <b>Hüttel</b>	ausgesch.
Chemnitz: PrM, Rechn.Rat <b>Hohensee</b>	i. R.
Grimma: PrM <b>Gottas</b>	i. R.
Leipzig: PrMD <b>Hauschild</b>	i. R.
Riesa: PrMD, Rechn.Rat <b>Giehler</b>	† 8. 4. 16
Wurzen: PrM <b>Schmidt</b>	vom Prov.Amt Bauhen, i. R.
	i. R.

**Vorstände der Militär-Bauämter und Neubaukreise.**

**Bereich der Intendantur des XII. (1. A. S.) Armeekorps.**

Bauhen: Reg.-Baumeister <b>Bach</b>	Reg.-Baurat aD
I Dresden: Reg.-Baumeister, Baurat <b>Werg</b>	Baurat aB
II " " " " <b>Hartmann</b>	Wirtt. U d. Ref.,
	Reg.-Baurat im RH (WBau-Dir. IV)
III " " " " <b>Barthold</b>	ausgesch.
IV " " " " <b>(Hartung)</b>	f. St XII. AR
	vom St XII. AR,
	Ob.Reg.-Baurat im RH (WBau-Dir. IV)
V " " " " <b>Buchner</b>	S d. Ref., aD
Freiberg: (Neubaukreis): Reg.-Baumeister <b>Biller</b>	U d. Ref. d. Matr.Art., aD

## Bereich der Intendantur des XIX. (2. A. S.) Armeekorps.

Chemnitz:	Reg. Baumeister,	Baurat	Bauk	Fr. DL d. L. aD,	Int. u. Baurat,
					ausgesch.
I Leipzig:	Reg. Baumeister	Leonhardi	Reg. Baurat im RH (Bauverwaltung Amt I Dresden)		Baurat aD
II	=	=	Weber		aD
III	=	=	Baurat Rohdewald		aD
Niesa:	Reg. Baumeister,	Baurat	Djwald	DL d. L. aD,	Baurat aD

## Vorstände der Garnisonverwaltungen.

## Bereich der Intendantur des XII. (1. A. S.) Armeekorps.

Bautzen:	GBD,	Rechn. Rat	Pickert	+ 14. 5. 15
	"	"	Gerbing	von Bittau, i. R.
Bischofswerda:	GBZ	Schumann		i. R.
Dresden:	GBD,	Oberstlt aD	Agricola	+ 29. 7. 14
	"	Oberst aD	Blaschmann	GB aD
Freiberg:	GBDZ	Giesler	Rechn. Rat,	i. R.
Großenhain:	GBZ	Kunert	GBDZ	i. R.
Kamenz:	GBDZ,	Rechn. Rat	Frauenstein	i. R.
Königsbrück:	GBZ	Güttler	Heeres-Untert. Amts-Dir.	i. R.
Tr. Ab. Pl. Königsbrück:	GBDZ	Böhlke	Rechn. Rat,	i. R.
Festung Königstein:	GBZ	Hildebrandt	GBDZ	i. R.
Löbau:	GBZ	Engler	+ 10. 4. 26	
Oschatz:	GBZ	Groh	Heeres-Untert. Amts-Dir. im RH (Dresden)	
Pirna:	GBDZ	Krähn	Rechn. Rat,	i. R.
Zittau:	GBDZ	Sabelmann		i. R.

## Bereich der Intendantur des XIX. (2. A. S.) Armeekorps.

Borna:	GBZ	Maiwald	i. R.	+ 1917
	"	Schindler	ausgesch.	
Chemnitz:	GBD,	Rechn. Rat	Lehmann	i. R.
Döbeln:	GBDZ	Georgi	Rechn. Rat, i. R.	+ 1924
Frankenbergr:	GBZ	Siegel		+ 1916
Glauchau:	GBZ	Hänel	i. R.	+ 1926
Grimma:	GBZ	Ulrich		+ 16. 8. 15
	"	Dämmig	i. R.	
Leipzig:	GBD,	Rechn. Rat	Ebner	+ 1924
Leisnig:	GBDZ	Meißner	Rechn. Rat,	i. R.
Meißen:	GBZ	Gerlach		i. R.
Blauen:	GBDZ	Stöckel	Rechn. Rat,	i. R.
Niesa:	GBDZ	Neßler		i. R.
Wurzen:	GBDZ	Heinig	Rechn. Rat, i. R.	+ 1922
Tr. Ab. Pl. Zeithain:	GBDZ,	Rechn. Rat	Goldhan	i. R.
Zwickau:	GBDZ	Biererbe	Rechn. Rat,	i. R.

## Offiziere zur Disposition in etatsmäßigen Stellen bei Bezirkskommandos.

### Obersten zD.

<b>Blatzmann</b> (Schille) 20. 4. 14 enth.,	St. II Leipzig, GM aD	<b>Heinide</b> (Hans) St. I Leipzig, Oberst aD
	St. I Dresden [St. 165. ZBr]*) GM aD	<b>v. Holleben</b> St. Zwickau [St. 46. ZBr] GM aD
<b>Frank</b> St. Plauen [St. 175. ZBr] GM aD		<b>Hesse</b> St. Wurzen [St. d. Erz. ZR 24] GM aD
<b>Graul</b> St. II Dresden [St. d. Erz. ZR 32] GM aD † 2. 2. 21		<b>Heinide</b> (Mag) St. Chemnitz, GM aD
<b>(v. Domarus)</b> 20. 4. 14 enth., StD I Dresden, Oberst aD		<b>Birch</b> St. Glauchau [St. d. ZR 354] GM aD
<b>Straube</b> St. Bautzen [St. d. RZR 244] GM aD † 4. 12. 25		

### Oberstleutnants zD.

<b>(v. Sandersleben)</b> 20. 4. 14 enth., Pferdevorm. Kommissar Dresden, Oberst aD † 4. 4. 20	<b>(Ruger)</b> 20. 4. 14 enth., StD II Leipzig, Oberst aD
<b>Straube</b> St. Auerbach, Oberst aD † 30. 6. 19	<b>Schulze</b> St. Borna [St. d. ZR 183] X 2. 8. 16 in Cambrai
<b>Zimmermann</b> St. Meissen, Oberstlt aD	<b>Schurig</b> (aD) St. Löbau [St. d. ZZR 101] Oberst aD
<b>(Lippe)</b> 20. 4. 14 enth., StD II Dresden, Oberst aD † 24. 1. 26	<b>(Haefer)</b> 17. 7. 14 enth., StD I Leipzig (RZR 245) X 23. 10. 14 b. Beelaere
<b>v. Kessinger</b> St. Pirna, Oberst aD	<b>Rottrott</b> St. Bittau, Oberstlt aD † 19. 1. 21
<b>Hammer</b> StD I Dresden (RZR 243) X 26. 10. 14 b. Kruijselt	<b>Endam</b> StD II Leipzig, Oberst aD
<b>Malberg</b> St. Annaberg, Oberst aD † 20. 10. 24	<b>Müller</b> (Johannes) StD II Leipzig, Oberstlt aD
<b>Reußner</b> St. Großenhain [Kreischef in Belgien] Oberst aD	<b>Niehler</b> StD II Dresden, Oberst aD
<b>Leimbach-Zereuer</b> St. Rochlitz [St. d. ZR 345] Oberst aD	<b>Becker</b> St. Döbeln, Oberst aD † 17. 4. 21
<b>Scholz</b> St. Freiberg, Oberst aD	<b>v. Holleben</b> St. Schneeberg (RZR 244) X 24. 10. 14 b. Rentel
<b>Ludewig</b> StD Chemnitz, Oberstlt aD	<b>Bejer</b> StD Bautzen [St. d. ZR 472] Oberst aD
<b>Schroeder</b> StD I Leipzig, Oberstlt aD	<b>v. Goedel</b> St. Flöha, Oberst aD

### Majore zD.

<b>Müller</b> (Johannes) StD II Leipzig [St. d. Erz. ZR 9] X 6. 3. 15 b. Bartoszewka	<b>Frhr. v. Hodenberg</b> (Georg) StD I Leipzig, Oberstlt aD
<b>Garten</b> StD II Dresden (RZR 242) X 25. 10. 14 b. Kruijselt	<b>(Kottka</b> (Walter) 17. 6. 14 Absch., StD Annaberg, Oberstlt aD
<b>Frhr. v. Hstar-Gleichen</b> StD I Dresden, Oberst aD	<b>Arnold</b> StD Freiberg, M aD
<b>Gubasch</b> StD Chemnitz, Oberstlt aD	<b>Ebler v. Quersurth</b> StD Chemnitz, M zD † 8. 2. 20
<b>Pant</b> (aD) StD Döbeln, Oberstlt aD	<b>Ehrlich</b> StD I Leipzig (RZR 244) X 12. 9. 16 in Migeecourt le Bas
<b>v. Wuthenau</b> StD Chemnitz, Oberst aD	<b>Kornmann-Wartay</b> StD I Dresden, Oberstlt aD
<b>(Gunn)</b> 21. 5. 14 Absch., StD I Leipzig, M aD	<b>Schulze-Salich</b> StD Plauen, Oberstlt aD
<b>Frhr. v. Streit</b> StD Rochlitz, M aD	<b>(Kasten-Hidmann)</b> 20. 4. 14 enth., StD Döbeln, Oberstlt aD † 28. 4. 24
<b>Tunger</b> StD Plauen, Oberstlt aD	

\*) Die diesen Offizieren durch N. N. D. übertragenen mobilen Kriegsstellen sind in Klammern | | hinzugefügt.

**Mühle** BD II Leipzig, Oberstlt aD  
**(Schmidt)** † 16. 7. 14, BD Chemnitz  
**v. Kostig und Zändendorf** BD Schnee-  
 berg † 15. 6. 18  
**Richter** BD Pirna, M aD † 24. 1. 23  
**Fzhr. v. Hohenberg** (Zwan) BD Zittau,  
 M aD

**v. Trübschler zum Falkenstein**  
 † 15. 10. 14, BD I Dresden  
**Friedreich** BD Glauchau [Fzhr. d.  
 ZR 354] Auerbach, Oberstlt aD  
**Fzhr. v. Hohenberg** (Wodo) BD Großen-  
 hain, M aD

**Hauptleute und Rittmeister zD.**

**v. Ehrenstein** BD Wurzen (LZR 133)  
 M zD ✕ 9. 3. 18 im russ. Laz.  
 Schmerinka  
**Erner** BD II Dresden, M aD  
**v. Schulz** BD Pirna, Oberstlt aD  
**Wunder** BD Annaberg, M aD  
**Seidler** BD Auerbach (LZR 133)  
 ✕ 16. 5. 15 b. Dombrowa-Jablonna  
**Frommelt** BD Flöha, S aD  
**Kottka** (Werner) BD Meissen,  
 Oberstlt aD

**Kollrepp** BD Borna (RZR 104)  
 ✕ (verm.) 15. 9. 14 b. Rudy  
**Mittelhäuser** BD Zwickau (LZR 107)  
 ✕ 18. 11. 14 b. Duffi  
**Kreller zu Ahraling** BD Plauen, M aD  
**Westendarp** BD Zwickau, M aD  
**v. Nyam** BD Löbau, S aD  
**v. Prosch** BD Banzen, M aD

**Diensttuende Sanitätsoffiziere zur Disposition bei  
 Bezirkskommandos.**

**Generaloberärzte zD.**

**Dr Heyne** Chemnitz, GN aD **Dr Wolf** II Dresden, GN aD

**Oberstabsarzt zD.**

**Dr Sonneckes** II Leipzig, GN aD

## Liste

der während des Krieges im Militärdienst wiederverwendeten  
inaktiven Offiziere, Sanitätsoffiziere, Veterinär-Offiziere, Zeug-,  
Feuerwerks- und Festungsbau-Offiziere.

### Generale aD.

(Generale, die à la suite von Truppenteilen oder in anderen  
Ehrenstellen waren, sind dort nachgewiesen.)

<p><b>v. Schweinig*</b> (R. 32. Div.) Stv. Kom. Gen. XIX. RK GdJ aD</p> <p><b>v. Ehrenthal</b> (R. 23. Div.) Fhr. XXVII. RK GdJ aD † 9. 11. 21</p> <p><b>v. Wilsdorf</b> (RM) Kriegsminister GdJ aD † 24. 3. 20</p> <p><b>Fhr. v. Müller</b> (Gen. Adj. Sr. Majestät d. Königs) Stv. Gen. Adj. Sr. Majestät d. Königs GdK aD</p>	<p><b>v. Larijch</b> (R. 32. Div.) R. 23. RD GdA aD</p> <p><b>Barth</b> (40. Div.) Insp. d. Ausbild. Wesens b. DB d. poln. Heeres GdJ aD</p>
--	--

### Generalleutnants aD.

<p><b>v. Gersdorff</b> (1. Div. 23) Milit. Govv. von Gzenstochau GL zD † 10. 10. 17 in Dresden</p> <p><b>Müller, Adolf</b> (2. Div. 24) R. d. 19. ErsDiv.</p> <p><b>v. Holleben gen. v. Norrmann</b> (48. JBr) Et. Insp. d. A. Abt. Strank, Et. Insp. C</p> <p><b>Müller, Friedrich</b> (48. JBr) R. 47. LD</p> <p><b>v. Kaufmann, Benno*</b> (Bon d. A.) Insp. d. Ldw. Insp. Dresden u. d. Inf. Schulen</p> <p><b>v. Griegern*</b> (47. JBr) R. 105. RZBr</p> <p><b>Sinder</b> (24. RBr) Stv. Milit. Bevollm. in Berlin † 15. 5. 23</p> <p><b>v. Raffert-Wolbed</b> (63. JBr) R. 45. RZBr † 8. 9. 20</p> <p><b>v. Pennig</b> (46. JBr) R. 47. ErsBr</p> <p><b>v. Kaufmann, Ernst</b> (88. JBr) R. stv. 48. JBr</p> <p><b>v. Schlieben</b> (Rdtr Dresden) Rdtr von Dresden</p> <p><b>Bierling</b> (23. JBr) R. 23. RZBr</p> <p><b>v. Sudow</b> (63. JBr) R. 45. RZBr</p> <p><b>v. Schönberg</b> (89. JBr) R. d. gemischten 47. ErsBr GL zD X. 30. 3. 16 in Konstanz</p>	<p><b>Meißner, Clemens</b> (46. JBr) R. d. stv. 63. JBr</p> <p><b>v. Bosse</b> (88. JBr) R. 47. ErsBr</p> <p><b>Meißner, Hermann</b> (23. Br) R. d. Mun. Kol. u. Trains XXVII. RK GL zD † 8. 3. 18 in Dresden</p> <p><b>Paul</b> (Feldzeugm.) R. d. Mun. Wesens b. d. Et. Insp. 3. A.</p> <p><b>Sesselbarth</b> (24. Br) R. d. Mun. Kol. u. Trains 3. A.</p> <p><b>v. Koszoth</b> (64. JBr) R. d. stv. 89. JBr</p> <p><b>v. Wardenburg</b> (89. JBr) R. d. stv. 63. JBr</p> <p><b>Gadegaß</b> (24. RBr) Chef d. Et d. stv. Et XIX. RK</p> <p><b>Schmidt</b> (24. Br) Insp. d. ErsAbt. d. Feldart. XII. RK</p> <p><b>v. Carlowitz</b> (48. JBr) Milit. Govv. von Gzenstochau</p> <p><b>Wahle</b> (45. JBr) Schuhl. f. DMA</p> <p><b>de Baug</b> (JR 102, Tr. Ab. Pl. Zeithain) R. 408. JBr GL zD † 19. 10. 18 in Dresden</p>
---	---

### Generalmajore aD.

<p><b>Bacmeister</b> (63. JBr) Stv. Insp. d. Ldw. Insp. Chemnitz GL zD † 23. 3. 16</p> <p><b>v. Zentler</b> (JR 181, Ldw. Bez. I Dresden) R. 177. JBr</p> <p><b>Blohm</b> (JR 179, Ldw. Bez. I Leipzig) R. d. Ldw. Bez. Chemnitz † 28. 11. 20</p>	<p><b>v. Werthof</b> (Milit. Mitglied d. Reichs- Milit. Ger., à la suite d. A.) Milit. Mitglied d. Reichs-Milit. Ger. † 25. 12. 21</p> <p><b>Gläsche</b> (JR 133, Tr. Ab. Pl. Königs- brück) Rdtr d. Tr. Ab. Pl. Zeithain † 6. 9. 21</p>
---	--

Ein \* bedeutet Teilnahme am Kriege 1870/71.

**Sentschel** (FNR 68) R. d. Mun.Kol. u. Trains XXVII. RR  
**Strade** (ZR 178, Ldw.Bez. II Dresden) R. d. Ldw.Bez. II Dresden  
**Leimbach** (ZR 134, Ldw.Bez. I Leipzig) R. d. Ldw.Bez. II Leipzig † 30. 6. 21  
**Hummisch** (Befl.Amt XII. RR) R. d. LZR 133, v. 23. 8. 15 b. Busmieze, GR 3D X. 17. 10. 17 in Dresden  
**Pfeil** (ZR 106) R. d. LZR 106 † 11. 6. 24  
**Brunner** (FNR 48) R. d. Et.Mun. Verwalt. d. Et.Insp. 3  
**Strahl** (Kdo d. Pion.) Stv. Insp. d. Pion.  
**Auffschläger** (ZR 179) Kreischef in Belgien  
**v. Pawel-Rammigen** (FNR 32) R. d. Mun.Kol. u. Trains XII. RR  
**Frhr. v. Sedendorff-Gudent** (Milit. Mitglied d. Reichs-Milit.Ger. à la suite d. N.) Kreischef in Belgien

**Frhr. v. Der** (Von d. N.) Insp. eines Milit.Bez. b. d. Et.Insp. 12 † 6. 10. 24  
**Baumgarten-Crujus** (ZR 107) R. d. RR 245  
**Gr. v. Pfeil u. Klein-Gluth** (ZR 133) R. 46. LZBr † 6. 3. 20  
**Fiedler** (TrN 19, Ldw.Bez. Plauen) Stv. Insp. d. Trains † 26. 5. 20  
**Dammüller** (FNR 48) Rdt d. Gef. Lagers Bischofswerda  
**Bobzien** (HR 19) Milit.Bez.-Insp. in Rumänien  
**Frhr. v. Hammerstein-Logten** (ZR 133) R. d. 415. ZBr  
**Frhr. v. dem Busche-Streichhorst** (GReiterR) Et.Rdt in Holton  
**Zhle** (Befl.Amt XIX. RR) Rdt 1. E. Et.Rdtr in Frankreich † 1921  
**Senfft v. Pilsach** (GReiterR) Et.Gen. von Mit-Serbien

**Obersten aD.**

**Aster** (GSt 24. Div.) R. d. LZR 107.  
**Baasch** (ZR 104) R. d. LdstZR 19.  
**Baumgärtel** (ZR 177) R. d. ZR 179.  
**v. Beschwig** (Pferde-Vorm.Kom. Leipzig) R. d. TrErfAbt. 12.  
**Beyer** (Bez.Kdo Bautzen) ZR 472.  
**v. Carlowitz-Hartigsch** (Bez.Kdo II Leipzig).  
**v. Einfiedel** (FNR 32) R. d. FNR 246.  
**Faedenstedt** (FNR 77) R. d. FNR 408.  
**v. Goedel** (PB 12) LZR 101.  
**Göhler** (Bez.Kdo Döbeln) RR 242.  
**Haasmann** (ZR 107) b. Et d. stv. 89. ZBr.  
**Frhr. v. Hammerstein-Equord** (Befl. Amt XIX. RR, Bez.Kdo Pirna) R. d. LdstZR 23.  
**Heuser** (ZR 104) R. d. LZR 104.  
**Jaedel** (ZR 134) Feld-Jutdt b. WDR 3.  
**v. Jssendorff** (ZR 105) Kr.Gef.Lager Bautzen † 16. 11. 22.  
**Kalisch** (Pferde-Vorm.Kom. in Bautzen) II. ErfAbt. FNR 28.  
**Kloß** (ZR 106) R. d. LZR 103 † 23. 3. 18 in Berlin.  
**v. Kommerstädt** (ZR 103) b. Et d. stv. 45. ZBr.  
**Lamer** (PB 12) Bau-Dir. 3. N.  
**Leimbach = Zereuer** (ZR 106) R. d. ZR 345.  
**Lippe** (Bez.Kdo II Dresden) b. Et d. stv. 47. ZBr † 24. 1. 26.  
**v. Lohmiger** (FNR 32) LdstFuß-RR X11/1 † 14. 7. 25.

**Marschall v. Bachtenbrock** (ZR 104) R. d. ErfZR 6.  
**Mehlhorn** (Fuß-RR 12) Chef d. Feld-Mun.Wesens b. d. Et.Insp. 3 † 20. 10. 20.  
**Weischner** (Bez.Kdo Schneeberg) R. d. GrRR 100.  
**v. Meßsch** (Bez.Kdo Zwickau) R. d. LZR 102.  
**Migler** (Bez.Kdo II Dresden) ErfZ ZR 103.  
**Raumann** (ZR 134) R. d. ErfZR 7 † 24. 4. 25.  
**Niebergall** (Bez.Kdo Meissen) Bez.Kdo Freiberg.  
**Frhr. Oppen v. Suldenberg** (R. d. 24. ZBr) Insp. d. ErfEz. XIX. RR, Oberst 3D † 21. 4. 18 in Frederzdorf.  
**Rehold** (FNR 48) Art.R. (E.) 212.  
**Reufner** (Bez.Kdo Großenhain) Kreischef in Belgien.  
**Schlaberger** (Bez.Kdo Pirna) Pferde-auszeh.Komur.  
**v. Schönberg** (ZR 106) R. d. ZR 106.  
**Scholz** (ZR 103) GrZR 100.  
**Schulz-Trinius** (ZR 106) R. d. LZR 350.  
**Suffert** (Milit.Reitanstalt) Abt.Chef im RR.  
**Vieweg** (PB 12) Lin.Rdtr E.  
**v. Beschwig** (Bez.Kdo II Dresden) Bez.Kdo II Dresden.  
**v. Zwadh-Holzhausen** (ZR 106) ErfZ ZR 107 † 17. 6. 18.

## Oberstleutnants aD.

- Aldermann** (Bez. Sdo II Leipzig) Mob. Bhs. Bdtr 383.  
**v. Arnim** (UR 17) Insp. d. Gr. G. XII. Nr. † 23. 6. 19.  
**v. Beust** (JägB 13) LZR 102.  
**v. Egiby** (GRK) R. d. Ldw. Gr. B. Meschede.  
**v. Ehrenthal** (ZR 103) Bhs. Bdtr Weinheim.  
**Engelle** (AD Riesa) Stdt d. mob. Bhs. Bdtr 241.  
**Gr. v. Fabrici** (GRK) R. d. Et. Gr. 4 in Brüssel.  
**Freie** (ZR 133) Chef d. St d. Jtv. Gf XIX. Nr. † 15. 10. 25.  
**Friedrich** (ZR 107, Ldw. Bez. II Leipzig).  
**Fchr. v. Fuchs-Nordhoff** (UR 21) Ref. Mun. Kol. Abt. 49.  
**Garten** (ZR 177) RZR 242 A. 25. 10. 14 b. Kruißid.  
**Hammer**, Hans (AD Baugen) Staffel- St 208.  
**Hammer**, Max (Bez. Sdo Dresden) RZR 242 A. 26. 10. 14 b. Kruißid.  
**Heiß** (ZR 139) Bhs. Bdtr Friedrichstadt- Dresden.  
**v. Keller** (FRK 12) RFRK 47.  
**Fchr. v. Koerneritz** (Sch. FR 108) R. d. LZR 350, Oberstlt zD † 30. 4. 18.  
**Lamer** (PB 12) Chef d. Bau-Dir. d. WDR 3.  
**Legler** (GrR 100) † 29. 11. 21.  
**Oldenbourg** (ZR 106) LdtzB XIX/20 † 15. 9. 25.  
**Hinke** (FRK 32) R. d. RFRK 46.  
**v. Rosenbergs-Lipinsky** (ZR 103) R. d. LdtzR XII/5.  
**v. Schönberg** (UR 17) R. d. LZR 350.  
**Schulze** (ZR 133) ZR 183 † 2. 8. 16.  
**Schulze-Salich** (PB-12) Bhs. Bdtr 4/XII.  
**Seume** (Bez. Sdo Zwickau) 1. LdtzGrB XII.  
**Spring** (ZR 178) St d. Jtv. Gf XIX. Nr.  
**Stuhlmann** (FRK 68) RFRK 40.  
**Fchr. v. Uslar-Gleichen** (Bez. Sdo I Dresden) LdtzB Zittau XII/7.  
**Wadwig** (ZR 102) Et. Bdtr 288.  
**Fchr. v. Welf** (GrR 100) 1. GrB ZR 107.  
**v. der Wense** (ZR 139) R. d. LdtzZR 41.  
**Wittchow** (ZR 102) RZR 242.  
**Zimmermann** (ZR 104) Ldw. Bez. Weissen † 31. 5. 25.

## Majore aD.

- Bursche** (PB 22) GrB PB 12.  
**v. Carlowitz** (UR 18) LdtzGrB 18/21 † 30. 1. 17.  
**Dauch** (ZR 178) B. 9. ZR.  
**v. der Decken**, Benedix (SR 20) RZR 107, M zD A. 15. 7. 16 b. Ginchy.  
**Freunde** (FRK 68) B. LZR 1.  
**Fchr. v. Fritsch** (Arab. R) St d. Gf XXVII. Nr.  
**v. der Gabeleng-Linsingen** (GRK) Adj. d. Kr. Min.  
**Garten** (GrR 100) RZR 242, M zD A. 25. 10. 14 b. Kruißid.  
**Gehler** (ZR 103) Et. Bdtr 82.  
**Goeke** (ZR 102) Kr. Befl. Amt XII. Nr.  
**v. Gruben** (ZR 106) LdtzB XIX/32.  
**Grünweller** (Fuß-UR 12) Fuß-UR = Et 206.  
**v. Herder** (UR 21) Fhr. d. 1. LdtzGr. XIX. Nr.  
**v. Hinüber** (GRK) R. d. Feldgend. XII. Nr.  
**v. Hohnhorst** (ZR 107) M zD A. 1914 b. Ypern.  
**Jacoby** (ZR 102) Adj. d. Ldw. Insp. Dresden.  
**Judeich** (ZR 177) Et. Mun. Wesen 3.  
**Kirsten** (UR 21) R. d. ZR 177 A. 10. 12. 17 nördlich Wameton.  
**Lindner** (ZR 103) LdtzB XIX/24.  
**v. Messch-Reichenbach** (Adj. d. Regl. Prinzen) R. d. Staffel- St 3.  
**Moeller** (Ldw. Bez. Wurzen) Stv. R. d. Ldw. Bez. Rochlitz.  
**v. Nothig-Wallwitz** (GRK) Feldgend. Trupp. XII. Nr.  
**Panizza** (Fuß-UR 12) Mun. Kol. d. 2. Batt. † 29. 8. 16 in Kiel.  
**Pant** (ZR 133) Kr. Stelle nicht bekannt † 1925.  
**Pflüger** (GrR 101) R. Pr. ZR 26.  
**v. Plate** (SR 19) Adj. d. Gf XIX. Nr.  
**Julius Graf von Platen-Hallermund** (JägB 12) Postüberw. Stelle XII. Nr.  
**Reich** (ZR 102) LdtzInsp. XII. Nr.  
**Reum** (Bez. Sdo Baugen) R. d. mob. Et. Bdtr 267 † 9. 7. 17 in Sedau.  
**Rittner** (ZR 105) LdtzZR 19.  
**v. Schierbrand** (Bez. Sdo Baugen) Bez. Sdo I Dresden † 24. 12. 23.  
**Schmidt** (PB 12) Bau-Dir. 3 A.  
**v. Schönberg-Notthschönberg** (UR 17) LdtzB XII/14.  
**Schroeder** (ZR 134) ZR 103.

**Schurig** (Bez. Rdo Schneeberg)  
Fuß-R 19.  
**v. Stammer** (HR 18) I. Erzb R 139.  
**Steiniger** (Bez. Rdo Zittau) R. d. mob.  
LdstR Spandau.  
**v. Stutterheim** (R 134) Milit. Vor-  
bereitungsanstalt Holzwinden.  
**Toudeur** (Bez. Rdo I Dresden) I. Erzb  
R 23 † 9. 10. 24.  
**v. Walter-Jeschki** (HR 18) Staffel-St 257  
XII. Rf.  
**Weißwange** (Bez. Rdo Fföha)  
LdstR XII/13.

**Gr. Wilding v. Königsbrück** (GRK)  
Et. Delegierter d. 3. R.  
**Windel** (R 134) LdstErzb XII/10.  
**Wolf** (FR 64) FR 115.  
**v. Wolff** (FR 28) RR 242 X 1916  
an der Somme.  
**v. Wolfersdorff** (HR 18) R. d. Ref. Stav.  
Wt. 46.  
**Fhr. v. Wrede** (GrR 101)  
LdstR XII/7.  
**v. Zehmen** (Parab. R) Pferde-Vorm.  
R dD X 27. 10. 16 b. Zobes.

## Hauptleute aD.

**v. Anderten** (GrR 100) LR 388.  
**v. Bertrab** (GrR 101) LR 133, S dD  
X 26. 10. 14 b. Bialynin.  
**Blehl** (R 104) Postüberwachungsstelle  
Dresden 7.  
**v. Borosini** (R 133) Erzb JägR 13.  
**Burmant** RR 104 X 28. 2. 15 b.  
Ripont.  
**v. Busse** (GrR 101) Schutzr. f. DD.  
**v. der Dedem, Arnold** (GrR 100) Feld-  
Ref. Dep. 10. R. † 16. 3. 23.  
**Dumas** (FR 78) FR 269.  
**v. Dziembowski** LR 133, v. 27. 10. 14  
b. Bialynin X 31. 10. 14.  
**Fhr. v. Ende** (GrR 100) X 31. 3. 18 b.  
Mailly.  
**Fritsche** (R 103) St b. 123. JD.  
**Grosse, Hans** (FR 77) Et. Jusp. d.  
Deutschen Südarmer.  
**Große, Viktor** (GrR 101) Stv. Gf  
XII. Rf.

**Hacovernia** (R 139) LR 133.  
X 31. 12. 14.  
**Heint** (R 105) LdstR 19.  
**Stofe** (R 178) LdstR XII/21.  
**Vint** (R 103) Sturm-B 9.  
**v. Walthan Fhr. zu Wartenberg u.**  
**Penzlin** (Sch|F|R 108) Stv. GSt d. R.  
**Fhr. v. Wittig** (JägR 13) X 10. 8. 17  
a. d. Dbydra-Höhe (Galizien).  
**v. Pereira** (GrR 100) Armier. B 23.  
**Reimann** (R 106) Deutsche Milit.  
Mission in d. Türkei.  
**v. Schönberg** (R 107) RR 242.  
**Schroeder** (FR 12) R. d. Et. Mun.  
Kol. 39.  
**Schumann** (R 103) RR 241 X 1914  
an d. Yser.  
**Stark** (GrR 101) Erzb RR 103.  
**Bogelsang** (FR 28) FR 48.  
**v. Wurm** (GrR 101) RR 104  
X 21. 9. 14 b. Moronvilliers.

## Rittmeister aD.

**v. Arnim** (Parab. R) Fhr. d. ErbEst.  
HR 20.  
**Fhr. v. Beschwitz** (GRK) Wfs. Rdt  
Reichenbach i. S.  
**v. Cerrini di Monte Varchi** (GRK) R. d.  
Postüberwachungsstelle XII. Rf.

**v. Meding** (HR 19) Kriegswirtschafts-  
amt (R. S.).  
**Brenzel** (TrR 12) R 392.  
**Gr. v. Rex** (GRK) R. d. Feldgend. d.  
XXVII. Rf.  
**v. Zehmen** (HR 20) Sch|F|R 108.

## Oberleutnants aD.

**Birkner** (RB 22) R-Biskomp. 54  
X 24. 10. 14 b. Beclaeere.  
**v. Sandersleben** (R 179) X 10. 11. 19  
b. Riga.

**Fhr. v. Schorlemer** (HR 18) Art. Sch  
Groß-Muz.  
**v. Sillich, Alexander** (nähere Angaben  
fehlen).

## Leutnants aD.

**Berndt** (R 106) RR 242 X 30. 10. 14  
b. Ghelweft.  
**Fhr. v. Hausen** (GrR 100) X 26. 9. 14  
b. Prosnés (Champagne).

**v. Reefe** (Sch|F|R 108) Pr. R 69  
X 16. 2. 15 b. Tahure.



**Generalärzte aD.**

Dr Hesselbach (NR 134) 19. ErsD.

Dr Roerner (NR 102) Ref. Laz. I u. II  
Bauhen.**Generaloberärzte aD.**Dr Krumbholz (NR 17) Ref. Laz. Dir.  
Leipzig † 23. 1. 23.

Dr Stroscher (NR 20) Feldlaz. 507.

Dr Leuner (NB 22) San. Komp. 58.

Dr Thierbach (NR 104) Ref. Laz. Lössau.

Dr Reinhard (NR 103) 45. LD.

Dr Wittig (Barn. Kdo Leipzig) Ref.  
Laz. II Zwickau.**Oberstabsärzte aD.**

Müller (FNR 12) Feldlaz. 153.

Dr Boempner (NR 178) St. Bdtr 244.

**Oberstabsveterinäre aD.**

Balz (NR 18) ErsEst. NR 17.

Jünstüdt (NR 19) 47. LD.

**Stabsveterinär aD.**Krause (NR 17) St b. Gouv. von Ant-  
werpen.**Oberveterinär aD.**Seinz (NR 20) Et. u. Fuhrp. Kol. 2  
XII. NR.**Zeugmajor aD.**Höver (Art. Werkst. Dresden) Trans-  
portzug Nr. 24 058.**Feuerwerkshauptmann aD.**Führke (AD Dresden) NR 241  
A 8. 5. 15 b. Pern.

## Übersicht

der Errichtungsjahre der am 30. 9. 1919 aufgelösten Truppenteile  
der ehemaligen Königlich Sächsischen Armee und der mit der  
Pflege ihrer Tradition betrauten Verbände des Reichsheeres.

### Infanterie

Truppenteil	Errich- tungs- jahr	Traditions- truppenteil	Truppenteil	Errich- tungs- jahr	Traditions- truppenteil
GrR 100	1670	1. IR 10*)	IR 134	1881	1. u. 2. IR 11
= 101	1670	3. IR 10	= 139	1887	14. u. 15. IR 11
IR 102	1709	14. u. 15. IR 10	= 177	1897	6. u. 7. IR 10
= 103	1709	5. u. 8. IR 10	= 178	1897	16. IR 10
= 104	1701	5. u. 8. IR 11	= 179	1897	16. IR 11
= 105	1701	6. IR 11	= 181	1887	7. IR 11
= 106	1708	9. IR 11	= 182	1912	11. IR 10
= 107	1708	11. u. 12. IR 11	JägB 12	1809	12. IR 10
Sch(IR) 108	1809	2. IR 10	= 13	1809	9. IR 10
IR 133	1881	3. u. 4. IR 11			

### Kavallerie

GRK	1680	6. KR 12	KR 20	1910	2. KR 12
KarabK	1849	1. KR 12	KR 17	1867	4. KR 12
GR 18	1734	2. KR 12	= 18	1867	9. KR 12
= 19	1791	3. KR 12	= 21	1905	9. KR 12

### Feldartillerie

Feld-AR 12	1620	4. u. 9. AR 4	Feld-AR 64	1901	7. AR 4
= 28	1874	5. AR 4	= 68	1899	6. AR 4
= 32	1889	6. AR 4	= 77	1899	8. AR 4
= 48	1899	7. AR 4	= 78	1901	8. AR 4

### Fußartillerie

Fuß-AR 12	1873	9. AR 4	Fuß-AR 19	1912	9. AR 4
-----------	------	---------	-----------	------	---------

### Pioniere

PB 12	1698	10. IR 10	PB 22	1899	10. u. 13. IR 11
-------	------	-----------	-------	------	------------------

### Nachrichtentruppen

TelB 7	1913	1. NR 4			
		<b>Luftschiffertruppen</b>	1911	3. Nr 4	
		<b>Fliegertruppen</b>	1912	4. IR 10	
		<b>Kraftfahrtruppen</b>	1911	1. Nr 4	

### Train

TrA 12	1810	1. FA 4	TrA 19	1899	2. FA 4
--------	------	---------	--------	------	---------

\*) In den die Abkürzungen für die Traditionstruppenteile enthaltenen Spalten bedenten: A. Ausbildungs-Eskadron (Batterie); sonst sind die Kompagnien, Eskadrons und Batterien durch arabische, den Abkürzungen vorangestellte Ziffern bezeichnet.

XIII.

(Königlich Württembergisches)  
Armee Corps

Chef der Truppen  
Seine Majestät der König  
Wilhelm II.

Das Original dieses Buches ist im Besitz der Nationalbibliothek der Schweiz in Bern. Es ist ein Geschenk der Nationalbibliothek der Schweiz in Bern.

III

(Königliche Bibliothek in Berlin)

Strasbourg

Bei der Druckerei

des Königs in Berlin

H. M. Müller

# Militärisches Gefolge Seiner Majestät des Königs.

## Diensttuender Generaladjutant:

GdR Frhr. v. Starkloff 5. 10. 16: à la suite d. DR 26 † 11. 6. 18

## Diensttuende Flügeladjutanten:

Oberstlt v. Marval-Seybold R. d. Schloßgarde-Komp. [R. d. UR 20] GM aD  
 M Frhr. Capler v. Dohheim gen. Baug [R. d. DR 25] Kr. im Felde, Oberstlt  
 † 2. 5. 17 in Kochendorf (Württemberg)  
 = v. Rom [Rdt von Ramur] Oberst aD

In anderweiten Dienststellungen befindlich.

## Generaladjutanten:

GdJ Frhr. v. Bilfinger à la suite d. JR 121 † 14. 3. 19  
 = v. Marchtaler f. Kriegsminister

## Generale à la suite:

GL v. Graevenig (Friedrich) Milit. Bevollmächtigter in Berlin, stellvert.  
 Bevollmächtigter z. Bundesrat d. Deutschen Reiches u. Mitgl. d. Reichs-  
 Rayon-Komm. [Milit. Bevollmächtigter im GrhDu] 5. 7. 18: Dienst-  
 tuender Gen. Adj. Sr. Majestät des Königs GdJ aD † 28. 2. 22  
 GM v. Mohr f. 26. FAWr (1. R. W.)

## Flügeladjutant:

M Holland, f. b. Milit. Kabinett Seiner Majestät des Deutschen Kaisers u. Königs  
 von Preußen [R. W. Milit. Bevollmächtigter im GrhDu] Oberst aD

Außerdem:

## Generale à la suite Seiner Majestät des Königs:

GL v. Graevenig (Theodor) GL aD  
 = Frhr. v. Reischach GL aD

## General à la suite Weiland Seiner Majestät des Königs Karl

(Diensttitel: General à la suite Seiner Majestät des Königs):

GdR Gr. v. Zepelin à la suite d. UR 19 † 8. 3. 17

## Kriegsministerium. (KM)

Stuttgart.

Kriegsminister: GdJ v. Marchtaler Gen. Adj. Seiner Majestät des Königs,  
 à la suite d. FR 122, 5. 10. 16: Chef d. FR 180 [Stv. Kom. Gen.  
 XIII. (R. W.) UR] Gen. Oberst aD † 11. 1. 20  
 Adj.: G Frhr. v. Neurath [R. d. UR 123] Oberstlt aD

## Zentral-Abteilung. (Z)

G Ruoff [R. d. FR 467] Oberstlt aD

## Kommandiert zur Dienstleistung:

G Altwig (U. d. W. Gest) zuget. d. Gest [Gest d. DR 1. A.] M aD

## Abteilung für allgemeine Armee- und für persönliche Angelegenheiten. (A)

Abt.Chef: Oberst **v. Schroeder** (m. d. Range eines Brig.Nom.) [Zusp. eines Milit. Bezirks b. d. Et. Zusp. 12] **OL aD**  
**M Breyer** Mitgl. d. Kollegiums z. Entscheid. v. Pensionierungsfragen [R. d. FML 13] **Oberst aD**  
**H Melsheimer** Vorst. d. Topogr. Bur., **Oberstlt aD**  
**= Graeter**, Mitgl. d. Kollegiums z. Entscheid. v. Pensionierungsfragen, f. auch Ob.Rekrutier.Rat [D. DR d. N. Abt. D zuget.] **Oberstlt aD**

### Kommandiert zur Dienstleistung:

**Oberstlt zD v. Bodshammer** (U. JR 125) (f. auch Ob.Rekrutier.Rat) **Oberst aD**  
**R Griesinger** f. DR 25 **OL Nidholz** f. JR 124, im Topogr. Bur.  
**H Zimmermann** f. FR 122, = **Lammel** f. GrR 123, im Topogr. Bur.  
 im Topogr. Bur. = **Wimmer** f. JR 180  
**OL Schulze** f. JR 126, im Topogr. Bur. **L Leicht** f. JR 121

## Abteilung für Waffen und Feldgerät. (W)

Abt.Chef: Oberst **v. Haldenwang** zugl. Chef d. Versorg.u. Justiz-Abt. [R. d. JR 180] X. 29. 9. 14 b. Albert [Art.R. 70 (R. W.)] **Oberst aD**  
**M Klotz**

### Außerdem:

**Oberstlt zD Bauer** (U. JR 125) Zuspizient d. Waffen b. d. Truppen [R. d. LJR 119] **Oberst aD** † 11. 11. 22  
**= = Gr. v. Reischach** (U. FML 29) Zuspizient d. Feldart.Geräts, **Oberst aD**

## Verwaltungs-Abteilung. (B)

Abt.Chef: Wirkl. Geh. Kr. Rat, **H d. L. aD v. Wunderlich** (3. Stufe d. Rangordn.) **aD**  
 Wirkl. Geh. Kr. Rat, **L d. L. aD v. Gerhardt** **aD**  
 Geh. Kr. Rat, **H. B. OL d. L. aD Tafel** **ausgesch.**  
 Geh. Ob. Raurat, **L d. L. aD v. Gloder** **i. e. R.**

## Versorgungs- und Justiz-Abteilung. (C)

Abt.Chef: Oberst **v. Haldenwang** f. Abt. f. Waffen u. Feldgerät  
**ODM Dr Hopfengärtner**, Mitgl. d. Kollegiums z. Entscheid. v. Pensionierungsfragen † 1921  
 Justitiar d. RM: Geh. Kr. Rat **Horn** Wirkl. Geh. Kr. Rat, **aD**

## Medizinal-Abteilung. (MA)

Abt.Chef: **K. P. OA Prof. Dr Lasser** f. Sanit. Amt d. **AR**

### Kollegium zur Entscheidung von Pensionierungsfragen:

**M Breyer** f. Abt. f. allg. Armee- u. f. persönl. Angel. desgl.  
**H Graeter**  
**ODM Dr Hopfengärtner** f. Versorg. u. Justiz-Abt.

### Vom Kriegsministerium ressortierten:

Militär-Bevollmächtigter in Berlin,  
 Ober-Rekrutierungsrat,  
 Schloßgarde-Pomp.

**Von der Abteilung für allgemeine Armee- und für persönliche Angelegenheiten ressortierten:**

Remontierungswesen,  
Evangelische Feldpropstei.

**Von der Abteilung für Waffen und Feldgerät ressortierten:**

Artilleriedepots in Ludwigsburg (mit Neben-Artilleriedepot Stuttgart) und Um,  
Traindepot in Ludwigsburg,  
Landes-Armee-Museum in Stuttgart.

**Von der Verwaltungs-Abteilung ressortierte:**

Kriegs-Zahlamt.

## **Ober-Rekrutierungsrat (Ersatzbehörde III. Instanz).**

Stuttgart.

Vorst.: **GL zD v. Scharpff**

[R. d. Brigade Württemberg (407)] **GL aD**  
† 25. 4. 20

Oberstlt **zD v. Bodshammer**

f. RM, Abt. f. allg. Armee- u. f. persönl.  
Angelegenheiten  
desgl.

**H Graeter**

Reg. Dir. **v. Pfeleiderer**

Min. Rat **Hau**

vom R. W. Min. d. Innern, ausgesch.  
vom R. W. Min. d. Innern, ausgesch.

## **Generalstab\*).**

R. P. Oberstlt **v. Lohberg**

**M Reinhardt**

= **Wöllwarth**

R. P. M. **Frhr. v. Stojingen**

= " **H v. Brandenstein**

Chef d. GSt XIII. (R. W.) RM

GSt XIII. (R. W.) RM

GSt 26. Div. (1. R. W.)

GSt 27. Div. (2. R. W.)

GSt XIII. (R. W.) RM

**H Klemig**

**Zugeteilt:**

(U. d. W. GSt) f. b. RM

**M Triebig**

**Linien-Kommandant:**

(U. GrR 123) in Stuttgart [Lin. Kdt in Lüttich] Oberst aD

## **Adjutanten der Königlichen Prinzen.**

**M Frhr. v. Woellwarth-Lauterburg** (U. UR 20) Persönl. Adj. d. Herzogs Ulrich  
von Württemberg R. S., Oberstlt aD

**R Frhr. v. Gaisberg-Helsenberg** (U. DR 26) Persönl. Adj. d. Herzogs Albrecht  
von Württemberg R. S., Oberstlt aD

= **Gr. v. Degenfeld-Schonburg** (U. DR 26) Persönl. Adj. d. Herzogs Robert von  
Württemberg R. S., M aD

**GL Frhr. v. Holz** (U. GrR 119) Persönl. Adj. d. Herzogs Philipp Albrecht von  
Württemberg R. S., H aD

## **Offiziere von der Armee\*\*).**

Oberstlt **Schlee**  
**M Lauffer**

[Art. R. b. XIII. RM] (FR 75) GM aD

[R. d. RM 236] (DR 26) Oberstlt aD

\*) Der Verbleib der Generalstabs-offiziere ist bei ihren Dienststellen nachgewiesen.

\*\*) Mitglieder der deutschen Milit. Mission in der Türkei.

## Offiziere à la suite der Armee.

- Oberst v. Bendler f. Reichs-Milit. Gericht [R. d. KR 247] v. 31. 10. 14 b.  
 Vienne-Chiou, GM 7. 3. 15 in Wülheim a. Rh.  
 Oberstlt Frhr. v. Voellwarth-Lauterburg (U. KR 20) Oberstlt aD  
 R Georg Fürst von Waldburg-Zeil D. (U. DR 26) (FR 122) M 2. 9. 18  
 b. Malines (Peronne)  
 DL Richard Fürst zu Sagn-Wittgenstein-Berleburg D. (U. KR 20) R aD  
 † 25. 4. 25

## à la suite des Sanitätskorps.

- GM Prof. Dr v. Bruns (m. d. Range als GM) Geh. Rat, konsultierend, Leib-  
 arzt Sr. Majestät d. Königs † 2. 6. 16  
 = Dr v. Fejer (m. d. Range als GM) Staatsrat, GM aD  
 GM Dr v. Scheurlen Ob. Mediz. Rat, GM aD

## Schloßgarde-Kompagnie.

Stuttgart.

Nom.: Oberstlt v. Marval f. Diensttuend. Flügeladj. Sr. Majestät d. Königs

Kommandiert zur Dienstleistung:

L Kopf

f. KR 121

## XIII. (Königlich Württembergisches) Armeekorps.

Stuttgart.

- Nom. Gen.: R. P. GbZ v. Fabel 27. 1. 16: à la suite 1. GRzF [DB 8. N.]  
 † 16. 12. 16 in Partenfirchen  
 Chef d. Gen. Stabes: R. P. Oberstlt v. Vogberg 23. 12. 17: Gen. à la suite  
 Sr. Majestät des Kaisers u. Königs | Chef d. GSt d. HGr Herzog Albrecht I  
 GM im KH (DB d. Gruppe 1)

Generalstab:

Adjutantur:

- |   |
|---|
| M Reinhardt   Chef d. GSt d. DR 7. N.   R Gleich (U. KR 20) [R. d. KR 20]<br>GbZ im KH (DB d. Gruppe 2)   Oberstlt aD |
| R. P. S v. Brandenstein   GSt 22. 3. D   S Trübzig (U. FR 13) [R. d. FR 65]<br>M aD   Oberstlt aD                     |

Zugeteilt:

- Oberstlt zD v. Jitschin (U. GrK 119) Oberst aD † 25. 1. 22

Militär-Intendantur des Korps:

- |  |
|--|
| Intendant: Wirkl. Geh. Kr. Rat, S d. L.   Int. Rat, S d. L. aD Reiff ausgesch.<br>aD v. Halbenwang i. e. R.   " " DL d. L. aD Dr Melin<br>Intendant im KH (KR V) |
| Ob. Int. Rat, S d. L. aD Schall   Int. Asses., DL d. Ref. Kopp ausgesch.<br>Geh. Kr. Rat im KH   |
| Int. Rat, DL d. L. aD Dreiß   Int. u. Baurat Schneider Geh. Baurat, aD<br>" " " DL d. L. aD Braunbel<br>" " " " " " " " ausgesch.                                |
| " " " " " " " " Dr Lehner<br>ausgesch.   |



Sanitätsamt des Korps:		Beh.u.Db.Kr.Ger.Rat, 2 d. 2. aD
Krzt: K. P. WM Prof. Dr <b>Laffer</b> , zugl.		Dr <b>Werner</b> aD
Chef d. Mediz. Abt. im KH,	WM aD	Db.Kr.Ger.Rat, 2 d. 2. aD <b>Kalce</b> ,
	WM aD	i. e. K.
WM Dr <b>Hochstetter</b>	WM aD	Kr.Ger.Rat, 2 d. 2. aD <b>Schrag</b> (6. Stufe
Kr.St.Apoth.: DStApoth., K. B. 2 d. 2. aD		d. Rangordn.) Oberheeresanwalt
Dr <b>Seel</b>		im KH
K. Veter.: KStB <b>Kalstoff</b>	WM aD	

## 26. Division (1. Königlich Württembergische).

Stuttgart.

Kom.: WM **Wilhelm Herzog von Urach, Graf von Württemberg, D.** à la suite  
d. DM 25 [Jhr. d. St 64] WM aD

Generalstab:

WM **Wüllwarth** [DDu 18. N.] WM im KH  
(JFhr. V)

Adjutantur:

WM **Schwab** (II. JN 126) [K. d. JN 127]  
Oberst aD

Vorstand der Divisionsintendantur:  
Int.Rat, 2 d. 2. **Klaus** ausgesch.

**Binder** (6. Stufe d. Rangordn.)  
S d. 2. aD, i. e. K.

Divisionsarzt:  
WM Dr **Danneker** WM aD

**Bühner** 2 d. 2. aD, in Ludwigsburg,  
ausgesch.

Kriegsgerichtsräte:  
Db.Kr.Ger.Rat, 2 d. 2. aD **v. Abel**, aD

**Flagland** 2 d. 2. Res., in Ludwigsburg,  
ausgesch.

## 51. Infanterie-Brigade (1. Königlich Württembergische).

Stuttgart.

Kom.: WM **v. Stein**

[K. d. Div. SW (204)] WM aD  
(II. JN 122) M aD

Adj.: S **Müller**

GrN 119  
JN 125

1. Bez. d. 51. JBr (1. K. B.)\*: Bez.  
Kom. Calw, Horb

\*) 2. Bez. d. 51. JBr (1. K. B.) (Bez.Kom. Rottweil) [26. KBr (1. K. B.)]

## 52. Infanterie-Brigade (2. Königlich Württembergische).

Ludwigsburg.

Kom.: WM **v. Teichmann**

[K. 26. LD] WM aD  
(II. JN 122) M aD

Adj.: S **Brandt**

JN 121  
JN 122

Bez.Kom. Leonberg, Ludwigsburg

## 26. Kavallerie-Brigade (1. Königlich Württembergische).

Stuttgart.

Kom.: WM **Robert Herzog von Württemberg K. S.**

à la suite d. DM 26,  
K. P. WM à la suite d. DM 9 [D. DM d. KGr Herzog Albrecht zuget.] WM aD

Adj.: K **Gr. v. Degenfeld-Schonburg**

(II. DM 26) M aD

DM 25  
DM 26

2. Bez. d. 51. JBr (1. K. B.): Bez.Kom.  
Rottweil

## 26. Feldartillerie-Brigade (1. Königlich Württembergische).

Ludwigsburg.

Kom.: GM v. Mohr

Gen. à la suite Sr. Majestät des Königs [R. 25. RD]  
GL aD † 3. 6. 21

Adj.: S Denhle

(U. FNR 65) (FNR 29) † 17. 12. 16 in Bantouzeile  
FNR 29 FNR 65

## Landwehr-Inspektion Stuttgart.

Stuttgart.

Insp.: GM v. Steinhardt

beauftragt m. Wahrn. d. Gesch. d. Rdt von Stuttgart  
[R. 51. gem. FBr] † 30. 11. 15 in Tübingen

Adj.: S Frhr. v. u. zu Weiler

(U. GrR 119) [Adj. d. DK d. HGr Herzog  
Ulbrecht] R aDBez.Kom. Ehingen, Ehlingen, Gmünd, Hall, Heilbronn, Reutlingen,  
I Stuttgart, II Stuttgart.

## 27. Division (2. Königlich Württembergische).

Ulm.

Kom.: R. P. GL Gr. v. Pfeil u. Klein-Gugth

GdM aD

Generalstab:

Adjutantur:

R. P. M Frhr. v. Stögingen [R. d. M Ebner  
R(Sch)Rdos 28] Oberst aD(U. UR 19) [R. d. DR 25]  
Oberstlt aDVorstand der Divisionsintendantur:  
Int.Rat, DL d. L. aD Markel, ausgesch.Stark (6. Stufe d. Rangordn.) aD  
Sandel (6. Stufe d. Rangordn.)  
DL d. L. aD, aD

Divisionsarzt:

GdM Dr Hochstetter GL † 18. 1. 19

Dr Antenrieth (6. Stufe d. Rangordn.)  
L d. L. aD, zugl. Kr.Ger.Rat b.  
Gouv. von Ulm, i. e. R.

Kriegsgerichtsräte:

Ob.Kr.Ger.Rat, DL d. L. aD Schall aD

## 53. Infanterie-Brigade (3. Königlich Württembergische).

Ulm.

Kom.: GM v. Moser

[Fhr XIV. RR] GL aD  
(U. FR 126) M aD

Adj.: DL Baecker

GrR 123

FR 124

1. Bez. d. 53. FBr (3. R. W. \*): Bez.  
Kom. Ellwangen, Mergentheim

\*) 2. Bez. d. 53. FBr (3. R. W.) (Bez.Kom. Ulm)

s. 27. FBr (2. R. W.)

## 54. Infanterie-Brigade (4. Königlich Württembergische).

Ulm.

Kom.: R. P. GM Langer

[Fhr XXIV. RR] GL aD

Adj.: S v. Mauch

(U. GrR 123) [GSt 48. RD] M aD

FR 120

FR 127

FR 180

Bez.Kom. Biberach, Ravensburg

## 27. Kavallerie-Brigade (2. Königlich Württembergische).

Ludwigsburg.

Kom.: GM Frhr. Thumb v. Neuburg

[Kreischef in Belgien] GL aD

Adj.: R Hente

(U. DR 25) [Adj. d. Gt XIII. (K. W.) RR] M aD

UR 19

UR 20

## 27. Feldartillerie-Brigade (2. Königlich Württembergische).

Ulm.

Kom.: GM v. Bernhard

Adj.: S Scherer

FNR 13

FNR 49

GL aD

(U. FNR 13) M aD

2 Bez. d. 53. JBr (3. R. W.): Bez. Kom.

Ulm

Beim Korps befinden sich:

PB 13

TrN 13

Außerdem:

JR 126 (Abkommandiert in d. Bereich XV. Nr (61. JBr)

4. (R. W.) Komp. d. R. P. GB 4

W. Detach. d. R. P. Betriebs-Abt. d. CTr.

3. (R. W.) Komp. d. R. P. TB 4

W. Detach. d. R. P. Fest. Fernspr. R. 4

4. (R. W.) Komp. d. R. P. LB 4

W. Detach. d. R. P. Kraftfahr-W.

W. Detach. d. R. P. Verkehrstech. Prüf.

Komm.

## Gouvernements, Kommandanturen und Garnisonen.

Festungs-Gouvernement Ulm (f. S. 101).

Gouvernement Stuttgart.

Rdt: m. Wahrn. d. Gesch. beauftr.: GM v. Steinhardt, f. Landw.-Insp. Stuttgart

Platzmaj.: S Bernhold (U. JR 121) [Adj. d. St 64 (R. W.)] M aD

Garn. Arzt: StM Dr Vosfinger DStM aD

Ev. Garn. Pfarrer: Feldpropst, Prälat v. Blum f. Ev. Feldpropstei, aD

Rath. Garn. Pfarrer: Kirchenrat Wangold, Hausprälat Sr. Päpstl. Heiligkeit, aD

Truppen-Ubungsplatz Münsingen.

Rdt: GM zD v. Dinkelacker [R. 57. LZBr] GL aD

Adj.: DL Wagner f. JR 127

Ludwigsburg.

Platzmaj.: M zD Holzhausen (U. JR 127) (RJR 246) X. 24. 10. 14 im

Poligonveldwald

Vorst. d. Art. Dep.: Oberstlt zD Weiß (U. FNR 13) Oberstlt aD † 1. 2. 20

Garn. Arzt: StM (Dr Espenschied) beauftr. m. Wahrn. d. obermilitärärztl. Gesch.

b. Art. Dep. u. b. Vell. Amt d. Nr, f. JR 124

vom JR 127, DStM aD

Ev. Garn. Pfarrer: Stadelmann Pfarrer im Rh † 8. 8. 23

Rath. Garn. Pfarrer: Stadtpfarrer Hofmann ausgesch.

Dem Artilleriedepot zugeteilt:

S zD Born (U. JR 121) Verw. d. Neben-Art. Dep. in Stuttgart, Oberstlt aD

Ulm.

Vorst. d. Art. Dep.: Oberstlt zD Beigel (U. GrN 123) Oberst aD

# Infanterie.

## Grenadier-Regiment Königin Olga

(1. Württembergisches) Nr. 119.

Stuttgart.

26. Div., 51. JBr (m. JBr 125).

Chef: Gen.Oberst <b>Albrecht Herzog von Württemberg K. S.</b>		Gen. Insp. d.
Sechsten A. Insp. [D. d. GGr Herzog Albrecht]		Gen. Feldmarschall
Kom.: K. P. Oberst v. der Esch		[R. 7. JBr] G. a. D.
Oberstlt Frhr. v. Ziegefar		[R. 205. JBr] G. a. D.
v. Hoff		[R. 242. JBr] G. a. D.
M Bauer		Oberst a. D. † 4. 1. 24
= Frhr. v. Gemmingen-Guttenberg-Fürfeld		[R. 51. JBr] Oberst a. D.
= Baumann (R. JBr 246) v. 20. 10. 14 b. Beelaere		✕ 15. 11. 14 in Stuttgart
= Frhr. v. Hügel		Oberstlt a. D.
= v. Reppelin		Oberstlt a. D.
H v. der Osten	Oberstlt a. D.	DL Kreis M a. D.
= v. Haldenwang	Oberstlt a. D.	L Albrecht Eugen Herzog von Württemberg K. S. [St d. DR 14. A.]
= Gr. v. Lippe-Falkenflucht	M a. D.	= Justi [D. GGr F überw.] M a. D.
= Frhr. v. Gültlingen	Oberstlt a. D.	= Scharpff ✕ 8. 12. 14 b. Flow
= Frhr. v. Wangenheim	Oberstlt a. D.	= Seible S a. D.
= Frhr. v. Elrichshausen	M a. D.	= Nagel M a. D.
= Hartmann ✕ 24. 8. 14 b. Longuehou		= Fischer v. Weitersthal [GSt d. Gf XIII. (R. W.) KR] S im KR
= v. Breuning	M a. D.	(GSt 5. Div.)
= Schwab ✕ 22. 8. 14 b. Barancy		= Frhr. v. Ullm-Erbach, S ✕ 5. 4. 18
= v. Groll ✕ 20. 12. 14 b. Eschadeci		nördlich La Siguy Fe. (Aras)
= Frhr. Scutter v. Lögen (Georg)		= Frhr. Barnbüler v. u. zu Gemmingen DL ✕ 14. 6. 17 b. Aras
= Nagel	M a. D.	= v. Bünan S im KR (13. JBr)
K. P. S Jonas	M a. D.	= Wegelin S a. D.
H Frhr. v. Ziegefar (R. JBr 121)		= Scheurlen (Fritz) (R. G 1 d. JBr)
v. 25. 6. 16 b. Beaumont ✕ 26. 6. 16		DL ✕ (abg.) 26. 3. 18 b. Drigin
in Bapaume		= v. Graevenig (Friedrich) S a. D.
= Hiller	M a. D.	= Spieß (F. G. M 3) † (abg.) 11. 8. 14
= Frhr. v. Holz	M a. D.	= v. Haldenwang (Artur) ✕ 22. 8. 14
= Zidwolff	M a. D.	b. Barancy
DL Geyer M im KR (GSt 5. Div.)		= Knoerzer (Alfred) S a. D.
= Ritter v. Molo [Adj. d. Gf XIII. (R. W.) KR] M im KR		= Steinhardt S a. D.
(13. JBr)		= Frhr. Bergler v. Berglas (Friedrich) S a. D.
= v. Mauch [GSt d. Chfs d. KGW] M a. D.		= v. Graevenig (Hans) S im KR
= Frhr. Speth v. Schülzburg		(13. JBr)
S ✕ 7. 12. 14 b. Flow		= v. Alberti DL im KR (13. JBr)
= v. Staudt (BrGr 51) v. b. Morroy		= Schmidt (Eberhard) DL a. D.
✕ 1. 11. 14 in Thiaucourt		= v. Haldenwang (Hans) DL a. D.
= Hampacher	M a. D.	= Triebig (Fritz) DL a. D.
= Bar. Hoiningen-Suene	M a. D.	= Renz ✕ 22. 7. 18 b. Fismes
= Frhr. Scutter v. Lögen (Dswald)		= Göß L a. D.
S ✕ 20. 8. 16 im Delville-Wald		= Heigelin DL a. D.
b. Longueval		= Frhr. v. Pechmann ✕ 6. 4. 15
= Hauber ✕ 10. 9. 14 b. Sommaine		b. Polubu
= Schall [D. Gf IV. KR zuget.] M a. D.		L a. D.
= Frhr. v. Bilsinger	M a. D.	
= v. Abel	M a. D.	= Riedel

✓ Steinhardt	DV aD	✓ Hochdanz	DV aD
= Haidlen	L aD	= Sorg	DV aD
= Frank	L aD	= Spatz	L aD
= Rentenberger	DV aD	= Marquard	DV aD
= Seyther	DV aD	= Zeller	L aD
= Scheurlen (Hans)	✕ 25. 6. 15	= Kübel	L aD
	nördl. Patolenta	= Beder	L aD
= Bauber	L aD	= Frhr. v. Watter	L aD † 10. 2. 21
= Knoerzer (Sturt)	v. 16. 2. 15 b.	= Fischbach	L aD
Ludwikow ✕ 18. 2. 15	in Lomica	= Frhr. Bergler v. Berglas (Sturt)	L aD
= Frhr. v. Houwald	✕ 9. 5. 15	= Lindh	✕ 28. 4. 17 b. Arras
	südbösl. Garzaste	= Lofch	(RN 413) ✕ 6. 4. 18 b.
= Dippon	DV aD		Brachès
= Reihling	DV aD	= Eugen Prinz zu Schaumburg-Lippe	D. L aD
= Kraud Edler v. Aldersfeld	✕ 29. 6. 15		
	b. Patolenta	= Ebner	✕ 27. 8. 17 b. Langemart
= v. Haldenwang (Otto)	L aD	= Rammenstein	✕ 27. 1. 17 b.
= Häberlen	✕ 24. 7. 15 b. Dsbonds		Le Transloy
= Maier	v. 16. 7. 15 b. d. Bramura-	= Bechtle	L aD
Schauze ✕ 20. 7. 15	in Karwacz	= Zetter (Lothar)	L aD
= Marquardt (Hans)	✕ 5. 4. 18 b.	= Radziejewski (Mar)	L aD
	La Signy Fe. (Arras)	= Pöffler	✕ 19. 2. 17 b. Le Transloy
= Rube ✕ 16. 8. 16	im Delville-Wald	= Götting	L aD
= Faber	✕ 25. 10. 15 b. Orlovica	= Karl Gero Fürst von Urach, Graf	
	(Serbien)	von Württemberg D.	L aD
= Staib (RN 122)	✕ 14. 10. 16 b.	= Frhr. v. Scholten	L im RN (13. RN)
	Génermont	= Seuffer	L aD
= Schüle	L aD	= Menton (Otto)	L im RN (13. RN)
= Jaeger	DV aD	= Vandell	✕ 25. 10. 18 b. Vesles
= v. Seeger	L aD	= Doertenbach	L aD
= Frhr. v. Schellerer	L aD	= Häder	L aD
= Bühler	L aD	= Aneer	✕ 24. 10. 18 b. Cuirieux
= Scholl	✕ 5. 4. 18 b. La Signy Fe.	= Stohlhaas	L aD
	(Arras)	= Laible	L aD
= Menton (Hermann)	DV aD	= Luz	L aD
= Roesling	v. 25. 6. 15 b. Przasnysz	= Michel	L aD
	✕ 26. 4. 16 in Stuttgart	= Sigel	✕ 17. 8. 18 b. Courcelles
= Findh	DV aD	= Ströhlm	L aD
= Lanz	DV aD	= Wurster	L aD
= Reuscher	DV aD	= Kraus (Friedrich)	L aD
= Schmid (Otto)	(RN 119)	= v. Sonntag	L aD
	✕ 29. 9. 16 b. Grandcourt	= Plieninger	L aD
= Märl	(RN 119) ✕ 3. 9. 16 b.	= Raschold	L aD
	Beaumont		

## à la suite:

R. P. Gen. Oberst (m. d. Range als Gen. Feldmarschall) v. Vindequift, f. Gen. Adj.  
 Sr. Majestät d. Kaisers u. Königs † 16. 4. 15  
 ObJ Frhr. Schott v. Schottenstein † 10. 8. 17

R. M.: OStM Dr Burt	OStM aD	M Dr Bauer	OStM aD
OStM Dr Hebelmesser	OStM aD	= Dr Straub	OStM im RN (5. RN)
= Dr Krehfer	OStM aD	3 Lehner	OStM aD
M Dr Holch	(RN 247) OStM	= Prause	OStM aD
	† 27. 3. 18 b. Nuthuille	= Blattmacher	3 aD
= Dr Nagel	OStM im RN (5. RN)	= Schmoll	OStM im RN

# Infanterie-Regiment Kaiser Wilhelm, König von Preußen

(2. Württembergisches) Nr. 120.

Ulm.

27. Div., 54. JBr (m. JBr 127 u. 180).

Chef: Seine Majestät der Deutsche Kaiser und König von Preußen Wilhelm II.	
Kom.: Oberst v. Körbling	[Nr. 202. JBr] Oberst aD
Oberstlt Breyer	[Nr. 407. JBr] Oberst $\times$ 5. 6. 18 b. Domicourt
W Simon	Oberst aD
= Fleischlen	[Nr. d. JBr 125] WM aD
= v. Alberti	[Nr. d. JBr 122] Oberst aD † 23. 3. 19
= v. Brandenstein	[Nr. d. JBr 121] WM im RS (JBr IV)
= Diez	[Nr. d. JBr 476] Oberst aD
= Mügge	[Nr. d. JBr 246] W aD
H Frhr. v. Malchus	[Nr. d. JBr 119] Oberstlt aD
= Gr. v. Bullion	W aD
= Beeber (JBr 180) W	$\times$ 26. 9. 16 b. Thiepval
= Bleicher	Oberstlt aD
= Frhr. v. Crailsheim	$\times$ 22. 8. 14 b. Mussy la Ville
= Kölle (JBr 246) v. in Belgien	$\times$ 17. 6. 15 in Ledeghem
= Erlemeyer	Oberstlt aD
= Wolf	W aD
= Schmidt	M aD
St. P. H Zircher	$\times$ 10. 9. 14 b. Sommaisne
H Zwißler	W aD
= Schleißing	W aD
= Eitel $\times$ 10. 9. 14 b. Raux-Marie	
= Erbelding	W aD
= Albrecht	W aD
= Fleischmann	W aD
= (Strehle)	f. JBr 122
DL Weppen	H aD
= Gebhard (JBr 246) H	$\times$ 21. 3. 18 b. Houmécourt
= v. Raben	W aD
= Verlach	W aD
= Horn $\times$ 22. 8. 14 b. Mussy la Ville	
= Korinski	H aD
= v. Borde	H aD
= Strehle	W aD
= Stief	H aD
= Most	H im RS (ZufSch)
= Schaidler	W aD, zul. im RS
= Pipp (JBr 121) $\times$ 2. 10. 14 im	Wald b. Authuille
L Hug	H b. d. HFrifo
= Böhm $\times$ 23. 8. 14 b. Tellancourt	
= Straub	H aD
= Stützenberger	H aD
= Fischeninger	H aD
= Kießling (Bruno)	W aD
= Zobel (BrErB 54) $\times$ 25. 8. 14 b.	Serres
L Schmidt (Ludwig)	H aD
= Hartmann (JBr 48) H	$\times$ 3. 9. 17 b. Kortewilbe
= Pollsch	H aD
= Lausterer (BrErB 53)	$\times$ 25. 8. 14 b. Arracourt
= Schulz (Runo)	$\times$ 10. 9. 14 b. Raux-Marie
= Maisch (Herbert) [GStf 228. JBr]	H aD
= Reim (JBr 56) DL † (verunglückt)	21. 6. 16 b. Molodeczno
= Gutscher	H aD
= Fächtner	DL aD
= Schmid (Wilhelm) DL	$\times$ 5. 5. 17 b. Sauchy-Lestree
= Zimmer (Gustav) (JBr 2) $\times$ (abg.)	9. 2. 16 b. Brebach-Saarbrücken
= Zimmer (Hermann)	H aD
= Schultheiß	R im RS (18. JBr)
= Groß	H aD
= Pland	H aD
= Eggensperger	$\times$ 14. 4. 17 in d. Siegfriedstellung
= Lamparter	$\times$ 31. 8. 14 b. Mont
= Eßig	$\times$ 18. 8. 16 b. Guislemont
= Eisenbach	DL aD
= Glöckle (Hilmar)	DL aD
= Rottmeier	DL aD
= Schulz (Paul)	DL aD
= Nischele (JBr 14) $\times$ 14. 4. 17 b.	Rufsch
= Pecoroni $\times$ 12. 8. 15 b. Martinus-	wert (Argonnen)
= Kießling (Karl)	$\times$ 10. 9. 14 b. Sommaisne
= Simon	DL aD
= Ebner	DL aD
= Friedel (JBr 18) $\times$ 9. 3. 16 südw.	Pille
= Frhr. v. Crailsheim (JBr 53)	$\times$ (abg.) 4. 1. 16 in Warmeriville
= Christmann	DL aD
= Ulber	† 16. 8. 19

<p>                 V Schmid (Joseph) L aD                  = v. Spindler X 20. 6. 15 b. Labordèrewerk (Argonnen)                  = Bäumler (FR 122) X 6. 8. 16 b. Korolowka                  = Glöcklen (Erich) (FR A 249) L aD                  † (verungl.) 3. 5. 17 b. Charmois                  = Treiber X 11. 8. 15 b. Martinswerk                  = Maldaque v. 17. 7. 16 b. Yperu                  X 18. 7. 16 in Menin                  = Egerer DL aD                  = Weil (Otto) (AFI-Part 1) X 9.3.17                  b. La Briquette                  = Bazing DL aD, jul. im KH                  = Holzhäuer L aD                  = Behringer X 7. 7. 16 b. Yperu                  = Maisch (Theodor) L aD                  = Städlen X 22. 8. 16 b. Guillelmont                  = Rettinger L aD                  = Ringler L im KH (13. FR)                  = Simon L aD                  = Obermüller (Adolf) X 6. 8. 18 b. Morlancourt                  = Schmidberger L aD                  = Drössel L aD                  = Hausmann L aD                  = Bleibler X 3. 5. 17 b. Bullecourt                  = Eppler X 27. 8. 18 inf. Berw. in Trohennes                  = Ott X 21. 3. 18 b. Révelon Fe. (Epéhy)             </p>	<p>                 V Glafer X 6. 8. 18 b. Morlancourt                  = Kurfz (Walter) X 6. 8. 18 b. Bray                  = Ruffler X 7. 8. 18 b. Morlancourt                  = Häußler [D. Chef d. GSt d. FH                  zuget.] L aD                  = Lundie (Herbert) L aD                  = Merz (August) L aD                  = Weil (Walter) v. 1. 11. 18 b. Tailly                  X 13. 11. 18 in amerif. Gef.                  = Bundschu, v. 22. 3. 18 b. Révelon Fe.                  X 24. 3. 18 in Caundry                  = Gmelin X 22. 3. 18 b. Révelon Fe.                  = Schirmer L aD                  = Scholder v. 5. 8. 18 b. Bray                  (Somme) X 8. 8. 18 in engl. Gef.                  = Greßler L aD                  = Reiner L aD                  = Schleh L aD                  = Engel (Herbert) L aD                  = Fritter (August) L aD                  = Grafhoff v. 18. 8. 18 b. Bray                  X 20. 8. 18 im Feldlaz. 93 (Albert)                  = Neusch (Paul) L aD                  = Ruß (Josef) L aD                  = Welte L aD                  = Eschrich L aD                  = Niemann L aD                  = Melzer L aD                  = Obermüller (Paul) L aD             </p>
--	---

à la suite:

Oberst Wilhelm Kronprinz des Deutschen Reiches und Kronprinz von Preußen  
 R. u. S. F. |. 1. G. M. S.

<p>                 R. N.: OStM Dr. Hochzeisen WM im KH                  (Div. Arzt 5. Div.)                  OStM Dr. Haist OStM aD                  = Dr. Schejold OStM aD                  OStM (Dr. Korn) 20. 5. 14 z. Pdm.                  N Dr. Herrmann DL aD                  = Dr. Grünau (FR 65) X 8. 6. 18                  inf. Berw. in Le Plessier-Hulou             </p>	<p>                 OZ, Rechn. Rat König OZ aD,                  Rechn. Rat                  = Ruhn OZ aD                  Z Faber † 1. 12. 16                  = Hospach vom FR 122, ausgesch.                  = Dümmel ausgesch.             </p>
--	--

Infanterie-Regiment Alt-Württemberg

(3. Württembergisches) Nr. 121.

Ludwigsburg.

26. Div., 52. Br (m. FR 122).

Chef: Seine Majestät der König von Sachsen Friedrich August III. |. 2. G. M. R  
 † 28. 1. 15 in Pozlow-Szlachecki  
 Kom.: Oberst v. Gais [R. 54. (R. W.) LZBr] WM aD † 31. 7. 19  
 Oberstlt. Josenhank [R. d. FR Stuttgart (413)] WM aD  
 = Herrmann

- W Keller  
 = Reinhardt  
 = Schumacher  
 = Menzel  
 = Winke
- S Brummer Oberstlt aD  
 = Günzler Oberstlt aD  
 = Scupin Oberstlt aD † 24. 11. 24  
 = Moser v. Filsack X 24. 8. 14 b.  
 Longuyon  
 = Völter [N. d. RZR 121] Oberstlt aD  
 = Scharwächter Oberstlt aD  
 = Baumann Oberstlt aD  
 = Nagel (RZR 121) X 13. 6. 15 b. Serre  
 = Leipprand [Nbj. d. Gf 64]  
 Oberstlt aD, zul. im RH  
 = v. der Osten X 24. 8. 14 b. Longuyon  
 = Frommann X 20. 12. 16 b.  
 Rocquigny
- = Fischer X 4. 9. 14 b. Clermont  
 = Hörig X 22. 8. 14 b. Romain  
 = Manser v. 21. 8. 14 b. Longuyon  
 X 29. 8. 14 in Diedenhofen
- = Niengle M aD  
 = Braune M aD † 10. 2. 25
- O Leibrod M aD  
 = Berrer [GSt d. Gf 55] M aD  
 = Oppenländer S X 26. 10. 14 b.  
 Fromelles
- = Herzler (RZR 247) S X 8. 10. 16  
 inf. Berr. in St. Quentin
- = Rohler S aD  
 = Hahn [GSt 26. 3D] M im RH  
 (GSt d. Gf 2)
- = Reischle S im RH (St 5. Div.)  
 = Kopf (Erich) M aD  
 = Nigler S aD  
 = Meene [GSt d. Chefs d. FCB]  
 M aD  
 = Waaser M aD  
 = Schneider M aD  
 = Glögler X (verm.) 10. 9. 14 b.  
 Baur Marie
- O Carl Alexander Herzog von Württemberg  
 N. S. [D. Df d. HGr Herzog  
 Albrecht zuget.] S aD
- = Kopf (Marich) (RZR 248)  
 X 15. 12. 14 b. Poetzelhoef
- = Ottenbacher [GSt d. Gf  
 XIII. (N. B.) Nr] S im RH (4. R)
- = Pantlen S aD  
 = Leicht (ZR 476) S X 24. 5. 17 inf.  
 Berr. in Berguicourt
- = Schempp S aD  
 = Maier (Karl) S aD  
 = Hauneder v. 5. 1. 15 b. Zylin  
 X 9. 1. 15 im Laz. Zug 2 Dresden
- = Theurer (RZR 119) X 29. 8. 14 b.  
 La Rolle
- \* [N. 107. (N. B.) RZR] WM aD  
 [N. 53. 3R] W aD, zul. im RH  
 Oberstlt aD  
 [N. d. 3R 475] M aD  
 [N. d. 3R 190] Oberstlt aD
- O Frhr. v. Stetten S im RH (13. 3R)  
 = Seeger (Willy) S im RH (13. 3R)  
 = Lanz X 22. 8. 14 b. Romain  
 = Schröder S aD  
 = Wiest S aD  
 = Hegelmaier (RZR 121)  
 O X 22. 10. 17 im Houthouster  
 Wald (St. Joseph)
- = Oppenländer S im RH (13. 3R)  
 = Schwandner S aD  
 = Dorn (BrGr 52) X 28. 9. 14 b.  
 Vbaucourt
- = Strölin X 26. 10. 14 b. Fromelles  
 = Einzelbad S aD  
 = Müller (Alfred) O aD  
 = Stübler O aD  
 = Bracher O aD  
 = Kunz O aD  
 = Fedel O aD
- = Schramm (R 3 d. FGr) X (abg.)  
 21. 5. 16 b. Reiffnes
- = Raegle O aD  
 = Feldweg O aD  
 = Aneile O aD  
 = Ent X 26. 10. 14 b. Fromelles  
 = Stauffmann X 17. 9. 14 b. Mont-  
 blainville
- = Lang (Otto) X 10. 9. 14 b. Beaucée  
 = Mayer (Karl) X 9. 9. 15 b.  
 Facewige
- = Stahl O aD  
 = Glas O aD  
 = Schmidt (Friedrich) O aD  
 = Mayer (Hans) O aD  
 = Menzel O aD  
 = Behringer O aD  
 = Burkhardt O aD  
 = Hindennach (Walter) O aD  
 = Schmid (Walter) O aD
- = Nusser X 23. 4. 17 b. Arras  
 = Eisenbraun (R 1 d. FGr)  
 X (abg.) 24. 3. 18 b. Estreut
- = Würkle X 4. 8. 16 an d. Somme  
 = Schürger X 10. 9. 15 b. Facewige  
 = Seeger (Erwin) X 27. 5. 16 b.  
 Operu
- = Fetscher O aD  
 = Landbeck O aD  
 = Auer X 23. 4. 17 b. Arras  
 = Reinhardt X 19. 8. 16 an d. Somme  
 = Bauer X 2. 6. 16 b. Operu  
 = Kaminsky X 19. 8. 16 b. Longueval  
 = Rieger X 18. 7. 16 b. Operu  
 = Löbinger O aD



W Mezzger	v. 2. 6. 16 6. Npern	W Wüch	W aD
= Müller (Max)	⊗ 23. 6. 16 in Ledeghem	= Stodert	W aD
= Mezel	DW aD	= Breining	W aD
= Hoffmann	W aD	= Knops	W aD
= Stiefenhofer	W aD	= Pelf	W aD
= Hermann	W aD	= Schnell	W aD
= Spohn	W aD	= Walter	W aD
= Stellrecht	W aD	= Bäkner (Heinrich)	W aD
= Fiebig	W aD	= Baumann (Otto)	W aD
= Lang (Oskar)	(Erst d. R.)	= Combe	W aD
	† 23. 10. 18	= Griefinger (Albert)	W aD
= Lang (Ernst)	W aD	= Hindennach (Erwin)	W aD
= Maier (Gustav)	W aD	= Kentner	W aD
= Grafer	W aD	= Kindermann	W aD
= Schmid (Theodor)	W aD	= Müller (Walter)	W aD
= Süßmann	W aD	= Romeis	W aD
		= Frhr. v. Schellerer	W aD

à la suite:

GdJ Frhr. v. Bilsinger f. Gen. Adj. Sr. Majestät des Königs  
 = Johann Georg Prinz von Sachsen, Herzog zu Sachsen, K. S. K. P. Gdsf  
 à la suite d. 2. WK, GdJ aD  
 Oberstl Georg Kronprinz von Sachsen K. S. Chef d. GeschW, Oberstl aD  
 H Friedrich Christian Prinz von Sachsen, Herzog zu Sachsen, K. S. H aD

R. A.: DStM Dr Mühlischlegel	GDW aD	W Widmann	
EM Dr Friß	DStM aD	DZ Kaiser (RZM 121)	† 12. 10. 14 in Ludwigsburg ausgesch.
= Dr Brekle	GDW im RH (5. SW)	= Nonnenmann	DZ, i. e. R.
DW Mutschler	StM aD	= Tammen	DZ im RH
W Dr Lang	StM aD	= Keller	
= Müller	StM aD		

**Füsilier-Regiment Kaiser Franz Joseph von Osterreich,  
 König von Ungarn**

(4. Württembergisches) Nr. 122.

St, I. u. III. B Heilsbrunn, II. B Mergentheim.

26. Div., 52. JBr (m. JM 121).

Chef: Seine Majestät der Kaiser von Osterreich, Apostolischer König von Ungarn,  
 Franz Joseph f. GRK 2 † 21. 11. 16  
 Kom.: Oberst v. Frieß [K. 222. JD] GW aD  
 Oberstl Bechtinger [K. d. LZM 121] ⊗ 4. 9. 14 b. Münster i. E.  
 M Sauter [K. 14. JBr] WM aD  
 = Keller [K. d. JM 121] Oberstl ⊗ 8. 8. 16 au d. Somme  
 = Beck ⊗ 24. 8. 14 b. Longlaville  
 = Hauber † 16. 3. 15 in Hornegg  
 = Bürger [K. d. JM 478] Oberstl aD  
 = Frhr. v. Herman Oberstl aD  
 H Menzel (Ludwig) (RJM 120) H Engelhart Oberstl aD  
 = Mügge ⊗ 27. 8. 14 b. Denipaire = Frhr. Scutter v. Löhen [Chef d.  
 St. P. H Thomas [K. d. LZM 122] Oberstl aD GSt d. Gouv. von Mex] Oberst  
 [K. d. LZM 7] im RH (16. JM)  
 H Better Oberstl aD = Keerl Oberstl aD  
 = Menzel (Julius) ⊗ 27. 9. 14 b. Senne [Chef d. GSt d.  
 = Niebur M ⊗ 7. 8. 16 b. Tlumacz = Zimmermann GSt 64] Oberst b. d. HFrko  
 = Stamm ⊗ 22. 8. 14 b. Romain

§ (Seiffert) 20. 5. 14 Absch., M aD	§ Wirthle (RN 476) DL X inf. Ver-
§ P. § v. Seel M aD	wundung 6. 4. 18 im Feldlaz. 45
§ Hörste M aD	= Rud DL aD
= Schwenhage M aD	= Schüg (RN 125) X 10. 9. 14 b.
= Baumgart M aD	Preß en Argonne
= Faulhaber X 5. 11. 14 b. Krnisstraat	= Hachtel DL aD, zul. im RN
= Strehle vom RN 120, M aD	= Kraft DL aD
DL Deifel [GSt 15. LD] M aD	= Frank X 22. 8. 14 b. Romain
= Stoebe S aD	= Gramer DL aD
= Seig (RN 476) S X 5. 4. 18 b.	= Werfer DL aD
Mortemer	= Stod X 12. 9. 14 b. Baug-Marie
= Guth M aD	= Müller (Erwin) DL aD
= Dippert M aD	= Brösamlen (Eberhard) X (verm.)
= Reitmaier M aD	7. 8. 16 b. Tlumacz
= Schüller M aD	= Lederer (RN 122) X inf. Verw.
§ (Wiegandt) † 16. 5. 14	16. 1. 17 im R Feldlaz. 99
= Abel S X 7. 8. 16 b. Tlumacz	= Allmendinger (Guido) DL aD
= Schreiber v. 30. 6. 15 an d. Guila-	= Neumayer DL aD
Lipa, DL X 27. 7. 15 in Rohatyn	= Fehrl (RN 126) X 6. 11. 16 an b.
= Koesch [GSt 50. RD] S aD	Somme
= Dederer S aD	DL aD
= Diedra S aD	= Beck X 26. 6. 15 am Dnjester
= Gnamm S aD	(Bandoлина)
= Gunzenhauser X 22. 8. 14 b. Romain	= Blum (F. E. F. 10) † (abg.) 22. 8. 17
= Kössler S aD	= Bubert v. 29. 6. 15 an d. Guila-
= Wolf (Emil) X 24. 2. 15 b. Pozlow=	Lipa X 26. 7. 15 in Munkacs
Szlachecki	= Schatzberger X 29. 7. 15 b. Sied-
= Frhr. v. Lupin S aD	liska-Bielkie
= Wolff (Harry) (RN 1 d. F. Tr) DL	= Wolz X 3. 7. 16 b. Jezierzany
X (abg.) 1. 12. 15 b. Pille	= Bräuchle DL aD
= Schloßmacher S aD	= Geist DL aD
= Loeser (GSt 46 d. F. Tr) DL	= Raundinga L aD
X 3. 6. 18 nördl. Hamel	= Deisterlein DL aD
= Heimerdinger S aD	= Kamm (F. M. A 242) X 16. 5. 18 b.
= Maentel S aD	Eply-Raucourt
= Schaefer (RN 120) X 24. 8. 14 b.	DL aD
Haus	= Thein DL aD
= Hartwein S im RN (14. RN)	= Miesbad DL aD
= Allmendinger (Karl) S im RN	= Eppinger X 3. 7. 16 b. Jezierzany
(13. RN)	= Wied DL aD
= Starck (RN 248) X 13. 12. 14 b.	= Bohr † 24. 9. 19
Beelaere	= Schlößer (RN 121) X 1. 7. 16 b.
= Döring S aD	Beaumont
= Feszl S aD	L aD
= Brösamlen (Walter) X 20. 10. 14	= Böhm DL aD
b. Englos	= Reinhardt X 23. 10. 18 b. Drö
= Weigand (GSt 10 d. F. Tr) DL	= Gunkel L aD
X (abg.) 25. 9. 17 b. Nachtegaal	= Gmelin X 24. 8. 16 inf. Verw. in
= Quintenz v. 22. 8. 14 b. Romain	Münbera
X 1. 10. 14 in Diederhofen	= Scherff L aD
= Keller DL aD	= Neustle L aD
= Stahl (GrN 119) v. 22. 8. 14 b.	= Biding L aD
Varanch X 29. 8. 14 in Arlou	= Walter L aD

à la suite:

Franz Ferdinand Erzherzog von Oesterreich-Este R. u. N. S.

f. NR 10

† (ermordet) 28. 6. 14 in Serajewo

Friedrich Erzherzog von Oesterreich R. u. N. S.

f. NR 48

GdS v. Marchtaler

f. Kriegsminister

R. N.:	Dr Kirn	WM aD	D3	Neustle	St3, i. e. R.
St. N.	Dr Hegler	DStM aD	3	(Hospach)	f. 3R 120
=	Dr Dieterlen	DStM aD	=	Friedrich	i. e. R.
=	Dr Strauß	DStM aD	=	Reichart	D3 im RH
=	Gremßer		=	Lämmle	aD

## Grenadier-Regiment König Karl

(5. Württembergisches) Nr. 123.

Ulm.

27. Div., 53. JBr (m. 3R 124).

Chef:	Seine Majestät der König				† 2. 10. 21
Kom.:	Oberst v. Erpf				[R. 242. 3D] W aD
	Oberstlt Arnold				[R. d. Gr[3R 52] † 12. 10. 15 in Ulm
	R. P. Oberstlt (v. Zepelin)				f. 3R 35
	Fehr. v. Lupin				[R. d. GrR 123] WM aD, zul. im RH
	R. P. M. Brandenburg				Oberst aD
	" " Kammler				vom 3R 127 [R. d. 23R 125] Oberst aD
	Salzmann				[R. d. 33R 119] Oberst aD
	Schmidt				[R. d. 23R 122] Oberst aD
	Stoehaus				[R. d. 3R 476] Oberstlt aD † 19. 1. 23
	Feng	Oberstlt aD	DL	Lammel	§ aD
	Baschke	Oberstlt aD	=	Zunge	(Württ. Gebirgs-R) §
	Greif	Oberstlt aD			× 13. 7. 18 b. Arcis
	Menzel	× 22. 8. 14 b. Bleid			le Fontart
	v. Schäfer	[D. u. d. Gen. Gouv. Warschau] Oberstlt aD		Fehr. v. Perfall	§ × 9. 8. 16
	Sauger	Oberstlt im RH (RwM)		Dittmar	(3R 122) × 18. 12. 14
	Holland	v. 6. 9. 14 b. Thiancourt		Mayer	[D. Gf VII. RH zuget.]
	Ziegler	× 15. 9. 14 in Montmédy			§ im RH (RwM)
	R. P. G. Groß	× 2. 10. 14 im Argonnenwald	U	Schwenzer	§ im RH (13. 3R)
	Karnapth	× 2. 7. 15 im Argonnenwald (Binarville)		Borsheim	§ aD
	Maurmeier	M aD		v. Chauvin	§ aD
	Luz	× 22. 8. 14 b. Bleid		Müller (Lothar)	DL × 30. 1. 15
	Laube	M aD			im Argonnenwald
	Winter	M aD		Erhard (Julius)	v. 1. 9. 14
	Höller	× 30. 8. 14 b. Cassy		Erhardt (Helmut)	§ aD
	Berner	v. 22. 8. 14 b. Bleid		Schall	[GStft d. Gf 64] § aD
		× 16. 9. 14 in Ulm		Schmidt (Emil)	× 6. 9. 14 b.
		f. 3R 125			Baubecourt
DL (Wolbe)		M im RH (Kdtr Stettin)		Lieb	[GStft 240. 3D] § im RH
	Förling	(3R 125) v. 8. 9. 14 b.			(15. 3R)
	Romberg	× 10. 9. 14 in Stuttgart		Clostermeyer	§ aD
	Preß, §	(3R 120) § × 17. 6. 15		Salzmann	× 8. 1. 15 im Argonnenwald
	v. Döhn	b. Neuville-St. Vaast			
	Sieglin	M im RH (14. 3R)		Höring	v. 1. 3. 15 b. Vauquois
	Ableiter	M aD			× 7. 3. 15 in Chatel
	Palmer	M aD		Mekner	× 22. 8. 14 b. Bleid
	Rübling	(3R 127) × 11. 9. 14		Straub	§ aD
		b. Sommailäne		Wulz	§ im RH (13. 3R)
	Heuber	§ aD		v. Kapff	R aD, zul. im UR 19
	Ubele	× 4. 10. 14 im Argonnenwald (Binarville)		Spring	§ aD
				Hofsch	DL aD
				Frey	× 22. 8. 14 b. Bleid

U Eichenbach	X 9. 9. 15 im Argonnenwald	U Hennzler	U aD
= Hirzel	X 23. 11. 14 im Argonnenwald (Binarville)	= Herter (Rudolf)	U aD
= Speidel (Wilhelm)	U im NS (18. NR)	= Haug	X 19. 4. 16 b. Nperu
= Bechtle	U aD	= Bozzenhardt	X 8. 8. 16 b. Binchy
= Schweizer	U aD	= Behringer (Christoph)	X 1. 3. 16 an d. Nfer
= Jäger	U aD † (abg.) 3. 4. 20	= Weber	U aD
= Steudel	U aD	= Häsele (Fischer 10)	† (abg.) 21. 4. 18
= Hagenmayer (Hans)	U aD	= Stigel (Carl)	U aD
= Muff	U aD	= Leube	X 3. 5. 17 b. Buller court
= Hoelder-Weiß	U aD	= v. Kirschbaum (Friedr. Wilhelm)	U aD
= Stahl	X 4. 10. 14 im Argonnenwald südöstl. Binarville	= Schall (Carl)	U aD
= Heudorfer	v. 22. 8. 14 X 26. 8. 14 in Fleid	= Zorer (Kurt)	U aD
= Frhr. v. Gaisberg-Schödingen	U aD	= Fahr	U im NS (13. NR)
= Schaffert	U aD	= Abele	X 4. 5. 17 b. Buller court
= Schell	U aD	= Müller (Mag)	U aD
= Stiegele	U aD	= Fassner	v. b. Cléry X 1. 9. 18 in Valenciennes
= Hintelen (FIA A 250)	X 15. 1. 17 inf. Verw. in Roulers	= Linz	X 22. 3. 18 b. Revelon Fe. (Cambrai)
= Röchner	U aD	= Beiel	X 21. 3. 18 b. Revelon Fe. (Cambrai)
= Seisfried	U aD	= Dochtermann	X 21. 3. 18 b. Bancelettes Fe. (Cambrai)
= Speidel (Hans)	U im NS (13. NR)	= Nicty	U aD
= Lang (Carl)	U aD	= Roderwald	X 21. 3. 18 b. Bancelettes Fe. (Cambrai)
= Semmler	U aD	= Schmid	U aD
= Hohl	X 12. 3. 18 b. Pässchendaele	= Schreiber	v. b. Baug-Mariocourt
= Reichle (FIA 33)	X (abg.) 24. 3. 17 b. Hollebeke	= Sonntag	X 1. 9. 18 in Valenciennes
= Bizemann	X 26. 8. 17 b. Pässchendaele	= Sonntag	X 21. 3. 18 b. Bancelettes Fe. (Cambrai)
= Hagenmayer (Paul) (St 5 d. FIA)	X (abg.) 26. 6. 17 b. La Briquette	= Lämmle	U aD
= Sautter	X 18. 3. 16 an d. Nfer	= Weipert	U aD
= Ostermayer	v. 9. 8. 16 b. Binchy	= Theilader	U im NS (13. NR)
= Went	X 15. 8. 16 in Manancourt	= Renner	U aD
= Eisele	X 30. 6. 15 im Argonnenwald X 2. 8. 15 in Trier	= Beigel	U aD
= Fraas	X 10. 5. 17 b. Buller court	= Fehl (Martin)	U aD
= Weidner	X 25. 2. 16 an d. Nfer	= Fischer (Leo)	U aD
= Bopp	(FIA 476) X 30. 3. 18 b. Gaiuvillers-Drivillers	= Hummel	X 1. 11. 18 südl. Billers devant Dun
	(FIA A 250) X 15. 3. 17 b. Bandvoorde	= Klein (Friedrich)	U aD
		= Pilz (Walter)	U aD
		= Seisfried (Oskar)	U aD

## à la suite:

10. 6. 18: GdJ v. Gerot

[. Gouv. von Ulm

NR.: DStM Dr Desterlen	GDN aD	M Curre	M aD
StM Dr Holle	GDN im NS (5. SN)	DZ, Rechn. Rat Bezler	DZ aD
= Dr Boeverlein	DStM aD		Rechn. Rat
DM Jaeger	StM aD	B Gotsmann	B aD
M Dr Haist	StM im NS (5. SN)	= Grupe	B aD
= Nagel	DM aD	= Gohl	B im NS

# Infanterie-Regiment König Wilhelm I.

(6. Württembergisches) Nr. 124.

Weingarten.

27. Div., 53. JBr (m. GrR 123).

Stom.: Oberst Haas		[R. 44. RR] GY aD, zul. im RH
R. P. Oberstlt Praesde		[R. 104. R3Br] GM aD
M Bader		[R. 51. L3Br] GM aD
= Kauffmann		✕ 10. 9. 14 b. Rembercourt
= Lägeler		Oberst aD
R. P. M Stein		[R. d. RR 413] Oberstlt aD † 7. 8. 19
M Strelin		(RR 247) ✕ 20. 10. 14 b. Beelaere
= Faber		Oberstlt aD
§ Moegling	Oberstlt aD	U Bayer ✕ 22. 8. 14 b. Bleid
= Müller	Oberstlt aD	= Rommel § im RH (13. RR)
R. P. § Hoelzgen	Oberstlt aD	= Kien DL ✕ 24. 9. 16 an d. Somme
= " = v. Unruh  Chef d. GSt IV. RR		= Höltje § aD
	Oberst im RH (20. RR)	= Müllendorff § aD
§ Schlesing	M aD	= Frij § aD
= Ulerich	M aD	= Stuppinger (Oskar) § aD
= Günther	✕ 15. 1. 15 im Bois de	= Gönner (Ludwig) ✕ 8. 9. 14 im
	la Grurie	Bois de Désuy
= Wiedemann	M aD	= Schuedenburger § im RH (13. RR)
= Mayerniß	vom GSt XVIII. RR	= Moß ✕ 22. 8. 14 b. Bleid
	[GSt 214. 3D] Oberstlt aD	= Farny (Oskar) § aD
Gr. v. Rambaldi (RR 476) ✕ (verm.)		= Grundler § aD
	20. 5. 17 am Cornilletberg	= Botich § aD
= Voltmann	M aD	= Schenk DL aD
= Irle	(RR 121) ✕ 24. 3. 18 b.	= Wurster DL aD
	Géninel-St. Martin	= Buhle DL im RH (3. RR)
= Schließmann	M aD	= Benninger DL aD
= Wiegand	(RR 119) ✕ 29. 8. 14	= Dochtermann DL aD
	b. St. Martin	= Baur DL aD
= Reinhardt	✕ 2. 9. 14 b. Geñes	= Fischer ✕ 8. 9. 14 im Bois de Désuy
= Frhr. v. Brand zu Reidslein	M aD	= Rothmüller (Rudolf) † 19. 9. 15
= Moll	✕ 22. 8. 14 b. Bleid	in Tübingen
DL Frhr. Göler v. Ravensburg	M aD	= Fuß U im RH (13. RR)
= Memminger (Erstb d. R.) † 20. 9. 14		= Wörrle (Oskar) U aD
= Preu (Kurt) [GSt 52. 3D] M aD		= Schulz DL aD
= Schmid	M aD	= Reich DL aD † 16. 1. 26
= Wolters § im RH (Kdtr Münsingen)		= Mederle U aD
= Gebhardt § im RH (Kdtr Stuttgart)		= Werner (Gottbold) ✕ 28. 11. 14 im
= Abele	M aD	Bois de la Grurie
= Quellhorst	§ ✕ 25. 9. 15 b.	= Walther ✕ 15. 4. 18 inf. Verw.
	Massiges	in Le Cateau
= Hartmann	M aD	= Wall DL aD
= Nicholz	M aD	= Kull ✕ 30. 6. 15 im Bois de
= Preu (Erich)	M aD	la Grurie
= Herzog § ✕ 27. 10. 15 im Bois de		= Olbrich ✕ 14. 2. 16 b. Ypern
	la Grurie	= Woerrle (Guido) ✕ 18. 8. 16 b.
U Kündinger	M aD	Guillemont
= Schneider	M aD	= Stuppinger (Wilhelm) v. 30. 6. 15
= Rothmüller (Eugen)	§ aD	im Bois de la Grurie ✕ 3. 8. 15
= Knock	§ aD	in Senue
= Luz	§ aD	= Schulze ✕ 18. 2. 16 b. Ypern
= Zidwollf	§ im RH (13. RR)	= Böhaimb DL im RH (13. RR)
= Weingarth	§ aD	= Albert (Franz) (KG 2 d. RR)
= Rudenbrod	§ aD	✕ 28. 9. 16 b. Tselizarow

♀ <b>Farny</b> (Paul)                      ♀ aD = <b>Neuscheler</b> ♂ ♀ aD = <b>Reifle</b> ✕ 11. 4. 17 b. Bullecourt = <b>Wideler</b> ♂ ♀ aD = <b>Rist</b> ✕ 22. 8. 18 zwisch. Acre— Somme—Acre = <b>Hartmann</b> (August)              ♀ aD = <b>Hahn</b> ♀ aD = <b>Goenner</b> (Hubert)              ✕ 12. 4. 18 b. Aveluy = <b>Boisch</b> (Walter)              ♀ im RH (13. JH) = <b>Gröber</b> (Abolf)                      ♀ aD	♀ <b>Hanne</b> (Ulrich)                      ♀ aD = <b>Hepp</b> ✕ 29. 8. 17 in Flandern = <b>Denner</b> ♀ aD = <b>Querengässer</b> ♀ aD = <b>Hafner</b> ♀ aD = <b>Bumiller</b> ♀ im RH (13. JH) = <b>Werner</b> (Siegfried)              ✕ 21. 3. 18 b. Fins = <b>Zengerle</b> ♀ aD = <b>Frieder</b> (August)                  ♀ aD = <b>Hausner</b> ♀ aD
--	---

à la suite:

ObJ v. Schürken

ObJ aD † 19. 2. 26

R.M.: <b>DeM</b> (Dr <b>Ramsperger</b> ) 18. 7. 14 Absch. = Dr <b>Espenschied</b> von Garn. Ludwigsburg, ♂ ♀ aD StM Dr <b>Schnizer</b> ♂ StM aD † 10. 12. 25 = Dr <b>Haebelin</b> ♂ StM aD	M <b>Schrode</b> StM im RH (5. StM) ♂ <b>Schweizer</b> ♂ ♀ aD, Rechn. Rat = <b>Dischler</b> (Kr. Befl. Ludwigsburg) Rechn. Rat † 13. 7. 17 B <b>Bezner</b> StB im RH = <b>Ebinger</b> ♂ B im RH
---	--

## Infanterie-Regiment Kaiser Friedrich, König von Preußen

(7. Württembergisches) Nr. 125.

Stuttgart.

26. Div., 51. JBr (m. GrR 119).

Kom.: Oberst <b>v. Ebbinghaus</b> ♂ M aD R. P. Oberstlt ( <b>Bering</b> )                      19. 6. 14 Oberst aD [R. 214. JBr] ♂ M aD = " " <b>Neumann</b> vom JH 45 [R. d. RZR 120] ♂ M aD Oberstlt <b>Worth</b> (RZR 120) ✕ 18. 8. 14 b. Grendelbruch M <b>Zunder</b> ✕ 22. 10. 14 b. Le Maisnil = <b>Koschmann</b> ✕ 10. 9. 14 b. Preb = <b>v. Zepelin</b> (RZR 122) ✕ 10. 7. 16 im Mameywald b. Contalmaison = <b>Schiele</b> [R. d. RZR 126] Oberst aD = <b>Fehr. v. Giltlingen</b> von GPR [R. d. RZR 124] Oberstlt aD = <b>Ziegler</b> [R. d. RZR 120] Oberstlt aD	♂ <b>Stahl</b> [Adj. 26. Jd] M aD R. P. ♂ <b>Heng</b> M aD = " " <b>Fehr. Göler v. Ravensburg</b> ✕ 22. 8. 14 b. Longwy ♂ <b>Majer</b> (Gustav)                      M aD = ( <b>Schmoeger</b> )                                  f. FIB 2 = <b>Wirth</b> M aD = <b>Wolde</b> vom GrR 123 (RZR 120) ✕ 8. 10. 14 b. La Boisselle ♂ <b>Niethammer</b> M aD = <b>Ruber</b> [GSt 21. Jd] M aD = <b>Majer</b> (Hans) [GSt 3. Jd] M aD, zul. im RH = <b>Willich</b> M im RH (Sdtr Ulm) = <b>Kopp</b> M im RH (St 5. Div.) = <b>Grath</b> v. 16. 3. 15 b. Grabice, ♂ ✕ 19. 3. 15 in Stolnisi
--	---

Du Ruoff [Adj. d. DK d. Herzog  
 = Ziegler [Abrecht] M aD  
 = Red [GStft d. DK d. N. Mt. A]  
 (FIM 210) S X 26. 8. 17 b. Beau-  
 = Clausnizer moult (Verdun) M aD  
 = Rauffmann X 11. 9. 14 b. Preß  
 = Rendle M aD  
 = Saager X 10. 9. 14 b. Preß  
 = Osterberg (Mar) X 7. 9. 14 b. Preß  
 Sprandel S aD  
 = Klein (Emil) M aD  
 = Schmidt (Walter) S aD  
 = Weiß DL X 9. 7. 15 b. Garzaste  
 = Schmidt (Wilhelm) S aD  
 = Uhlend [GStft 8. LD] St 243. 3D  
 S aD  
 = Graner (RJR 246) DL X 14. 5. 16  
 b. Vorigies  
 = Wanner X 5. 3. 15 b. Vw. Zezierzer  
 = Adermann (Erich) S aD  
 = Malzacher S aD  
 = Denzel S aD  
 = Strölin S aD  
 = Burr S aD  
 = Snauß [GStft 52. RD] S aD  
 = Krüger S aD  
 = Wagner v. 10. 9. 14 b. Preß  
 X 12. 9. 14 in Evres  
 = Floed (Hubert) S aD  
 = Berger S aD  
 = Holz S aD  
 = Rampacher X 20. 10. 14 b. Château  
 de Flandres  
 = Schumm DL aD  
 = Osterberg (Walter) DL aD † 10. 2. 25  
 = Zech S aD  
 = Arcuser X 22. 9. 14 b. Montblain-  
 ville  
 = Lanz DL im RH (14. JR)  
 = Floed (Gustav) DL aD  
 = Dreger DL aD  
 = Silber DL aD  
 = Bofinger DL aD  
 = Clausnizer L aD  
 = Roerber DL aD  
 = Reutter DL im RH (18. RR)  
 = Martin L aD  
 = Boleg X 7. 9. 14 b. Preß  
 = Mäulen X 24. 10. 18 b. La Neuville  
 = Keller (Gustav) L im RH (18. RR)  
 = Mailänder (Ernst) DL aD  
 = Hartmann DL aD  
 = Claus L aD  
 = Ring L aD  
 = Maushale DL aD  
 = Thumm L im RH (13. JR)  
 = Blum DL aD

= Waag DL aD  
 = Weiß DL aD  
 = Ergenzinger X 15. 7. 15 b. Helenow  
 Nowy  
 = Naz X 20. 4. 17 b. Felves  
 = Sigel X 20. 8. 17 in Flandern  
 = Adermann (Paul) v. 4. 8. 15 b.  
 Passjeti X 6. 8. 15 in Roshan  
 = Schwarz DL aD  
 = Klein (Heinrich) (RJR 248)  
 X 27. 7. 16 b. Richebourg-l'Aboué  
 = Eberbach X 4. 8. 15 b. Bahnh. Passjeti  
 = Roemer (St 10 b. FJR)  
 X 2. 10. 17 b. Westroefese  
 = Sänger (FIM A 210) X 26. 8. 17  
 b. Petite Fontaine  
 = Kutter DL aD  
 = Palm L aD  
 = Rommel DL aD  
 = Kübel DL aD  
 = Hepperle X 2. 6. 16 b. Npern  
 = List X 2. 6. 16 b. Npern  
 = Steinheil X 3. 6. 16 b. Npern  
 = Schweizer X 14. 6. 16 b. Npern  
 = Hilpert (JR 475) X 21. 5. 17 am  
 Cornilletberg b. Naurou  
 = Pistorius (RJR 246) X 27. 7. 16  
 b. Vorigies  
 = Ströbele (JR 120) X 1. 11. 18  
 b. Taillu  
 = Abrecht DL aD  
 = Pfeiderer DL aD  
 = Hoffmann L aD  
 = König L im RH (5. RR)  
 = Hoch DL aD  
 = Wundorff DL aD  
 = Hiller L im RH (5. RR)  
 = Ramsperger X 5. 5. 18 b. Serre  
 = Hoppe L aD  
 = Blankenstein L aD  
 = Baillard X 24. 10. 18 b. La Neuville  
 = Probst X 10. 4. 18 b. Serre  
 = Banner L aD  
 = Kleinmann L aD  
 = Lamparter X 30. 4. 18 inf. Verv.  
 in Mous  
 = Berger L aD  
 = Mandry L aD  
 = Herzberg L aD  
 = Bartenheimer L aD  
 = Mailänder (Walter) L aD  
 = Ebell L aD  
 = Höhner L aD  
 = Seuffer (Robert) L aD  
 = Raschold L aD  
 = Keller (Artur) L aD  
 = Simon L aD

à la suite:

M Eitel-Friedrich Prinz von Preußen R. S.

f. 1. Württ.

R. N.: R. P. OStM Dr <b>Reiffer</b> GM im RH (St 6. Div.)	M Dr <b>Scheerer</b> StM aD
OStM Dr <b>Trendel</b>	= Dr <b>Sturm</b> StM aD
StM Dr <b>Flammer</b> OStM aD	OJ, Rechn. Rat <b>Peyerimhoff</b> StJ aD, Rechn. Rat
= Dr <b>Krauß</b> vom JZr 127, OStM aD	J <b>Ströbele</b> DJ, i. e. R. † 17. 9. 25
OM Dr <b>Huwald</b> StM aD	= <b>Haag</b> DJ aD † 7. 11. 22
M Dr <b>Bührer</b> StM aD	= <b>Dressel</b> i. e. R.

## 8. Württembergisches Infanterie-Regiment Nr. 126 Großherzog Friedrich von Baden.

Strasbourg i. E.

Nbt. 3. XV. Rk., 39. Div., 61. JBr (m. JZr 132).

Chef: <b>Friedrich II. Großherzog von Baden R. S.</b> R. P. Gen. Oberst (m. d. Range als Gen. Feldmarschall) f. Fünfte A. Inf. P. 6. 11. 14 b. Kl. Zillebeke	
Kom.: Oberst <b>v. Schimpf</b> [R. 53. JBr] GM aD † 24. 8. 24	
Oberstlt <b>Ströhlín (Karl)</b> [R. d. JZr 126] X 3. 4. 16 b. Schönholz-Heidweiler	
= <b>Ströhlín (Emil)</b> [R. d. GrR 12] Oberst aD	
M <b>Amman v. Borowsky</b> [R. d. GrR 119] GM aD	
= <b>Wald</b> v. 20. 8. 14 X 22. 8. 14 in Wildersbach	
= <b>Andersch</b> Oberst aD	
= <b>Wlezinger</b> [R. d. JZr 475] Oberst aD	
= <b>Schäfer</b>	
§ <b>Goetz</b> [R. d. JZr 126] Oberstlt aD	OL <b>Höwald</b> [OSt d. St VIII. Rk.]
= <b>Jürgensen</b> Oberstlt aD † 22. 5. 24	M im RH (OSt 1. Div.)
R. P. § <b>Pimpert</b> , v. 31. 8. 14 b. St. Remy, M X 17. 9. 17 in Degerloch	= <b>Dypenländer</b> M aD
§ <b>Schmidt</b> Oberstlt aD	= <b>Kent</b> (JZr 34) § X (abg.) 11. 3. 18
= <b>Herbert</b> X 14. 10. 15 b. Hooge	b. Kaludowa
= <b>Woschnet</b> , v. 9. 8. 14 b. Seunheim	§ im RH (RivM)
X 12. 8. 14 in Sulz	M aD
= <b>Erhardt</b> M aD	= <b>Sperle</b> M aD
= <b>Tobias</b> Oberstlt aD	= <b>Schnitzer</b> M aD
= <b>Remy</b> M aD	= <b>Stahl</b> M aD
= <b>Tritschler</b> M aD	= <b>Holkmann (Robert)</b> M aD
= <b>Hegelmaier</b> M aD	= <b>Wischer</b> X 3. 12. 14 b. Zillebeke
= <b>Winghofer</b> X 9. 3. 16 b. Grimacourt	L <b>Braun</b> M aD
= <b>Raumann</b> M aD	= <b>Gohrau</b> [OStft d. St 65] § im RH (13. JZr)
= <b>Giolina</b> M aD	= <b>Holkmann (Erwin)</b> § aD
= <b>Hiller</b> M aD	= <b>Westhoff</b> , OL X 14. 3. 16 b. Blangée
= <b>Ritzcher</b> M aD	= <b>Schafferdit</b> (RZr 119) OL
OL <b>Schulze</b> M aD	X 3. 9. 16 b. Beaumont
= <b>Schulz</b> M aD	= <b>Kraiß</b> § im RH (13. JZr)
= <b>Glümánn</b> M aD	= <b>Keiper</b> (RZr 119) v. 24. 11. 14 in
= <b>Hartmann</b> , v. 7. 9. 14 b. Le Chival, § X 27. 9. 14 in Strasbourg i. E.	Dvillers la Baisselle X 26. 11. 14
= <b>Raumann</b> M aD	in Napauime
= <b>Tante</b> (RZr 119) § X 3. 9. 16 b. Beaumont	= <b>Bauer</b> § aD
= <b>Hensler</b> (RZr 119) § X 13. 6. 15	= <b>Nid</b> X 28. 8. 14 b. St. Benoít
b. Beaumont	= <b>Szpotanski</b> (RZr 2 d. JZr) OL
	X (abg.) 4. 2. 16 b. Scheidt
	= <b>Stoerberle</b> (RZr 247) X 8. 9. 16 b. Priez Fe.
	= <b>Leudle</b> § im RH (13. JZr)



♀ Breuling	OL aD	♀ Hegnau	♀ aD
♂ Kröner	v. 9. 8. 14 b. Sennheim	= Graner	♂ 8. 5. 16 b. Blanzée
♀ Tuttmann	♂ 19. 12. 14 in Stuttgart	= Decker	♂ 11. 7. 16 b. Fortaux (Verdun)
♀ Lange	(JN 121) OL ♀ 15. 7. 18	= Kleinmann	OL aD
	am Hochberg östl. Reims	= Mohr	OL aD
♀ Stepp	♂ aD	= Lindenberger	OL aD
♀ Herter	♂ 5. 11. 16 b. Sailly-Saillisel	= Brögel	♂ 22. 3. 18 b. Beaumetz
♀ Müller	OL aD	= Brüde	♀ im RS (14. JN)
♀ Magenau	♂ 20. 8. 14 b. St. Léon	= Baumann	OL aD
♂ Fzhr. v. Schellerer	♂ 6. 11. 11	= Lange	♀ im RS (13. JN)
	b. Zillebeke	= Ziebig	♀ aD
♀ Haefelin	OL aD	= Hergberg	♀ aD
♀ Biedenhöfer	♂ 11. 8. 14 b.	= Bartenheimer	♀ aD
	En Chapelle	= Blecher	♀ im RS (13. JN)
♀ Liebendörfer	♀ aD	= Schweizer	♂ 22. 3. 18 b. Frouville
♀ Linder	OL aD	= Kretschmer	♀ aD
♀ Förstler	OL aD	= Kleber	♀ aD
♀ Reichmann	OL im RS (13. JN)	= Noof	♀ aD
♀ May	(JN 122) ♀ 7. 8. 16 b.	= Eberle	♀ aD
	Korolowka	= Ganler	♀ aD
♀ Thies	OL aD	= Jägler	♀ aD
♀ Tuttmann (Klaus) (JN 12)	♂ (abg.)	= Kieß	♀ aD
	1. 11. 17 in Freiburg i. Lothringen	= Kosschella	♀ aD
♀ Hoppe	♀ aD	= Laugmann	OL aD
♀ Blankenstein	OL aD	= Zwanziger	♀ aD
♀ Kirchhauser	♂ 15. 9. 17 b. Nunay	= Heubach	♀ aD
♀ Wollinsky	♂ 11. 7. 16 b. Fortaux	= Schwarck	♀ aD
♀ Nebler	v. 30. 7. 15 b. Hooge		
	♂ 25. 8. 16 in Ludwigshafen		

R.N.: GM Dr Bihler	GM aD	DZ, Rechn.Kat Hedmann	DZ aD, Rechn.Kat
Det Dr Kockle	GM aD	= Schindler	DZ aD, Rechn.Kat
StM Dr Lonhard	DetM aD		† 10. 8. 22
= Dr Werfer	DetM aD	3 Storch	DZ, i. e. R.
DM Dr Günther		= Wäschle	† 16. 6. 15 in Bonn

### 9. Württembergisches Infanterie-Regiment Nr. 127.

St. I. u. II. B Ulm, III. B Wiblingen (vorläufig Ulm).

27. Div., 54. JBr (m. JN 120 u. 180).

Kom.: Oberst Zetter	[N. 23. JBr] GM aD
Oberstlt Glüd	[N. 52. JBr] GM aD
M Rid	[N. 242. (N. W.) JBr] Oberst aD
= Drausnid	♂ 9. 9. 14 b. Sommaine
= Fad	Oberst aD
R. P. M (Hammler)	† GrR 123
M Niethammer	[N. d. GrJN 52] Oberst im RS (JFhr I)
= Besenfelder	Oberstlt aD † ... 8. 21
= Winterlin	vom JN 125 (JN 476) ♂ 20. 5. 17 im Tunnel b. Mt. Cornillet
♂ Wolff	(GrR 119) M ♂ 14. 4. 18
	b. La Signy Fe. (Arras)
♂ Weil	Oberstlt aD
	♂ Lägeler Oberstlt aD
	= Hölber (GrWB d. RZN 247) M
	† 9. 2. 18

§ Weber	Oberstlt aD	§ Weinmeyr (Franz)	v. 7. 9. 14 b.
= Rutherford	M aD	Freib. A. 9. 9. 14 in Triancourt	§ aD
= Kunstmann	✕ 22. 8. 14 b. Mussy	= Ernst	✕ 21. 3. 18 b.
= Herbert	✕ 22. 8. 14 b. Mussy	= Förg (JMA 233)	✕ Braucourt
= Merz	M aD	= Schmiedding	DL aD
= Laurösch	✕ 10. 9. 14 b. Sommaine	= Fint	DL im RH (13. JH)
= Sperling	M aD	= Kien	(RJM 247) ✕ 29. 10. 14
= Schulz-Bölder	M aD † 21. 1. 22	= Dommer	b. Vieux-Chien
= Schuchardt	M aD	= Ziegler	DL aD † 1923
= Steiner (RJM 120)	✕ 29. 8. 14 b.	= Kelleisen	DL aD
= Oppermann	St. Dié	= Hochmiller	✕ 15. 7. 18 östl. Reims
= Edelmann	M aD	= Lind	DL aD
= Maul (RJM 119)	[St d. Chesa d. Gest d. F. S.] M aD	= Hofmann	DL aD
= Willer	✕ 6. 9. 16 b.	= Hipp	DL im RH (14. JH)
DL Hinrichs	Beaumont	= Breuling	DL aD
= Wagner	M aD	= Meyer (Artur)	✕ 20. 6. 15 b.
= Ritter u. Edler v. Arthalb	M aD	= Stadler	✕ 23. 5. 17 inf. Berw. in
= Benz	§ ✕ 16. 3. 15 b. Binarville	= Hohl (Württ. GebR)	Berquicourt
= Bäumler	M aD	= Verm. im Kr. Laz. 229 (Fismes)	DL aD
= v. Hartlieb gen. Walsporn	§ im	= Menzel	DL im RH (7. JH)
= Schreier	RH (5. KrV)	= Reith	DL im RH (13. JH)
= Meßbauer	M aD	= Berchemer (Oskar)	DL aD
24. 9. 14 wieder angestellt		= Welder	DL im RH (13. JH)
(RJM 247) ✕ 29. 10. 14 b. Vieux-		= v. Parfeval (Rudolf)	DL im RH
Chien			(13. JH)
§ Busch	v. b. Varennes, DL	= Spingler	DL aD
✕ 9. 10. 14 in Stuttgart		= Scherff	DL im RH (13. JH)
= Fettler	§ aD	= Wied	DL aD
= Gr. v. Bullion	§ aD	= Manzel	DL aD
= Keller	§ aD	= Nagel	DL aD
= Meßger	✕ 22. 8. 14 b. Montmédy	= Benz	DL aD
= Dürr (BrGrW 54)	DL ✕ 27. 5. 15	= Griebhaber	✕ 12. 8. 16 b. Guille-
b. Regnéville			mont
= Ahrens	✕ 8. 9. 14 b. Sommaine	= Matti	✕ 1. 12. 16 b. Saily
= Huber	(JH 475) § ✕ 1. 11. 18	= Pfeleiderer	✕ 18. 8. 16 b. Guillemont
nordöstl. Chetres		= Wachter	DL aD
= Morneburg	(JH 126) §	= Müller (Franz)	DL aD
✕ 14. 10. 18 b. Ghelwe		= Jaumann	DL aD † 1923
= Weber	[Gestf 1. JH] § aD	= Couradt	✕ 31. 5. 18 b. Champign
= Zahn	§ im RH (8. JH)	= Föll (Ernst)	DL aD
= Böbisch	§ aD	= Bold	✕ 2. 10. 17 b. Sanoigneur
= Nob	(GebMGM 250) DL	= Fees	DL aD
✕ 4. 11. 15 b. Sabanta (Serbien)		= Mühlischlegel	DL aD
= Fischer (Alfons)	§ aD	= Fischer (Walter)	v. b. Boulogne
= Engkert	✕ 22. 8. 14 b. Mussy la Bille	✕ 4. 5. 18 im Feldlaz. 251	DL aD
= Ritter v. Breunig	✕ 6. 9. 14 b.	= Jugendubel	DL aD
Baubeecourt		= Böhme	DL aD
= Müller	✕ 18. 10. 14 b. Crussy	= Widmaier	✕ 3. 10. 18 inf. Berw.
= Frhr. v. Neubed	§ im RH (13. JH)		in Köln-Deub
= Weinmeyr (Fritz)	§ aD	= Manr (Otto)	DL aD
= Hummel	DL aD	= v. Parfeval (Ferdinand)	DL aD
= Mühlischlegel	✕ 21. 8. 14 b. Mussy	= Bahl	✕ 9. 11. 18 b. Sebau
la Bille			

R. N.:	Dr Hochstetter	ODM aD	Dr Lüpke	StM aD, zul. im RS
StM	Dr Heberle	ODStM aD	M Koebel	
"	(Dr Krauß)	f. JNR 125	" Dr Schmid	ODM aD
"	(Dr Mayer)	f. Garn. Ludwigs-	3 Laule	D3 im RS
"		burg	" Springer	i. e. R.
"	Dr Quithlen	vom JNR 29,	" Skoluda	ausgesch.
		ODStM aD	" Vogel	Obersekretär im RS

### 10. Württembergisches Infanterie-Regiment Nr. 180.

St. I. u. III. B Tübingen (III. B vorläufig Gmünd), II. B Gmünd.

27. Div., 54. JBr (m. JNR 120 u. 127).

Chef:	5. 10. 18: Gen. Oberst v. Marchtaler		f. Kriegsminister
Kom.:	Oberst v. Lind		WM aD
R. P.	Oberstlt Walther		[R. 51. JNR] WM aD
M	Stühmke		[R. 407. (R. B.) JBr] WM aD
"	Jöpprig		22. 8. 14 b. Rothau
"	Fleischmann		[R. d. JNR 120] Oberst aD
"	Schneider		Oberst aD
"	Bölter		Oberst aD
"	v. Alberti	(GrR 119) v. 24. 7. 15 b. Disbonds	26. 7. 15 in Marow
W	v. Breuning (Ludwig)	[R. d. RZR 121] Oberstlt aD	M aD
"	Fchr. v. Mühlen	[R. d. JNR 414] Oberstlt aD † 11. 3. 22	M aD
R. P.	H Wolter	Oberstlt aD	v. b. Grandcourt, H
"	" Krause (RZR 246) v. b. Albert,		1. 10. 16 in Brouville
"	M 24. 4. 15 in Tübingen		
W	Wfeil	Oberstlt aD	H aD
"	Bremauer	Oberstlt aD	H aD
"	v. Breuning (Carl)	24. 8. 14 b. St. Blaise	H aD
"	Ruber	Oberstlt aD	H aD
"	Riedel	[GSt d. St XVIII. NR] Oberstlt aD	H aD
"	Ruhn	9. 8. 14 b. Markfisch	H aD
"	Hegberger	M aD	H aD
"	Münst (Franz)	v. b. Hebuterne	H aD
"	Maurer	5. 7. 15 in Schiet le Grand	H aD
"	Todtenberg (RZR 120) v. 10. 5. 15		H aD
"	b. Givenchy 12. 5. 15 in Lens		H aD
"	Fchr. v. Hirschberg	M aD	H aD
"	Ruff	M aD	H aD
W	Sauerbrunn	M aD	H aD
"	Sahn (Willly)	H aD	H aD
"	Moft	M aD	H aD
"	Gottschid	22. 8. 14 b. Rothau	H aD
"	Horn	24. 8. 14 b. St. Blaise	H aD
"	(Mitter v. Brümmer) f. Traindepot		H aD
"	XIII. (R. B.) NR		H aD
"	Ruoff (Richard) H im RS (14. JNR)		H aD
"	Hannwacker	M aD	H aD
"	Hühfuß	22. 8. 14 b. Rothau	H aD
"	Schaal	M aD	H aD
W	Wimmer		M aD
W	Wendler		M aD
"	Stapf	v. b. Grandcourt, H	
"	Merkel		H aD
"	Bühler (Ernst)		H aD
"	Leibfried		H aD
"	Guth		H aD
"	Schmidgall	18. 8. 14 b. Grendel-	
"	Görhardt (JNR 59) W 16. 6. 15 b. Dabrowa am Struj		
"	Gleis		H aD
"	Bühler (Georg)	21. 8. 14 b. St. Blaise	
"	Stauch		H aD
"	Heinzmann (RZR 224) W † (ver-		
"	unglückt) 18. 9. 16 b. Borfia		
"	Kühl	22. 8. 14 b. Rothau	
"	Ruoff (Kurt)		W aD
"	Detting	H im RS (13. JNR)	
"	Kraut	W 3. 7. 16 b. Dvillers	
"	Stingel	19. 8. 14 b. Borbrud	
"	Göhrum		H aD
"	Widmer		H aD
"	Chemann		H aD
"	Sauter	v. 30. 9. 14 b. Thiepval	
"	Druffner	2. 10. 14 in Bapaume	
"	(RZR 122) 25. 9. 15		
"	Rromer (Anton)	b. Somme-Py	
"	Eberbach		W aD
"	Schmidt (Artur)		W aD
"	Mhl (Grenzschuß Ost) gefallen 1919		W aD

Q Ströhmfeld	DQ aD	Q Münst (Wilhelm)	Q aD
= Kuoß (Alfred)	DQ aD	= Zirn	DQ aD, zul. im RSt
= Voelßen	DQ aD	= Bütterich	DQ aD
= Speer	DQ aD	= Bisinger	DQ aD
= Arnold	Q aD	= Köpf	DQ aD
= Ballreich	✕ 12. 10. 14 b. Thieppal	= Wiedemann	DQ aD
= Gnamm	DQ aD	= Scheurlen	Q aD
= Lucht	DQ aD	= Weyer (Otto)	Q aD
= Sager	✕ 20. 8. 14 b. Wildersbach	= Sagenmeyer	Q aD
= Galmer	✕ 22. 8. 14 b. Rothau	= Morasch	✕ 5. 4. 17 inf. Berw. in engl. Gef.
= Blant	✕ 8. 10. 15 b. Serre	= Capperler	DQ aD
= Schöffner	DQ aD	= Häffner	Q aD
= Merker	DQ im RSt (13. JSt)	= Stapf	Q aD
= Striker	Q aD	= Roth	✕ 9. 10. 18 b. Tillou
= Alber	✕ 21. 5. 17 b. Mt. Cornillet	= Trost	✕ 28. 8. 18 b. Fontaine
= Sahn (Friedrich)	✕ 3. 7. 16 b. Dvillers	= Fromer (Karl)	Q aD
= Schulz (Ernst)	(RSt 122)	= Gmelin (Siegfried)	Q aD
✕ 8. 10. 15 südl. Somme-Ph		= Wenzinger	✕ 24. 3. 18 b. Génin
= Wagenhäuser (RSt 247)	✕ 9. 4. 15 b. Beclaere	= Benede	Q aD, zul. im RSt
= Wislicenus	Q aD	= Hertkorn	Q aD
= Borst	✕ 1. 7. 16 b. Dvillers	= Daiber	Q aD
		= Fleischle	Q aD

R. N.: DStM Dr Leiprand QStM aD  
 StM Dr Hall DStM aD  
 = Dr Lindemann (RSt 121)  
 ✕ 15. 11. 16 südl. Serre

DSt Böhlinger  
 St Bütz  
 = Frid  
 = Zug

StB aD  
 ausgejch.  
 † 26. 4. 20  
 ausgejch.

# Kavallerie.

## Dragoner-Regiment Königin Olga

(1. Württembergisches) Nr. 25.

Ludwigsburg.

26. Div., 26. RBr (m. DR 26).

Chef: Seine Majestät der Deutsche Kaiser und König von Preußen Wilhelm II.			
Stom.: Oberstlt v. Gleich		[R. 18. RBr] WM aD	
M (Baun)			f. DR 14
= Denhle			
	nom RR 19 [R. d. DR 7] Oberst aD, zul. im RK		
R Griesinger [R. d. ZR 475] Oberstlt aD		U Gless [GStf 111. ZD] R aD	
= Schmezer Oberstlt aD		= Beiel R aD	
R. P. R v. Radowik M aD		= Buch R aD	
R Frhr. v. Lindenfels M aD, zul. im RK		= Lauffer (Kurt) (FfGrfM 10)	
= König R aD		= Diendonné X 8. 10. 14 b. Givendhy	† (abg.) 16. 8. 16
= Jobst M aD			en Gohelles
= Zeltmann [GSt d. Gf XXI. RR] M aD		= Pasquay	DL aD
= v. Klemig R aD		= v. Gostkowski	L aD
DL Gr. v. Uglul-Gyllenband (FfGrfM 3)		= Fahr	DL aD
	† (abg.) 4. 9. 14	= Jenisch (Roland)	L aD
= Spieg X 14. 10. 14 b. Croix-Barbée		= Otto	L aD
= Henner R aD		= Burchard	DL aD
= Berger R im RK (16. RR)		= Wenzel	L aD
U Krauze-D'Nois R aD		= Klippen	DL aD
= Feldbet R aD		= Krauze	DL aD + 11. 5. 23
= Ritter [GSt d. DR 7. U.] M aD		= Lauffer (Hans Joachim) (RR 236)	X 3. 8. 18 b. Bailly
= Klett [GStf 18. ZD] R aD		= Berrer	L aD
= Kleemann R aD		= Blezinger	L aD
= Schippert R aD		= Sigle	L aD
= Brandes R aD		= Jenisch (Werner)	L aD
= Gais R aD		= v. Dapper-Saalsfels	L aD
= Werther R aD		= Wachs-muth	L aD

à la suite:

WM Wilhelm Herzog von Urach, Graf von Württemberg D., f. 26. Div. (1. R. B.)

R. M.: WM Dr Faist	GM aD	R. P. DR Dr Friedel	?
DM Dr Schnizer	GM aD	W Dr Frant	StB aD
R. B.: StB Dr Thieringer	OStB im RK (18. RR)	= Edert	DB aD
	OStB aD	DB Zahnte	StB aD
StB König			
DB Dr Zahn (Mil. Mission in d. Türkei)	StB X (verm.) ... in Palästina		

# Dragoner-Regiment König

(2. Württembergisches) Nr. 26.

Stuttgart (Cannstatt).

26. Div., 26. RBr (m. DR 25).

Chef: Seine Majestät der König		† 2. 10. 21
Kom.: Oberstlt Wehl (Achim)		[Vertreter d. R. 407. RBr] GM aD
M Frhr. v. Gültlingen		[R. d. R (Sch)Rdos 5] Oberstlt aD
R v. Neubronner (Karl) [R. d. DR 26]	M A 27. 9. 18 (in engl. Gef. erschossen) b. Bourlon	L v. Rangau DL A 27. 9. 18 (in engl. Gef. erschossen) b. Bourlon
= v. Graevenig A 12. 10. 14 b. Lacouture		= Franz Erbgraf von Waldburg zu Wolfsegg und Waldsee DL aD
R. P. R v. Alten [Adj. d. St XIV. RR] Oberstlt im RH (14. RR)		= Otto Graf von Rechberg und Rothenlöwen DL aD
R Frhr. v. Gemmingen-Guttenberg-Zürfeld R aD		= Eugen Graf von Schaesberg-Zhannheim A 27. 9. 18 b. Bourlon
= v. Neubronner (Rudolf) M aD		= Leopold Graf Fugger von Babenhäusen L aD
= v. Pagenhardt vom GHR, M aD		= Straderjan DL aD
DL Philipp Albrecht Herzog von Württemberg R. S., R. P. DL à la suite d. RR 5 [St d. DR d. HR Herzog Albrecht] M aD		= Eberhard Erbgraf von Waldburg-Zeil v. 17. 11. 16 b. Stejerei A 20. 11. 16 in Ploftina L aD
= Frhr. Geyr v. Schmeppenburg [GSt d. DR d. HR Scholz] M im RH (GSt 3. RD)		= Sieglin
= Gr. v. Ugtull-Gyllenband M aD		= Frhr. v. Gemmingen-Guttenberg (Max) v. 16. 11. 16 b. Ciauru A 18. 11. 16 in Targu Jiu L aD
= Scholl R im RH (18. RR)		= Wehl (Wolfgang) L aD
= v. Faber du Faur (Moriz) R im RH (11. RR)		= Kern (JR 124) † 28. 10. 16 in Halluin L aD
= Wendler [GSt d. DR 3. U.] M aD		= Frhr. Cotta v. Cottendorf DL aD
L Frhr. v. Bodewils R aD		= v. Sydow A 27. 9. 18 b. Bourlon
= v. Marvall vom UR 20, M aD		= Scholl L im RH (18. RR)
= Frhr. v. Gemmingen-Guttenberg (Hans-Dietrich) R aD		= Scharpf DL aD
= Wilhelm Graf von Waldburg-Zeil R aD		= Erich August Erbgraf von Waldburg-Zeil L aD
= v. Faber du Faur (Kurt) R aD		= Frhr. v. Falkenstein L aD
= Rudolf Graf von Schaesberg-Zhannheim R aD		= Frhr. v. Liebenstein L im RH (18. RR)
= Buderus v. Carlshausen R aD		= Wehl (Albrecht) L aD
= Frhr. v. Gemmingen-Guttenberg (Joachim) R aD		= Frhr. v. Gültlingen L aD
		= v. Salem L aD
		= Frhr. v. Barnbüler v. u. zu Gemmingen L aD

### à la suite:

5. 10. 16: GdR Frhr. v. Starkloff	j. Dienstl. Gen. Adj. Sr. Majestät d. Königs
GM Robert Herzog von Württemberg R. S.	j. 26. RBr (1. R. W.)
Oberstlt Friedrich Fürst zu Wied D.	R. P. Oberstlt à la suite d. Armees, GM aD
L Hermann Erbprinz zu Wied D.	R. P. L im 3. GUR, L aD

R. A.: DStA Dr Schloßberger GM aD	R. P. B Fuchs DB aD
DL Dr Blind DStA aD, zul. im RH	DB, Rechn. Rat Pohl (Erf. Est. d. R.)
R. B.: StB Dr Weisig GDB aD	† 9. 10. 16
DB Dr Bub DB aD	

# Infanterie-Regiment König Karl

(1. Württembergisches) Nr. 19.

11m (2. u. 5. Esk. bis 30. Sept. 1914 Wiblingen).

27. Div., 27. Inf. (m. Nr 20).

Chef: Seine Majestät der König		† 2. 10. 21
2. Chef: Gen. Oberst Philipp Herzog von Württemberg K. S.		† 11. 10. 17
Kom.: M. Frhr. v. Gütlingen, v. 22. 8. 14 b. Ethe, Oberstlt		24. 8. 14 in Arlon
M. Kündinger	[R. d. Nr 19] GM aD	f. DR 25
= (Deyhle)		
R. Landbed	Oberst aD, zul. im RH	
= Benzinger	Oberstlt aD	
= Wenrauch	M aD	
= Constantin Graf von Waldburg-Zeil	M aD	
= Frhr. v. Brüsselle-Schaubed	R aD	
DR Frhr. v. Süßkind-Schwendi	M aD	
= Beiel (Rudolf)	R im RH (10. RH)	
U Frhr. v. Leoprechting	M aD	
= Beutner	R aD	
= Logan	R aD	
= Spieß	R aD	
= Picht	[Eskt 197. ID] R aD	
= Werner	R aD	
= (Julius Graf von Schaesberg- Thannheim)	19. 6. 14 z. Ref.	
= Frhr. v. Linden	(FR 25) DL	
= (abg.) 13. 3. 16 hint. d. feindl.	Front b. Verdun	
= Krieg	R aD	
= Burgbaum	R aD	
= Bölder	R aD	
U Wencher (R 2 d. FR) (abg.)	14. 12. 15 b. Saarbrücken	
= Beiel (Ernst)	R aD	
= Haag	R aD	
= Schenk Gr. v. Stauffenberg	R aD	
= Weisbarth	DL aD	
= Ebner	DL aD	
= Weiß	DL aD	
= Gradner (Fritz)	DL aD	
= Doertenbach (Joachim)	L aD	
	† 1. 4. 20	
= Häußler	L aD	
= Sauter	DL aD	
= Mann	DL aD	
= Werner	DL aD	
= Goldsch	L aD	
= Busl	L aD	
= Doertenbach (Albrecht)	L aD	
= Gradner (Walter)	L aD	
= Heid	L im RH (18. RH)	
= Krauß	L aD	

## à la suite:

Gen. Oberst Albrecht Herzog von Württemberg K. S.	f. GR 119
Obst Gr. v. Zeppelin	f. Gen. à la suite Sr. Majestät des Königs
Oberst Carl Fürst von Urach, Graf von Württemberg, D.	Oberst aD † 5. 12. 25
Oberstlt Johannes Fürst zu Hohenlohe-Bartenstein und Jagtberg D.	Oberst aD † 19. 8. 21

R.N.: Destl Dr Distel	GM aD	StB Dr Müller	† 1919
U Dr Stamer	DL X 13. 8. 14 b.	B Steinhauser	DB aD
	Billers la Montagne	DB, Rechn. Rat Jauch (Ers Esk. d. R.)	† 10. 7. 17
R.N.: StB Amhoff	GDW aD		
StB Holzwarth	GDW aD		

# Infanterie-Regiment König Wilhelm I.

(2. Württembergisches) Nr. 20.

Ludwigsburg.

27. Div., 27. Inf. (m. Nr 19).

Chef: Ihre Majestät die Königin.		
Kom.: Oberst Ulrich Herzog von Württemberg K. S.		[R. 16. Inf.] GM aD
M. Frhr. v. Schellerer		[R. d. LR 121] Oberst aD

R	Frhr. v. Lindenfels	[N. d. R. W. NDN] M aD	L	v. Schmeling	R aD
	Richard Graf von Püdler und Limpurg	M aD, zul. à la suite d. Armee	=	Gr. v. Meisterholt u. Gysenberg	R aD
=	Johst [Frhr. d. DN 26]	Obersill aD	=	Gr. v. Bissingen u. Nippenberg	L aD
=	Frhr. Gayler v. Dedheim	gen. Bauß M aD	=	Moser v. Filsed (Lothar)	DL aD
=	Frhr. Hiller v. Gaertringen	R aD	=	Frhr. v. Lupin	DL aD
=	Frhr. v. Woellwarth-Lauterburg (Neunwart)	M aD	=	Joseph Erwin Erbgraf von Königsegg-Mulendorff	DL aD
DL	Frhr. v. Woellwarth-Lauterburg (Walter)	(GrR 119) R X 6. 12. 14 b. Flow	=	Bopp (Eberhard) [D. St d. Chef d. GSt d. Ff überm.]	DL aD
=	v. Sid	M aD	=	Karl-Seysfried Graf von Königsegg-Mulendorff	(FIA 5) X (abg.) 23. 8. 16 b. Lille
=	Frhr. v. Tessin (Hermann)	M aD	=	Graf v. Reischach	L aD
=	v. Bülow [D. DN d. KGr Kronprinz Rupprecht zuget.]	R aD	=	Mag Prinz zu Schaumburg-Lippe D.	DL aD
=	Gr. v. Beroldingen	R aD	=	Gottfried Erbprinz zu Hohenlohe-Langenburg D.	L aD
=	Frhr. v. Falkenstein	M aD	=	Hermann Albrecht Graf zu Königsegg-Mulendorff	L aD
L	Frhr. v. Gemmingen = Hornberg	R aD	=	Erwin Graf von Reipperg	L aD
=	Bopp (Ulrich)	[Adj. d. St XIII. (R. W.) NSt] R aD	=	Frhr. v. Watter † (verunglückt)	4. 5. 19 b. d. Unruhen in Stuttgart
=	Frhr. v. Mandell	(FIA 24) R X (abg.) 24. 4. 16 südlich Ploegsteert	=	v. Hofacker (LJR 120)	X 10. 3. 17 b. Verdun
=	Alfred Graf von Reipperg	R aD	=	Frhr. v. Tessin (Fritz)	L aD
=	(v. Marval)	[. DN 26]	=	Frhr. v. Palm	L aD
=	Frhr. Thumb v. Neuburg	R aD	=	Alexander Prinz zu Hohenlohe-Waldenburg-Schillingsfürst, Graf von Heimbach D.	L aD
=	Dieksh	(St 26. 3D) X 11. 9. 14 b. Sommaine	=	Gr. Adelmann v. u. zu Adelmanns-felden (Rüdiger)	L aD
=	Bopp (Wilhelm)	X 4. 9. 14 b. Marcq	=	Frhr. Barnbüler v. u. zu Hemmingen (RJR 246) v.	22. 8. 18 b. Demancourt X 3. 9. 18 in engl. Gef. in Rouen
=	Gr. Adelmann v. u. zu Adelmanns-felden (Wilhelm=Siegfried)	(WG 3 d. FIAr) DL † (verunglückt) 16. 2. 18 b. Landeghem (Gent)	=	v. La Chevallerie	L aD
=	Frhr. v. Tessin (Bernhard)	(WG 3 d. FIAr) v. 22. 6. 16 b. St. Pol, DL X 5. 7. 16 in Douai	=	Gr. Leutrum v. Ertingen	L aD
=	v. Peng	R aD	=	Frhr. v. Gaisberg-Schödingen	L aD
			=	Moser v. Filsed (Rudolf)	L aD
			=	Alexander Graf zu Erbach-Erbach	L aD

R. N.:	DSIA Dr Holzinger	GDIA aD	R	Dr Ott	von d. TrA 13, StA im RH (5. PZ)
R. W.:	DSIA Lütje	GDIA aD	=	Dr Bekler	StB im RH (St 5. Div.)
StB	Hauber	DSIA aD	=	Reim	DB im RH † 17. 9. 21
DB	(Wanner)	f. FIA 19			



# Feldartillerie.

## Feldartillerie-Regiment König Karl

(1. Württembergisches) Nr. 13.

St. u. I. Abt. Ulm, II. Abt. Stuttgart (Cannstatt).

27. Div., 27. FWR (m. FWR 49).

Chef: Seine Majestät der König		† 2. 10. 21
Kom.: m. d. Führ. beauftr.: Oberstl Gr. v. Normann-Chrensels		† 7. 12. 14
		b. Wylt
M	Fzhr. v. Watter	[Art. N. 27] GM aD
=	v. Galdenwang	[N. d. FWR 13] Oberst aD
=	Brauer	vom FWR 74 [N. d. FWR 65] M aD
=	Bornemann	[N. d. FWR 49] Oberstl aD
S	Wollait [N. d. FWR 13] Oberstl aD	U Schabel S aD
	† 13. 3. 22	= Fischer (Walter) S aD
=	Schnitzler A 25. 8. 14 b. Grand Faillly	= Wilhelm Albert Fürst von Urach,
=	Fzhr. v. Holz [N. d. W. RFA 54]	Graf von Württemberg, D. DL aD
	M aD	= Fzhr. v. Mühlen (Adj. d. Art. N. 70)
=	Hosenstod v. Rhöned [Adj. d. Dst	DL † 13. 10. 18 in Benzweiler
	d. Gr Herzog, Albrecht] M aD	= v. Peyer (RFA 54) A 4. 3. 18 b.
	† 28. 3. 22	Affebroud (Brünge)
=	Schröder	M aD
=	Lobenhoffer A 1. 6. 15 b. Blotkowiec	= Frid DL im RH (5. NR)
=	Jäch	M aD
=	Voelter	M aD
=	Gaiger	M aD
=	Tscherning M im RH (St 5. Div.)	= Heim (Karl) A 20. 8. 17 b. Etain
=	v. Marchtaler	M aD
=	v. Graevenig von d. Res. d.	= Heim (Ferdinand) DL im RH
	GrR 119 A 8. 10. 18 b. Pierre-	(5. NR)
	ville Fe.	= Schider DL aD
DL	Brudmann [St 19. 3D] M aD	= Stettner (1. Mar. FWR) A 2. 5. 17
=	Wolf (FWR 116) S A 1. 6. 15 b.	b. Rieuport
	Roubroy	= Bubenhofer (Kurt)
	M aD	L aD
=	Groch	= Friedrich Graf von Waldburg-
=	Bubenhofer (Erwin) S A 15. 9. 16	Wolfegg-Waldsee (FWR 116)
	nordöstl. Frégécourt	A 20. 9. 16 b. Bouchavesnes
=	Fein	M aD
=	Weber	M aD
=	Schulz von d. Res., v. 15. 12. 14 b.	= Fischer (Hermann) DL aD
	Autosin, S A 19. 12. 14 in Saniti	= Reibert U im RH (5. NR)
=	Dammron	M aD
=	Fritsch (St Flak Batt.) S,	= Adam U im RH (5. NR)
	gefallen 2. 5. 19 in München	= Biesenberger L aD
=	Stroebel	M aD
=	Pantlen	M aD
=	Altmann	M aD
=	Hegelmaier DL A 18. 11. 14 b.	= Ihenblich L aD
	Binarville	= Schwab A 3. 6. 16 b. Ypern
		= Müller (Erhard) (FWR 49)
		A 22. 8. 17 b. Passchendaele
		= Dürr DL aD
		= Wieland (Robert) L aD
		= Roth DL aD
		= Woeride L aD
		= Wildermuth L aD
		= Saur L aD
		= Raft-Kolb (Kurt) L aD
		= Heffer L aD
R.N.:	N. P. DStM Dr v. Rezdol	DL Baur StW aD
	GDW aD	3 Rohrbach DZ, i. e. R.
DL	Dr Strug	= Bressel DZ, i. e. R.
N	Bender (R 124) DM † 8. 7. 19	= Englin † 6. 10. 15 in Temesvar
R.W.:	StW Hepp GW im RH (Gr 2)	
StW	Dr Depperich	GDW aD

## 2. Württembergisches Feldartillerie-Regiment Nr. 29 Prinz-Regent Luitpold von Bayern.

Ludwigsburg.

26. Div., 26. FAbt (m. FAbt 65).

Chef: Seine Majestät der König von Bayern Ludwig III. f. 3R 47 † 18. 10. 21		
Kom.: Oberst v. Maur		[R. 27. 3D] OL aD
Oberstlt Frhr. v. Mühlen		[Art.R. 204] OL aD
M Reiniger		[Art.R. 50] Oberstlt aD
= Hieronimus	[R. d. FAbt 51] A 30. 11. 17 an d. Straße Les rues des	Vignes-Banteuz
Ö Frhr. v. Wächter	[R. d. FAbt 1]	OL aD
= v. Marchtaler	Oberstlt aD	OL aD
= Brand	Oberst aD, zul. b. d. SFrifo	= Brand Edler v. Aderfeld
= Fuchs	A 10. 9. 14 b. La Baug-Marie Fe.	(FIMA 216) A (abg.) 17. 11. 16
= Höne [Adj. d. St XIII. (R. W.) RF]	Oberstlt aD	b. Nizecourt
= Herrmann	Oberstlt aD, zul. im RH	= Keller
= Frhr. v. Watter	M aD	= Wagner
= Schwerdtfeger	M im RH	= Neuschle
= Frhr. v. König	(St d. RFhr V)	= Frhr. v. Gaisberg-Schödingen
= Heinrich	A 26. 7. 15 b. Scharlat (Karew)	(FIMA 22) A 25. 4. 18 b. Unicza
OL Lindenmeyer	M aD	(Gomel)
= Gerol	M aD †	= Wurm
= Schäfer (Hans)	M aD † 25. 12. 22	= Gwinner
= Burt (RFMA 27) S	A 27. 9. 16 b. Puisseux	= Zellweger
= Lichtenberg	M aD	= Löbniß
= Neemann	M aD	A 15. 10. 16 b. Le Barque
= Eisenlohr	M aD	= Niemann
= Höring [StLehrgang in Sedan]	M im RH (St 2. Div.)	= Bantlin
= Frhr. Barnbüler v. u. zu Hemmingen	[St 13. RD] M aD	A 27. 9. 18 östl. Antremen-
= Fortenbach	M aD	court
Ö Dürr	S aD	= Ruhn
= Frech	S aD	A 20. 7. 15 b. Rozan
= Gieß	S aD	= Frhr. v. Süßkind-Schwendi
= Schaefer (Mag) [St d. St 64]	S aD	b. 22. 8. 15 b. Barcewo
= Beckstein	S aD	A 4. 9. 15
= v. der Osten	S aD	in Stettin
= Ammon	OL aD	= Preßer
= Doertenbach	OL aD	= Spieß
= Mandry	OL aD	= Eberhard
= Weißwänger	OL im RH (5. NR)	A 15. 9. 16 b. Guende-
		court
		= Faber † (verunglückt) 16. 12. 17 in
		Brazzacco (Aline)
		= Kraut
		b. 24. 10. 17 auf d. Feza
		(Tolmein) A 28. 10. 17 im
		Feldlaz. 286
		= Werner
		OL aD
		= Bielenz
		(FIErtA 10) A (abg.)
		16. 7. 18
		= Wiest
		A 8. 4. 17 b. Fampoug
		= Schidler (Hilmar)
		OL aD
		= v. Gleich (Sigismund)
		OL aD
		= Dieterle
		A 18. 4. 18 b. Serre
		= Huttelmayer
		OL aD

à la suite:

R. B. Gen. Oberst d. Inf. Rupprecht Kronprinz von Bayern R. S. f. Vierte A. Inf.

R.N.: OStM Dr Beck	GM aD	B Ganzer	StB aD
StM (Dr Luithlen)	I. JNR 127	DZ Eberhart	StB aD † 8. 8. 22
DM Dr Zook		B Schenk	DZ, i. e. R. † 1923
R.W.: StB Wagner	GDW aD †	= Höflinger	DZ im RH

### 3. Württembergisches Feldartillerie-Regiment Nr. 49.

Ulm.

27. Div., 27. FAWr (m. FAWr 13).

Kom.: R. P. Oberstlt Burchardt			Oberst aD
Oberstlt Erlenbusch		[Art.R. 58] GM aD	
M Doerttenbach		[Art.R. 242] Oberst aD	
R. P. M Winterfeldt		[R. b. FAWr 281] Oberst aD	
H Stump [R. d. FAWr 27]	Oberstlt aD	L Stein (Hans)	H aD
= Nord	Oberstlt aD	= Bölter (Max)	X 1. 2. 16 b. Binatville
= Zimmerle (Eduard)	Oberstlt aD	= Palm	H aD
= Roell	Oberstlt aD	= Weißwänger (Walter)	DL im RH (5. NR)
= Frhr. v. Hohenhausen	M aD †	= Scholl	DL aD
= Forster	v. 7. 9. 14 b. Beauzée	= Herlinger	H aD
= Windmüller (FAWr 112)	X 8. 9. 14 in Evré	= Heudorfer	L aD
	X 30. 10. 15 b. Grateuil	= Wunt	L aD
= Callenberg	H aD	= Scharrer (Hans)	DL aD
= Gr. v. Pressing, Frhr. v. Alten-		= Paulus	DL aD
pressing gen. Cronwinckl auf		= Wulz	DL aD
Viechtenegg	H aD	= Woerner (FAWr A 257)	X 21. 10. 18
= Günther	M im RH (Adtr Jüterbog)		in frz. Gef. in Boyardville
= Zimmerle (Friedrich)	M im RH (RvM)	= Zindel	L aD
= Hoffmann	M im RH (Adtr Grafenvöhr)	= Knapp	DL aD
DL Heidemann	H aD	= Häußler	DL aD
= Doll	M im RH (Adtr Jüterbog)	= Künzel	DL aD
= Lebsanft [D. DR 2. N. zuget.]	M aD	= Mann	L aD
= Klaus	M aD	= Schmidt	L aD
= Nießling v. 8. 3. 16 südöstlich Ptern,		= Pint	DL aD
	H X 9. 3. 16 in Menin	= Josenhanß	L aD
= Pint	M aD	= Becker	X 27. 8. 17 b. Paschendaele
= Spang (Karl)	[GSt 2. LD]	= Kuttler	DL aD
	H im RH (GSt 5. Div.)	= Dietlen	L im RH (14. JNR)
L Voelter (Friedrich)	M aD	= Quintenz	L aD
= Spang (Willibald)	H aD	= Rupp	L aD
= Stein (Frib)	M aD	= Sellin (Kurt)	L aD
= Schefold	M aD	= Wagner	L aD
= Ebdinghaus	H aD	= Gminder	X 19. 4. 18 b. Royon
= Seeger	H aD	= Keppler (Friedrich)	L aD
= Schmidt-Köppen	H aD	= Dollinger	L aD
		= Stieler	L aD
R.N.: OStM Dr Schuon	GM aD	DZ, Rechn.Rat Springer	DZ aD, Rechn.Rat
StM Dr Gärtner	OStM aD, zul. im RH		aD
R.W.: StB Dr Luz	GDW aD	B Lämmle	ausgefch.
DL Dr Belz	StB aD	= Tremmel	
= Wanner vom NR 20	X 10. 9. 14 b. Verdun		

## 4. Württembergisches Feldartillerie-Regiment Nr. 65.

Ludwigsburg.

26. Div., 26. FAr (m. FAr 29).

Kom.: Oberst v. Sonntag		✕ 8. 9. 14 b. Preß
Oberstlt Wendler		[Art.Nr. 62] Oberst aD
R. P. M v. Baumer		R. Kom. b. d. Feldart. Sch. in Warschau   Oberst aD
M Baun		✕ 7. 10. 14 b. Wille jur Tourbe
♣ Hartenstein	R. d. RFAr 26   M aD	♣ aD
= Mener-Clafon	R. d. R. W. FFAr 1   Oberstlt aD	= Fischer ✕ 30. 7. 15 b. Javorov
= Müller (Otto)	(RFAr 29)	= Niemann
✕ 20. 8. 14 b. Grande-Fontaine		= Smelin v. 25. 10. 14 b. Frommelles
= Heuß	✕ 1. 11. 14 b. Messines	✕ 26. 10. 14 in Sainghin
= Frhr. v. Reischach	v. 6. 9. 14 b. Triancourt ✕ 16. 9. 14 in Neustadt (Pfalz)	= Wislicenus
= Pfaff	M aD	= Sähle
= Wiedemann	M im RSt (RvM)	= Brandt
= Simon	M aD	= Geldreich
= Hinkelbein	M im RSt (5. Ar)	= Grub
= Renner	✕ 30. 10. 14 b. Gapaard	= Bilfinger
= Grafed	(RFAr 54) ✕ 20. 10. 14 b. Rieur Chien	= Riede (Ballonzug 45) ✕ (abg.) 6. 6. 18 b. Soissons
DV Bod (RFAr 29)	♣ ✕ 13. 9. 14 in Raon l'Etape	= Rauneder
= Arengel	8. 10. 14 wieder angestellt	= Riebel
	♣ aD † 5. 8. 21	= Hermann
= Haase	GSt 28. RSt   M im RSt (5. Ar)	= Leopold
= v. Heider	M aD	= Kohler
= Fritsch	(RFAr 29) ✕ 26. 8. 14 b. Bau de Sapt	= Pfander
= Heub	M aD	= Roser
= Lerch	M aD	= Stoppert
= Schmidt (Wolfgang)	M aD	= Mohn (Otto)
♣ Lichtenberg	GSt d. DSt d. HGr Herzog Albrecht   M aD	= Wiber
= Ott	GSt d. St VIII. RSt	= Müller (Fritz)
	♣ im RSt (RvM)	= Welte
= Seeger	♣ aD	= Bihl
= Plank	♣ aD	= Milczewsky
= Lipp	✕ 8. 9. 14 b. Preß	= Fezer
= Gradmann	✕ 8. 9. 14 b. Preß	= Gentner
		= Greiner
		= Kübler
		= Mohn (Hans)
		= Münzing
		= Schmitt (Richard)
		= Heßer

R. N.: DStM Dr Hölcher

GDN aD

DZ, Rechn. Rat Gisselder

StB aD,

DN Dr Moll

StN aD

Rechn. Rat

R. N.: StW Claus

GDW aD

B Trostet

DZ im RSt

W Dr Schwarz

StW aD

= Herrmann

DZ aD

# Württembergisches Pionier-Bataillon Nr. 13.

III. M.

3. Pion.-Zusp.

Kom.: R. P. Oberstlt (Kloß)	f. 3. Jug.-Zusp.
= = = M Langenstraß	vom R. P. RM [StD Fi 73] RM aD
R. P. H Buddeberg [StD d. Minenwerfer 1] Oberstlt aD †	U Kurß (Ostar) DL aD
H Christ M aD, zul. in d. 2. Jug.-Zusp.	= Drausnick DL im RH (13. JN)
R. P. H Bösenberg ⚔ 4. 6. 15 b. Binarville	= Wiedemann DL aD
H Kolshorn M aD	= Stolze ?
= Reiningert ⚔ 27. 12. 14 b. La Boisselle	= Herß DL aD
= Neuenzeit von d. 4. Jug.-Zusp. M aD	= Hörbling (RFB 13) ⚔ 3. 10. 14 b. Fricourt
DL Hofmann M aD	= Steinhäuser (MWB 443) ⚔ (verm.) 8. 8. 18 b. Morlancourt
= (Drüd (Hans)) f. 2. Jug.-Zusp.	= Eberhard (RFB 13) ⚔ 27. 12. 14 b. La Boisselle
= (Schmidt) f. 2. Jug.-Zusp.	= Mohr ?
= Aiginger [GSt 35. JN] H im RH (13. JN)	= Neef U im RH (10. JN)
= Dieterich H † (verunglückt) 4. 7. 17 b. Zwuy	= Böbel ⚔ 17. 4. 16 b. Ypern (Menin)
= Neuß H aD	= Kieferstein (RFB 13) ⚔ 22. 5. 15 b. Bille sur Tourbe
DL Martin DL ⚔ 30. 12. 14 b. Binarville	= Heinzmann ⚔ 12. 7. 15 b. Beaumont
= Rupp H aD †	= Holzmann DL aD
= Schejold DL ⚔ 4. 8. 16 b. Miramont	= Frant DL aD
= Röhl H im RH (5. FB)	= Langenstraß ⚔ 2. 6. 16 südböhl. Ypern
= Spruner v. Merß ⚔ 22. 8. 14 b. Baranch	= Reihlen (FIA A 233) ⚔ 16. 5. 18 b. Ypern
= Schäfer H aD	= Stadelbauer DL aD
= Walder H aD	= Fischer DL aD
= Schmidgall v. 2. 1. 15 b. Binarville ⚔ 5. 1. 15 in Semuc	= Zachariae DL aD
= Rödler H aD	= Müßotter U aD
= Boehringer H im RH (1. RN)	= Sobbe U aD
= Hasselwander H aD	= Reichardt U im RH (5. FB)
= Brand H aD	= Dieringer U aD
= Bazing H aD	= Kloß U im RH (5. FB)
= Müller (Herbert) ⚔ 13. 7. 15 b. Dffowice	= Andler U aD
= Kurß (Eberhard) DL aD	= Weißer U aD
= Müller (Vinzenz) DL im RH (13. RN)	= Burrer U aD
	= Drüd (Hermann) U aD
	= Fuhr U aD
	= Kösch U aD
	= Bollmershausen U aD
	= Weißsäder U aD

R. N.: StM Dr Schmid DStM aD 3 Roscholte ausgesch.  
 3 Rüdert DL im RH † 23. 8. 21 = Salzer 3 im RH

## Verkehrstruppen.

### 4. (Königlich Württembergische) Kompagnie des Königlich Preussischen Eisenbahn-Bataillons Nr. 4.

Berlin.

Abt. 3. WK, 1. EBr.

§ Baur [Abt. Vorst. b. d. Milit. Gen. Dir. d. Eisenbahnen in Warschau]		DL Lemke (ErsB d. Jkt 124) § † 24.10.16 § Süß (Jkt 476) § X. 20.5.17 im Tunnel d. Mont Cornuillet
DL Albrecht = Siedentopf	Oberstlt aD M aD § aD	= Dröber   (EStf 50. Rk) § aD = Mettinger   § aD

### Württembergisches Detachement der Königlich Preussischen Betriebs-Abteilung der Eisenbahntruppen.

Berlin.

Abt. 3. WK, 1. EBr, Milit. Eisenb.

Führer: DL Springer

M aD

### 3. (Königlich Württembergische) Kompagnie des Königlich Preussischen Telegraphen-Bataillons Nr. 4.

Karlsruhe.

Abt. 3. XIV. WK, 2. Jusp. d. Telegr. Tr.

§ Rörr DL Kiegele = Roth § Aufwurm (Wilhelm)		M aD M aD M aD § im RK (St 1. RK)		§ Theinhardt = Schmid = Schefold = Voelter		§ aD § aD § aD § im RK (5. WK)
---	--	---	--	---	--	---

### Württembergisches Detachement der Königlich Preussischen Festungs-Fernsprech-Kompagnie Nr. 4.

Straßburg i. E.

Abt. 3. XV. WK, -2. Jusp. d. Telegr. Tr.

Führer: DL Gutscher

M aD

### 4. (Königlich Württembergische) Kompagnie des Königlich Preussischen Luftschiffer-Bataillons Nr. 4.

Friedrichshafen.

Abt. 3. XIV. WK, Jusp. d. Luftsch. Tr.

§ Neuschler = Jacobi DL Wolff (L3 86)		Oberstlt aD M im RK (3. KRK) § (abg.) 4. 9. 16 b. Temesvar		§ Frech (StatBatt. 10) § † 10. 8. 18 in Stuttgart = Frhr. v. Holz (Jkt 3) DL X. 29. 7. 16 b. Bandvoorde
---	--	---	--	--

# Württembergisches Detachement des Königlich Preussischen Kraftfahr-Bataillons.

Berlin.

Abt. 3. GR, Insp. d. Milit. Luft- u. Kraft-Fahrwesens, Kraftfahr-B (3. 3. Komp.).  
 Führer: **Q Heimerdinger** (3R 120) DL **A** 14. 10. 15 b. Massiges  
**Q Zorer** **H** aD

# Württembergisches Detachement der Königlich Preussischen Verkehrstechnischen Prüfungskommission.

Berlin.

Führer: **DL König** **M** aD  
 Abt. 3. GR, Pr. StM (AD).

## Württembergische Train-Abteilung Nr. 13.

Ludwigsburg.

26. FVBr.

Stom.: <b>M Braunbet</b>	[Sp. d. Mun.Kol. u. Trains 6]	Oberst	aD
<b>R. P. M v. Stolkenberg</b>	[Sp. d. Mun.Kol. u. Trains 11]	Oberstlt	aD
<b>R Jchr. v. Gültlingen</b>	<b>M</b> aD † 27.8.22	<b>Q Gammel</b>	<b>DL</b> aD
<b>R. P. R Sachse</b>	<b>M</b> aD	= <b>Wetschl</b>	<b>DL</b> aD
<b>R Haertl</b>	<b>M</b> aD	= <b>Gräder</b>	<b>DL</b> aD
= <b>Stabler</b>	<b>M</b> aD	= <b>Vimpert</b> (3St 21 d. FVTr) <b>A</b> (abg.)	27. 7. 17 b. Cheppy
<b>DL Hug</b>	<b>M</b> aD	= <b>Unverzagt</b>	<b>DL</b> aD
= <b>de Ahna</b>	<b>M</b> aD	= <b>Schmiz</b>	<b>DL</b> im <b>RS</b> (5. SM)
= <b>Sahn</b>	<b>M</b> aD	= <b>Brinkinger</b>	<b>DL</b> aD
<b>Q Kreglinger</b>	<b>R</b> aD	= <b>Schimner</b>	<b>DL</b> aD
= <b>Gömmel</b>	<b>R</b> aD	= <b>Digel</b> (Führp.Kol. 682) † 5. 9. 18	in Valenciennes
= <b>Binder</b>	<b>R</b> im <b>RS</b> (5. FV)	= <b>Altgöwer</b>	<b>DL</b> aD
= <b>Roth</b>	<b>R</b> aD	= <b>Maier</b>	<b>DL</b> aD
= <b>Weißmann</b>	<b>R</b> im <b>RS</b> (13. RR)	= <b>Whechels</b>	<b>DL</b> aD
= <b>Engelhorn</b>	<b>DL</b> aD	= <b>Knöringer</b>	<b>DL</b> aD
= <b>Leipold</b>	(3R 125) <b>A</b> 20. 7. 15 b. Swidry (Kozan)	= <b>Kreuzel</b>	<b>Q</b> aD
= <b>Heger</b>	(3R 121) <b>A</b> 15. 11. 14 b. Messines		

<b>SM Dr Fläcker</b>	<b>SM</b> aD, zul. im <b>RS</b>	<b>B Schmieg</b>	<b>StB</b> , i. e. <b>R</b>
<b>StB Schmehle</b>	<b>StB</b> im <b>RS</b> (5. FV)	= <b>Wiedenmann</b>	<b>StB</b> im <b>RS</b>
<b>R. (Ott)</b>	<b>R</b> im <b>RS</b> 20		

## Traindepot.

Ludwigsburg.

**RM**, Abt. f. Waffen u. Feldgerät.

Vorst.: <b>Q Götting</b>	Oberstlt	aD
2. Offiz.: <b>R. P. H (Loppe)</b>	f. Traindepot XVII. RR	
2. <b>DL Ritter v. Brümmer</b>	vom 3R 180, <b>M</b> aD	

## Kommandiert zur Dienstleistung:

H Callenberg

f. FM 49

Außerdem:

M aD v. Besserer-Thalungen

(U. GrR 123) Berw. d. b. Art. Dep. in  
Ulm lagernden Heeresgeräts, M aD

## Remontierungswesen.

## Vorsitzender der Remontierungs-Kommission.

Oberstlt aD v. Luitzlen

(U. FM 49) zugl. Vorst. d. Rem. Dep. Breithülen  
† 12. 3. 16

## Remontedepot.

Breithülen (Oberamt Münsingen).

Vorst.: Oberstlt aD v. Luitzlen

f. Vorsitzender d. Rem. Komm.

StB Jäger

StB aD

## Pferdebormusterungs-Kommissare.

	Kab. Brig.	Standorte	
Oberstlt aD Häußler (U. NR 19)	27.	Ravensburg	Oberstlt aD
" " Schweizerbarth (U. FM 29)	27.	Stuttgart	[Art. 149]
" " Frhr. v. Reizen- stein (U. NR 19)	27.	Ulm	Oberst aD Oberstlt aD † 16. 5. 16

## Militärische Strafanstalten.

## Festungsgefängnis.

Ulm.

(War dem R. W. Kontingents-Altesten in Ulm unterstellt.)

Vorst.: H Heinrich

(U. FM 127) zugl. Vorst. d. Arbeiter-Abt., M aD

## Arbeiter-Abteilung.

Ulm.

(War dem R. W. Kontingents-Altesten in Ulm unterstellt.)

Vorst.: H Heinrich

f. Fest. Gefängnis

## Bekleidungsamt.

Ludwigsburg.

Vorst.: Oberst v. Strölin

StB aD † 17. 7. 20

StDffk.: M Volkmaner

StB aD  
† 27. 8. 23Mitgl.: M Koch  
" " GutscherOberstlt aD  
[R. d. FM 247]

" " " Glaser

Oberst aD  
† 23. 4. 21

" " H Sußdorff

Oberstlt aD

Mitgl.: M Cramer

Oberst aD

" " Menzel

Oberstlt aD



## Landjägerkorps.

Stuttgart.

Kom.: Oberst **3D v. Wiest**

GM aD

## Bezirks-Kommandeure.

Oberstlt **3D v. Rangau**1. Bez. M **3D Frhr. v. Reigenstein**  
Oberst aD2. Bez.  
M aD

## Zeugoffiziere.

<b>3H</b> <b>Beutler</b>	ND Ludwigsb., 3M aD*)	<b>R. P. 3L Müller</b>	ND Ludwigsb., 3H aD
" <b>Dreßler</b>	ND Ulm, 3M aD	<b>3L Magr</b>	ND Ulm, 3H aD
" <b>Friem</b>	ND Ulm, 3M aD	<b>R. P. 3L Bandersee</b>	ND Ulm, 5 b3M aD
" <b>Lude</b>	ND Ludwigsb., 3M aD	<b>3L Mai</b>	ND Ulm, 3DL aD
<b>3DL</b> <b>Kummel</b>	ND Ludwigsb., 3M aD	" <b>Bea</b>	3DL aD
<b>3L</b> <b>Höpler</b>	ND Ludwigsb., 3H aD	" <b>Geiger</b>	3DL aD
" <b>Hammer</b>	ND Ulm, 3H aD	<b>Wier</b>	3L aD

## Feuertwerks-offiziere.

<b>FwH</b> <b>Messer</b>	Tr.üb.Pl. Münsingen, FwM aD*)	<b>FwL Käuffert</b>	ND Ludwigsb., (RFM 54) v. 21. 11. 14 b. Bece- laere X. 16. 12. 14 in Molenhoef
" <b>Goerenz</b>	ND Ulm, FwM aD	" <b>Bley</b>	ND Ludwigsb., FwDL aD
<b>R. P. FwL Däbel</b>	26. FwBr (1. K. W.), M b3M aD, zul. im RH	" <b>Bähnisch</b>	ND Ulm, FwDL aD
" <b>Jägemann</b>	ND Ludwigsb., 5 b3M aD	" <b>Biser</b>	Art. u. Tr. Dep. Dir., FwDL aD
<b>FwL Kübler</b>	ND Ulm, DL b3M im RH (5. M)	" <b>Klein</b>	ND Ludwigsb., FwH aD
<b>R. P. FwL Doerrig</b>	ND Ludwigsb., DL b3M aD		

## Evangelische Feldpropstei.

Stuttgart.

Feldpropst, Prälat **v. Blum**

zugl. Ev. Garn. Pfarrer in Stuttgart, aD

## Kriegs-Zahlamt.

Stuttgart.

Reutant: Kriegszahlmeister, Geh. Rechn. Rat **v. Karger**

aD

\*) Die seit dem 1. April 1920 ausgeschiedenen Zeug-, Feuerwerks- und Festungsbau-Offiziere führen nach einer Verordnung des Reichspräsidenten vom 5. 4. 1922 die Dienstgradbezeichnung „Major (Hauptmann, Oberleutnant, Leutnant) beim Zeugamt aD“.

Dies gilt auch für solche Fälle, in denen in der Ehren-Rangliste auf Grund lückenhafter oder ungenauer Unterlagen die früher gebräuchlichen Dienstgrade angegeben sind.

## Chefärzte der Garnisonlazarette.

Gmünd: StM Dr <b>Kall</b>	f. JN 180	Tübingen: DStM Dr <b>Leipprand</b>	f. JN 180
Heilbronn: DStM Dr <b>Kirn</b>	f. JN 122	Ulm: GDM Dr <b>Hochstetter</b>	f. 27. Div. (2. R. W.)
Ludwigsburg: GDM Dr <b>Wendel</b>	GM aD	Weingarten: DStM Dr <b>Ramsperger</b>	f. JN 124
Mergentheim: StM Dr <b>Strauß</b>	f. JN 122		
Stuttgart: GDM Dr <b>Danneker</b>	f. 26. Div. (1. R. W.)		

## Chefarzt des Genesungsheims.

Waldeck b. Nagold.

StM Dr **Vindemann**

f. JN 180

## Stabsapotheker bei den Garnisonlazaretten.

Stuttgart: StApoth. (a. Pr.) <b>Schubert</b>	ausgesch.	Ulm: StApoth. Dr <b>Friederich</b>	DStApoth. aD
--	-----------	------------------------------------	--------------

## Vorstände der Probiantämter.

Ludwigsburg: PrAD <b>Günther</b>	aD	Ulm: PrAD, Rechn. Rat <b>Schäfer</b>	aD
Münzingen: PrAZ <b>Speidel</b>	Verw. Insp. im RSt	Weingarten: PrAZ <b>Scheitenberger</b>	Verw. Insp. im RSt
Stuttgart: PrAD <b>Hahn</b>	ausgesch.	Wiblingen: PrAZ <b>Stegmaier</b>	ausgesch.

## Vorstände der Militär-Bauämter.

Gaunstatt (Neubauamt): Milit. Bauinspektor, L d. Ref. <b>Zeiger</b> , Reg. Baurat im RSt	Tübingen (Neubauamt): Milit. Bauinspektor <b>Wächter</b> , ausgesch.
Eßlingen (Neubauamt): Milit. Bauinspektor, L d. Ref. <b>Grafer</b> , ausgesch.	Ulm I: Baurat, L d. L. aD <b>Schmidt</b> , i. e. R. † 7. 2. 24
Ludwigsburg I:	Ulm II: Milit. Bauinspektor, DL d. L. aD <b>Eränkle</b> , ausgesch.
Ludwigsburg II: Milit. Bauinspektor, DL d. L. <b>Werner</b> , ausgesch.	Ulm (Neubauamt): Milit. Bauinspektor, L d. Ref. <b>Vanhinger</b> , ausgesch.
Stuttgart: Baurat, DL d. L. aD <b>Wirth</b> , Reg. Baurat im RSt	

## Vorstände der Garnisonverwaltungen.

Gmünd: GBJ <b>Maurer</b> (HMA-Dir. *)	Stuttgart: GBD, DL aD <b>Baur</b> Verw. Insp. im RSt
Heilbronn: GBJ <b>Zehle</b> GBDZ, i. e. R.	Tübingen: GBJ <b>Niedelich</b> ausgesch.
Ludwigsburg: GBD <b>Weng</b> aD	Ulm: GBD, Rechn. Rat <b>Zmendörffer</b> HMA-Dir. im RSt
Mergentheim: GBJ <b>Greiner</b> ausgesch.	Weingarten: GBDZ, H aD <b>Bolz</b> aD
Münzingen: GBDZ <b>Kammerer</b> ausgesch.	

\*) HMA: Heeres-Unterkunfts-Amts-Direktor.

# Offiziere zur Disposition in etatsmäßigen Stellen.

## Obersten $\mathfrak{J}\mathfrak{D}$ und Bezirkskommandeure:

v. Stroebel I Stuttgart [Chef d. St. d. v. Fündh II Stuttgart † 19. 12. 17  
Stv. Gf XIII. (N. W.) Nr.] G2 aD

## Oberstleutnants $\mathfrak{J}\mathfrak{D}$ , Bezirkskommandeure und Stabsoffiziere\* bei Bezirkskommandos:

Scholl Calw [R. d. LZR 119] Oberst $\mathfrak{J}\mathfrak{D}$ X inf. Verwundung 16. 9. 16 in Mühl- hausen i. E.	Huber Egingen Oberst aD
Ziegler Leonberg Oberst aD	Ludwig Eßlingen † 12. 5. 18
Brod* I Stuttgart (LZR 121)	Bowinkel Mergentheim Oberst aD † 12. 6. 19
X 4. 9. 14 b. Münster i. Glf.	Faber Gmünd Oberst aD † 16. 9. 24
Fromm Heilbronn [R. d. LZR 126] Oberst $\mathfrak{J}\mathfrak{D}$	Bort Biberach Oberst aD
Majer Ulm [R. d. LZR 125] Oberst $\mathfrak{J}\mathfrak{D}$	Fehl Ellwangen Oberst aD † 23. 3. 21
X 13. 10. 18 b. Champagneulle (Argonnen)	Reichhold Ravensburg Oberst aD
Fhr. v. Ziegejar Hall Oberst aD	Mehmer* II Stuttgart Oberst aD
	Sommer Reutlingen Oberst aD
	Venignus Horb Oberst aD

## Majore $\mathfrak{J}\mathfrak{D}$ und Bezirkskommandeure:

Feucht Ludwigsburg (ErfB d. ZR 126) † 11. 8. 14	Gerner Rottweil Oberst aD
--	---------------------------

## Majore $\mathfrak{J}\mathfrak{D}$ und Bezirksoffiziere:

Knobloch Ulm M aD	Fhr. v. Groll Eßlingen Oberstlt aD
Höj Calw Oberst aD	Goetz Leonberg Oberstlt aD † . . 12. 23
v. Boigt Heilbronn Oberstlt aD	Winter Leonberg Oberstlt aD
Jordan I Stuttgart (LZR 248)	Fhr. v. Malchus Biberach M aD
v. b. Calvaire X 30. 10. 14 in Courtrai	Sprandl Ravensburg (LZR 123)
Opis I Stuttgart [Art. R. 135] Oberst aD	X 19. 1. 15 am Hartmannsweilerkopf
Fhr. v. Püzkow Hall Oberst aD † 13. 9. 24	Frauer Ellwangen Oberstlt aD
Diehl Ravensburg Oberst aD	Gärtner Calw (Kr. Befl. Amt XIII. Nr.) † 20. 6. 18
Stines Horb Oberstlt aD	Tuttmann Hall Oberstlt aD
Erdmenger Heilbronn (ErfB 13) † 9. 1. 18	Gr. v. Linden Gmünd (Gef. Lager Ulm) † 11. 10. 15
Ringler Ludwigsburg Oberstlt aD	Schöntag Rottweil † 1. 6. 19
v. Brandenstein I Stuttgart Oberstlt aD	Groß Rottweil Oberstlt aD
Bazing Ulm Oberstlt aD	Stord Ulm M aD
v. Sonntag Eßlingen Oberstlt aD	Hofacker Reutlingen Oberstlt aD
v. Maur Horb Oberstlt aD	Hoch II Stuttgart Oberstlt aD
Schnitzler Rottweil Oberstlt aD	
Kauh II Stuttgart Oberstlt aD	

## Hauptleute $\mathfrak{J}\mathfrak{D}$ und Bezirksoffiziere:

Ritter Mergentheim Oberstlt aD	Renner Biberach (BrErfB 53)
Fekmann Reutlingen M aD	X 16. 11. 14 b. Morroh
Bajall Egingen (ZR 127) X 15. 4. 16 b. Dpern	

## Oberleutnant $\mathfrak{J}\mathfrak{D}$ und Bezirksoffizier:

Cucumus Calw M aD
-------------------

## Liste

der während des Krieges im Militärdienst wiederverwendeten  
inaktiven Offiziere, Sanitätsoffiziere, Veterinäroffiziere, Zeug-,  
Feuerwerks- und Festungsbau-Offiziere.

Ein \* hinter dem Namen bedeutet Teilnahme am Feldzuge 1870/71,  
zwei \*\* Teilnahme an den Feldzügen 1866 und 1870/71.

### Generale aD.

- |  |   |
|--|---|
| <p><b>Frhr. v. Hügel, Otto*</b> (2. Div.) Fhr. XXVI. Rk GdJ aD</p> <p><b>Frhr. v. Soden</b> (26. Div.) Fhr. V. Rk GdJ aD</p> <p><b>v. Schaefer</b> (31. Div.) R. 54. Rk GdJ aD † 16. 7. 24</p> <p><b>v. Freudenberg*</b> (27. Div.) R. 93. Jd GdJ aD † 17. 3. 26</p> <p><b>v. Schmitt, Joseph*</b> (52. JBr) Milit. Gouv. in Lodz GdJ aD</p> | <p><b>v. Rampacher*</b> (38. Div.) Fhr. 51. Rk GdJ aD</p> <p><b>v. Logan</b> (33. JBr) R. 10. Erst GdJ aD † 2. 9. 25</p> <p><b>v. Auwärter</b> (54. JBr) R. 5. Rk GdJ aD</p> <p><b>v. Fering</b> (51. JBr) R. 61. gemischten LBr GdJ aD</p> <p><b>v. Tognarelli</b> (14. JBr) Rk GdJ aD</p> |
|--|---|

### Generallieutenants aD.

- |   |   |
|---|---|
| <p><b>v. Dorrer</b> (11. Div.) R. 44. Rk, v. 31. 1. 16 b. Montfaucon, GdJ 2. 4. 16 in Brienles</p> <p><b>v. Schippert</b> (JBr 29) R. 243. Jd † 1. 5. 24</p> <p><b>v. Wencher</b> (80. JBr) R. 54. Rk</p> <p><b>v. Wundt, Theodor</b> (59. JBr) R. 18. Rk</p> <p><b>v. Fritsch</b> (30. JBr) R. 26. Rk † 18. 11. 22</p> <p><b>v. Berger*</b> (Stdt Stuttgart) R. 26. Ld</p> <p><b>v. Muff*</b> (51. JBr) R. d. 2. stv. 54. JBr</p> <p><b>v. Reinhardt*</b> (54. JBr) R. 107. R. JBr GdJ 22. 10. 14 b. Beceleare</p> <p><b>Frhr. v. Hügel, Max</b> (Stdt d. Tr. ll. Pl. Münstingen) R. d. Feldrefr. Dep. XXVI. Rk</p> <p><b>v. Boffert</b> (51. JBr) R. d. stv. 52. JBr † 30. 10. 24</p> <p><b>v. Oskwald</b> (53. JBr) R. 53. L. JBr GdJ 28. 11. 14 am Bois de Cheppy</p> <p><b>v. Fredj</b> (26. JBr) 55. L. JBr</p> | <p><b>v. Breuning</b> (27. JBr) Milit. Gouv. im Gen. Gouv. Warschau</p> <p><b>v. Wundt, William</b> (9. JBr) Rdt b. Gef. Lagers Czern (Westpr.)</p> <p><b>v. Graevenitz, Karl</b> (29. JBr) Rdt von Lille † 15. 6. 25</p> <p><b>v. Schempff*</b> (JBr 120) R. d. stv. 53. JBr</p> <p><b>v. Seible*</b> (GrR 123) R. Bef. d. Festung Illm</p> <p><b>v. Sproesser</b> (Bez. Rdo Stuttgart) R. 88. L. JBr † 26. 12. 25</p> <p><b>v. Faber du Faur</b> (Milit. Mitgl. d. Reichsmilit. Gerichts) Stv. Milit. Bevollmächtigter in Berlin † 17. 12. 20</p> <p><b>v. Göz, Karl</b> (JBr 17) R. 53. L. JBr † 23. 4. 24</p> <p><b>Frhr. v. Brand</b> (JBr 125) R. 54. L. JBr</p> <p><b>v. Einzelbach</b> (JBr 13) Rdt von Warschau GdJ † 28. 8. 19</p> <p><b>v. Magirus</b> (Rk) Kreischef in Belgien</p> <p><b>v. Schmidt, Wilhelm*</b> (JBr 122) R. Vdsf Stuttgart XIII/2</p> |
|---|---|

### Generalmajore aD.

- |   |   |
|---|---|
| <p><b>v. Bailer</b> (8. Fest. Jusp.) Gen. d. Jug. u. Pion. Korps b. Gen. Gouv. in Belgien</p> <p><b>v. Knoerzer</b> (JBr 121) Milit. Distrikt-Rdt in Rumänien</p> <p><b>v. Funk</b> (JBr 127) Rk GdJ † 28. 7. 17 in Stuttgart</p> | <p><b>v. Roschmann</b> (JBr 125) R. 107. R. JBr GdJ 13. 9. 16 b. Chateau-Manancourt</p> <p><b>v. Feucht</b> (JBr 55) Art. R. 243. Jd</p> <p><b>Frhr. v. Höder</b> (33. RBr) Rdt d. Milit. Bez. VI Tauroggen</p> |
|---|---|

- Bopp** (DR 7) R. 52. LZBr  
**v. Bieber** (Flügeladj. Sr. Majestät d. Königs) Gen. à la suite Sr. Majestät d. Königs  
**v. Kerner\*** (Rdt Tr. Ab. Pl. Münsingen) R. d. Tr XIII. (R. W.) Nr  
**v. Martin** (Befl. Amt XIII. Nr) R. d. Nr 125, v. b. Brzeziny Gm zD X. 11. 12. 14 in Sanicki (aggr. RM)  
**Strad v. Weisbach** (aggr. RM) Ordenssekretär d. Milit. Verdienstordens  
**v. Heimerdinger** (FR 65) R. d. Mun. Kol. u. Trains XIII. Nr

- Fchr. v. Hügel, Otto** (FR 121) R. d. RR 248 + 9. 2. 24  
**Fchr. Sautter v. Lögen** (NR 15) R. d. LZR 76  
**Fchr. v. Gemmingen-Guttenberg** (NR 19) Mob. Et. Rdt 63 + 12. 12. 24  
**v. Gocz, Dskar\*\*** (W. Ehren-Juv. Korps) Mob. Et. Rdt 3/XIII + 24. 11. 25  
**v. Spindler** (Bez. Rdo Ehlingen) R. d. Ldw. Bez. I Stuttgart  
**Forster** (DR 13) Insp. d. ErsGst. XIII. Nr  
**v. Mauch** (FR 124) R. d. ErsFR 52

## Obersten aD.

- v. Alber\*** (Bez. Rdo Neutlingen) R. d. immob. Bhs. Rdt Crailsheim.  
**v. Andler\*** (Zugel. d. Gf XIII. Nr) RM.  
**v. Berrer\*\*** (Bez. Rdo Ehlingen) R. Ldtz XIII/28.  
**v. Biela** (Bez. Rdo Mergentheim) LZR 125.  
**Blattmacher\*** (Bez. Rdo Gmünd) Bez. Rdo Gmünd.  
**Fchr. v. Crailsheim, Alfred\*\*** (GR 119) LZR 123.  
**Fchr. v. Crailsheim, Hannibal** (GR 119) LZR 123.  
**v. Duvernoy\*** (GrGSt) Kr. Stelle nicht bekannt + 3. 5. 22.  
**Erpf** (2. Jug. Insp.) ErsB d. P 13.  
**Kemperabend** (FR 122) Beauftragter d. Feldbeisens. Chfs b. WDR 7.  
**Fischer\*** (GR 123) b. d. Et. Insp. 3. Nr.  
**Fchr. v. Gemmingen-Guttenberg** (Wirtt. RM) Laz. Zug 120 + 4. 3. 24.  
**Fchr. v. Gemmingen = Hornberg\*** (FR 121) LZR 123.  
**Greiner** (Bez. Rdo Mergentheim) JugD Coblenz.  
**Günther\*** (Bez. Rdo Horb) R. mob. Et. Rdt 362.  
**v. Heider** (GR 123) ErsB d. LZR 120 + 1. 3. 25.  
**v. Holzhauser** (Inspezier d. Waffen b. den Truppen) R. Kraft. ErsMbt. 13.  
**Fchr. v. Houwald** (FR 127) Ldtz XIII/9.  
**v. Jädle\*\*** (FR 124) Bez. Rdo Mun + 19. 4. 25.  
**Justi** (Tr 13) Tr ErsM 13 + 15. 9. 24.  
**v. Kern\*** (Bez. Rdo Ellwangen) Et. Rdt 287.  
**Kuttroff\*** (FR 29) RFR 54.

- Levering** (Bez. Rdo Horb) R. Ldtz Ludwigsburg XIII/8.  
**Mühler\*** (FR 13) Rdt d. Et. Mun. Verw. 4. Nr. + 13. 9. 21.  
**Pasquay** (Platzmajor in Stuttgart) Bhs. Rdt Luxemburg.  
**Gr. v. Reischach** (Dienst. Flügeladj. Sr. Majestät d. Königs von Württemberg) Adj. d. W. Kriegsministers.  
**Riedel** (FR 49) Milit. Distr. Rdt d. Milit. Verw. in Rumänien.  
**v. Rom** (FR 127) Aufsichts-Offiz. f. d. Milit. Kurorte Wildbad, Calmbach, Neuenburg + 25. 5. 22.  
**Schefold** (JugD Mun) Fortifikation Mun.  
**Schott v. Plummern** (FR 120) Mob. Et. Rdt 262.  
**v. Schreishuon-Seubert\*** (Bez. Rdo Calw) RM.  
**v. Schwab** (Bez. Rdo Stuttgart) RM.  
**v. Sigel** (FR 126) Stv. R. d. Ldw. Bez. II Stuttgart.  
**Spang** (FR 124) Bez. Rdo Ellwangen.  
**v. Start\*** (Bez. Rdo Gmünd) Ldtz XIII/19.  
**Fchr. v. Tessin** (DR 26) Flügeladj. Sr. Majestät d. Königs von Württemberg.  
**Fchr. Warndüler v. u. zu Gemmingen, Friedrich\*** (FR 125) R. RR 121 + 12. 6. 22.  
**Fchr. Warndüler v. u. zu Gemmingen, Heinrich** (Bez. Rdo Ludwigsburg) Rdt einer immob. Bhs. Rdt.  
**Wischer** (FR 124) Insp. d. Feldretr. Dep. 22.  
**Werner** (FR 124) R. d. mob. Hafens Rdt 502.  
**v. Wülhaf** (FR 126) Ldtz FR 13.

## Oberstleutnants aD.

- Bayer** (FAK 29) RM.  
**Buderus v. Carlshausen\*** (DR 26) Hfsz. Rdt Stuttgart.  
**Burgund** (FK 122) Hfsz. Rdt in Niti-towka (Ukraine) † 25. 3. 25.  
**v. Capoll\*** (FK 124) LZK 121  
 X. 3. 11. 14 am Barrenkopf.  
**v. Donat\*** (Bez. Rdo Stuttgart) R. Ldw. Bez. Leonberg.  
**Fehr. v. Ulrichshausen** (FK 121) Ldw. Bez. Horb.  
**v. Fortenbach\*** (Fuß-MA 13) Vorst. d. Telegramm-Überwachungsstelle Stuttgart † 7. 7. 20.  
**Frühling** (Bez. Rdo Reutlingen) R. d. Ldw. Bez. Biberach.  
**Gagstetter** (Bez. Rdo Gmünd) Lin. Rdt Heilbronn.  
**v. Gaisert\*** (FK 126) FK 413.  
**de Greiff** (DR 25) R. d. Staffel-St 193.  
**Heberle\*\*** (FK 124) R. d. Ldw. Bez. Ellwangen, Oberstlt zD † 17. 9. 18.  
**Heumann** (Bez. Rdo Biberach) Bez. Rdo Reutlingen † 18. 3. 23.  
**Hirzel** (FK 126) R. d. Ldw. Bez. Leonberg.  
**Hoffmann, Paul** (Bez. Rdo Ehingen) R. d. Ldt FK 39, v. b. Dianenkoppel, Oberstlt zD X. 13. 8. 17 in Saarburg.  
**Hofmann, Hans** (DR 26) Et. Rdt 123, fr. in Koubair, Oberstlt zD † 3. 12. 18 in Elberfeld.  
**Kauffmann\*** (FAK 13, Plakmaj. Ludwigsburg) Erblt. FAK 65.  
**König\*** (Bez. Rdo Ehlingen) Ldw. Bez. Horb.  
**Kranke** (DR 25) Mob. Et. Rdt Dun † 13. 1. 21.  
**Loeffler** (Insizient d. Feldart. Material) II. Erblt. FAK 49.  
**v. der Lühe** (DR 26) LdtzB Biberach.  
**May** (FK 124) ErB LZK 119.  
**Ragel\*** (FK 121) ErB FK 143.  
**Ritter v. Prümmer** (FK 124) Bez. Rdo Rottweil †.  
**v. Raben\*** (FK 126) R. d. Bahnschubes (Strede II Heilbronn).  
**Schnitzler** (FK 127) Nr. Stelle nicht bekannt † 24. 10. 23.  
**Schreiber** (Vorst. d. Festungsgefängnisses Ulm) Bess. Amt XIII. UK.  
**Schroter** (Bez. Rdo Hall) LZK 123.  
**v. Sonntag\*** (FK 120) R. d. 1. LdtzErB XIII/21, Oberstlt zD † 29. 1. 17 in Langenargen.  
**Spang** (Bez. Rdo Ellwangen) Bez. Rdo Ellwangen.  
**v. Spieß** (DR 26) ErEsl. UK 19.  
**Steiniger** (Milt. Gouv. d. Prinzen Söhne Sr. R. H. d. Herzogs Albrecht von Württemberg) Bez. Chef in Spa.  
**Fehr. v. Sternfels** (UK 19) LZK 121.  
**Stimmel** (FAK 29) 2. Erblt. FAK 29 † 25. 12. 23.  
**Fehr. v. Tessin** (DR 25) Et. Rdt 103 (Tourcoing).  
**Timmermann** (Bez. Rdo Rottweil) LZK 121.  
**v. Wischer = Zingen** (UK 19) Postüberwachungsstelle Stuttgart.  
**Wehel\*\*** (FK 120) Plakmaj. Ludwigsburg.  
**Wiest** (FK 122) LZK 120.  
**v. Wingofer\*** (Bez. Rdo Reutlingen) R. d. ErB RZK 119, Oberstlt zD † 17. 10. 15 in Tübingen.

## Majore aD.

- Brocking** (DR 25) KavAl 54 X. 18. 1. 15 b. Viehweghe.  
**Burtar** (FK 126) Bess. Amt XIII. UK.  
**Clausen** (UK 19) Postüberwachungsstelle in Stuttgart.  
**Cucumus** (FK 126) Leiter d. Lagerbezirks II d. Maas-Gruppe West.  
**Daniel** (FK 124) Nr. Bess. Amt XIII. UK † 21. 11. 16.  
**Ernst** (ErK 119) RZK 247.  
**v. Flatow** (FK 126) RZK 248 X. 25. 9. 15 b. Dpern.  
**Fuchs** (FAK 13) R. eines Gruppen-Staffel-St.  
**Fehr. v. Gaisberg-Helsenberg** (DR 26) Et Gt XIII. UK.  
**Fehr. v. Gaisberg-Schoedingen** (DR 26) ErEsl. DR 26.  
**Frg. v. Gemmingen-Hornberg**, Fritz (FK 125) Leiter d. Landwirtschaftl. Abt. b. d. Heeresgr. Gallwiz † 30. 10. 24.  
**Fehr. v. Gemmingen-Hornberg**, Gustav (UK 20) Et d. mob. Et. Rdt 10 XIII. UK.  
**v. Gostkowski\*** (ErA 13) ErPferdedep. XIII. UK Ludwigsburg.  
**Haid** (UK 19) ErEsl. UK 19.  
**Happoldt** (FK 125) RZK 246.  
**Hofmann** (UK 20) Et 54. RD.  
**Huffschmid** (Bez. Rdo Biberach) Bess. Amt XIII. UK, M zD † 10. 6. 15 in Heidelberg.

**Jobst** (DR 26) Kr.Presseamt Berlin.  
**Koelle** (Bez.Rdo Ulm) R. 7. LdtJErstB VII. NR.  
**Fzhr. v. Rönneritz** (GrR 119) LdtJZR 13 † 7. 8. 16.  
**Köfelin** (Bez.Rdo Ehingen) Feldbäckerei-Kol. 58.  
**Kolb** (Bez.Rdo Hall) RZR 120 X. 15. 6. 15  
 b. Neuville-St. Vaast.  
**Fzhr. v. Krauß** (ZR 124) LdtJZR Reutlingen.  
**Krazer** (ZR 125) RM.  
**Kröner** (DR 25) LZR 120 † 23. 12. 24.  
**Krüger** (Bez.Rdo Mergentheim) Bahnschuh-Rdo Heilbronn † 13. 1. 15 in Stuttgart.  
**Lauenstein\*** (DR 26) 2. ErstAbt. FZR 45 † 10. 1. 22.  
**v. Lehl** (ZR 127) ZR 413 X. 19. 10. 18 inf. Verwundung in engl. Gef.  
**Lehnert** (Bez.Rdo Heilbronn) ErstB RB 13.  
**v. Lud** (DR 26) Whfs.Rdtr 5/XIII.  
**Maag** (PB 13) PB 326.  
**Maefen** (FZR 49) FZR 18.  
**v. Mauch\*** (GrR 119) 2. LdtJZB Stuttgart, M 3D † 31. 8. 18 in Stuttgart.  
**Gr. v. Normann-Chrensels** (GrR 119) Befl.Amt XIII. NR.

**Ostermayer** (FZR 13) RFZR 54.  
**Fzhr. v. Pagenhardt\*** (DR 26) ErstEsf. DR 26 † 6. 9. 22.  
**Picht** (UR 19) 2. ErstPferdedep. XIII. NR.  
**Fzhr. v. Reizenstein** (UR 19) Whfs.Rdt in Ulm, M 3D † 16. 5. 15.  
**Gr. Neuttner v. Weyl** (UR 20) 1. Württ. Ldw.Esf.  
**Roth** (FZR 29) 1. ErstAbt. FZR 29.  
**Gr. Schenk v. Stauffenberg** (UR 20) 3. LdtEsf. XIII. NR.  
**Fzhr. Schilling v. Cannstatt** (DR 26) R. d. St.Mun.Kol.Abt. 10 d. 8. N.  
**Schindinger** (FZR 29) Kriegszrohstoffstelle d. RM.  
**Schulze** (TrR 13) Befl.Amt XIII. NR.  
**Stoll** (Bez.Rdo Reutlingen) Bez.Rdo Calw.  
**v. Strang** (UR 20) 2. LdtJZB Bruchsal † 16. 8. 16 in Freiburg i. B.  
**Vogelgang** (FZR 29) R. d. Staffel-St 61.  
**Wendlandt** (ZR 126) RZR 120.  
**Berlich** (GrR 119) Ref.Laz. IX Stuttgart.  
**Wolf** (DR 25) R. d. Staffel-St 62.

## Hauptleute aD.

**Nich** (ZR 126) GrR 123 X. 2. 11. 18 b. Wülers devant Dun.  
**Assenheimer** (ZR 120) Gef.Lager Altengrabow.  
**Baumberger = Deimling** (ZR 124) RZR 248.  
**Blant** (PB 13) PB 19.  
**Bodshammer** (ZR 121) LdtB XIII/10.  
**Buch** (PB 13) ErstB d. PB 13.  
**Faulhaber** (ZR 180) Kr.Stelle nicht bekannt.  
**Friedrich** (ZR 180) Wirtschaftskomp. 118 b. d. 26. RD.  
**Goez** (ZR 125) St.Rdtr Longwy.  
**Graf** (ZR 125) Vorst. d. Oberlandcentr. Longwy u. Briey.  
**Fzhr. Grote** (Bez.Rdo Leonberg) LdtJErstB 1 † 17. 10. 14 in Oberfürthheim.  
**Hahn** (FZR 65) St d. Et.Trains 9. N.  
**Hammer** (ZR 125) St 54. RD.  
**Huthsteiner** (ZR 125) Milit.Verwalt. Bialystok.  
**Kröschel** (ZR 122) GLdtB Raßbach G/13.  
**Mager** (ZR 120) GrR 12.

**Müller** (ZR 124) LdtJZB Ravensburg XIII/16.  
**Fzhr. v. Neurath** (GrR 119) St d. St 64.  
**Niemann** (ZR 124) LdtJZB Chemnitz XIX/22.  
**Niemela** (ZR 124) ZR 183.  
**Rudolfs** (ZR 125) St d. Gouv. von Metz † 1924.  
**Schneider\*** (ZR 125) RM † 22. 6. 15 in Stuttgart.  
**Schott** (FZR 29) Mun.Kol. 1/XIII.  
**Steiner** (GrR 119) FZR.  
**Surlow** (ZR 124) RZR 120.  
**Fzhr. v. Taube** (GrR 119) Orts-Rdtr 502.  
**v. Tillig** (GrR 119) LdtJZB XVIII/53.  
**Fzhr. v. Türckheim zu Altdorf** (FZR 29) FZR 29.  
**Gr. v. Ugnul = Gyllenband** (GrR 119) Insp. d. immob. GInf.  
**Weidner** (ZR 127) BrErstB 53 X. 25. 8. 14 b. Hoëville.  
**Fzhr. v. Woellwarth-Lauterburg** (FZR 49) Transportführer d. Vereinslaz. Zug 5.

## Rittmeister aD.

- Woldt** (NR 20) Mun. Kol. 1126.  
**Wopp** (DR 25) Mag. Fuhrp. Kol. 6  
 † 27. 12. 16 in Cappel.  
**Fchr. v. Ehb** (NR 20) Mob. RGrMbt.  
 XIII. NR.  
**Fchr. v. Graevenitz** (DR 26) St 2. LD.  
**Hölber** (TrM 13) TrGrM 13 † 9. 7. 25.  
**v. Kaufmann** (NR 19) St. Insp. 7.  
**Kurr** (DR 25) St d. itw. Gf XIII. NR.  
**Gr. Leutrum v. Ertingen** (NR 20) GrjB  
 d. LZR 122.  
**Mantel** (NR 19) FMbt. 6.  
**Pfretschner** (DR 25) Kav. Mbt. 54.  
**Picht, Max** (NR 19) GrjEst. NR 19  
 † 4. 7. 17 in Ulm.  
**Rommel** (TrM 13) GrjB Fuß-NR 13.  
**Fchr. v. Valois** (NR 19) RDR XIII. NR  
 † 9. 4. 23 in Berlin.  
**Fchr. v. Waechter** (DR 25) L. Mun. Kol.  
 FMR 13.  
**v. Weidenbach** (DR 26) LZR 122.  
**Wrede** (NR 20) Gef. Lager Stuttgart.  
**Gr. v. Zepelin** (NR 20) LdstJB  
 Meschede XVIII/1.

## Oberleutnants aD.

- Bazing** (FMR 13) 2. GrMbt. FMR 65  
 † 20. 1. 15 in Ludwigsburg.  
**Ernesti** (ZR 126) RZR 247, v. 26. 5. 15  
 in Flandern ✕ am selben Tage in  
 Ledinghamem.  
**v. Faber du Faur** (NR 19) Hafen-Kdtr  
 Cortrijf.  
**Kröner** (DR 25) ZR 127 ✕ 9. 5. 15 b.  
 Binarville.  
**Pienhardt** (NR 19) KavGrjMbt. XIII  
 ✕ 4. 9. 14 b. Bey.  
**Pichler** (ZR 121) ZR 413, v. b. Royon  
 ✕ 16. 6. 18 in Beaulieu.  
**Picht, Hugo** (FR 122) FR 122  
 ✕ 14. 12. 14 b. Gizece.  
**Ruthardt** (ZR 125) RZR 122.  
**Schmidlin** (GrR 123) GrjMbt. d. RTr  
 † 9. 6. 18 in Stuttgart.  
**Schobert** (ZR 124) RZR 246.  
**Senler** (ZR 126) Bayer. RZR 5  
 ✕ 29. 1. 16 b. Loos.

## Leutnants aD.

- v. Hardegg** (FMR 49) RZR 29  
 ✕ 3. 10. 15 b. Le Mesnil.  
**Körber** (DR 25) Kr. Stelle nicht bekannt.  
**Stolberg** (FR 122) RGrjZR 4  
 ✕ 31. 10. 14 b. Moorlede.  
**Stumpf** (ZR 125) RZR 228 ✕ 17. 10. 14  
 b. Nohblinnen.  
**v. Luschla** (GrR 119) ZR 83.

## Generalärzte aD.

- Dr v. Burt\*\*** (St 27. Div.) Garn. Arzt  
 d. Festung Ulm † 23. 12. 24.  
**Dr v. Dotter\*\*** (San. Offiz. b. Bez. Kdo  
 Stuttgart) RM † 23. 3. 25.  
**Dr Enderle** (ZR 124) Ref. Laz. Dir.  
 Weingarten † 7. 9. 23.  
**Dr v. Gock** (St 27. Div.) Korpsarzt  
 XIV. NR.

## Generaloberärzte aD.

- Dr Fischer** (NR 20) Ref. Laz. Dir. u.  
 Garn. Arzt Ulm.  
**Dr Hueber\*** (FMR 13) Ref. Laz. II Heil-  
 bromm.  
**Dr v. Ramsperger** (ZR 124) RM.  
**Dr v. Schaller** (DR 25) Chefarzt d. Ref.  
 Laz. I Ludwigsburg.  
**Dr Steiff** (ZR 180) Ref. Laz. Dir. Lub-  
 wigsburg.

## Oberstabsärzte aD.

- Dr Herter** (ZR 124) LZR 119.  
**Dr Klett** (ZR 121) DR 25.  
**Dr Sippel** (ZR 127) Feld-Laz. 259.

## Stabsveterinär aD.

- Dr Reher** (NR 19) LZR 126.



## Übersicht

der Errichtungsjahre der am 30. 9. 1919 aufgelösten Truppenteile des ehemaligen XIII. (Königlich Württembergischen) Armeekorps und der mit der Pflege ihrer Tradition betrauten Verbände des Reichsheeres.

### Infanterie

Truppenteil	Errich- tungs- jahr	Traditions- truppenteil	Truppenteil	Errich- tungs- jahr	Traditions- truppenteil
GrR 119	1673	1. u. 2. IR 13 *)	IR 124	1673	9. IR 13
IR 120	1673	12 IR 13	= 125	1809	3. u. 4. IR 13
= 121	1716	6. u. 8. IR 13	= 126	1716	15. IR 13
IR 122	1806	5. u. 7. IR 13	= 127	1897	10. IR 13
GrR 123	1799	11. IR 13	= 180	1897	14. u. 16. IR 13

### Kavallerie

DR 25	1813	1. RR 18	RR 19	1683	2. RR 18
= 26	1805	II. RR 18	= 20	1809	1. RR 18

### Feldartillerie

Feld-AR 13	1873	8. AR 5	Feld-AR 49	1899	9. AR 5
= 29	1817	7. AR 5	= 65	1899	9. AR 5

### Pioniere

PB 13	1817	2. PB 5			
		Luftschiffertruppen	1911	1. StrA 5	
		Fliegertruppen	1912	2. RR 18	
		Kraftfahrtruppen	1911	1. StrA 5	

### Train

TrA 13	1871	4. FA 5			
--------	------	---------	--	--	--

\*) In den die Abkürzungen für die Traditionstruppenteile enthaltenen Spalten bedeutet: A. Ausbildungs-Eskadron; sonst sind die Kompagnien, Eskadrons und Batterien durch arabische, den Abkürzungen vorangestellte Ziffern bezeichnet.



Reichsmilitärgericht  
Marine-Infanterie  
Kaiserliche Schutztruppen  
und  
Gendarmerie-Brigade  
in Elsaß-Lothringen

Rechtliche Anweisung

zur Verwaltung

des Vermögens

und

der Angelegenheiten

in der

# Reichsmilitärgericht.

Berlin.

Präsident: **GdJ Gr. v. Kirchbach** à la suite d. A. u. d. **JR 46**, Bevollmächtigter z. Bundesrat d. Deutschen Reiches [DB d. HGr Eichhorn] Gen.Oberst aD † 6. 11. 25  
 Stellvertret. d. Präsidenten: **GL v. Derzen** f. GJusp. d. Milit.Erzieh. u. Bild.Wesens  
 Adj.: **Oberstlt v. Jena** (U. GJR) à la suite d. A., außeretatzmäß. milit. Mitgl. [R. 119. JD] **GM aD** † 3. 4. 24  
**M Bohm** (U. JR 95) à la suite d. A., außeretatzmäß. milit. Mitgl. [R. JR 36] Oberstlt aD

## Erster Senat.

Milit.Mitgl.: **GM Frhr. v. Wilnowski** à la suite d. A. [R. 23. RJBr] **GL aD**  
 " " **R. S. Oberstlt Müller** (U. JR 179) à la suite d. S. A. **WGRat, aD**  
 Senatspräsident, **H d. Ref. aD Thielmann** **aD**  
 Reichs-Milit.Ger.Rat, **L d. L. aD Hundt** **aD**  
 " " " " **H d. L. aD Mülberger** **aD**  
 " " " " **R. B. H d. L. aD Schwarze** **aD** † 14. 11. 17  
 " " " " **R. S. DL d. L. aD Reiche-Eisenstud** **aD**

## Zweiter Senat.

Milit.Mitgl.: **GM v. Wienslowski** à la suite d. A. [R. 113. JD] **GL zD** † 9. 10. 18  
 " " **R. W. Oberst v. Wendler** (U. GrR 119) à la suite d. W. A. [R. d. RJR 247], v. 31. 10. 14 b. Vienne-Chion, **GM X** 7. 3. 15 in Mülheim a. Rh.  
 " " **Freg.Kapt. Gr. v. Deynhausen** Kapt. zS † 19. 8. 16 in Hamburg **aD**  
 Senatspräsident, **Wirkl.Geh.Rat, Erzellenz Dr Herz** **Senatspräsident i. e. R.**  
 Reichs-Milit.Ger.Rat, **DL d. L. aD Anschütz** **Senatspräsident i. e. R.**  
 " " " " **R. W. DL d. Ref. aD Dr v. Schlager** **i. e. R.**  
 " " " " **H d. L. aD Koch** **i. e. R.**  
 " " " " **L d. L. aD Daubt** **i. e. R.**

## Dritter (Bayerischer) Senat.

Milit. Mitgl.: **R. B. GM Reuter** **GL aD**  
 Senatspräsident **Dr Ritter v. Weigel** **i. e. R.**  
 Reichs-Milit.Ger.Rat, **R. B. L d. L. aD Haus** **i. e. R.**  
 " " " " **R. B. L d. L. aD Binder** **i. e. R.**  
 " " " " **Denbeck** † 18. 6. 19  
 " " " " **Roth** **i. e. R.**

## Außeretatzmäßige militärische Mitglieder:

a) beim Ersten und Zweiten Senat:

**Oberstlt v. Jena** f. Adj. d. Präsidenten  
 " **v. Schulgenborff** f. 3. GdJf  
 " **v. Cramer** f. GGrR 1  
**M Koch** f. 4. GdJf  
 " **Böttlin** f. R. d. Schutzr. im Reichs-Kol.Nmt  
 " **Bohm** f. Adj. d. Präsidenten

## b) beim Dritten (Bayerischen) Senat:

R. B. Oberst Zoellner	i. B. GSt, I. 3. Dienstl. b. GrGSt
= = M Herrgott	i. B. GSt, I. 3. Dienstl. b. GrGSt
= = = Ruith	i. B. GSt, I. 3. Dienstl. b. GrGSt
= = = Pracher	f. Pr. APK
= = = Oberlindober (U. B. Jng.R.)	Mitgl. d. Reichs-Kayon-Komm. f. S. 767

## Militär-anwaltschaft.

Ob. Reichs-Milit. Anwalt, § d. L. aD Zwele	Senatspräsident † 26. 11. 16
Reichs-Milit. Anwalt, § d. L. aD Krißler	Ob. Reichs-Milit. Anwalt † 4. 10. 17
= = = § d. L. aD Dethleffen	Ob. Reichs-Milit. Anwalt i. e. R.
= = = Endres	b. Dritten (B.) Senat, aD
= = = § d. L. aD Steinberger	Reichs-Milit. Ger. Rat i. e. R.

## Marine-Infanterie.

## Inspektion der Marine-Infanterie.

Kiel.

Insp.: GM v. Wichmann beauftr. m. Wahrnehm. d. Gesch. d. Kdt von Kiel  
[R. 56. 3D] GL aD † 11. 5. 22  
Adj.: DL Witte (U. I. See-B) Platzmaj. in Kiel, M aD

Stab:

DL Schneider f. II. See-B  
MarStB Landwehr MarStB aD

## I. Seebataillon.

Kiel.

Kom.: Oberstlt Lessing [R. 92. R3Br] GM aD  
 § v. Rettberg [R. d. 3R 94] Oberst b. d. HFrifo  
 = Leonhardi zul. im FR 33 X. 1. 10. 14 b. Suwalki  
 = Schulze [R. d. Matrosen-R 2] Oberstlt aD  
 = (Brunn) f. III. Stamm-See-B  
 = Schulze-Höing vom 3R 159 [R. d. Mar3R 3] Oberstlt aD  
 = Hannemann M aD  
 = v. Kalinowski M aD  
 DL Grub (Mar3R 1) X. 12. 9. 14 b. Ober de Baert  
 = Jaehndrich (Mar3R 1) v. 11. 11. 14 b. Lombartzyde X. 13. 11. 14 in Ostende  
 = Wunderlich (Mar3R 1) X. 18. 12. 14 b. Lombartzyde  
 DL v. Neergaard [Milit. Attaché b. d. Gesandtschaft in Kopenhagen] M aD  
 = Beder (Frik) M aD, zul. im RF  
 = Aldefeld M aD  
 = Jacobi M aD  
 L Engholm § im RF (8. 3R)  
 = Gebler § aD  
 = Gerlach M aD  
 = Hampe M aD  
 = v. Kenferling [Kdt d. HDu u. d. Stabswache d. HGrkdoz F] M aD  
 = v. Below f. MarInf. Detach.  
 = Thoenissen [GSt d. Gf XV. 3R] § aD  
 = Tiedele (Mar3R 1) X. 12. 9. 14 b. Ober de Baert  
 = Bielsfeld [GStft 16. 3D] § im RF (6. 3R)

⊕ Pagenstecher	⊙ aD	⊕ Würtert (MarZR 1)	⊗ 12. 5. 17 b.
= Scheffler	⊙ aD		Verlorenhoef
= Heyn	⊙ aD	= Riedel (MarZR 1)	b. 3. 10. 16
= Vogel (I. See-FM) † (abg.)	13. 6. 17	nördl. Courcellette	⊗ 5. 10. 16 in
	b. Wief a. R.		Doignies
= Vog (MarLand-FM)	⊗ 17. 12. 17	= Vincenti	⊕ im RH (4. SM)
	b. Feindflug im Westen		

## à la suite:

Seine Majestät der König von Sachsen Friedrich August III.	⊙ 2. GRN
Gen. Oberst (m. d. Range als Gen. Feldmarschall) Friedrich II. Großherzog von Baden R. S.	⊙ Fünfte A. Insp.
ObZ Ernst Ludwig Großherzog von Hessen und bei Rhein R. S.	⊙ ZR 115
= Wilhelm Ernst Großherzog von Sachsen R. S.	⊙ ZR 94
ObN Friedrich Franz IV. Großherzog von Mecklenburg-Schwerin R. S.	⊙ GrR 89
= Friedrich Ferdinand Herzog zu Schleswig-Holstein-Sonderburg-Glücksburg S.	⊙ Offiz. à la suite d. A.
⊕ Ernst II. Herzog von Sachsen-Altenburg S.	⊙ ZR 153
Oberst Wilhelm Kronprinz des Deutschen Reiches und Kronprinz von Preußen R. u. R. S.	⊙ 1. GRN
R Engelbert Herzog von Arenberg	⊙ Offiz. à la suite d. A.

MarDStM Dr v. Matowski	MarDZ Günther	MarStZ aD
MarDStM aD	= Müller	MarStZ aD † 24. 1. 20

## II. Seebataillon.

## Wilhelmshaven.

Kom.: Oberstlt v. Goeke	[R. d. MarZBr] GM aD
M Schneider	⊙ MarZnf. Detach. [R. 2. MarZR] Oberstlt aD
⊙ Frhr. v. Hanstein [R. d. VdstZR 601]	⊕ Kempf [GSt d. Markorps] ⊙ im RH (GSt ZJhr. 11)
= Fesse (MarZR 2) M	⊗ 11. 11. 14
	b. Lombartzöhe
= Wantke	⊙ Oberstlt aD
= (Scheibe)	⊙ f. III. Stamm-See-V
= Wenzel vom ZR 58 (MarZR 2)	⊙ Oberstlt aD
	b. 17. 12. 14 in d. Dünen b. West-
	ende Bad
	⊗ 18. 12. 14 in Mittel-
	terfe
= (Bode)	⊙ f. ZR 17
⊕ Schneider	⊙ f. St d. Insp. d. MarZnf.
	M aD
= Rohde	M aD
= Rabius (MarZR 2) ⊙	⊗ 6. 3. 16 in
	b. Dünen b. Westende Bad
= Semprich	M aD
= Runge	M aD
= Apel	⊙ f. MarZnf. Detach. (MarZR 3)
	⊗ 26. 11. 16 b. Butte de Warlen-
	court
⊕ Gruber vom ZR 45, M aD	† 23. 9. 26
= Behner (MarZR 2) ⊕	⊗ 8. 5. 15
	b. St. Julien
= Jaentsch	M aD
= Siegelmann (MarZR 2) ⊕	⊗ 28. 10. 14 b. Southulst
	⊕ Schmidt M aD
	= Arburg (MarZR 2) ⊗ 11. 11. 14 in
	b. Dünen b. Westende Bad
	= Schumann M aD
	= v. Gerlach ⊙ aD
	= Pijshle ⊙ aD
	= Penz (MarZR 2) ⊕ 20. 8. 15
	in d. Dünen b. Lombartzöhe
	= Arngen ⊙ aD
	= Sutter (MarZR 2) ⊗ 11. 11. 14
	b. Lombartzöhe
	= Struß (MarZR 2) ⊗ 11. 11. 14
	b. Lombartzöhe
	= Brill (MarZR 2) ⊗ 5. 4. 18 b.
	Albert
	= Grashoff (Hans) (MarZR 2)
	v. 13. 10. 16 an d. Somme
	⊗ 23. 11. 17 in Wandzbel
	= Niehl (MarZR 2) ⊗ 25. 3. 18 b.
	Albert
	= Brehmer (MarZR 2) ⊗ (verm.)
	23. 4. 17 in d. Dünen b. Westende
	Bad
	= Rombach (MarZR 2) ⊗ 1. 10. 16
	an d. Somme (Nchiet le Petit)

- 2 **Hütter** (MarZR 2) X. 11. 12. 16 an d. Somme (Beaumes)
- = **Gleiniger** (MarZR 2) X. 7. 12. 16 an d. Somme (Lebuquière)
- = **Grösch** (MarZR 2) X. 2. 7. 17 in d. Dünen b. Westende Bad
- = **Schlige** (MarZR 2) X. 23. 4. 17 in d. Dünen b. Westende Bad

- 2 **Beder** (Kurt) (MarZR 2) X. 30. 10. 17 b. Poelcappelle
- = **Grashoff** (Konrad) (MarZR 2) X. 26. 3. 18 b. Albert
- = **Hanselmann** (MarZR 2) X. 24. 8. 18 b. Miramont
- = **Gaebe** (MarZR 2) X. 23. 8. 18 b. Le Caré

Oberst **Wendenburg** (II. II. See-B) Vorst. d. Best.Muts d. MarStat. der Nordsee, GM aD † 28. 1. 24

à la suite:

- Seine Majestät der König von Bayern Ludwig III. f. ZR 47
- K. B. Gen.Oberst d. Inf. **Rupprecht Kronprinz von Bayern** K. S. f. Gen. Insp. d. Vierten R. Insp.
- K. B. Gen.Oberst **Albrecht Herzog von Württemberg** K. S. f. Gen. Insp. d. Sechsten R. Insp.
- GdR **Friedrich August Großherzog von Oldenburg** K. S. f. ZR 91
- GdJ **v. Hoepfner** [Stv. Insp. d. Ldw. Insp. Berlin] † 2. 2. 24
- Oberst **Maximilian Egon Fürst zu Fürstenberg** f. Offiz. à la suite d. R.
- M. Eitel **Friedrich Prinz von Preußen** K. S. f. 1. GRZS
- K. B. M. **Georg Prinz von Bayern** f. B. ZR

- MarDStM Dr **Vobrit** MarGDMA aD MarDZ **Möller** MarStB aD
- MarDZ **Wettich** MarStB aD

Stammformation für die Besetzung Niantfchou.

III. Stamm-Seebataillon.

Cuxhaven.

- Kom.: M v. **Bernuth** [R. 22. RZR] GM aD
- M (**Billmann**) f. ZR 32
- 2 **Witt** Oberstlt aD
- = **Bruns** vom I. See-B [R. d. ZR 150] DZ (**Brunner**) f. B. 1. PZ
- = (**Rehlfass**) Oberstlt aD = (**Weise**) f. ZR 137
- = **Scheibe** vom II. See-B (MarZR 1) i. 2. Jug. Insp. = **Dster** S im RZ (16. ZR)
- Zuget.: S **Laub** M aD = **Hettshlo** M aD
- = = (**Huquenin**) f. ZR 21 = **Schadenberg** (MarZR 3) DZ
- = = (**Hell**) f. ZR 171 = **Schadenberg** X. 9. 5. 15 b. Rattevalle (Neuport)
- = = (**Schütte**) i. PZ 27 = **Sange-Dsche** [GStf d. St XXXXI. RZ] M aD
- = = (**Zaeschle**) f. ZR 40 = **Edbüttel** S aD
- = = (**Wlugradt**) f. ZR 74 = **Glausen** (MarZR 3) X. 2. 4. 18 b. Albert
- DZ **Lindner** (MarZR 3) v. 2. 1. 15 b. = **Bang** (MarZR 3) X. 14. 10. 16 b. Pys
- Maunefensbere, S X. 3. 1. 15 in Ghiffelles = **Siebels** (MarZR 3) X. 8. 10. 16 b. Pys
- = (**Meinardus**) f. GStf-MR

- MarStM Dr **Ancisz** MarGDMA aD MarDZ **Lohmann** MarStB i. e. R.
- MarDZ **Pischo** MarStB i. e. R.



## III. Seebataillon.

Tingtau (Kiautschou).

Kom.: Oberstlt v. Steffinger

M Anders				GM aD
= Kleemann				Oberst aD
S v. Wedel	Oberstlt aD	OL Ramin		M aD
= Wedmann	Oberstlt aD	= Bette		M aD
= Lancelle	Oberstlt aD	= Notenberg		M aD
= Perschmann	Oberstlt aD	= Trendelburg		M aD
= Stecher † 28. 10. 22,	zul. Oberstlt	= Charrière	(Ostaf. Mar Detach.)	
	im RH		⌘ 8. 11. 14 in Tingtau	
= Sodan	M aD	= Graenzer		M aD
OL Butterfack	M aD	= Rogalla		M aD
= Niedinger	M aD	U v. Schönberg		M aD
= v. Schlid	M aD	= Kuhn		M aD
= von Gahlen-Kempe	M aD	= Heymann		M aD
= Frhr. v. Posenfels	M aD	= Bier		S aD
= Bringmann	M aD	= Müllerstowski		M aD
= Maurer	M aD	= Martin		S aD
= Kühr	M aD	= Frhr. v. Hertling		S aD
= v. Borde	M aD			

MarDStM Dr Wolf	MarGDN aD	StB Dr Diedmann	DSB aD
MarDN Dr Benzlen	MarStM aD	MarDZ Toftmann	MarStZ aD
StB Dr Pfeiffer	DSB aD, zul. im RH	= Rawengel	MarStZ

## Leutnants der Marine-Infanterie.

L Zahns	OL aD	L Bödeder	L aD
= Puttkammer	L aD	= Schulze (Gerhard)	⌘ 12. 6. 18
= Fromme	⌘ 27. 10. 18	= Zilling	L aD
= Marcus	OL aD	= Bortelmann	L aD
= Pöb	OL aD	= Benzl	L aD
= Lüdemann	OL aD	= Krause (Karl)	L aD
= Siemssen	L aD	= Schelles	L aD
= Bang (Rudolf)	OL aD	= Claus	L aD
= Mumm	OL aD † 17. 12. 21	= Hamm	L aD
= Schroeter	OL aD	= Servais	L aD
= Bott	OL aD	= von Lehe	L aD
= Matthaei	OL aD	= Stockmann	L aD
= Köhler	L aD	= Zimmermann (Gottfried)	OL aD
= Conrad	MarOberassistenarzt	= Steuer	L aD
= Wohlers	L aD	= Hamn	L aD
= Stiebrig	L aD	= Burwig	L aD
= Loomann	L aD	= Matthaei	OL aD
= Philipp	L aD	= Armin	L aD
= Fischer (Heinrich) [St d. Chefs d.	OL aD	= Rüdinger	L aD
GS d. IS]	L aD	= Kopfermann	L aD
= Pooth	L aD	= Reinhardt (Hermann)	OL aD
= Schneider (Emil)	L aD	= Hamde	OL im RH (2. JH)
= Abshagen	L aD	= Zimmermann (Hans Günter)	L aD
= Klupsch	L aD	= Protz	L aD
= Band	L aD	= Meinede	L aD
= Fesse	L aD	= Lanzenau	OL aD
= Daas	L aD	= Wippermann	OL aD
= Martin (Rudolf)	L aD		

## Kommandiert zum Gouvernement von Kiantschon.

M Siebel	(U. III. See-B) JngD in Tsingtau, Oberst aD	FbH Moslener	M b3A aD
H v. Kayser	(U. III. See-B) Platzmaj. in Tsingtau, Oberstlt aD	FbL Deutschmann	H b3A aD
= Berndt	(U. III. See-B) JngD z. F.Dienst in Tsingtau, Oberstlt aD	= Fiedl	FbL aD
		= Griesser	DL b3A aD

## Ostasiatisches Marine-Detachement (OMD)\*).

Peking und Tientsin.

Führer: Oberstlt Kuhlo			Oberst aD
H v. Strang	Oberstlt aD	DL Dobenecker	M aD
= Gr. v. Herzberg	Ä. 2. 10. 14 in Tsingtau	= Baade	M aD
= Schaumburg	M aD	= Schmalz	M aD
= Schulz	M aD	= Schedler	M aD
DL v. Wiludi	M im RH (Rdtr Grafen- möhr)	= Florian	M aD
= Tschentscher	M aD	L Boeje	M aD
		= Wendt	M aD

MarStM Rittmann	MarGDV aD	MarD3 Mann	MarSt3 aD
MarDA Dr Schende	MarStM aD	= Tauch	MarSt3 i. e. R.

## Marine-Infanterie-Detachement.

Stutari.

Führer: M Schneider			im II. See-B
H Bode	im II. See-B	L v. Below	im I. See-B
DL Apel	im II. See-B		

## Kaiserliche Schutztruppen.

## Kommando der Schutztruppen im Reichs-Kolonialamt.

Berlin.

Der Reichskanzler (Reichs-Kolonialamt)

Kom.: Oberst v. Below		[R. 200. 3D] DL aD
M Lempp	Mitgl. d. Kollegiums z. Entscheid. von Pensionierungsfragen,	Oberstlt aD
= Böttlin	Mitgl. d. Kollegiums z. Entscheid. von Pensionierungsfragen, außeretatsmäß. milit. Mitgl. d. Reichs-Milit.Gerichts [R. d. GrM 110]	Oberstlt aD
= v. Ventivegni	zul. im FR 73 (FR 73) Ä. 6. 9. 14 b. Willeneube	
H Strümpell	Oberstlt aD	H v. Marées
= Bod v. Wülffingen	M aD	= Keil
= Lutter	M aD, zul. im TB 1	

\*) Die Offiziere des Ostasiatischen MarDetach. trugen die Uniform des III. See-B.

FwL Schneider S hZM aD DStM Dr Hinge Mitgl. d. Kollegiums  
 GN Prof. (Dr Steudel) 19. 6. 14 z. Entscheid. von Pensionierungs-  
 Absch. DGN aD fragen GDM aD  
 DStM Dr Danzauer GDM aD KStApoth. Dr Adlung ausgesch.

## Kollegium zur Entscheidung von Pensionierungsfragen.

M Lempp f. oben DStM Dr Hinge f. oben  
 = Böttkin f. oben

## à la suite der Schutztruppen:

Oberstlt Adolf Friedrich Herzog zu Mecklenburg S. f. 2. GDM

## Schutztruppe für Deutsch-Ostafrika.

St Daressalam, 1. Komp. Aruscha, 2. Komp. Iringa u. Ubena, 3. Komp. Lindi,  
 4. Komp. Kilimatiinde u. Ssingibda, 5. Komp. Massoto, 6. Komp. Udsidji u.  
 Kassulo, 7. Komp. Bukoba, Usswi u. Kifumbiro, 8. Komp. Tabora, 9. Komp.  
 Usumbura, 10. Komp. Daressalam, 11. Komp. Kissenji u. Mruhengeri, 12. Komp.  
 Mahenge, 13. Komp. Kondoa-Frangji, 14. Komp. Muanisa u. Iloma, Refr. Dep.,  
 Signal-Abt. u. Intendantur Daressalam.

Kom.: Oberstlt v. Lettow-Vorbeck	GDM aD
M Stepler	✕ 19. 1. 15 b. Jassini
S v. Grawert (Gideon) Oberstlt aD	M aD
= Kraut Oberstlt aD	M aD
= v. Langenn-Steinkeller M † 1. 4. 17	= v. Wedel (RSM 1) ✕ 25. 11. 14
in Mahenge	b. Chruslin (Lowicz)
= Baumstark Oberstlt aD	= Busse ✕ 3. 11. 14 b. Longido
= Fischer M † 18. 3. 16 in Lembeni	= Köhl S im RS (7. NR)
= Styr Oberstlt aD	= v. Linde-Suden M aD
= Oldenburg Oberstlt aD	= Frhr. v. Hagthausen M aD
= Schulz Oberstlt aD	= Spalding ✕ 19. 1. 15 b. Jassini
= Willmann M aD	= Henneberger vom 2. Bajer. Fuß-NR,
= Hr. v. Sparr [Adj. d. DK 11. N.]	✕ (abg.) 15. 11. 14 in Daressalam
M aD	L v. Beltheim M aD
= Doering M aD	= Bauer M aD
= v. Kornakli ✕ 10. 5. 16 b. Kondoa-Frangji	= Semmelmann M aD
M aD	= Kaufmann DL ✕ 19. 1. 15 b. Jassini
= Schön M aD	= Poppe M aD
= Tafel M aD	= v. Henden-Linden S aD
= (Gräff) j. JR 68	= Bergmann S aD
= Stemmermann M aD	= v. Brandis S aD
= Braunschweig M aD	= Müller S aD
= Bod v. Wülffingen ✕ 15. 8. 16 b. Bagamojo	= Frhr. v. Lynder R aD
M aD	= Langen S † 3. 6. 17 b. Nambunja
= Rothert M aD	= Walde ✕ 25. 9. 14 b. Longido
= Wintgens M aD	= Raumann S aD
= Frhr. v. Hammerstein-Gezmold,	= v. Oppen S aD
v. 19. 1. 15 b. Jassini ✕ 26. 1. 15	= Frhr. v. Stofsch v. 20. 3. 16 b.
in Totohovu M aD	Sotobasch, DL ✕ 21. 3. 16 in
= Otto	Lembeni
DL Falkenstein S † 12. 11. 16 in	= v. Meist S aD
Sfouea	= (Gatterbauer) 20. 5. 14 Absch., L aD
= Gerlich S ✕ 19. 1. 15 b. Jassini	= Schroeder S aD
= Numann M aD	= Niechofer S im RS (8. NR)
= Linde M aD	= Rede DL ✕ 4. 3. 15 an d. Chirati-
= Siehl † 29. 8. 14 in Iloma	grenze b. Chacha-Iloma

2 Spangenberg	† 18. 12. 18 in Dareffsalau	2 Wolff DL X	18. 2. 16 b. Busengawalo
= Meyer-Rabingen	† im NS (G. 3N)	= Erdmann X	19. 1. 15 b. Jassini
= Gock DL	† 11. 3. 17 in Malaba	= Schreiner	† aD
= Voell	† aD	= Frhr. Grote	v. 20. 3. 16 b. Sofobasch, DL X 21. 3. 16 in Lembeni
= Körbling	† aD	= Bender	† aD
= Gutfnecht	† aD	= Kroeger DL X	21. 10. 17 b. Lufulebi

GM Dr Meigner	GM aD	StM Erhart	DStM aD
DStM (Dr Wittrod)	18. 7. 14 Nbsch., GM aD	= Dr Penschte	DStM aD
= Dr Exner	GM aD	= Dr Seyffert	DStM aD
StM Dr Grothusen	DStM aD	= Dr Höring	DStM aD
= Dr Greisert	DStM aD	= Dr Wolff	DStM aD
= Ulrich (Georg)	DStM aD	= Dr Fischer	DStM aD
= Dr Stollowskj	DStM aD	= Dr Mantusfel	DStM aD
= Dr Marshall	DStM aD	= Dr Scherschmidt (SN 4 b. 1. 3D)	X 3. 9. 14 b. Reuschwerder (Ostpr.)
= Dr Breuer	DStM aD	= Dr Comberg	DStM aD
= Dr Brünn	DStM aD	= Dr Müller	DStM aD
= Dr Borwert	DStM aD	= Dr Edard	DStM aD
= Geisler	DStM aD	= Dr Schulz	DStM aD
= Dr Bünn	DStM aD	= Dr Schönebed	DStM aD
= (Dr Fehlandt)	f. Schutztr. f. Kamerun	= Dr Wed	DStM aD
= Jungels	DStM aD	= Dr Lurz	DStM aD
= Dr Faute	DStM aD	= Dr Peholdt	DStM aD
= Dr Barthels	† 10. 12. 18 in Zomba	= Dr Schreder	StM aD
= Dr Neubert	† (verunglückt) 7. 3. 17 b. Mpunda	= Dr Mohu X	17. 10. 17 b. Mahiwa
= Dr Radloff	DStM aD	DM Dr Bartels	StM aD
= Dr Schumacher X	9. 9. 14 am Tsavosluß b. Engare Leu in Britisch DM	= Ulrich	StM aD
= Dr Koch	DStM aD	= Dr Klemm	StM aD
		= Dr Westhofen	StM aD
		= Dr Sauer	StM aD

à la suite:

GdM Johann Albrecht Herzog zu Mecklenburg S. Großherzogl. Mecklenb. GdJ,  
f. JägB 14

Intendantur:

3 Brunow

StB aD

Vorst.: Int. Nat. S d. L. Kochanowski  
Sch. Kr. Nat. Min. Nat im NS (KwM)

## Schutztruppe für Deutsch-Südwestafrika.

Kommando (R.), Gericht des Kommandos, Intendantur, Sanitätsamt,  
Vermessungstrupp, Orts-kdtr Windhof.

Windhof.

Kommando des Nordbezirks (R. N.).

Windhof.

1. Komp. (Regenstein u. Seeis); 4. Komp. (MGS) (Okaujande); 6. Komp.  
(Outjo u. Otavi); 2. Batt. (Johann Albrechts-Höhe); Verf. Zug 1, Prv. Amt  
(Karibib); Pferdedep. (Okavayo); Art. u. Traindep., Laz., Haupt-San. Dep.,  
Vell. Dep., Hilfsmagazin, Garn. u. Bauverw. (Windhof); Ortskdtr, Prv. Amt  
(Swatopmund).

## Kommando des Südbezirks (N. S.).

## Reetmanshoop.

2. Komp. (Mamas); 3. Komp. (Kanus); 5. Komp. (MGR) (Chamis u. Churintabis); 7. Komp. (Kamelreiter- u. MGR) (Gochas u. Urahoab); 8. Komp., Laz. (Warmbad); 9. Komp. (Kabus); 1. Batt. (Narubis); 3. Batt. (Franzplatz b. Gibeon); Verf. Zug 2, Art.- u. Traindep., Laz., San. Dep., Befl. Dep., Prov. Amt, Garn. Verw. (Reetmanshoop); Pferde dep. (Nus); Kamelgestüt (Stallfontein N.); Hilfsmagazin (Stallfontein S.); Ortsfdr, Prv. Amt (Lüderitzbuch).

## Bezirkskommando (W. N.) Windhut.

Windhut: M. N. I u. M. N. II; Gibeon, Gobabis, Reetmanshoop, Lüderitzbuch, Omaruru, Otavi, Swakopmund: Meldeämter.

Kom.: Oberstlt v. Hendebred	† (verunglückt) 12. 11. 14 in Stallfontein-Süd		
M Franke		[N. d. Schutztr. f. SWA] M a D	
= v. Rappard		⌘ 25. 9. 14 b. Sandfontein	
= Ritter		Oberst a D	
= Bauszus		Oberstlt a D	
⊙ Streitwolf	[N. d. LZM 13]	OL v. Münstermann	M a D
	Oberstlt a D	= Drews (RZR 445) ♂	⌘ 6. 6. 18
= Mansfeld [N. d. ZM 116]	Oberstlt a D		b. Sarch
= Pabst (ZMR 97) M	⌘ 21. 7. 15 b.	= v. Linzinger	zul. im ZMR 46
	Ruda-Skroda (Polen)	(ZMR 46) ⌘	6. 9. 14 b. Cough
= Gr. v. Saurma-Zeltsh	Oberstlt a D	= v. Gossel	M a D
= Grufe [N. d. RZR 228]	Oberst im	= Pöppl	M a D
	RS (1. ZR)	= (Kiedebusch)	f. KrB
= Krueger	Oberstlt a D	= Deininger M	im RS (Fdr Dhrdruf)
= v. Boemden	Oberstlt a D	= v. Kleinsorgen	R a D
= Hensel	Oberstlt a D	= Bernhard, zul. im ER 1 (RZR 226)	
= Medding	M a D	⌘ 3. 10. 18 in engl. Gef. in	
= Müller (Max) Oberstlt a D, zul. im	ZR 27		Frankreich
	M a D	= Schütze	M a D, zul. im ZR 134
= Better	M a D	= Tichoertner (ZR 106) ♂	⌘ 2. 11. 14
= Beck † (verunglückt) 31. 3. 15 in	Windhut		b. La Basse Ville
		= Brod	M a D
= Rothmaler	M a D	= Schoepffer	M a D
= Trainer	M a D	= Martz	♂ im RS (5. ZR)
= Berlin	M a D	= v. Kühne	M a D
= Weiß	M a D	= Haußding	M a D
= Frhr. Hiller v. Gaertringen	M a D	= v. Huber-Liebenau	M a D
= v. Petersdorff-Campen (MG Scharf-		= v. Nochl	M a D
Schützen-Abt. 45) ⌘ 5. 10. 18 inf.		= Gr. v. Sponck (RZR 2) † 7. 8. 14	
Verw. in Buzamb			in Ettelbrück (Luxemburg)
= Kaufmann (RZR 49) ⌘ 28. 8. 14		= (Schulze-Moderow)	f. SR 15
	b. Hohenstein	= Vorberg	♂ a D
= Erhardt (RZR 59) ⌘ 8. 6. 15 b.		= Reisner Frhr. v. Lichtenstern	M a D
	Mesztizzi	⊙ Bösch OL † (ermordet) 19. 10. 14	
= Jacobowsky (RFR 36) v. 22. 2. 15			im portug. Grenzort Maulila
b. Przasnyz ⌘ 23. 2. 15 in Gostkowo		= v. Hepe	R a D
= Müller (Erich)	M a D	= v. Geldern-Crispendorf	R im RS
= Frhr. v. Watter	⌘ 26. 4. 15 b.		(16. RR)
	Tredkopjes	= v. Pöbbede	♂ a D, zul. im ZR 92
= Scultetus	M a D	= v. Delhasen	M a D
⊙ Mannhardt	M a D	= (Schmeßer)	f. R. ER
= Birmond	M a D	= Mechelt	♂ a D

2 Suling	h aD	2 Gutbier	h aD
= Zehr. v. Habeln	h aD	= Fricke DL † 30. 10. 18 in Lüderik-	bucht
= Zehr. v. Schade	h aD	= Gerlach	vom TB 7, h aD
= v. Scheele	h aD	= Hegme	h aD, zul. im JR 169
= Gutjahr	h aD	= Guje	h aD
= Heimerdinger	h aD	= Hartmann	vom JR 143, h aD
= v. Paris	h aD	= Strehle	vom B. 22. JR, h aD
= Fond	h aD	= Wahle	h aD
= Hocholl	h aD	= Lynder	h aD, zul. im JR 87
= Euler	h aD	= Achilles	h aD
= Gellinet	h aD	= Zell	h aD
= Geißler	h aD	= Willmann	vom JR 20, h aD
= v. Glasenapp	h aD	= Eggersdorff	h aD, zul. im GrK 10
= Meyer	h aD	= Moebus	X 4. 2. 15 b. Kafamas
= Schumann	h aD	= Ziehm	h aD
= von Lofnitzer	h aD	= v. Demig	h aD
= Sommer	h im RH (RivM)	= v. Oppen	vom FAR 61, h aD
= Lührsén	h aD		
= Schmitt	h aD		
= Hühner	h aD	FwH John	FwM aD
= Pieper	h aD	FwDL von Marillac	FwH aD

## Zugeteilt:

Oberstlt Bethe b. Gouv. von DSWA, Oberst aD

## Sanitätsoffiziere:

GDV Dr Berg	GDV aD	StM Dr Westphal	DStM aD
DStM Dr Mager	GDV aD	= Dr Haupt	DStM aD
= Graf	GDV aD	= Dr Meyer	DStM aD
StM Dr Summa	DStM aD	= Dr Schmidt	DStM aD
= Dr Maafs	DStM aD	= Greiner	DStM aD
= Dr Trommsdorff	DStM aD	= Dr Ridton	DStM aD
= Dr Schreder	DStM aD	DM Dr Ruhle	StM aD
= Dr Sagerath	DStM aD	= Scholvien	StM aD
= Dr Hannemann	DStM aD	= Sünder	(FAR 219)
= Herzer	DStM aD	† 1. 4. 18 in Berlin-Schöneberg	
= Dr Wilde	DStM aD	M Dr Schweitzer	DM aD
= Dr Wolf	GDV im RH (4. SM)		

## Veterinäroffiziere:

StB Knochenbüchel	DStB aD	DB Dr Gottschalk	StB aD
DB Kigel	StB aD	= Dr Fuchs	StB aD
= Immendorff	StB	= Dr Sommerfeld	StB aD
= Meißner	DStB im RH (6. VR)	= Lang	StB aD
= Just	StB aD		

## Intendantur:

Vorst.: Int. Rat, h d. L. aD v. Lagiewski Geh. Reg. Rat aD  
Int. Rat, K. B. DL d. Ref. Franz Geh. Reg. Rat aD

## Justizbeamte:

Str. Ger. Rat, DL d. Ref. Schmitt, ausgesch.

## Militär-Apotheker:

StApoth. Dr Requis DStApoth. aD StApoth. Paczlowski aD

3 Pinzte † 8. 10. 15 in d. Farm  
Blocksaue b. Grootfontain

## Schutztruppe für Kamerun.

St Soppo; 1. (Stamm-) Komp., Art. Detach. u. Garn. Kom. Duala; 2. Komp. Bamenda, Bum u. Kentu; 3. Komp. Moran u. Kufferi; 4. (Expeditions-) Komp. Soppo; 5. Komp. Buar u. Carnot; 6. Komp. Mbaiti, Nola u. Ngutu; 7. Komp. Garua, Nassarau, Mubi, Marua u. Vere; 8. Komp. Ngaundere; 9. Komp. Dume u. Baturi; 10. Komp. Djem u. Mimwoul; 11. Komp. Afoasim, Ngarabinsam u. Minfebe; 12. Komp. Bumo, Fianga, Gore u. Schoa.

Kom.: M Zimmermann

M Fabricius

GM aD

[R. d. LdtZR 50] Oberst aD

§ Hammstedt	Oberstlt aD	OL v. Rothkirch u. Panthen	§ 30. 8. 14
= Haedide	Oberstlt aD		b. Garua
= Heinide	M aD	= Quelle	§ 18. 9. 14 b. Talum (Brit. Nigierien)
= (v. Unruh)	f. ZR 94	= Naumann	§ aD
= v. Raven	M aD	= (v. Scheffer)	f. JägB 11
= Schwarz (RZR 3)	v. 20. 8. 14 b. Tautschillen	= Senner	v. 23. 3. 15 b. Ngoida, § 24. 3. 15
	14. 10. 14 in Königsberg i. Pr.	= Bachmann	§ 5. 1. 15 b. Edea
= v. Stephani	M aD, zul. im 1. GRZF	= Jehn	M aD
= Enmael	M aD	= Surén	M aD, zul. im RH
= v. Heigelin	M aD	2 Milbrat	OL § 30. 8. 14 b. Garua
= Adameh	M aD	= Künzlen	M aD
= (Rausch)	19. 6. 14 Absch. (Schutztr. Kamerun)	= v. Hanstein	M aD
= v. Raben	§ 6. 9. 14 b. Nsamalang	= Tamm	M aD
= v. der Marwig	v. 23. 3. 15 b. Rundong	= v. Mindwig	v. 25. 9. 14 b. Ngali § 27. 9. 14 in Mosundu
	2. 4. 15 in Lomie	= Bod v. Wülffingen	§ aD
= v. Puttkamer	M im RH (5. ZR)	= Düms (ZR 107)	§ 28. 7. 15 am Rarew
= Fehr. v. Crailsheim	M aD, zul. im UR 19	= v. Proed	M aD
= Dühring	M aD	= Kallmeyer	§ aD
= v. Sommerfeld u. Falkenhayn	M aD	= Schaefer	§ aD, zul. im ZR 66
= Liebe	M aD	= Hoppe	vom B. 19. ZR, § aD
= v. Michaelis	§ aD	= Sigler	M aD, zul. im RH (f. R. B. 19. ZR)
OL Thiel	§ † 3. 4. 15 in Garua	= Schmitt	§ aD
= Didmann	M im RH (Abtr Berlin)	= Abramowski	§ † 28. 10. 20
= von Duisburg	M aD	= von Seht	§ aD
= Wense	M aD	= Schneider	OL † 16. 1. 16 in Ngoa
= v. Engelbrechten	M aD	= Kleemann	§ aD
= v. Hagen	M aD	= Bloß	§ aD
= Wanka	M aD	= Bier	§ aD
= Cleve (RZR 2)	§ 1. 10. 14 b. Sucha Wiesz (Polen)	= Knoerzer	§ im RH (13. ZR)
= Garbers (RZR 34)	§ 2. 10. 14 b. Stodi	= Distler	vom B. 19. ZR, § aD
= Meyer	M aD	= Frank	vom B. 16. ZR, § aD
= Hartmann	§ im RH (InfSch)	= v. Arnim	§ 5. 1. 15 b. Edea
= v. Briesen	§ 21. 7. 15 am Nsingi	= v. Behr	§ aD
= Wille	§ im RH (3. ZR)	= v. Gofler	§ aD

DetM Prof. (Dr Auhn) 19. 6. 14 Absch.,

=	GM aD
DetM Dr Werner	GM aD
= Dr Rägele	DetM aD
= Dr Merdas	DetM aD
= Kalweit	DetM aD
= Dr Verlé	DetM aD
= Dr Fehlandt	von d. Schutztr. f. DetM, DetM aD

DetM Dr Jaeger	DetM aD
= Schachtmeyer	DetM aD
= Dr Edert	DetM aD
= Dr Bistner (SR 65 d. VIII. NR)	v. 13. 1. 15 im Priesterwald § 5. 1. 17 in Würzburg
= Dr Beutler	DetM aD
= Dr Rößner	DetM aD
= Dr Range	DetM aD

StM	Dr Stechele	OSTM aD	DM	Dr Falb	OSTM im RH (2. SM)
=	Dr Bergeat	OSTM aD, zul. im RH	=	Dr Schömiß	StM aD
=	Dr Trepper	⌘ 5. 1. 15 b. Edea	=	Dr Schütz	† 26. 9. 24, zul. StM im RH
=	Dr Bethge	StM aD † 12. 3. 21	=	Dr Both	StM aD
=	Hilfrich	StM aD	=	Podzun	StM aD
=	Dr Rinke	StM aD	=	Dr Kluge	StM aD
DM	Dr Kirchheim	(JNR 248, Fuß-Mkdo Bagdad) StM † (ertrunken) 20. 10. 16 im Euphrat b. Salehige	=	Dr Weise	StM aD

3	Boß	StB aD, Rechn. Rat	3	Wieje	⌘ 16. 11. 14 auf d. Kamerunberg
=	Leist	⌘ 5. 1. 15 b. Edea			

## Gendarmerie-Brigade in Elsaß-Lothringen.

Brigadier.

Strasbourg i. E.

GM Frhr. v. der Borch  
Adj.: S Kemelé

GL aD  
M aD

Offiziere.

Oberstlt v. Wigleben	St. Nvold, Oberst aD	S Schotte = v. Meske	Zabern, M aD Strasbourg i. E.
M Dejer Mülhausen i. E., = Engelhardt Metz, Oberstlt aD	Oberst aD	M † 31. 12. 17 in Berlin	

## Errichtungsjahre der Schutztruppen und Angabe der Traditions-Truppenteile.

	Errichtungsjahr	Traditions-Truppenteil
Schutztruppe für Deutsch-Ostafrika	1889	13. JNR 9*)
Schutztruppe für Deutsch-Südwestafrika	1889	1. JNR 4
Schutztruppe für Kamerun	1891	13. JNR 8

\*) Die den Truppenteilen vorangestellten arabischen Ziffern bezeichnen die Kompagnien und Eskadrons.



## Ergänzung

der Liste der im Kriege wiederverwendeten inaktiven Offiziere.  
Siehe Seite 692.

## A. Preußen.

## Obersten aD.

- Boeckh** (Bez. Kdo Neuß) Bez. Kdo Magdeburg.  
**Credé** (FAR 69) R. d. Mun. Kol. u. Trains XXXVIII. RR.  
**Frieße** (AD Thorn) Erst. Fuß-AR 8.  
**v. Gladitz** (GrR 12) Ldt. AR 3.  
**v. Henk** (AR 160) R. d. AR 207.  
**Hejn** (AR 163) Abschn. Kom. in Kowwo.  
**Kleynstüber** (FAR 58) R. d. Mun. Kol. u. Trains XX. RR.  
**Langheinrich** (Bez. Kdo Stargard).  
**v. Leipzig** (I. GRZ) AR 204.  
**Ludwald** (Bez. Kdo Rawitsch) Gef. Lager Minden.  
**Meurin** (GSt) Stv. GSt d. A.  
**Pauli** (AR 160) Bez. Kdo Hildesheim †.  
**Rienberg** (Pulverfabrik Spandau) Pulverfabrik b. Hanau † 29. 1. 25.  
**Roßmy** (AD Danzig) R. d. AR Fuß-AR 7.  
**Scholl** (Kdr Rölln) Stv. R. d. Ldw. Bez. Aachen.
- Schottler** (2. Jug. Inspr.) AR 370.  
**Schulze** (FAR 52) R. d. Mun. Kol. u. Trains d. GRK.  
**Stemermann\*\*** (Bez. Kdo Mühlhausen i. G.) Armier. B d. A. Abt. Gaede † 1. 6. 22.  
**Stoßer** (AR 17) Gef. Lager Mannheim.  
**v. Storp** (Bez. Kdo Soest) Gef. Lager Friedrichsfeld b. Wesel.  
**Struben** (Bez. Kdo Solingen).  
**Troschel\*** (Bez. Kdo Landsberg a. W.) R. d. AR 24.  
**Zennig** (AD in Straßburg i. El.) RR. d. Tr 2 (2. A.).  
**v. Zglinidi** (FAR 62) FSchießsch. Beverloo.  
**Zielfelder** (GR 1) Chef d. Bau-Dir. Bnkarest.  
**Zühlsdorf** (Bez. Kdo Colmar) D. DR d. HR Herzog Albrecht zuget.  
**v. Zwehl** (AR 63) Ldt. JB Halle a. S.

## Oberstleutnants aD.

- Alsten** (Pulverfabrik Spandau).  
**v. Alten\*** (AR 17) I. Erst. AR 55.  
**Andrae** (AR 142) IV. Ldt. JB  
 Lörrach XIV/35.  
**Baitzer** (AR 118) St d. stv. Gf XVIII. RR.  
**v. Barby** (GrR 11) Ldt. JB I Kosten.  
**Wattschner** (AR 81) St. Mun. Verwalt. XIV. RR.  
**Beck** (Landgend.) 5. Gend. Br.  
**Bernhard** (Bez. Kdo Flensburg).  
**Bertram** (AR 79) II. Erst. AR 74.  
**Beß** (Bez. Kdo Lörrach) Ldt. AR Lörrach.  
**Gr. v. Bismard** (I. GR) Preis-Chef in Belgien.  
**Blad-Swinton** (AR 157) R. d. AR 344.  
**Blümcke** (Bez. Kdo Guben) I. Jäg. Erst. B 10.  
**v. Blumenthal** (I. GR) Telegr. Überwachungsstelle XII. (I. R. G.) RR.  
**Böhmer\*** (DR 1) Pferde-Ankaufskomm.  
**v. Borries** (Landgend.) Landgend.  
**v. Bosse** (GR) R. d. AR 37.
- v. Brandt** (3. Remont. Komm.) Pf. Ankaufskomm. XX. RR.  
**Brauns = Drège** (FAR 56) Erst. Abt. FAR 27.  
**v. Braunshweig** (AR 76) Mob. Et. Kdr 10/V.  
**Breger** (Pf. Vormust. Komm. in Stolp) Mob. Et. Kdr 2 d. XVII. RR.  
**Brodhaus** (AD Darmstadt) Gef. Lager Darmstadt.  
**Bühler** (AR 118).  
**v. Chamier** (GrR 9) Sr. Bchl. Amt II. RR.  
**Coupette** (Jäg. RZ Pf 1) Staffel-St G/12.  
**v. Dammann** (AR 65) Gef. Lager Tauberbischofsheim.  
**v. Deimling** (FAR 50) FAR 103.  
**v. Dittfurth\*** (Bez. Kdo Wiesbaden) Ldt. JB Erst. B II Worms.  
**Duerr** (AR 28) AR 46.  
**Dulig** (Fuß-AR 15) LFuß-AB 5.  
**Dulon** (DR 5) AR 17.  
**Edmeyer\*\*** (TrM 6) Staffel IX. RR.  
**Eidam** (AR 35) II. Erst. See-B 2.  
**v. Einem** (Bez. Kdo Sangerhausen) Bez. Kdo Eisleben † 21. 3. 24.

- Fchr. v. Ende** (FR 80) Delegierter d. freiw. Krankenpflege b. d. Et.Zusp. 2. A.
- vom Endt** (ZR 143) I. LdftZErzB Darmstadt.
- Erenzweig** (FR 58) RM.
- v. Falkenberg** (ZR 14) LdftZB Oberlahnstein XVIII/3.
- v. Falkenhahn** (ZR 132) Stv. GSt d. A.
- Faller\*** (Bez.Rdo Frankfurt a. M.).
- Fchr. v. Fichard** gen. **Baur v. Eissenel** (DR 20) ErzEzL. DR 20.
- Fritsch** (ZR 28) Armier.B 120.
- Fürjen** (ZR 50).
- Gaebel** (ZR 50).
- v. Gamm\*** (Landgend.).
- Gattung\*\*** (Bez.Rdo II Bochum) Stv. GSt I. A.
- Gekner** (Bez.Rdo Göttingen).
- Giese\*\*** (ZR 137) Gef.Lager Merseburg.
- Goebel** (AD Züterbog) Armier.B Namur.
- v. Götler\*** (GHR) Post-Überwachungsstelle Berlin O 17.
- Grambow** (Depotverwalt. d. EBr) Baudir. d. Et.Zusp. 9. A.
- v. der Groeben** (Pers. Abj. d. Prinzen Georg von Preußen k. S.) Et.Rdtr d. GRK.
- v. Grundherr = Altenthann** (Bez.Rdo Erbach) Kr.Bell.Amt XI. A.
- v. Haine** (3. Ostasiat. ZR) R. d. ZR 330.
- v. Happe** (ZR 30) I. ErzB ZR 131.
- Hartmann** (FR 67) ErzAbt. FR 10.
- v. Hartmann** (GR 11) St d. stv. GSt d. GR.
- Haushalter\*** (ZR 59) Bhsz.Rdtr Courtrai.
- Helmentag** (Landgend.).
- Hildenbrand** (ZR 87) Et.Rdtr 4. A.
- Hind** (JugD in Geestemünde).
- v. Hoemel\*** (Bez.Rdo Thorn) Bez.Rdo Eisleben.
- Hübisch** (Gend.Br in Elsaß-Lothringen) I. ErzB ZR 87.
- Jeuthe** (ZR 151) Stv. R. d. Ldw.Bez. Oppeln.
- Jordan** (Landgend.) Landgend.
- Kähler** (JugD in Neubreisach) PErzB 2.
- Kalau v. Hofe\*** (ZR 167) Kr.Bell.Amt d. GR.
- Kaulen** (ZR 151) ErzB RZR 87.
- Kanfer** (2. Jug.Zusp.).
- Keiler** (Bez.Rdo Hagen) Bez.Rdo Tilsit.
- Kersten** (JugD in Graudenz) Stv. Bt der Festung Mainz.
- Gr. v. Keszlering = Neustadt** (UR 6) FErzAbt. 1.
- Gr. v. Kielmansegg** (RR 3) † 26. 7. 20.
- Kilburger** (ZR 157) Mun.Kol. u. Trains d. Höheren Kav.Kom. 1.
- Kolb** (Bez.Rdo Hagenau) Gef.Lager Klein-Wittenberg.
- v. Korzhleisch** (FR 73) ErzB RZR 7.
- v. Kracht** (Bez.Rdo Trossen) LZR 24.
- Krause\*\*** (1. Jug.Zusp.) JugD in Posen.
- Kremnig\*\*** (ZR 77) Ortsdkt in Gondécourt.
- v. Krogh**, Christian (Schutztr. f. Kamerun) ErzB RZR 76.
- Krüdeberg** (Fuß-AR 4) LdftFuß-AR I. A.
- v. Kuczowski** (ZR 150) ErzB 4. GRzF.
- Lambateur\*** (Fuß-AR 1) Kr.Bell.Amt IV. A.
- Lambert\*** (FR 37) Et.Hilfs-B 5.
- v. Landwüst\*** (PB 4) Kr.Bell.Amt V. A.
- Lang\*** (ZR 70) Bhsz.Rdtr Gr.Gerau.
- Lehmann**, Paul (Fuß-AR 15) ErzB Fuß-AR 4.
- v. Lengerke** (Schutztr. f. DGBA).
- Lindenberg** (ZR 70) LZR 24.
- v. Livonius**, Alexander\*\* (Militt. Lehrschm. Hannover) † 23. 1. 26.
- Lobe\*** (FR 21) Traindepot I. R. B. A.
- v. Loebell** (Bez.Rdo Hagen).
- v. Loefen** (ZR 74) III. LdftZB Rendsburg IX/33.
- Lübed** (Bez.Rdo III Berlin) Kr.Bell.Amt d. GR.
- Meier**, Georg (ZR 72) ErzB RZR 82.
- Meyer**, Gustav (Jug.Komitee) StD d. Jug. u. Pion.Korps in Warschau.
- Meyer**, Theodor (ZR 141) Kr.Bell.Amt d. GR.
- Gr. v. Montgelas** (GHR) R. d. UR 19 † 25. 10. 16 in Stuttgart.
- Neumann**, Ernst (Fußart.Schießsch.) Fußart.Schießsch.
- Omeiz** (ZR 166) ErzB RZR 94.
- v. Oppen** (Abj. d. RRK) Gef.Lager Gnadenfrei.
- v. Otterstedt** (ZR 62) LdftZB Andernach.
- Pentsch** (Bez.Rdo Friedberg).
- Gr. v. Pfeil u. Klein-Elguth** (ZR 129) R. d. LdftZR 611.
- Prinz Joachim Albrecht von Preußen** R. S. (1. GRzF) JägBr 2.
- v. Priem\*** (Flügel-Abj. des Fürsten <sup>III</sup> Schwarzburg-Rudolstadt D.) St d. DR d. Küstenverteidigung.
- Pritsch** (ZR 41) II. ErzB ZR 41.
- Purmann = Zwanziger** (ZR 63) Gef.Lager Erfurt.
- Ramböhr** (JugD in Swinemünde).
- Rampoldt** (Fuß-AR 6) Kr.Wirtschaftsamt Hannover.
- Renleaug** (PB 17) Stv. Jug.Komitee.

- Rheinboldt** (FAR 31) II. ErAbt.  
FAR 66.
- v. Ribbed** (1. GDR) R. 1. RR.
- Rintelen** (ZR 173) St d. Gouv. von  
Pöln.
- Gr. v. Rittberg**, Benno (Rad. Haus  
Potsdam) GldstB Döberitz.
- Gr. v. Rittberg**, Georg (3. GFAR)  
Mob. Et. Rdr 406.
- Frhr. v. Roggenbach** (ZR 142)  
LdstZB XIV/7 † 8. 3. 25.
- Roland\*** (GR 2) Straßenbau=Inspek-  
tion 4.
- v. Rudolphi\*** (Bez. Rdo Geldern) Bez.  
Rdo Thorn.
- Rummel\*** (3. Ing. Insp.) Kr. Bevl. Amt  
XIV. AR.
- Sandkuhl** (ZR 98) Whfs. Rdr II Karls-  
ruhe.
- Schaefer** (Bez. Rdo Barmen).
- Schaefer** (UR 8) St d. stv. Gf  
XX. AR.
- Schaper\*\*** (Bevl. Amt XVII. AR)  
RFAAR 50.
- Scheppe** (Bez. Rdo Hagen) Whfs. Rdr  
Beverloo.
- Schiemann** (Bez. Rdo Kofen) Stv. R.  
d. Ldw. Bez. Eisenach.
- Schlid** (ZR 43).
- v. Schlieffen** (Bez. Rdo Tilsit) Whfs. Rdr  
in Mallin.
- Schmidt**, Max (Landgend.)
- Schmidt-Keder** (Fuß-AR 10) St d. RR  
im Gr. Du.
- Schmieden** (Bez. Rdo Belgard)  
LdstZR 6.
- Schnell** (UR 14) LdstZR 33.
- Schröter\*\*** (GFuß-AR) AD in Grau-  
denz.
- v. Schudmann**, Wolf (Bez. Rdo Glogau)  
II. ErWB ZR 54.
- Schüler** (ZR 61) LdstZB Mülheim  
a. d. Ruhr VII/59.
- Schulz** (Bez. Rdo Allenstein) LdstZB III  
Brandenburg.
- Schulze\*\*** (IngD in Neubreisach) IngD  
in Kulm.
- Sedde** (Mun. Fabrik) Mun. Fabrik.
- Seiffert** (Pf. Vormust. Komm. in Waren).
- Sondershausen** (DR 13) ErGef.  
JägRzPf 6.
- Gr. v. Spee** (Persönl. Adj. d. Fürsten  
von Hohenzollern R. S.) II. LdstZB  
Karlsruhe †.
- Stein\*** (Fuß-AR 1) StD d. Art. in  
Breslau.
- Frhr. v. Steinacker** (ZR 87)  
II. ErSee-B 1.
- v. Steinau = Steinrück\*** (Pf. Vormust.  
Komm. in Graudenz).
- v. Sydow**, Hans (Flügel-Adj. d. Her-  
zogz von Sachsen-Altenburg S.).
- v. Sydow**, Wilhelm (ZR 54) Stv. GSt  
d. A.
- v. Tiedemann\*** (Bez. Rdo Jülich) Whfs.  
Rdr Bibliä.
- Tobias** (ZR 56) Armier. B 44.
- v. Treslow**, Erich (ZR 52) ErWB  
RZR 94.
- Treumann** (Bez. Rdo Ratibor).
- v. Unruh** (Bez. Rdo Pr. Stargard).
- v. Uthmann** (ZR 80) LdstZErWB Saar-  
gemiünd † 25. 5. 26.
- v. Vahl** (f. h. Regenten d. Fürstentums  
Reuß) Et. Rdr 118.
- v. Vultejus\*\*** (Landgend.) RTrA 47.
- Wieprecht** (Fuß-AR 10).
- Willim** (ZR 151) Whfs. Rdr Glogau.
- v. Wigleben** (3. GRzF) ErWB Lehr-ZR.
- Woas** (ZR 130) Kr. Bevl. Amt III. AR.
- Woeite** (IngD in Magdeburg) PErWB 17.
- Wolff** (ZR 172) Drzkt.
- v. Zansen gen. v. der Osten** (RR 4) St  
d. Kreis-Chefs in Brüssel.
- Zensing** (AD in Marienburg) LdstZB  
Stendal IV/8.
- Zielle** (FAR 41) Insp. d. ErAbt. d.  
Feldart. II. AR.
- Zimmer\*** (ZR 18) NWSch Wobslau.
- v. Zimmermann** (ZR 62) RZR 225.

## Majore aD.

- Adolph** (Bez. Rdo Colmar) LdstZB II  
Saarlouis.
- Aichmayer** (II. Gend. Br) Whfs. Rdr 5  
d. XVII. AR.
- v. Albert** (GSt 11. Div.) St d. Gen.  
Gouv. in Belgien.
- v. Alt = Stutterheim** (GrR 3) ErWB  
ZR 1.
- v. Alvensleben** (JägB 3) ErWB  
ZR 47.
- v. Arnim**, Kurt (RWB) Staffel-  
St 322.
- Bachmann** (TrA 9) I. ErAbt. d.  
FAR 63.
- v. Baedmann** (Bez. Rdo Solingen) GPK.
- Baer** (FAR 30) FAR 30.
- Bahl**, Heinrich (ZR 171) Mob. Whfs.  
Rdr 71.
- Balcke**, Hans (KrSch Hannover)  
ErWB 23.
- v. Bandemer**, Joachim (2. GFAR)  
II. ErAbt. d. FAR 39.
- v. Barton gen. v. Stedman** (GGrR 4)  
ErWB LZR 25.

- Barz** (Fest.Gefängnis Wesel) Garn. Komp. 18.
- Bed,** Friß (ZR 135) Mob. LdstZB I Darmstadt.
- Beder,** Edwin (Bez. Ldo Sprottau) LdstZErstW Wiesbaden.
- Beder,** Ernst (ZR 131) XI. Seewehr-Abt.
- Beer** (Bez. Ldo Lübeck) ErstW ZR 162.
- Begemann** (Bez. Ldo Schwerin) Stv. R. d. Ldw. Bez. Menstrelitz.
- v. Behm** (ZR 74) LdstZR 24.
- Below** (Bez. Ldo Königsberg) Kr. Be-  
kleid. Amt I. NR.
- Belz** (Pulver-Fabrik Spandau) Techn. Inst. d. Art.
- v. Binzer** (Bez. Ldo Stendal) Gef. Lager  
Duedlinburg.
- v. Bismard,** Bernd (GrR 1) Refr.  
Depot d. GGrR 1.
- v. Bismard,** Nikolaus (ZNR 34) ErstW  
GGrR 1.
- v. Bismard,** Richard (Bez. Ldo Jülich)  
Kr. Befl. Amt VIII. NR.
- Gr. v. Bocholtz-Alffeburg** (1864, 1870/71)  
(ZR 12) Delegierter d. freiw. Kranken-  
pflege b. d. Kr. Laz. VII. NR.
- Fchr. v. Bodenhausen\*** (Bez. Ldo Jüter-  
bog) ErstW 2. GRN.
- Boehnde** (Bez. Ldo II Cassel) LdstZErstW  
Gotha XI/17.
- v. Bohlen-Halbach** (DR 21) Pf. Must.  
Komm. XIV. NR.
- Bork** (Train-Depot IX. NR) Bhsz.  
Abtr Ostrowo.
- Braß** (ZR 136) LdstZR 10.
- Ritter u. Edler v. Braun** (ZR 113)  
Kr. St.
- Braune** (DR 9) Ref. Fuhrpark-  
Kol. 80.
- v. Bredow,** Hans (ZR 24) Fchr. eines  
ZBfs.
- Gr. v. Bredow** (ZR 27) Gef. Lager  
Brandenburg a. S.
- Bronart v. Schellendorff,** Georg  
(ZNR 36) R. d. RZNR 56.
- Bronart v. Schellendorff,** Hans  
(JägRzPf 4) Chef d. GSt XVIII. NR.
- Brüggenmann** (Bez. Ldo III Berlin)  
Meldeamt Lüttich.
- Buch,** Gerhard (Fuß-NR 1) AD Saar-  
louis.
- v. Buch** (DR 21) Stv. GSt d. N.
- Buchholz** (Bez. Ldo Neustettin) I. LdstZB  
Mek XVI/1.
- v. Buchwald** (ZR 90) LZR 87.
- v. Bülow,** Friedrich (ZR 81) ErstW  
LZR 60.
- v. Bülkingslöwen** (NR 7) Adj. d. Kreis-  
Chefs in Thuin.
- v. Carlowitz** (Platzmajor in Wesel)  
LdstZErstW Cottbus III/23.
- v. Carnap = Quernheimb** (Schutr. f.  
Kamerun) Et. Mun. Kol. Abt. 8 d. 8. N.
- v. Chappuis\*\*** (ZR 63) Bhsz. Abtr in  
Sangerhausen.
- Cohen** (TrN 17) Bhsz. Abtr Mek I.
- Cornelius** (4. Jug. Insp.) Et. Pion.  
Part 2.
- Correns** (PB 19) PErstW 24.
- Dahlke** (ZR 67) Nachr. Depot 5.
- v. Dallwitz** (DR 1) NR 8.
- Danco** (Bez. Ldo Rheydt) R. d. TrErstW 8.
- Danneil\*** (Bez. Ldo Sondershausen)  
Stv. R. d. Ldw. Bez. Sondershausen.
- Deetjen** (ZNR 51) 1. ErstAbt. d.  
ZNR 20.
- Detring\*** (GTrN) Telegr. Überwach.  
Stelle Berlin.
- v. Dewitz** (Fest.Gefängnis Köln) Orts-  
Abtr in Rupt.
- Doehring\*** (ZNR 16) St einer mobilen  
Div.
- v. Doering,** Arnold (GR 3)  
XXIII. LdstZErstW VII. NR.
- v. Döring,** Johannes (GrR 9) Nach-  
weisebüro d. R. S. GR.
- v. Döring,** Kurt\* (GRN) Besatzung  
Löben.
- Ritter Dojmi di Delupis** (ZR 15)  
Staffel-St 397.
- Dommes** (ZR 152).
- Donalies** (JägB 2) XV. Seewehr-Abt.
- Dopatka** (4. Jug. Insp.) Et d. Fest.  
Breslau.
- Dunder** (Bez. Ldo Grossen) Stv. R. d.  
Ldw. Bez. Waldenburg.
- Eckel** (Gew. Fabrik Spandau) AD  
Mainz.
- Eberhard** (ZR 49) LdstZB Wohlau  
VI/23.
- v. Eckartsberg,** Emanuel (NR 15) Mun.  
Kol. u. Trains d. Beskiden-Korps.
- Eckstorm\*** (Bez. Ldo Limburg a. L.)  
Bez. Ldo Minden.
- Fchr. v. Eichendorff,** Karl (11. Gend. Br.)  
8. Gend. Br.
- Eichstedt** (Bez. Ldo I Mülhausen i. E.)  
Kr. Befl. Amt XIV. NR.
- Engelbrecht,** Kraft (Bez. Ldo Barmen)  
LdstZErstW I Barmen.
- Engert** (TrN 14) 2. LdstEst. X. NR.
- Erdler** (Bez. Ldo Pr. Stargard) Bhsz.  
Abtr in Pniew.
- Fchr. v. Eschwege,** Ernst (Bez. Ldo  
Hersfeld) ErstW RZR 78.
- Fchr. v. Esched** (3. GRN) Ref. Mun.  
Kol. Abt. 79.
- Fadler** (ZR 112) 3. LdstZB Trier  
VIII/29.

- v. **Fahland** (FAR 27) Art.Werkstatt Spandau.
- Fahrenholz** (JägRzPf 5) Stv. GSt d. N.
- Fellinger** (1. Jug.-Jusp.) PrFv 9.
- Fiedler**, Hugo (Bez.Rdo Neutomischel) Erfv d. PR 36.
- Fietich\*** (Bez.Rdo Neuwied) Erfv d. RZR 65.
- Gr. Find v. Findenstein** (Bez.Rdo Prenzlau) Telegr.Überwachungsstelle Berlin.
- Fischer**, Oskar (FAR 36) Vhsz.Rdtr Magdeburg.
- Flatten** (ER 3) Erfv d. ER 2.
- v. **Flottwell** (DR 10) Vhsz.Rdtr in Willenberg.
- v. **Flügge** (HR 13) Feldgend. XVII. NR.
- Foertich** (ZR 151) Stv. GSt d. N.
- v. **Fraudenberg** (1866) (GR 12) Ref. Laz. Arolsen.
- Fritsch** (ZR 18).
- Frike** (Bez.Rdo Hagen) Mob. Vhsz. Rdtr 157.
- Fröling** (Bez.Rdo Reddinghausen) Erfv RZR 13.
- v. **Fromberg** (Bez.Rdo Lingen).
- Fromm** (Schuhtr. f. DSWA) RZR 84.
- Führ. v. Fürstenberg**, Paul (RR 4) Ref. Kav. Abt. 77.
- Fund** (Bez.Rdo Glogau) Refr. Depot RZR 24.
- v. **Gadow** (NR 9) St 46. RD.
- Gersbach** (1. Gend.Br) Erfv Abt. 5 d. Straßf. B.
- Führ. v. Schweppenburg** (GGR 1) RR 80.
- Gillmeister\*\*** (Bez.Rdo Kirn) Ref. Laz. in Kirn.
- Goës\*** (Bez.Rdo Coblenz) Mob. VdstzB II Coblenz.
- v. **Goegen** (HR 3) Rdtr Berlin.
- Golz** (Bez.Rdo Wera) Bez.Rdo Düsseldorf.
- v. **Graevenitz** (GrRzPf 3) RZR 22 A. 8. 8. 18.
- v. **der Groeben**, Max (DR 13) Luftsch. Erfv Abt.
- v. **Groeling** (GR 10) VdstzB Straßburg XV/1.
- Grünemwald** (Bez.Rdo Ostrowo) Reichsmilitärgericht.
- Gurlitt** (PB 5) St 5. RD.
- Gr. v. Hagenburg\*\*** (à la suite d. Armee) Mob. Vhsz. Rdtr 41.
- Gr. v. Hade** (FAR 19) St d. ftv. Gf IV. NR.
- v. **Hagen**, Hans (Adj. 3. N. Jusp.) St d. DR d. Deutschen Südbarmee.
- v. **der Hagen\*** (RR 8) Mob. Vhsz. Rdtr 13.
- Hake** (FAR 1) Telegr. Auswechj. Stelle Essen.
- Halliersch** (Bez.Rdo Elbersfeld) Bez. Rdo I Dortmund.
- Hasselbach** (FAR 18) AD Straßburg i. E.
- v. **Hederich** (DR 13).
- v. **Heemskerck\*\*** (HR 9) Erfv Pferde-Depot Wiesbaden.
- Heimann\*** (FR 40) VdstzB Mönchau.
- v. **Heinsberg** (HR 15) Staffel-St 149.
- Hemmerich** (ZR 81) St d. ftv. Gf XVIII. NR.
- v. **Hennigs** (DR 16) † 16. 11. 19.
- Henry** (ZR 98) Kr. Bef. Amt II. NR.
- Herrfahrdt** (Bez.Rdo Straßburg) 7. VdstzB Münster VII/69.
- v. **Herzberg** (GR 109) Feld- Refr. Depot 52. ZD.
- Herwarth v. Wittenfeld**, Hans (3. GUR) St d. DR d. Bef. Heeres in Rumänien.
- v. **Heyne** (Bez.Rdo Deutsch-Krone) Mun. Kol. 1039.
- v. **Heynitz** (NR 10) Staffel-St 38.
- Führ. v. Hilgers** (NR 5) RZR 232.
- Himml** (RR 171) Lin. Rdtr Königsberg i. Pr.
- v. **Hinderlin** (GGR 1) VdstzB I Glogau V/15.
- Hirschberg** (Fuh-NR 6) AD Kowno.
- Gr. v. Hirschberg** (HR 8) Erfv GSt. NR 13.
- v. **Horn**, Arnold (JägB 11) RZR 71.
- v. **Horn**, Friedrich (GR 6).
- Horning** (ZR 174) Mob. Vhsz. Rdtr 5 d. IV. NR.
- Gr. v. Hülsen-Haeseler** (GHR) St d. Gouv. von Berlin † 21. 6. 22.
- v. **Hünnerbein\*** (DR 20) Kr. Gef. Urb. B 134.
- Hupfeld** (FAR 26) Staffel-St 242.
- v. **Jarogly**, Georg (ZR 45) VdstzR 4.
- v. **Jena**, Karl (ZR 24) Erfv RZR 72.
- Jenisch** (ZR 84) VdstzB I Altona.
- John\*** (1. Jug.-Jusp.) JngD in Marienburg.
- Jung**, Albert (GSt) St d. ftv. Gf XVIII. NR.
- Kaegler** (Bez.Rdo II Hamburg) VdstzB Ratibor.
- Gr. v. Kaldreuth\*** (RR 7) Sammelstelle I Berlin.
- v. **Kaldstein**, Otto (Bez.Rdo Cüstrin) VdstzB Leuthen G/14.
- Kammler** (Bez.Rdo Rybnik) 4. Garnison-B VI. NR.
- Kasjer** (ZR 147) Erfv ZR 147.
- Kellermeister v. der Lund** (ZR 31).

v. **Nempis** (ZR 176) St d. Chefs d. GSt d. F.F.  
**Nersten** (ZNR 20) Stv. St III. NR.  
**Neseker** (ZR 156).  
**Nlinger** (ZR 116) ZNR 24.  
v. **Nlising** (Bez. Kdo Andernach) Kr. Befl. Amt XV. NR.  
**Nlos** (ZR 151) RZR 205.  
v. **Nobylekzi** (ZR 154) ErsB ZR 23.  
**Nolbe** (ZNR 62) I. LdtzB Hamburg IX/9.  
v. **Noppu\*** (DR 8) Mun. Kol. 1. GRFuß-NR.  
v. **Noseritz** (Bez. Kdo I Oldenburg) Gef. Lager Duedlinburg.  
v. **Nraach-Koschlau** (ZR 166) Et. Kdtr 5 d. XI. NR.  
**Nramer** (Bez. Kdo Soest) Stv. R. d. Ldw. Bez. Dänabrid.  
**Nredel** (Befl. Amt XV. NR) Kr. Befl. Amt XV. NR.  
**Nrieger**, Georg (ZR 131) 10. LdtzErsB VII. NR.  
v. **Nriesz**, Adolf (NR 12) ZR 450.  
v. **Nriesz**, Karl (TrA 14) Sanit. Komp. 3 d. GRNR.  
**Nroebel** (Bez. Kdo Hamburg) 2. GRNR.  
v. **Nrogh**, Christoph (ZNR 35).  
v. **Nrogh**, Georg\*\* (ZR 65).  
4. LdtzErsB Oldenburg.  
**Nroseberg** (Bez. Kdo Cosel) Mob. Et. Kdtr 5/XVI in Klomnice.  
**Nrüger** (ZR 169) ZErstR Beverloo.  
**Nrünkler** (Train-Depot VII. NR) LdtzErsB 1 Lüneburg.  
**Nrüster** (JägB 11) LdtzB I Neustrelitz.  
**Nruring** (Bez. Kdo Rawitsch) ErsB ZNR 23.  
**Nurz** (ZR 51) ZZR 11.  
**Naade** (ZR 64) I. ErsB ZR 24.  
**Nageman** (TrA 9) LdtzErsB 25.  
v. **Nangen** (Bez. Kdo St. Wendel).  
**Naves** (ZR 75) Gewehrfabrik Erfurt.  
**Nehmann**, Alfred (ZNR 35).  
**Nehmann**, Georg (Eisenb. Abt. d. GrGSt) 2. LdtzErsB IV/20.  
v. **Neißig-Biwondi** (Bez. Kdo IV Berlin) Ref. Befl. Amt XVIII. NR.  
**Nemelsen** (ZR 22) Gef. Lager Weklar.  
**Nenz** (Bez. Kdo Fulda) St d. JngD in Grodno.  
v. **Nepel** (NR 5) Mun. Kol. u. Trains XXII. NR.  
**Nevin** (Bez. Kdo Königsberg) Ref. Befl. Amt XVIII. NR.  
**Newald** (NR 9) Et. Trains d. A. Abt. Strank.  
**Nicht** (ZR 53) II. ErsB ZR 42.

v. **Nichtenberg** (Geschützgießerei) Pulv. Fabrik b. Hanau.  
v. **Niebeherr** (NR 9) Mun. Kol. Abt. 80.  
**Niebig\*\*** (ZNR 17) Stv. R. d. Ldw. Bez. Erfeld.  
v. **Nieres u. Willan** (GRK 12) LdtzErsB Fechenheim XVIII/47.  
**Nindpaintner** (Bez. Kdo Kreuznach) FeldErsB 42. ZD.  
v. **Noeper**, Axel (GGRK 1) ErsB d. GGRK 1.  
**Noerbrofs** (Bez. Kdo Soest) Kr. Befl. Amt XIV. NR.  
v. **Nude** (DR 4) LdtzB Ostrowo II.  
**Nueble** (TrA 15) Kr. Leitstelle.  
**Nüde** (ZR 136) Kr. Befl. Amt d. GR.  
v. **Nüden** (1864, 1866) (DR 12) Sammelstelle Potsdam.  
**Nüty** (ZR 137) I. ErsB ZR 142.  
**Nr. v. Magnis** (NR 7) ErsEzL. NR 7.  
**Nmajunke** (Bez. Kdo Rybnik) Kr. Befl. Amt VI. NR.  
**Nmans** (Fuß-NR 6) Kr. Befl. Amt IX. NR.  
**Nmarcard** (TB 4) Et. Hilfs-B 2.  
v. **Nder Marwick**, Friedrich (NR 8) Laz. Zug P 1 d. Et. InsP. 2.  
**Nmasche** (Bez. Kdo Brieg) ErsB RZR 22.  
**Nrhr. v. Massenbach**, Ulrich (JägB 4) Stv. R. d. Ldw. Bez. Braunsberg.  
**Nmatthäi** (JägRzP 4) Hafen-Kdtr 513.  
**Nmeier**, Ernst-Dietrich.  
**Nmezte** (Fortif. Posen) Fortif. in Lütlich.  
**Nmeyer**, Hermann (NR 86) Kr. Befl. Amt X. NR.  
**Nmeyer**, Theodor (ZR 51) ErsB ZR 51.  
v. **NMörner** (NR 5) ErsZR 28.  
**Nmolle** (PB 21) ZR 190.  
**NMorast** (Schuktr. f. DESWA) I. LdtzB Hamburg.  
**NMüller**, Georg (JägB 14) Kr. Befl. Amt I. NR.  
**NMüller**, Konrad\* (Bez. Kdo Oppeln) Gef. Lager Altengrabow.  
**NNehring\*** (ZR 63) LdtzB Raugard I.  
**Nde Niem** (ZR 153) LdtzB Posen V/8.  
v. **Nder Delznig\*** (Fuß-NR 8) 1. LdtzFuß-NB VI. NR.  
**NDettinger\*\*** (ZR 63) Zentral-Nachweiserbüro.  
v. **NDheimb**, Hugo (NR 7) Mob. Et. Kdtr 38.  
v. **NDheimb**, William (NR 7) Et. Pferde-Depot 15.  
v. **NDszewski**, George (Bez. Kdo Deutz) Kr. Befl. Amt VIII. NR.  
v. **NOppenau** (ZR 22) Et. Kdtr 4 d. IV. NR.

- Djus** (ZR 141) ErstWRZR 73.  
**Otte** (ZR 159) ErstWRZR 131.  
**v. Ouen** (GrR 8).  
**Paegel** (Traindepot XI. WR) 1. Traindepot-Dir.  
**Panthel\*** (Bez. Kdo Coblenz) Bfz. Kdtr Graudenz.  
**v. Papen** (3. WR) Mob. Et. Kdtr 4 d. WR.  
**Gottfried Graf zu Pappenheim** (Bez. Kdo II Altona) Stv. GSt d. U.  
**v. Pawlowski\*** (Bez. Kdo Gera) Stv. K. d. Ldw. Bez. Meschede.  
**v. Pelsler-Berensberg** (WR 4) Bfz. Kdtr in Bonn.  
**Pennrich** (ZR 79) RZR 29.  
**Perichte** (ZR 168) ErstWRZR 116.  
**Pegel** (Bez. Kdo Samter) Et. Mun. Kol. 11.  
**v. Piannenberg\*\*** (Bez. Kdo Weimar) Bez. Kdo Bittersfeld.  
**Ebler v. der Planig** (ZR 15) ZWR 70.  
**v. Platen, Hans** (ZR 33) Mob. Et. Kdtr 212.  
**Poled** (ZR 9) Bfz. Kdtr 7/VI.  
**Pommer** (ZR 97) 2. ErstWRGR XV. WR.  
**v. Poncet** (WR 4) Ref. Erst. GSt. V. WR.  
**Prenß, Alfred** (Fuß-WR 15) Fuß-WR 15.  
**v. Prittwig u. Gaffron, Maximilian** (WR 4) Gef. Lager Lauban.  
**v. Prittwig u. Gaffron, Wilhelm** (KR 1) St d. Et. Insp. d. U. Abt. Woyrsch.  
**v. Puttkamer, Adolf** (WR 2) St d. Et. Insp. 3. U.  
**Fhr. v. Puttkamer, Adolf\*** (GGrR 4) Lelegr. Überwachungsstelle in Trier.  
**v. Radegky-Mitulicz** (GrR 109) St d. Gen. Gouv. Warschau.  
**Raffin\*** (ZR 4) Train-Depot XVI. WR.  
**v. Ravenstein** (WR 4) Armier. B 28.  
**v. Reben** (3. WR) Staffel-St 321.  
**Neblich, Robert.**  
**Regehly** (Bez. Kdo Mülheim a. d. Ruhr) I. Garnison-B VI. WR.  
**Gr. v. Reischach** (ZR 95) Bahnschutz Heilbronn.  
**Rennen** (KR 16) Et. Kdtr 3/XIV.  
**Reymann** (ZR 63) RZR 37.  
**Fhr. v. Richthofen, Albrecht** (Pf. Vorm. Komm. in Schweidnitz) Orts-Kdt in Harlebeke.  
**Fhr. v. Richthofen, Bolko** (GrR 7) Et. Kdtr Tucholka.  
**v. Riedel** (1864, 1866) (ZR 15) Kr. Befl. Amt II. WR.  
**Ring** (ZR 118) Armier. B 54.  
**Gr. v. Rittberg, Erich** (Bez. Kdo Meschede) ErstWRZR 56.  
**Fhr. v. Ritter zu Grünstein, Gisbert** (GrR 109) St d. Gen. Gouv. in Belgien.  
**Fhr. v. Ritter zu Grünstein, Paul** (KR 8) St 13. RD.  
**v. Roell** (GrR 9) ZZR 20.  
**Gr. v. Rohde** (WR 15) 2. LdtzWR Heidelberg XIV/13.  
**de le Roi** (Luftsch. B).  
**Fhr. v. Rolshausen** (ZägWR 7) St d. Gt XVI. WR.  
**v. Rosainsky** (ZR 66) RM.  
**v. Rosenberglipinsky** (GrR 89).  
**Rostoten** (ZR 58) Plak in Essen.  
**Rotmann** (Plakmajor in Straßburg i. G.) ErstWRZR 65.  
**v. Rütts** (ZR 20) Sammelstelle Potsdam.  
**v. Rügleben** (Pers. Adj. d. Erbprinzen von Sachsen-Coburg und Gotha K. H.) Bfz. Kdtr in Leinesfelde.  
**Ruge** (Bez. Kdo Bernburg) Kr. Befl. Amt IV. WR.  
**Runge\*** (Bez. Kdo Naugard) Stv. K. d. Ldw. Bez. Stargard.  
**Sack** (Schuktr. f. DSWA) II. ErstWRZR 168.  
**Salbach\*** (Bez. Kdo III Berlin) Bez. Kdo III Berlin.  
**v. Salmuth** (Bez. Kdo Hildesheim) 6. LdtzErstWR Hannover X/35.  
**Salzmann** (ZR 136) Erst. Depot d. ZR 136.  
**v. Sassen** (5. Gend. Br) Njemen-Kdo.  
**v. Schaak, Max** (GGrR 1) ErstWR d. GGrR 1.  
**Schaeffer** (ZR 54) ZWR 3.  
**Scharff** (Bez. Kdo Riel) Stv. K. d. Ldw. Bez. Schleswig.  
**Ebler v. Scheibler** (WR 5) Mun. Kol. d. Et. Insp. 5. U.  
**Schell\*** (Bez. Kdo Erfurt) Ref. Laz. Zehleudorf.  
**v. Schell** (3. GZR) I. Mun. Kol. Abt. d. GR.  
**Scherz** (ZR 57) ErstWRZR 53.  
**Scheuerlein** (Fuß-WR 5) WR.  
**Schillow\*** (KR 5) LdtzErstWR Belgard II/15.  
**Schindel** (Bez. Kdo Meß) Kr. Befl. Amt XV. WR.  
**Schindler** (Fuß-WR 15) St d. DR 8. U.  
**Schloifer** (Schuktr. f. DDN) RZR 44.  
**Schmelzer** (ZR 8) Bfz. Kdtr 158.  
**Schmid v. Schwarzenhorn** (Bez. Kdo IV Berlin) Stv. GSt d. U.  
**Schmidt v. Altenstadt** (KR 2) Mob. Et. Kdtr 108.  
**Schnell** (ZR 90) LdtzWR III Brandenburg X. 26. 12. 16.  
**Schroeder, Max** (ZR 154) ErstWR GrR 8.  
**Schröder, Hermann.**

- Schubert\*** (Fuß-NR 6) 1. LdtFuß-NR III. NR.
- v. Schudmann** (Bez. Kdo Forbach) † 4. 8. 16 in Mingenmünster.
- Schütte** (Fuß-NR 7) St. d. Gen. Gouv. Warschau.
- Schulte-Mönting** (FN 83) Kr. Befl. Amt VII. NR.
- Schulz v. Dragig\*** (6. Gend. Br) LdtGrfGef. V. NR.
- Schulz** (NR 130) I. GrB NR 149.
- v. Schweiger-Hagenbruch** (FN 40) Gef. Lager Kastatt.
- Schwendig\*** (Fuß-NR 11) † 5. 6. 16.
- Schmer** (FN 22) 14. LdtGrB VII. NR.
- v. Seidlich u. Ludwigsdorf** (NR 3) NR.
- Semmler** (Bez. Kdo II Berlin) Bez. Kdo I Berlin.
- v. Seydlich-Kurzbach**, Sigismund (NR 3) Mob. Et. Kdtr 34.
- Frhr. v. Seydlich-Kurzbach** (5. Gend. Br) LdtGrB Gelsenkirchen VII/51.
- Seyer** (1864, 1866, 1870/71) (FN 35) Bfz. Kdt in Goflershausen.
- Seyffert** (FN 86) Befl. Zustandsgef. Amt III. NR.
- Sieg** (Bez. Kdo II Dortmund) LdtGrb Ausbildung B Grefeld VII/32.
- Sigbert** (NR 5) Kr. Befl. Amt III. NR.
- v. Simon** (Bez. Kdo Justerburg) NR 20.
- Detlev Graf zu Solms-Sonnenwalde** (Pf. Vormust. Kom. in Dt. Eylau) 8. LdtGrB VI/31.
- Sombart** (JägerzPf 5) Adj. d. Gf 59.
- Spalbing** (Bez. Kdo Stralsund) GrB LZR 6.
- Stark** (NR 21) Gef. Lager Kastatt.
- v. Stockel** (NR 116) LZR 20.
- v. Stülpnagel** (Bez. Kdo Anklam) Kr. Befl. Amt III. NR.
- Stürmer** (Bez. Kdo Minden) Post-Überwachungsstelle XVIII. NR.
- v. Sudow** (FN 40) NZR 228.
- Gr Suniaski** (NR 6) Bfz. Kdtr III Breslau.
- Sunfel** (Druckvorschriftenverwalt. im NR) Bfz. Kdtr in Lodz.
- v. Sydow**, Theodor (TrN 14) TrGrN 14.
- Tasche** (NR 19) Refr. Depot 81. RD.
- v. Tschudi** (Luftsch. B) Flugzeug-Depot in Antwerpen.
- v. Ulrich** (NR 5) Gef. Lager Cassel.
- Frhr. v. la Valette St. George** (NR 5) Orts-Kdt von Forest.
- Frhr. v. Verschuer** (GrN 4) II. GrB NR 44.
- Frhr. v. Vinde** (NR 9) 2. LdtGef. Hanau.
- Vollmann** (Schultr. f. DSW) Kdtr Bukarest.
- Wachs** (FN 50) NFN 50.
- Wagner**, Edmund (NR 98) Bez. Kdo Grefeld.
- Wagner**, Erich (MG 1) Kr. Befl. Amt X. NR.
- v. Waldow** (GrN 2) St. d. Heeresfront-Kdos Erzherzog Joseph.
- Walter**, Hermann (NR 96) LZR 48.
- Walther**, Paul (Bez. Kdo Prenzlan) LdtGrB 3 d. VII. NR.
- Frhr. v. Wangenheim**, Ernst (NR 153) Ref. Laz. Schloß Friedenstein.
- Frhr. v. Wangenheim**, Viktor (I. GDR) Staffel-N. d. 47. RD.
- Warncke** (TrN 15) Kr. Presseamt.
- Weber**, Ernst (NR 70) 4. LdtGrB XV/8.
- v. Webern** (NR 157) Stv. N. d. Ldw. Bez. Jauer.
- Frhr. v. Weichmar** (NR 3) Stv. GSt d. N.
- v. Wedel** (NR 54) I. GrB NR 60.
- Wegener**, Paul (FN 41) Staffel-St 11.
- Weißrauch** (NR 171) 5. LdtGrB Heidelberg XV/32.
- Weiß**, Max (NR 148) NZR 226.
- v. Weller** (Bez. Kdo Schwerin) NR 423.
- Wend** (NR 20) LZR 53.
- Wendt** (Bez. Kdo Justerburg) Milit. Paketamt Berlin.
- Wenzel\*** (Bez. Kdo Gera) Gef. Lager Zerbst.
- Werner**, Max (Bez. Kdo I Berlin) Stv. GSt d. N.
- Werner**, Wilhelm\*\* (NR 21) LdtGrB Rendsburg I.
- v. Westernhagen**, Ernst (NR 14) LZR 80.
- v. Westernhagen**, Julius\* (Bez. Kdo Mcherleben) Mob. Et. Kdtr 11 d. IV. NR.
- Wevers\*** (Fuß-NR 1) Mun. Depot 6. Park-Kdo 3. N.
- Widenmann** (NR 1) GrGef. d. NR 8.
- Wiener** (PB 15) PGrB 23.
- Wille** (Bez. Kdo Karlsruhe) II. LdtGrB GrB Limburg XVIII/27.
- v. Willich**, Alfred (NR 4) Ref. Kav. Abt. 44. RD.
- v. Willich**, Karl (Bez. Kdo Rendsburg).
- Winter**, Friedrich (NR 55) GrB LZR 116.
- v. Winterfeld**, Ottokar\* (FN 18) NBsch Greifenberg i. Pomm.
- Winterfeldt** (FN 15) Gef. Lager Helmstedt.
- Winzer** (Bez. Kdo Schlettstadt) Kr. Befl. Amt XIV. NR.
- Witting** (FN 44) NFN 45.
- v. Wigleben-Normann** (GrNzPf 3) St. d. Gouv. von Köln.



Woerner (ZR 65) Erstz RZR 57.  
 Wolf, Paul (4. Jug. Insp.) zuget. d.  
 St d. Marine-K.  
 Wolff, Franz (HR 16) Zentral-Nach-  
 weisebüro.  
 Wolff, Karl\* (Bez. Kdo I Trier) Post-  
 überwach. Stelle in Trier.  
 Wolff, Kurt.

v. Zanthier (MR 10) Fhr. d. Tr. in  
 Nikolaiten.  
 v. Zastrow, Richard (Bez. Kdo I Bochum)  
 Mob. Wfsz. ADir 105.  
 Zechlin (PB 19) Fortif. Meh.  
 Zindel\* (Zuv. Haus Carlshafen) Kr.  
 Bessl. Amt X. MR.  
 v. Zychlinski (Bez. Kdo Woldenberg) RM.

## Hauptleute aD.

Ahlemann (Bez. Kdo Bartenstein) Kr.  
 Bessl. Amt 1. MR.  
 Albers (FR 33) Mob. Et. ADir 18/VII.  
 Albrecht (FR 67) Et. Mun. Kol. 31 d.  
 7. A.  
 v. Altrod (ZR 93) LZR 35.  
 Alwes (ZR 97) Erstz RZR 262.  
 Andeger (ZR 159) Stv. GSt d. A.  
 Anger (ZR 118) Fest. Komp. 41.  
 v. Arnswaldt (FR 25) 2. Vatt.  
 IX. MR.  
 v. Aschoff (ZR 32) ZR 32.  
 Bäter (FR 33) GR 11.  
 v. Baer, Joachim (ZR 150) I. VdtzB  
 Karlsruhe.  
 Ball (ZR 144) 3. Erstzr Beverloo.  
 Ballhausen (ZR 63) I. VdtzB Han-  
 noper X/7.  
 v. Ballstedt (JägB 5) Erstz 4. GRzF.  
 Bansa, Eduard (ZR 138) St d. GErzD.  
 Bartels (FR 52) Et. Mun. Kol. 3 d.  
 8. A.  
 Bartisch (Fuß-MR 2) VdtzFuß-MVatt.  
 V. MR.  
 Bauer, Hermann (FR 31) Mun. Kol.  
 d. GRK.  
 Baumann (FR 40) Erstz FR 40.  
 v. Beau lieu\* (ZR 32) VdtzErzB II  
 Hameln.  
 Beder, Paul (FR 37) Kr. Gef. Arb. B 52  
 † 13. 11. 17.  
 v. der Beerzwordt\*\* (FR 40) Gef.  
 Lager Gardelegen.  
 Beheim-Schwarzbach (ZR 20) Erstz  
 RZR 27.  
 v. Bentheim (ZR 95) HErzA 7.  
 Ritter u. Edler Herr v. Berger (FR 41)  
 Et 43. RD.  
 Bertram (Bez. Kdo Crossen) GRK.  
 v. Besser, Hasso (GGR 2) LZR 76.  
 Beste (PB 23) RPKomp. 91.  
 v. Beyme (ZR 75) Bez. Kdo Hohenalza.  
 Besje (Fuß-MR 4) VdtzFuß-MB III. MR.  
 Bieler, Hans (FR 56) RFR 46.  
 Bieler, Hermann (FR 35) Zentral-  
 Pferde-Depot 8.  
 Bielig (ZR 16) 3. Erstzr Beverloo.  
 Ehren-Rangliste der deutschen Armee.

v. Binzer (GR 6) I. Erstz ZR 51.  
 v. Bismarck, Hermann (ZR 144) Erstz  
 RZR 72.  
 v. Bismarck, Otto (3. GFR) LZFR 256.  
 Blank (PB 13) PR 36.  
 v. Blantensfeld (FR 10) II. Erstzbt.  
 Fuß-MR 44.  
 Blomeyer (ZR 95) Stv. GSt d. A.  
 Bodt, Karl (PB 6) Flugzeugmeisterei  
 d. FlTr.  
 v. Bodungen, Thilo (GR 89) II. Erstz  
 RZR 46.  
 Boehm (FR 51).  
 Böhmer, Wilhelm (FR 15) FR 84.  
 Bönide (ZR 161) GRK.  
 Boettcher (Bez. Kdo Schleswig) VdtzB  
 Soest.  
 Borgstede (Fuß-MR 8) Erstz Fuß-MR 15.  
 Bostelmann (ZR 30) V. VdtzErzB  
 Braunschweig X/30.  
 Brandt, Wilhelm (ZR 56) RM.  
 Braun (Schuttr. f. DSWA) II. Erstz  
 ZR 84.  
 Brédan (ZR 30) VdtzR 7.  
 v. Bredow, Hasso (ZR 159) RZR 8.  
 v. Brigle (ZR 93) Et 3. LD.  
 Brüdner (3. Jug. Insp.) VdtzErzB II  
 Hameln.  
 Fhr. v. Buddenbrod (FR 60)  
 RFR 45.  
 v. Bülow, Albrecht (ZR 54) VdtzB  
 Soest VII/57.  
 v. Bülow, Ernst (GR 1) I. VdtzB  
 Halberstadt IV/9.  
 Fhr. v. Bülow (ZR 41) Erstz ZR 43.  
 v. Bülow (ZR 72) VdtzErzB Hanau  
 XVIII/30.  
 Bürde (ZR 51) Erstz ZR 159.  
 Julius (ZR 38) Kr. Bessl. Amt VI. MR.  
 Bunsen (FR 80) St d. Et. Insp. 1.  
 Burger (ZR 46) Milit. ED. 2.  
 Burmeister (ZR 43) Erstz RZR 64.  
 Busch, Ernst (ZR 130) Erstz RZR 29.  
 v. Busse\* (2. Gen. Br.) Art. Mun. Kol. 65  
 d. XXV. MR.  
 Busk (FR 33) VdtzErzB III Aurich  
 X/26.

- v. Cancrin** (JägB 14) I. ErsB JN 117.  
**Cleinow** (JägB 2) Gef. Lager Possen.  
**Clorer** (JN 132) I. ErsB JN 132.  
**Clüver** (JN 156) MCDir 3.  
**Coester** (JN 39) Milit. Vorber. Anstalt d. WK.  
**Coler** (JN 65) Dolmetscherschule Berlin.  
**Collischonn** (JN 130) ErsB JN 81.  
**Conrad** (JN 141) b. BD in Graudenz.  
**v. Cramm\*** (3. WKzF) Adtr Döberitz.  
**Cranz** (JN 30) LZN 72.  
**Danz** (JN 129) RZN 69.  
**v. Dechend** (JN 1) Postüberwachung Geldern.  
**v. Derschau** (JN 27) Mob. Vhfs. Adtr 178.  
**v. Detmering** (JN 71) St. d. Gouv. Graudenz.  
**v. Detten** (JN 69) St. d. Zusp. d. FIAr.  
**v. Dewitz**, Joachim-Balthasar (GrR 2) RZN 209.  
**Dinter** (JN 170) LdtJErB Meppen X/31.  
**von Dobbeler** (JN 165) Et. Hüfs-B d. Et. Zusp. 4. N.  
**v. Doemming** (WGrR 3) Kr. Befl. Amt VIII. N.  
**Dönniges** (JN 136) Vhfs. Adtr I Breslau.  
**v. Donat\*** (JN 33) St. d. WK in den Marken.  
**Draeger** (JN 58) I. ErsB JN 73.  
**Dude** (Fuß-NR 3) Fuß-N(ErsB) 10.  
**Dudy**, Rudolf (JN 3) LZN 75.  
**Bar. v. Dülsterlohe** (GrR 89) RZN 71.  
**Ebeling**, Herbert (JN 35) Et. Fuhrpark-Kol. 155.  
**Eberlin** (JN 113) Zentral-Polizeistelle d. Gen. Gouv. in Belgien.  
**Ebers** (JN 14) ErsAbt. d. Gebirgs-Art. Abt. 5.  
**Ehaus** (JN 138) ErsB RZN 29.  
**Ehlert** (JN 54) II. ErsB GrR 9.  
**Eichel** (JN 37) RZN 94.  
**v. Eichstedt** (JN 162) II. ErsB JN 56.  
**v. Elert** (WGrR 2) III. LdtJErB Stolp XVII/9.  
**am Ende** (JN 80) RZN 269.  
**Evers** (JN 138) ErsB JN 27.  
**Faustmann** (JN 87) Armier. B 53.  
**Feilhauer** (Fuß-NR 6) Fuß-NR 2.  
**Gr. Find v. Findenstein** (GrR 3) Feld-Luftsch. Abt. 27.  
**Fischer**, Anton (JN 159) Kr. Befl. Amt VII. N.  
**Fischer**, Georg\* (JN 46) II. LdtJW Görlich V/26.  
**Fischer**, Hermann (JN 66) LdtJErB 9.  
**Fled**, Emil (GrR 10) GrR 10.  
**Fled**, Karl (JN 3) Feldart. Ausbild. Ado Jüterbog.  
**Flessing** (JN 41) ErsB JN 152.  
**Floeter** (Fuß-NR 8).  
**Förster** (JN 32) ErsB 3. WKzF.  
**Follenius** (JN 175) Mob. Et. Adtr 6/IX.  
**v. le Fort** (JN 17).  
**v. Frautenberg u. Ludwigsdorf** (JN 47) LdtJN 20.  
**Freudenfeld** (JN 47) II. ErsB JN 14.  
**Fröhlich** (JN 91) LZN 85.  
**v. Fuchs** (JN 93) Milit. Vorber. Anstalt II. N.  
**Fund** (JN 36) Fuhrpark-Kol. 21 d. 10. N.  
**Gadow** (JN 19) St. d. Zusp. d. ErsAbt. d. Feldart. III. N.  
**v. Gaedecke** (JN 49) LdtJW Hagen.  
**Gallwig** (JN 40) LdtJW Deuß.  
**Ganze** (JN 37) LdtJW Kreuzburg.  
**Geißler**, Fritz (JN 27) Bez. Ado Detmold.  
**Gellner** (JN 38) Mob. Vhfs. Adtr 10/VI.  
**Gelshorn** (3. Jug. Zusp.) St. d. stv. 3. Pion. Zusp.  
**Géniol** (JN 79) WldstW Nollendorf G/10.  
**Gerolle** (JN 153) ErsB RZN 107.  
**Germeshausen** (JN 114) 2. WK XVIII. N.  
**v. Gerstein-Hohenstein** (WGrR 4) ErsB LZN 75.  
**Gesterding** (JN 30) I. ErsAbt. JN 53.  
**Gilles** (JN 170) Gef. Lager Heuberg.  
**v. Gizydi** (JägB 3) Stv. GSt d. N.  
**Glahn** (JN 74) N. Kraftwagen-Kol. 265.  
**Fhr. v. Glaubig u. Mengabel** (GrR 109) II. LdtJErB Stodach XIV/24.  
**v. Glinvsky** (JN 42) Mun. Kol. V. N.  
**v. Gloeden** (JN 15) I. Matr. Div.  
**Goebel** (JN 50) I. LdtJW I Breslau.  
**Göppert** (JN 52) LZN 4.  
**Görnandt** (JN 35) II. ErsB JN 99.  
**Goldschmidt** (JN 42) Milit. Eisenb. Dir. 1.  
**Gr. v. der Holz** (WJN) Et. Zusp. 8. N.  
**v. Gottberg** (JN 129) I. ErsB JN 24.  
**Goggin** (JN 14) Gewehr-Fabrik Danzig.  
**Grahl** (Bez. Ado Gumbinnen) Kr. Befl. Amt VIII. N.  
**Gravenstein** (WJN) I. WK Fuß-N.  
**v. Grootte**, Karl (WGrR 4) St. d. Gouv. von Adln.  
**v. Grootte**, Maximilian (WGrR 4) NWSch Sigmaringen.  
**Grube** (JN 25) LdtJW Münster.  
**Guhl** (JN 20) Fw. Labor. Spaudau.  
**v. Gurekly-Cornik** (JN 39) ErsB JN 39.  
**Gaase** (Fuß-NR 2) Fuß-NR 13.

- Badenberg** (ZR 47) X. LdtZErW VII. Nr (Minden).  
**Baehnel** (FR 38) LdtZB Cosel.  
**Bagemann** (ZR 85) RErR 3.  
**v. dem Bagen**, Dietrich (ZR 93) RZR 207.  
**v. dem Bagen**, Friedrich (ZR 165) GGR 1.  
**v. dem Bagen**, Helmut (Schuktr. f. DSWA) Vottschaft in Wien.  
**Bamann**, Walter (FAR 44) Pf. Laz. III. Nr.  
**v. Bartwig** (FR 73) Mag. Fuhrpart- Kol. 583.  
**Bassenpflug** (GR 12) Kr. Presseamt.  
**Haupt** (ZR 141) LdtZB Düsseldorf VII/48.  
**Bedel** (ZR 61) LdtZErW Saarbrüden.  
**Bedmann** (ZR 28) ErW ZR 65.  
**Bellhoff** (ZR 129) Gef. Lager Stralsund.  
**Bemmerich** (FR 37) I. ErW GR 1.  
**Bende, Paul\*** (GR 4) Bez. Kdo I Ham- burg.  
**Bente, Hans** (FAR 76) RFAR 15.  
**Benning**, Julius (ZR 87) LdtZErW Berlin III/33.  
**Benning**, Lothar (ZR 20) RZR 236.  
**Benninges** (FAR 7) FA-Nbt. 1002.  
**v. Benninges** (ZR 93) III. LdtZB Frankfurt a. D. III/3.  
**Berj** (FAR 15) Art. Mun. Kol. 30. R. D.  
**v. Berff** (FAR 46) Fuhrpart-Kol. 236 d. 89. ZD.  
**Bermann**, Felix (Schuktr. f. DSWA) R. M.  
**Berrmann** (Schuktr. f. DSWA) St d. Chefs d. GSt d. F. H.  
**Besse** (ZR 166) I. ErW ZR 81.  
**v. Beydebred** (ZR 83) ZErEr Beverloo.  
**v. der Beyden** (ZR 141) LdtZB Mühl- hausen i. Th. XI/5.  
**Beyland** (ZR 131) RZR 82.  
**Beyn** (FAR 24) RFAR 66.  
**Beynen** (FAR 45) I. LdtZB Altona IX/36.  
**Bildebrandt** (WB 1) St d. Insp. d. F. Tr.  
**Bill** (ZR 151) Kr. Vell. Amt I. Nr.  
**v. Billern-Flinsch** (2. GFA) FAR 260.  
**Binüber** (Bez. Kdo II Bremen) LdtZErW Stralsund.  
**Frhr. v. Bodenberg** (GR 1) G. LdtZB Döberitz.  
**Boebel** (Schuktr. f. Kamerun) RZR 241.  
**Hoffmann** (FR 37) d. Chef d. GSt d. F. H. zuget.  
**Bollerith** (ZR 138) Fortif. Straßburg i. E.  
**Bolz**, Erich (ZR 54) ErW ZR 61.  
**v. Born** (ZR 23) ErW LZR 73.  
**Buber** (FR 34) St d. ftv. 5. ZBr.
- Hülbrod** (ZR 59) ErW ZR 163.  
**v. Hundelshausen** (FAR 67) FA-Nbt. 89.  
**Jacob** (ZR 142) LdtZErW 7 d. IV. Nr.  
**Jacobi**, Andreas (ZR 75) LZR 55.  
**Jacobi**, Reinhard (ZR 78) II. LdtZB Potsdam.  
**Jaensch**, Ferdinand (ZR 174) Kol. u. Trains d. LK.  
**Jaensch**, Hermann (ZR 97) ErW GGR 2.  
**Jang** (FAR 26) ErFAR Altengrabow.  
**Jenbart** (FAR 43) FAR 26.  
**Junderstorff** (Bez. Kdo Soest) Trans- port-Fhr. d. Vereins-Laz. Zuges 3.  
**Jungbluth**, Alfred (PB 6) II. ErW ZR 67.  
**Jungbluth**, Joseph\* (ZR 65) Über- wachungsstelle in Köln-Deuz.  
**Kaager** (WB 2) Fleischkraftwagen-Kol. VI. Nr.  
**Kadgiehu** (ZR 18) ErW LZR 3.  
**Kähler** (FAR 76) I. LFA-Nbt. X. Nr.  
**v. Kaehne** (ZR 31) ErW-Nbt. d. JägB 3.  
**Kahle** (ZR 112) Mun. Kol. u. Trains I. Nr.  
**Kaldewey** (ZR 50) I. ErW ZR 78.  
**v. Kampf** (FAR 43) Feldart. Schieß-Sch Beverloo.  
**Kander** (ZR 149) Ref. Pferde-Depot 26.  
**Karuth** (FAR 5) Kr. Vell. Amt V. Nr.  
**v. Kehler** (GR 3) Mag. Fuhrpart- Kol. 27 d. 2. A.  
**Kellermeister v. der Lund** (GR 1) RErR 4.  
**Kemner** (ZR 29) ErW GGR 2.  
**Kessler** (Fuß-NR 3) RFuß-NR 11.  
**Kehl** (ZR 175) LdtZB Spandau.  
**Kindling** (ZR 57) Bez. Kdo Mühl- hausen i. Th.  
**Kinkel** (ZR 20) RZR 66.  
**Kirchner**, Johannes (ZR 18) LdtZErW Anholt VII/37.  
**Kirchner**, Werner (ZR 28) RZR 219.  
**Klein** (ZR 45) ZR 45.  
**Kleine** (ZR 65) Gef. Lager Heilsberg.  
**v. Kleinjorgen** (FAR 36) Plak-Kdtr Ciney b. Namur.  
**v. Kleist**, Felix (ZR 50) ErW GGR 1.  
**v. Kleist**, Sigismund (4. G. Nr. 3) Sammelstelle Potsdam.  
**Klepper** (ZR 62) LdtZB Rybnitz.  
**Kleyboldt** (FAR 46) Mob. Wfsz. Kdtr 366.  
**v. Klintonström** (JägB 14) LdtZB Colmar.  
**v. Klippstein** (FAR 33) Armier. B 54.  
**v. Klitzing**, Dietrich (GR 11) Adj. d. Milit. Gouv. Czestochau.  
**v. Klitzing**, Friedrich (ZR 137) Gef. Lager Güstrow.

- v. Alösterlein** (ZM 91) A. Flugpark 5.  
**Alöse** (ZM 38) St d. stv. 18. ZM.  
**Aluge** (ZM 50) II. Erzb ZM 130.  
**Alnabe** (ZM 117) St d. Insp. d. Inf. Sch.  
**Alnauß\*** (1. Jug. Insp.) Mob. Bhs. Bdtr  
 Marienburg.  
**v. Alnblaudh** (1. GMAZ).  
**Alsch** (ZM 79) I. Erzb ZM 19.  
**Alshnemann** (ZM 131) LZM 3 d. IV. M.  
**Alspen** (ZM 141) Fleischkraftwagen-  
 Kol. 7 d. XII. M.  
**v. Alonarstj\*** (Zuv. Haus Carlshafen).  
**Al. v. Alorff** gen. **Schmising-Kerßenbrod**  
 (ZägB 7) ZM 115.  
**v. Alöge** (ZM 77) Haupt-Kad. Anstalt.  
**Alrag, Harry** (Fuß-MR 11) R Fuß-MR 1.  
**Alroder** (ZM 17) ZM 32.  
**Alröll** (ZM 14) II. VdstZB Rawitsch V/12.  
**Alrömmelbein** (ZM 129) II. Erzb  
 ZM 113.  
**Alrosta** (Bez. Kdo Saarlouis) Fleisch-  
 kraftwagen-Kol. 15.  
**Alrüger, Otto** (ZM 140) R. S. VdstZB  
 Meissen XII/4.  
**Alrug** (ZM 67) VdstZB Recklinghausen  
 VII/55.  
**v. Alngleben** (ZM 45) ZM 20.  
**Alrausch** (ZM 14) II. Erzb ZM 82.  
**Alrange, Friedrich** (ZM 21) VdstZB  
 Gnesen II/6.  
**v. Alrange** (ZM 158).  
**Alraporte** (Fuß-MR 9) Fuß-MErzb 1.  
**Alazar** (Bez. Kdo Löben) Fleischkraft-  
 wagen-Kol. 3 d. VIII. M.  
**Fzhr. v. Aldebur, Thilo** (ZM 31) VdstZB  
 Tilsit III.  
**Aldeborogen** (ZM 18) II. Erzb RZM 5.  
**v. Alder Leithen** (ZM 28) VdstZErzb Wies-  
 baden.  
**v. Alelow, Aldo** (ZMR 56) ZMR 276.  
**v. Alelow, Horst** (GGrR 3).  
**Alengelng** (GrR 2) Ldw. Eisenb. Bau-  
 Komp. 200.  
**Aléo** (ZM 52) Insp. d. techn. Inst. d. Art.  
**v. Aléwinski** (2. GMAZ) St. Insp. d.  
 Bug-Armee.  
**Aléyhacker** (ZM 52) Armier. B 65.  
**Alénge** (ZM 44) Erzb GrR 2.  
**Alichtenberger** (GrR 110) Bez. Kdo  
 Jüterbog.  
**Aliebach** (ZM 152) Erzb RZM 93.  
**Alienekampf** (ZM 165) II. Erzb ZM 157.  
**Alinder** (ZM 112) RZM 99.  
**Alippert** (ZM 35) Mun. Fabrik Spandau.  
**v. Alieben** (GGrR 2) Stv. GSt d. A.  
**Alöhnert** (ZMR 5) ZM-Abt. 1005.  
**Alöhlhöffel v. Alöwensprung** (ZM 74)  
 RZM 259.  
**v. Alöeper** (ZMR 5) ZM Erzb Jüterbog.  
**Alohse** (Fuß-MR 13) II. Erzb Fuß-MR 4.  
**Alorenzen** (Fuß-MR 14) Erzb Fuß-  
 MR 18.  
**Alorenz** (ZMR 53) Feldreferendendepot 18.  
**Alübbe** (ZM 90) Erzb ZM 113.  
**v. Alueder** (ZM 73) Wirtschaftskomp. 17.  
**v. Aler Lühe** (ZM 27) VdstZErzb Lübed  
 IX/33.  
**Alug** (ZM 160) LZM 30.  
**v. Alachui** (ZMR 42) LZM 3.  
**v. Alad, Friedrich** (GZägB) I. Erzb  
 ZM 81.  
**v. Alarklowski** (ZM 62) II. Erzb LZM 51.  
**Alaschle** (Fuß-MR 5) Erzb 2. G Fuß-MR.  
**Alasius** (ZM 50) VdstZErzb Leer.  
**Alatthes** (ZägB 10) Erzb ZM 118.  
**Fzhr. v. Aleerscheide-Hüllessem**  
 (1. Sec-B) Scheinwerfer-Erzb.  
**Alerwein** (1864, 1866) (ZM 24) Gar-  
 nison-Komp. 10, Lüttich.  
**v. Aleien** (ZMR 10) RZMR 48.  
**Aleinecke** (ZM 41) GrR 3.  
**Aleißner** (ZM 84) Bez. Kdo Schwerin.  
**v. Alerlag** (ZM 19) VdstZB II Gleiwitz.  
**Aléchner** (ZMR 6) St 21. LZBt.  
**Alenes** (ZM 51) Kr. Vetl. Amt VI. M.  
**Aleyer, Gustav** (ZM 78) RZM 215.  
**Aleyer, Max** (ZM 37) II. Erzb RZM 46.  
**v. Alilusch-Buchberg** (ZM 73) St d. Gf  
 d. LZ.  
**Aloeger** (ZM 118) Bhs. Bdtr Abt. I.  
**Aloldenhauer** (ZMR 71) Erzb Abt.  
 ZMR 43.  
**Aloll** (ZM 144) St d. Milit. Gouv. d.  
 Provinz Limburg.  
**Aloller** (ZM 87) USch Weiskensfeld.  
**Aloser, Gustav** (ZM 160) Erzb ZM 65.  
**Alühlenfeld\*** (ZM 116) Erzb ZM 28.  
**Alüller, Erwin** (ZMR 40) Erzb Abt.  
 ZMR 54.  
**Alüller, Hermann** (ZM 158) Meldeamt  
 Antwerpen-Festung.  
**Alüller, Richard** (PB 8) LZM 116.  
**Alüller, Rudolf** (ZM 13) VdstZB Münster.  
**Alüller, Rudolf** (ZM 50) II. Erzb.  
 R. S. ZM 179.  
**Alugel, Gerhard** (GrR 10) VdstZB  
 Ruppert.  
**Fzhr. v. Alugel** (ZägB 7) Ref. Laz-  
 Camenz i. Schles.  
**Alaglo** (PB 16) LZM 18.  
**v. Alathusius** (ZM 171) LZM 118.  
**Aland** (Schuktr. f. DMA) Lastkraftwagen-  
 park Meh.  
**Alegenborn** (ZMR 63) Post-Kraftwagen-  
 park d. Süd-Armee.  
**Alidisch v. Alosenegt** (2. GMAZ) Erzb  
 LZM 76.  
**v. Alöel** (ZM 79) G VdstB Zossen.  
**v. Aler Delznig** (ZMR 7) Bez. Kdo I  
 Düsseldorf.

- v. Bergen** (ZNR 90) I. LdtstZB Frankfurt a. O. III/1.  
**Fzhr. d'Orville v. Löwenclau** (GZNR) LdtstZErzB Croffen III/24.  
**Ott** (ZNR 111) St. Inspektion d. Bug-Armee.  
**Overbed** (ZNR 46) Kr. Best. Amt IX. NR.  
**Pagenstecher** (PB 16) LdtstZB III Meck.  
**v. Pander** (ZNR 116) Gef. Lager Friedberg.  
**v. Pannemitz\*** (ZNR 46) LdtstZB Vielesfeld.  
**v. Papen** (JägB 4) V. LdtstZErzB Saarbrücken XXI/5.  
**Pauen** (Feldjägerkorps) Fuhrparl-Kol. 173.  
**v. Pauer, Adolf** (ZNR 30) LdtstZErzB Köln VIII/12.  
**Pawlikowski** (ZNR 20) II. ErzB LZNR 52.  
**v. Pawlikowski** (ZNR 41) II. ErzB ZNR 165.  
**Peiper** (ZNR 77) Deutsche Kraftfahr-Tr in d. Türkei.  
**Peters, Ludwig** (ZNR 44) LdtstZB Vennepe.  
**Pegel** (ZNR 3) Art. Werkstat. Spandau.  
**Pflichter** (ZNR 28) II. ErzB ZNR 75.  
**v. Pilgrim** (Bez. Kdo Solingen) Gef. Lager Weplar.  
**Pistor** (ZNR 65) St. d. DR in d. Marken.  
**Pitsch** (PB 6) 49. ResPkompp.  
**v. Platen** (GGrK 1) ErzB GGrK 1.  
**Plehn** (Fuß-NR 18) Fuß-NR 8.  
**Ebler Herr u. Fzhr. v. Plotho** (ZNR 37) ErzB LZNR 36.  
**Poel** (ZNR 73) Bez. Kdo III Hamburg.  
**v. Poppinghausen** (ZNR 53) I. ErzB ZNR 53.  
**Poetter** (ZNR 1) RZNR 47.  
**Polstorff** (ZNR 144) LdtstZB Düren VIII/18.  
**Poppendieck** (ZNR 171) I. LdtstZErzB Northeim X/25.  
**v. Portatius, Karl** (ZNR 172) Kr. Best. Amt IX. NR.  
**v. Poser** (ZNR 99) I. ErzB ZNR 52.  
**Potthoff** (ZNR 166) ZNR 330.  
**Gr. Prachma Fzhr. v. Willkau, Cajus** (I. GZNR).  
**Preyer** (ZNR 51) St. d. DB Dst.  
**Britsch** (ZNR 154) Whfs. Kdtr 361.  
**Pulst** (ZNR 1) ZNR 403.  
**v. Puttkamer, Eberhard** (ZNR 27) LZNR 35.  
**v. Puttkamer, Jesto** (ZNR 128) Mun. Kol. d. RZNR 46.  
**v. Rabenau, Benno** (ZNR 22) LdtstZB Straßburg.  
**v. Rabenau, Richard** (ZNR 142) R. B. LZNR 13.  
**Rahlenbeck** (ZNR 87) RZNR 16.  
**Rapp** (ZNR 15) ErzB ZNR 96.  
**Raupert** (ZNR 69) Lin. Kdtr II.  
**v. Raven** (ZNR 76) II. LdtstZB Lüneburg X/33.  
**Rechholz** (PB 3) PB 23.  
**Reeps** (ZNR 58) FzAbt. 54.  
**v. Reiche** (GrK 8) I. ErzB GrK 6.  
**Reinbeck** (ZNR 58) St. d. Jusp. d. ErzAbt. IX. NR.  
**Reincke** (PB 10) PErzB 15.  
**Reiners** (ZNR 87) I. ErzB ZNR 65.  
**Reith** (MGN 3) LdtstZB Mühlhausen i. Th. XI/5.  
**Reusch** (ZNR 37) ErzB RZNR 201.  
**Reunert, Hans** (ZNR 28) LdtstZAusbild. B München-Gladbach VIII/41.  
**Reunert, Kurt** (ZNR 10) Fz-Abt. 185.  
**Reusch\*** (ZNR 69) LdtstZB II Trier VIII/28.  
**Reuter** (ZNR 2) Kdtr Kiel.  
**Gr. Reuttner v. Weyl** (GrK 109) Kraftfahr-Abt. 4.  
**Regroth** (ZNR 17) St. Kdtr Saarbrücken I.  
**Rhode** (ZNR 44) LdtstZB Mosbach.  
**Ribbed** (ZNR 65) RZNR 16.  
**Richter, Ferdinand** (ZNR 28) ErzB LZNR 75.  
**Richter, Kurt** (ZNR 72) St. d. stv. Gf VI. NR.  
**Fzhr. v. Richtofen** (GrK 11) LdtstZB Dppeln.  
**Rieder** (Schuktr. f. DESA) RZNR 68.  
**Riedel** (ZNR 149) Mob. St. Kdtr 4/VI.  
**Riegner** (2. Ostasiat. ZNR) I. ErzB ZNR 58.  
**Riefen** (ZNR 66) ErzB I. GGrK.  
**v. Riechow** (GrK 8) Wirtschaftsstab d. DR d. HGr Madenfen.  
**Rodau** (ZNR 148) LZNR 28.  
**v. Rode gen. Diezelstky** (ZNR 15) 7. GZNR.  
**Röhrbein** (ZNR 130) ZNR 422.  
**Röhrig, Max** (ZNR 44) Dem. Chef d. GSt d. Fz überw.  
**Rohde** (ZNR 129) Kraftwagen-Kol. d. GSt.  
**Rolffs** (Fuß-NR 11) Fuß-NR Posen I.  
**Rosenhagen** (ZNR 45) ErzB RZNR 64.  
**Rostostky** (ZNR 37) Lin. Kdtr T.  
**Gr. v. Rothlich u. Trach** (Bez. Kdo Sprovvant) Armier. B 19.  
**Rüdiger** (PB 20) ErzB d. PB 29.  
**Rumbaum** (ZNR 46) Mob. Whfs. Kdtr 7/11.  
**Ruprecht** (ZNR 21) Lustich ErzB 4.  
**Rusch** (Trauddepot 25. Div.) LdtstZErzB III Hamburg IX/29.  
**Schallehn** (GrK 6) St. d. Jusp. d. Gef. Lager im Bez. VI. NR.  
**v. Scharfenort** (ZNR 10) 3. GZNR.

- Schattmann** (ZR 23) LdftZB Münsterberg VI/14.
- Schauen** (ZR 175) II. ErFB ZR 175.
- Fchr. v. Schele** (ZR 31) I. ErFBt. d. JägB 4.
- v. Schell** (FZR 35) FZR 108.
- Schellens** (FZR 33) Post-Überwachungsstelle Lüttich.
- Schend** (ZR 20) Kr.Befl.Amt III. Nr.
- Fchr. Schilling v. Canstatt, Hermann\*** (GrR 109) Lin.Rdtr F.
- Fchr. Schilling v. Canstatt, Wilhelm** (ZR 19) Bez.Rdo Siegen.
- Fchr. v. Schimmelmann** (ZR 140) Kr. Reuteoffizier.
- v. Schimelpfennig gen. v. der Dye** (ZR 20) Kr.Befl.Amt III. Nr.
- Schlemm** (FZR 70) St d. Art.R. 80.
- v. Schlichtegroll, Benno** (GFuß-NR) Gewehrfabrik Danzig.
- Gr. v. Schlieben** (FZR 22) Mob. Et. Rdtr 265.
- Schliebig\*** (ZR 46) I. LdftZB Jäger V/23.
- v. Schmeling** (GGrR 1) ErFB GGrR 5.
- Schmidt, Artur** (PB 7) 2. LPKomp. XI. Nr.
- Schmidt, Hans** (FZR 24) Mag. Fuhrpark-Kol. 2 d. IX. Nr.
- Schmidt, Oskar** (ZR 22) I. ErFB ZR 23.
- Schmidt, Viktor** (ZR 149) Mob. Et. Rdtr 1/III.
- Schmidt, Willy** (ZR 154) ErFB FR 35
- Zontheer v. Schmidt auf Altenstadt** (FZR 22) Armier.B 54.
- Schmidt v. Schmidtsed** (ZR 76) ErFB LZR 10.
- Schmude, Dettel** (Fuß-NR 4) Fuß-NR 16.
- Schmude, Hans** (Fuß-NR 4) ErFB I. GFuß-NR.
- Schoch** (FR 37) LdftZB Schweidnitz.
- Schoene** (ZR 50) ErFB ZR 50.
- v. Schönfeldt** (ZR 94) II. ErFB ZR 49.
- Schönwald, Mag** (ZR 70) I. ErFB ZR 26.
- Scholz, Erwin** (TB 5) ErFB RZR 19.
- Scholz, Edgar** (GrR 6) LZR 46.
- Schroeder gen. v. Schirp** (FZR 17) St d. MEdir. 9.
- Fchr. v. Schrötter** (Fuß-NR 10) 3. Ad in Straßburg i. E.
- v. der Schulenburg, Hugo\*\*** (ZR 85) Vereins-Laz. Schweideln.
- Schulte** (Fuß-NR 8) LdftZErFB II Meschede.
- Schulte-Brodhoff** (ZR 159) XIV. LdftZErFB VII. Nr.
- Schulz, Heinrich\*\*** (2. GFZR) Art. Werkstätt Straßburg i. E.
- Schulze, Walter** (ZR 51) Waffensammelfoffizier 4. Nr.
- Schweighäfer** (ZR 74) Lin.Rdtr N.
- v. Schweinik** (ZR 154) LdftZBI Glogau.
- Gr. v. Schweinik u. Krain Fchr. v. Kauder, Erich** (ZR 151) ErFB 7. GZR.
- Gr. v. Schweinik u. Krain Fchr. v. Kauder, Hans-Georg** (Lehr-N d. FZSch) RFZR 63.
- Schwerdtfeger** (FZR 5) II. ErFBt. FZR 39.
- Gr. v. Schwerin** (ZR 91) II. LdftZErFB Gent III/37.
- Sderl** (ZR 99) RZR 213.
- Sell** (GR 1) Adj. d. Insp. d. ER.
- Sembach** (ZR 159) I. ErFB ZR 65.
- Sievers** (ZR 87) St d. stv. Et X. Nr.
- Smiths** (ZR 16) RZR 98.
- Spaß** (ZR 160) 2. LdftZB II Köln.
- Stach v. Goltzheim, Waldemar** (ZR 24) LdftZR 9.
- Stach v. Goltzheim, Wilhelm** (FR 90) Bfz.Rdtr Sagan.
- Stahl, Kurt** (ZR 175) Haupt-Ad. Anstalt.
- Staubesand** (FZR 44) Kol. u. Train's XVIII. Nr.
- Staudy** (FZR 20) 1. Mar.FN-Batt.
- Steffenhagen** (PB 9) PErFB 25.
- Steinle** (FR 39) II. LdftZB Stade.
- Stephan** (FZR 31) ErFB PR 36.
- Stieler** (ZR 176) ErFB RZR 38.
- Gr. v. Stillfried u. Rattonig** (Schuktr. f. DSWA) I. ErFB ZR 64.
- Stod** (ZR 56) Mob. Bfz.Rdtr 62.
- Stoeder** (FZR 33) ErFB ZR 81.
- v. Stojentil** (Bez.Rdo Hamburg) St d. stv. 27. ZBr.
- v. Stralendorff** (JägB 14) II. LdftZB Flensburg IX/18.
- Strand** (Fuß-NR 10) LFuß-NB 15.
- v. Strauß u. Tornay** (ZR 13) Art.Mun. Kol. 69 d. XXVI. Nr.
- Stroebe** (GR 1) LdftZB Marburg XI/3.
- Strudmann** (ZR 79) LdftZB Lüneburg X/11.
- v. Studrad** (ZR 94) Traindepot III. Nr.
- v. Suchobolek** (FZR 2) ErFBt. FZR 38.
- Sültenfuß** (PB 7) PErFB 23.
- v. Szajepanski\*** (ZR 19) VI. LdftZErFB Allenstein XX/13.
- v. Szoldreski\*** (ZR 130) ErFB ZR 63.
- Techen** (ZR 84) II. ErFB LZR 52.
- Techow** (ZR 46) II. LdftZB Brandenburg III/16.
- v. Tedlenburg** (ZR 75) Arb.Komp. 6. Gouv. Mainz.
- Theusner** (FZR 8) RFZR 49.
- v. Thiele** (ZR 160) RZR 210.

v. **Thümen** (FR 36) II. LdftZB  
 Cüstrin III/5.  
**Thumann** (FR 32) Wirtschaftsstab d.  
 DK d. Gr Madensen.  
**Tiehjen** (FR 137) FR 171.  
**Tieschowitz v. Tieschowa** (FR 45)  
 TrGrM 1.  
**Tolsdorff** (FR 1) GrEst. DK 1.  
**Toussaint** (FR 37) St d. Dst.  
**Trainer** (FR 167) LdftZB Meschede.  
**Trappe** (PB 11) PGrB 20.  
**Traumann** (FR 70) Hfs. Kdr.  
**Trüßler v. Falkenstein**, Frh  
 (GrR 1) Kdr Berlin.  
**Tschierschky** (FR 37) Sammel-Komp. 30.  
 (18. N.).  
**Frhr. v. TÜRDE** (FR 13) St d. ftv.  
 32. ZBr.  
**Uhde** (FR 113) St 82. LZBr.  
**Ulfer** (FR 48) Zentral-Nachweisebüro.  
**Ulm** (FR 175) LdftZB Wohlau VI/23.  
**Ulrich** (FR 69) GrB FR 35.  
**v. Unruh**, Frh (FR 14) St.Kraftwagen=  
 Park 9, zul. im RS.  
**v. u. zu Urff** (FR 94) St d. ftv. 43. ZBr.  
**Frhr. v. Uslar-Gleichen** (JägB 11)  
 RJägB 17.  
**Utich** (FR 29) R. B. Kraftfahr=GrB 1.  
**Frhr. v. Verschuer** (FR 80) FR 80.  
**Vogt**, Kurt (FR 21) GrFRN Jüterbog.  
**Voigt** (FR 155) I. GrB FR 82.  
**Volger** (FR 26) GrMbt. FR 10.  
**Vollen** (FR 69) LdftZB Penney VII/53.  
**Vollmhauf** (FR 63) III. LdftZGrB  
 Hannover X/16.  
**Frhr. v. Wachtmeister** (GrR 9) RZR 205.  
**Gr. v. Wartensleben** (3. GdJF) GrB  
 GrR 3.  
**v. Wasserchleben** (FR 74) RZR 90.  
**Weigel**, Hans (PB 3) St d. ftv. St  
 XIX. (2. K. E.) Nr.  
**Weil** (FR 53) LZR 382.  
**v. Wendstern** (FR 64) LZR 18.  
**Wendland**, Maximilian (PB 19)  
 Minenwerfer=GrM.  
**Wendt**, Paul (FR 112) LdftZGrB V  
 Hamburg IX/42.  
**Weng** (FR 44) LdftZB Mittel=  
 franken III B/15.  
**Wengle** (FR 99) FR 411.

**Wenzel** (FR 140) RM.  
**Werdermann** (FR 175) FR 44.  
**Wettig** (FR 78) Hfs. Kdr Frankfurt a. M.=Süd.  
**Wilhelmy** (FR 47) Bez. Kdo Görlik.  
**Wille** (FR 22) LdftZB Cosel VI/8.  
**Willecke** (GrR 9) Bez. Kdo Minden.  
**Windel** (PB 1) Feldluftschifferpark 7.  
**Winkeln** (PB 7) PKomp. 339.  
**Winkelmann** (Fuß-NR 4) GrB Fuß=  
 NR 18.  
**v. Wins** (FR 56) III. LdftZB  
 Trier VIII/29.  
**Winter**, Gustav (FR 30) II. LdftZGrB  
 XVIII/36.  
**Winterer** (Schutr. f. DDN) LZR 109.  
**Witte** (Bez. Kdo Siegen) St. Tel. Dir. 8a.  
**Wittmeyer** (PB 4) PR 19.  
**v. Wigleben**, Job. Detlef (GrR 109)  
 GrB FR 35.  
**Wolbed v. Arneburg** (FR 130) St d.  
 N. Gruppe Strauß.  
**Wolff**, Gustav (FR 3-1) Garnison-Kdo  
 Karlsruhe.  
**Wolff**, Heinrich (FR 161) Gef. Lager  
 Darmstadt.  
**Wolffgramm** (PB 9) PGrB 23.  
**Wollenhaupt** (FR 113) LZR 35  
 + 11. 12. 16.  
**Wollschläger** (Fuß-NR 2) LdftZB  
 Düsseldorf VII/48.  
**Wrzobel** (Bez. Kdo Hohenalza)  
 1. LdftFuß-NR VI. Nr.  
**v. Wulffen** (2. GdJF) GrB 2. GdJF.  
**Zaabel** (FR 151) LZR 8.  
**Zachle** (FR 23) LdftZR 31.  
**v. Zaluskowski** (FR 15) Ortskdt von  
 Wabrille.  
**v. Zanthier** (GrR 9) Rad. Hans Köslin.  
**Zarnke** (FR 135) I. GrB FR 117.  
**Zastrow** (FR 160).  
**Gr. v. Zedlig u. Trüßler** (1. GFRM)  
 Lin. Kdr I.  
**Zidmantel** (FR 45) Adj. d. Kreis=  
 Chefs in Berviers.  
**Zimpel** (FR 118) LZR 110.  
**Zingsem** (FR 16) Rumänen-Kdo 18.  
**Zoernsch** (FR 87) GrB RZR 110.  
**Zschiesche** (Fuß-NR 15) 2. AD in Mainz.

## Rittmeister aD.

**Gr. zu Alt-Leiningen** Westenburg  
 (DK 24) I. GrB FR 69.  
**Gr. Arco** (DK 11) St 79. RD.  
**Arnswald** (DK 11) Mob. St. Kdr 8/XX.  
**Bader** (NR 2) II. Mob. LdftZGrB.  
**v. Bardeleben** (SR 2) NR 10.

**v. Baumbach** (DK 13) RZR 76.  
**v. Beöczy** (DK 10) SchwResNR.  
**Frhr. v. Böhelager** (SR 15) St d. ftv.  
 St VII. Nr.  
**Boettcher** (TR 5) II. LdftZB Fleus=  
 burg IX/18.

- v. Bohlen u. Halbach** (DR 7) KR 3.  
**Fhr. v. Brandenstein** (DR 17) St d. Gouv. von Komwo.  
**Braun, Kurt** (DR 9) I. LdstzB Potsdam III/12.  
**Brendete** (KR 5) St 5. ErsD.  
**v. Bülow, Jaspar** (GKR) KR 6.  
**Buzello** (TrA 9) St. Fuhrpark-Skol. 195.  
**v. Clavé-Bouhaben** (KR 17) KR 11.  
**v. Cohausen** (1. GKR).  
**v. Deutsch** (DR 14) GldstB Döberitz.  
**v. Dreijng** (KR 15) St 39. RD.  
**v. Dresty** (2. GDR) St. Fuhrpark-Skol. 15/VI.  
**v. Elbe** (KR 5) Mun. Kol. d. Fuß-AB 31.  
**Fhr. v. Elversfeldt** (KR 4) Beim Gen. Komm. f. d. milit. Vorbereitung d. Jugend.  
**v. Endevoort** (KR 9) Zentral-Pf. Depot.  
**v. Esmarch** (KR 16).  
**v. Egnern** (KR 3) ErsAbt. 5 d. KrB.  
**Fiedler** (TrA 15) LdstzB  
 Bremen VII/41.  
**v. Frigische** (KR 13) ErsEsf. KR 6.  
**Geißel** (KR 11) St. Fuhrpark-Skol. 106.  
**Gellenthin** (TrA 3) Mun. Kol. d. Fuß-AB 49.  
**v. Georgi-Georgenau** (DR 15) Gef. Lager Hohenasperg.  
**v. Gotsch** (Schuztr. f. DDN).  
**v. Grafenstein** (KR 14) St d. Gouv. von Meh.  
**v. Grimm = Gamet** (KR 10) St. Mun. Verwalt. 1.  
**Grohmann** (DR 10) Kr.-Presseamt.  
**Habenicht** (TrA 16) Kraftwagen-Depot 9.  
**Hartmann** (TrA 11) TrErsA 11.  
**Hausmann** (JägRzPf 3) Feldzeugmeisterei.  
**Heder** (DR 13) Adj. d. HGrfdos F.  
**Heinsius** (TrA 3) Adj. d. St 55  
 † 5. 5. 18.  
**Hentz v. Lasollay** (DR 14) 3. LdstEsf. XIV. KR.  
**Gr. v. Hermersberg** (à la suite d. A.)  
 St d. St. Jusp. 4. A.  
**Hendemann** (DR 10) ErsEsf. JägRzPf 1.  
**v. Hochwächter, Alexander** (KR 13)  
 Kav. R 93.  
**v. Hochwächter, Gustav** (KR 14) DR 6.  
**v. Hoff** (KR 16) Stv. Gest d. A.  
**v. Hülnerbein** (DR 17) ErsEsf. DR 17.  
**Hummel** (KR 5) St. Adtr 208.  
**v. Ikenplich** (DR 4) St 7. 3D.  
**Iherott** (TrA 10) Sanitätshund-Staffel Ost.  
**v. Kalkstein, Paul** (TrA 7) LdstzB I  
 Jüterburg.  
**Kappes** (TrA 16) KSan. Komp. 14.  
**v. Kessel, Kurt** (KGDG) St d. Gouv. von Lütlich.  
**v. Kessel, Silvius** (KGDG) St d. St XXII. KR.  
**Fhr. v. Ketteler, Leopold** (KR 8) Adtr d. Tr. Ab. Pl. Semme.  
**v. Klenze** (KR 8) ErsEsf. DR 18.  
**v. Klizing, Lebrecht** (DR 17) Kol. u. Trains d. Lf.  
**Kloß** (KR 9) Zw. Lab. Spandau.  
**Knappe** (DR 22) Kr. Bevl. Amt d. Gf.  
**v. Knobelsdorff-Brenkenhoff, Albrecht**  
 (1. GDR).  
**Kochlau** (TrA 7) Mun. Kol. d. JVA 265.  
**Kollmann** (TrA 16) St d. DR 4. A.  
**Kuhlwein v. Rathenow** (KR 8) Ref. Prov. Kol. 14.  
**v. Langen-Steinkeller, Werner** (KR 6)  
 KR 6.  
**v. Lattorf** (KR 4) RErsEsf. III. KR.  
**Lehmann** (DR 11) LdstzB Schneidmühl.  
**v. Lempel** (KR 9) Funken-Großstation  
 Königswusterhausen.  
**Leßer** (DR 22) Gef. Lager Torgau.  
**v. Lenzer** (KR 7) ErsEsf. d. GrRzPf 3.  
**Lieben** (DR 22) ErsEsf. KR 5.  
**v. Lippa, Guido** (DR 11) San. Komp. d. GErsD.  
**v. Löbbecke, Rudolf** (KR 5) St. Adtr 1.  
**de Longneville** (DR 9) KRVA 51.  
**v. Lowkow** (KR 15) St 17. 3D.  
**v. Ludowig** (KR 13) St d. St X. KR.  
**v. der Lühe** (KR 3) Adj. d. Jusp. d. ErsEsf. IX. KR.  
**Fhr. v. Matzahn, Bodo** (KR 16)  
 Mag. Fuhrp. Kol. 352.  
**Fhr. v. Matzahn, Karl Axel\*** (DR 18)  
 KSan. Komp. 9.  
**Martini** (TrA 11).  
**Matschenz** (TrA 2) St d. DR 7. A.  
**Megner** (Traindepot IX. KR) Feldbäckerei-Kol. 1 d. XVII. KR.  
**Michels** (DR 5) Zentral-Pf. Depot 7  
 Berlin.  
**Fhr. v. Mirbach** (DR 10) St d. St. Jusp. d. Njemen-Armee.  
**Gr. v. Monts** (DR 18) Mun. Kol. KRzPf  
 KR 5.  
**Morawe** (TrA 6) ErsB ER 4.  
**v. Mofner** (KR 9) RPF. Depot 15 d. XV. KR.  
**v. Müde** (KR 16) JR 185.  
**Müller, Georg** (DR 9) Mun. Kol. XVII. KR.  
**v. Mutius** (KR 6) Kav. Abt. 264 † 29. 1. 17  
 auf d. Tr. Ab. Pl. Neuhammer.  
**Naegler** (KR 14) LdstzB Dsna-  
 brück X/5.  
**v. Nathusius** (DR 23) 2. QEsf. XIV. KR.



- Frhr. v. Neimans** (GHK) San.Komp. d. GErstD.  
**Noad** (DR 13) DR 13.  
**v. Derken, Hans** (HR 12) RErstA 1.  
**Oppen** (JägRzPf 5).  
**Gr. v. Oriola, Fernando** (HR 4) Überwachungsstelle VI. Nr f.  
**Frhr. v. Pachelbel = Gehag = Msheraden** (HR 3) Joh.Delegierter b. d. Kr.Laz. d. GH.  
**du Pasquier** (DR 21) Pf.Depot 3 † 16. 1. 18.  
**Rechte** (TrA 16) TrErstA 6.  
**Reiser** (DR 13) LdstJErstB Eberswalde 11.1/28.  
**v. Platen, Rickmann** (JägRzPf 11) RNR 2.  
**Frhr. v. Plettenberg, Karl Anton** (Pers. Adj. Gr. K. H. d. Großherzogs von Oldenburg) Stv. GSt d. A.  
**Gr. v. Plettenberg** (NR 5).  
**v. Pogrell** (GrRzPf 3) St d. Ldw.Zusp. Breslau.  
**v. Portatus, Hans-Bernhard** (NR 5) St.Zuspektion 9.  
**v. Prittzig u. Gaffron, Wilhelm\*** (NR 5) Mun.Stol. u. Trains V. RR.  
**Prog** (TrA 9) Gef.Lager Stalmierschüg.  
**Frhr. Nagler v. Gammerschwang** (RR 8) Bez.Kdo Siegburg.  
**Frhr. v. Reismwig** (DR 23) Kr.Presseamt.  
**v. Reppert** (NR 5) I. JägErstB 10.  
**Gr. v. Reventlow-Criminil** (GrRzPf 3) I. LGst. d. GH.  
**Frhr. v. Richthofen, Hermann** (HR 4) Et.Kdtr 212 d. Bug-Armeer.  
**Gr. v. Rittberg** (Milit.Reit-Institut).  
**v. Rothkirch u. Panthen** (HR 13) Hfsz. Kdtr Lubliniz.  
**v. Rudno-Rudzinski** (DR 8) 2. Refr. Depot HR 4.  
**v. Ruediger** (NR 15) 1. ErstMGKomp. III. Nr.  
**v. Salbern** (DR 22) St d. stv. Gf II. Nr.  
**v. Sanden** (HR 7) St d. sD Graf Lippe.  
**Gr. Saurma v. der Zeltich-Lorzendorf** (RGbG) Überwachungsstelle VI. Nr in Breslau.  
**v. Schad** (DR 8) RR.  
**v. Schend** (DR 4) Et.Kdtr 2 Bromberg.  
**v. Schierstädt** (GrRzPf 3) 1. LdstGst. IV. Nr.  
**Schmidt** (NR 4) IV. LdstJErstB IV. Nr 1V/22.  
**Schnitzler** (HR 9) LdstJW II Dortmund.  
**Schüge** (HR 9) Et.Fuhrpark-Kol. 918.  
**Gr. v. der Schulenburg = Wolfsburg, Günter** (DR 6) Mob. Hfsz.Kdtr I d. X. Nr.  
**v. Schugbar gen. Milchling** (NR 13) G/LdstB Leuthen G/14.  
**Gr. v. Schwerin** (DR 14) Et.Fuhrpark-Kol. 67.  
**Eruft Graf zu Solms = Nödelheim** (3. GNR) Mob. Et.Kdtr 5/XV.  
**Kuno Graf zu Solms = Nödelheim** (GHK) ErstGst. NR 9.  
**Gr. v. Spee** (RGbG) St 6. GZBr.  
**v. Stechow** (DR 12) ErstPf. Depot XI. Nr.  
**Stegemann** (RR 8) † 2. 6. 15.  
**Frhr. v. Steinaeder** (GTrA) ErstB JR 46.  
**Stöltz** (DR 16).  
**Vollwin Prinz zu Stolberg-Stolberg** (RR 7) Et.Fuhrpark-Kol. 157 d. 11. A.  
**Frhr. v. Strombeck** (DR 16) 3. mob. LdstGst. Torgan.  
**Täschner** (TrA 15) Et.Fuhrpark-Kol. 202.  
**Thesing** (Schuktr. f. Kamerun) Trains 111. RR.  
**Frhr. Thumb v. Neuburg** (HR 2).  
**v. der Trend** (RR 3) DR 1.  
**v. Treu** (JägRzPf 4) Traindepot d. GH.  
**Frhr. v. Venningen, Karl** (RR 8) 1. LdstGst. DR 20 A. 25. 10. 14 b. Domèvre.  
**Frhr. v. Venningen, Max** (RGbG) RGbG.  
**Frhr. v. Wechmar** (TrA 14) Pf.Laz. d. GH.  
**Gr. v. Wedel** (2. GNR) RNR 5.  
**Frhr. v. Wegener-Linder\*** (HR 12) Gef. Lager Wittenberg.  
**Wehber** (JägRzPf 9) JR 449.  
**Gr. v. Weschlen** (Gst. GJägPf) Postüberwach.Stelle Berlin O 17.  
**v. Wilndi\*** (DR 5) II. LdstJW Siegburg.  
**aus dem Windel** (GrRzPf 3) Zentral-Pf. Depot 7.  
**v. Wigleben** (DR 16) KavR 1.  
**Gr. Wolff = Metternich, Fritz** (RR 4) 1. LdstJW Deutz.  
**Gr. v. Wolff = Metternich, Dietrich\*** (RR 8) Fest.Gend.Abt. Köln.  
**Frhr. Wolff v. u. zu Todenwarth** (JägRzPf 2) ErstGst. DR 1.  
**v. Zikewitz, Martin** (HR 15) Gef. Lager Bosen.

## Oberleutnants aD.

- Abegg** (ZR 30) † 23. 8. 23.  
**Appenroth** (FR 35) RZR 228.  
**v. Arnim**, Karl (ZR 32) Milit. Eisenb.  
 Dir. I.  
**Valbus** (PB 24) PB 18.  
**v. Beeren** (JagB 6) III. LdtzB  
 Münster VII/65.  
**Graf zu Bentheim-Tecklenburg-Rheda**  
 (ZR 116).  
**Berlin** (FR 90) Kad. Haus Plön.  
**Besche** (ZR 128) K. B. Kraftwagen=  
 Kol. 10.  
**v. Bessel** (ZR 156) ErB LZR 38.  
**Biedermann** (ZR 65) Ref. Bäckerei=  
 Kol. 24 d. XII. KR.  
**v. Blumenthal** (ZR 18) RZR 59.  
**Gr. Bnin Bninski** (HR 8) Gef. Lager  
 Worms.  
**v. Bodungen** (ZR 71).  
**v. Boehn** (ZR 48) IV. LdtzErB  
 Oldenburg.  
**Boehle** (ZR 141) Haupt-Kad. Anstalt.  
**v. Boelzig** (ZR 54) Lin. Kdtr N.  
**Boettge** (TrM 15) Traindepot XIV. KR.  
**Fhr. v. Borde** (ZR 29) II. ErB FR 36.  
**Gr. v. Bothmer** (ZR 97) Gef. Lager  
 Worms.  
**Brindmann** (Fuß-AR 8) Mun. Kol.  
 Fuß-AR 4.  
**v. Broich** (FR 25) Art. Werkstätt  
 Straßburg.  
**v. Bruchhausen** (ZR 151) 2. LEst.  
 VIII. KR.  
**v. Brunn** (GrR 11) RZR 35 † 4. 2. 15  
 in Hamburg.  
**v. Bülow**, Wilhelm (ZR 91).  
**Cleinow** (FR 17) ErM FR 20.  
**Collas** (PB 9) PB 18.  
**Conert** (FR 34) Gef. Lager Lamsdorf.  
**Diefterweg** (FR 1) I. LdtzB II Trier.  
**von Dobbeler** (ZR 27) Milit. Vorbereit.  
 Anstalt d. GK.  
**Doinet** (ZR 137) ErB LZR 68.  
**Dommes** (FR 73) LdtzErB XIV  
 Münster.  
**Ebeling** (FR 27) Belagerungs-Art.  
 Werkstätt d. Et. Zusp. 4.  
**v. Edenbrecher** (ZR 162) LdtzB War=  
 teufstein.  
**Fhr. v. Gelsing** (GFuß-AR) I. ErB  
 2. GFuß-AR.  
**Eichel** (ZR 174) RZR 207.  
**v. Elpous** (TrM 18) Staffel 145.  
**Felmy** (ZR 61) Feldst. Abt. 51.  
**Fischer** (AR 10) ErEst. HR 5.  
**Foth** (ZR 52) Stw. GSt d. A.  
**v. Fragstein u. Niemsdorff** (ZR 42) Stw.  
 GSt d. A.  
**v. Frobel** (ZR 91) RZR 268.  
**Fromme** (Schutr. f. DDN).  
**Fuchs** (ZR 130) Et. Kdtr 1/III.  
**v. Geldern** (DR 23) ErB Depot UR 16.  
**Georgi** (ZR 166) LdtzB Monschau.  
**Giese** (ZR 13) Post-Überwachungsstelle  
 XVIII. KR.  
**Gnügge** (ZR 156) Bez. Rdo Rawitsch.  
**v. Goerschen** (DR 6) LdtzErB  
 Guben III/25.  
**Gr. v. der Goltz** (I. GRzF) Et d. DR  
 d. HGr. Deutscher Kronprinz.  
**Grill** (PB 19) PErB 7.  
**Grosse** (ZR 43) Armier. B 182.  
**v. Grumbow** (ZR 62) Gef. Lager  
 Cottbus.  
**Gundelach** (ZR 27) ErB RZR 35.  
**Gynz v. Kellowski** (ZR 159) Schutr. f.  
 DDN.  
**v. Hahn** (FR 9) II. ErAbt. FR 24.  
**Häpelmacher** (TrM 7) Pf. Depot  
 3. GZD.  
**Häfenpflug** (ZR 50) ErEst. UR 10.  
**Hemmann** (ZR 32).  
**Herberger** (ZR 46) Musketen-B 2 d.  
 17. ZD.  
**v. Herzberg**, Rolf (ZR 45) Mob. Et.  
 Kdtr 10/XX † 24. 10. 18.  
**Hesse** (ZR 93) ZSt 25 d. HGr Below.  
**Heydenreich** (FR 15) LdtzErB Ober=  
 lahstein.  
**Hogl** (ZR 169) Armier. B 122.  
**v. Heynig** (ZR 46) Wfs. Kdtr 6/C.  
**Hint** (ZR 28) Lin. Kdtr H.  
**Hoernlein** (ZR 39) Flugzeugmeisterei.  
**Hoffmann** (ZR 27) LdtzR 33.  
**v. Hollmann** (FR 86) RZR 213.  
**Honfeld** (ZR 113) LdtzErB II Aurich.  
**von Hornboitel** (ZR 33) FR 73.  
**Fhr. v. der Horst** (GrR 110) ErAbt.  
 GSchB.  
**v. Houwald** (ZR 60) GLdtzB Warten=  
 burg G/11.  
**Fhr. v. Houwald** (ZR 92) II. ErB  
 ZR 87.  
**v. Hülf** (ZR 13) Prov. Kol. 11.  
**Hupfeld** (ZR 142) ErB ZR 135.  
**v. Janssen-Zusch** (ZR 85).  
**Jordan\*** (ZR 60) LdtzErB Lim=  
 burg a. d. Lahn.  
**Junder v. Ober-Conreut** (ZR 79) Mob.  
 Et. Kdtr 1/XI.  
**Jungemann** (ZR 57) ErB ZR 70.  
**Karow** (ZR 65) Armier. B 177.  
**v. Katte** (2. GRzF).  
**Kanfer** (FR 73) II. ErAbt. FR 37.  
**v. Klising**, Max (ZR 65) I. LdtzB II  
 Plön

- v. Alising**, Philipp (FA 17) Art. Mun. Kol. 30 d. IX. RR.  
**Alug\*** (Gr 6) LdtzB Samter.  
**v. Anobloch** (ZR 151) II. ErsB Gr 3.  
**Knoll** (ZR 111).  
**Kods** (Fuß-AR 7) Fuß-AB 99.  
**Kolbe** (Bez. Kdo Gnesen).  
**Fzhr. v. Kottwitz** (DR 4) ResKav Abt. 50.  
**Krad** (ZR 69) ErsB RZR 65.  
**Krause**, Mag (ZR 33) XIV. Seewehr-Abt.  
**Kuhlmann** (ZR 131) I. ErsB ZR 56.  
**Lange**, Eugen (ZR 113) LdtzErsB Frankfurt a. M.  
**Lange**, Helmut (ZR 176) LdtzZR 19.  
**Langerfeldt** (ZR 130) ZR 130.  
**Laußher** (ZR 167) II. ErsB ZR 73.  
**Lehmann** (ZR 67) III. LdtzB Frankfurt a. D.  
**v. Lepel** (GZR) FA 26.  
**v. Lieberman** (Gr 12) Bez. Kdo Calau.  
**Lieser** (ZR 24) IV. LdtzErsB Braunschweig X/20.  
**v. Loeßen** (ZR 138) Fahnenjunker-Kursus in Döberitz.  
**Lühmann** (HR 13) RHR 9.  
**Lügeler** (ZR 44) RZR 25.  
**Gr. v. Lusi** (RR 4) Überwachungsstelle in Berl.  
**Macheleidt** (Gr 2) RFuß-AR 20.  
**Magdeburg** (FA 16) Et. San. Kraftwagen-Abt. 11. A.  
**Mann** (ZR 72) GldstB Wünsdorf.  
**v. Maubenge** (UR 10) GSchErsB.  
**Heinrich Bornin Herzog zu Mecklenburg** S. (HR 3) DR 18.  
**Messerschmidt** gen. v. Arnim (ZR 112) LdtzErsB Ludau.  
**Mühry** (JägB 10) ZR 374.  
**Nemisch\*** (ZR 13) LdtzB Oldenburg.  
**Nobach** (ZR 22) RZR 207.  
**Oster** (Tr 14) Et. Kdtr 26.  
**Gr. v. Ostheim** (UR 11) St 7. (M. W.) LD.  
**Rahde** (TB 4) ErsB LZR 7.  
**Paul** (ZR 132) II. ErsB ZR 160.  
**Peterßen** (ZR 175) RZR 213.  
**Ebder Herr u. Fzhr. v. Blotho** (RR 8).  
**Pollwein** (Tr 15) K. H. Fuhrpark-Kol. 511.  
**Fzhr. Hans Ebder Herr zu Putlig** (UR 13) Bhs. Kdtr 8/III.  
**v. Reden**, Karl (FA 10) Hilfsbäderei-Kol. 129 d. Et. Fußp. d. Njemen-Armee † 21. 10. 16.  
**v. Reden**, Ottomar (HR 7) ErsEst. UR 13.  
**Reimer** (WB 6) Stv. Jug. Komitee.  
**Fzhr. v. Reigenstein** (ZR 145) LZR 57.  
**v. Rheinbaben** (ZR 76) I. ErsB ZR 70.  
**Fzhr. v. Richtigosen**, Ulrich (HR 4) 2. Rekrutendepot HR 4.  
**Ritthausen** (ZR 144) LdtzB Bonn.  
**Rogalla v. Bieberstein** (ZR 38) Mob. Et. Kdtr 9/III.  
**v. Rudno-Rudziniski**, Kurt (FA 6) Gebirgs-Kanonen-Abt. I d. Alpen-Korps.  
**Saattweber** (FA 51) II. ErsAbt. FA 59.  
**Sad** (FA 19) RFA 56.  
**Sartorius Fzhr. v. Waltershausen** (ZR 32) RZR 232.  
**Felix Graf zu Sayn = Wittgenstein = Verleburg** (ZR 115).  
**Friedrich Prinz zu Sayn-Wittgenstein-Sayn** (HR 12) Res. Kav. Abt. 77.  
**Schabrod** (ZR 130) Lin. Kdtr Y.  
**v. Scheve\*** (ZR 63) LdtzErsB Darmstadt.  
**v. Schierstaedt** (UR 10) ErsEst. HR 5.  
**Schimmelpfeunig** (ZR 61) II. ErsB ZR 129.  
**v. Schlopp** (ZR 22) Mob. Bhs. Kdtr 3/III.  
**Fzhr. v. Schleinig** (ZR 55) ErsB GGr 2.  
**v. Schmeling = Diringshofen** (Gr 4) GldstB Dennewitz G/6.  
**Schmidt**, Erwin (Gr 3) ZR 128.  
**Schmidt**, Louis (PB 16) Fest. P. Abt. XX. RR.  
**v. Schmieden** (ZR 64) LdtzErsB Cottbus.  
**v. Schmiß** (FA 22) Feldart. ErsTr Jüterbog.  
**v. Scholz** (Gr 109) Bez. Kdo Eisenach.  
**Schramm** (FA 8) II. ErsAbt. FA 62.  
**Schütz** (ZR 149) HVerbind. Dstz. d. 1. GZD.  
**Schwedersky** (ZR 20) Post-Überwachungsstelle Hamburg.  
**Sewelow** (FA 26) FA 50.  
**v. Sillich** (ZR 142) Post-Überwachungsstelle Warschau.  
**Söhnlein** (ZR 112) II. LdtzB Mosbach XIV/12.  
**Soente** (ZR 85) RZR 269.  
**Spiller** (ZR 132) Kad. Haus Köstlin.  
**Stach v. Goltzheim** (ZR 21) Fleischkraftwagen-Kol. IV. RR.  
**Stein** (ZR 114) Fuß-Art. Mun. Kol. d. Festung Posen.  
**v. Stein** (ZR 72) II. LdtzB Bromberg.  
**Stein v. Kamienski** (ZR 74) ErsB GGr 3.  
**Stiller** (Gr 1) RGr d. DSt.  
**Trappen** (ZR 68) RZR 219 X. 16. 4. 17.  
**Trübschler v. Falkenstein** (ZR 59) ErsB LZR 15.

**Tschierschky** (PB 18) LdtJB Wasserburg.  
**v. Tzjzka** (GrR 6) GrB LZR 109.  
**v. Unwerth** (ZR 151) II. GrB LZR 51.  
**Vogt, Max** (ZR 112) Kad. Haus Dranienstein.  
**Vossfeldt** (PB 2) PGrB 6.  
**Vosß** (ZR 176) LZR 12.  
**Wallot** (FNR 8) Kriegsamtsstelle Frankfurt a. M.  
**Walther** (TrA 16) A. Fernsprech. Abt. 108.  
**v. Wedderkop** (ZR 94) St. d. Kreis-Chefs in Brüssel.  
**v. Wedel, Otto** (GrR 12) St. Insp. 8. A.  
**v. Wedelstnedt** (ZR 47) Ref. Laz. Gelsenkirchen.  
**Wehmeyer** (GFuß-AR) FIA A 283.

**Weißermel** (FNR 1) GrAbt. FNR 71.  
**Wendland, Georg** (PB 16) PGrB 4.  
**Wettstein** (Fuß-AR 7) GrB Fuß-AR 17  
**Windler-Krämer** (JägerP 11).  
**v. Winterfeld, Achim** (GrR 2) II. LdtJB Frankfurt a. D.  
**Fhr. v. Wingerode-Knorr** (ZR 94) Kr. Bessl. Amt XI. AK.  
**Fhr. v. Woellwarth-Lauterburg** (FNR 18) XI. LdtJB GrB.  
**v. Brochem** (ZR 74) Lin. Adr. D.  
**Zaddach** (ZR 91) GrB ZR 79.  
**v. Zanthier, Gustav** (GrR 8) Gef. Lager Havelberg.  
**v. Ziegler u. Klipphausen\*** (DR 5).  
**v. Zimmermann** (FNR 35) FNR 111.

## Leutnants aD.

**Brandt v. Lindau** (ZR 168).  
**Coster** (ZR 173).

**Moriton** (ZR 68).  
**Reichert** (ZR 37).

## Sanitätsoffiziere s. Seite 1040.

## Zug-Majore aD.

**Beyer** (AD Rendsburg) AD Mainz.  
**Buffien** (Mun. Fabrik) Mun. Fabrik.  
**Espig** (AD Graudenz) AD Stettin.  
**Grieger** (AD Glogau) Art. Werkstatt Danzig.  
**Jähner\*\*** (Gewehrfabrik Danzig) AD Graudenz.  
**Kämmerer** (Fuß-ASchießplatz Thorn) AD Thorn.  
**Krämer** (AD Cassel) Kr. Bessl. Amt XV. AK.  
**Kreuzberger** (Art. Werkstatt Spandau) Art. Werkstatt Spandau.

**Kuschel\*\*** (AD Mainz) 3. AD-Dir.  
**Müller** (3. AD-Dir.) Kr. Bessl. Amt XV. AK.  
**Reier, Adolf** (AD Jüterbog) Geschütz-giecherei.  
**Scheithauer\*** (AD Mainz) Pulverfabrik Spandau.  
**Strauß** (AD Köln) AD Darmstadt.  
**Thomas** (2. AD-Dir.) AD Rastatt.  
**Winther** (Mun. Fabrik) Insp. d. techn. Institute d. Inf.

## Zug-Hauptleute aD.

**Bauer, Karl** (AD Köln) Adtr. d. Fuß-ASchießpl. Wahn.

**Göslan\*** (AD Magdeburg) AD Frankfurt a. D.  
**Kalbe, Et. Mun. Verwalt.** 4.

## Zug-Oberleutnants aD.

**Bloß** (AD Cüstrin) AD Spandau.  
**Braße** (AD Posen) AD Stettin.  
**Brückmann** (AD Magdeburg) AD Magdeburg.  
**Beise** (AD Posen) AD Thorn.  
**Hellweg** (AD Wesel) AD Meß.  
**Hollstein** (AD Wesel) AD Magdeburg.  
**Kentrat** (AD Thorn) AD Wesel.  
**Lange** (AD Neubreisach) AD Köln.  
**Müller, Gustav** (AD Meß) AD Stettin.

**Reisch** (AD Posen) AD Darmstadt.  
**Ruthenberg** (AD Justerburg) AD Strahburg i. E.  
**Schulz, Franz** (Art. Werkstatt Danzig) Depotverwalt. d. APK.  
**Schmets** (AD Spandau) AD Graudenz.  
**Strabel** (AD Neubreisach) AD Strahburg i. E.  
**Thomas** (AD Meß) AD Stettin.  
**Voll** (AD Posen) AD Glatz.

## Feuerwerks-Majore aD.

<b>Vilau</b> (Tr. Ab. Pl. Posen) Kr. Bekt. Amt V. Nr.	<b>Hogge</b> (Tr. Ab. Pl. Bittsch) Korps- schlächterei XXIV. Nr.
<b>Deutsch</b> (AD Marienburg) AD Han- nover.	<b>Scheeben</b> (Fuß-Nr 11) † 21. 3. 20.
<b>Pietzsch</b> (AD Coblenz) Zw. Lab. Sieg- burg.	<b>Wichert</b> (AD Metz) AD Köln.

## Feuerwerks-Hauptleute aD.

<b>Alex</b> (AD Königsberg i. Pr.) Geschütz- gießerei.	<b>Kolshorn</b> (AD Rastatt) AD Jüterbog.
<b>Arnold</b> (AD Pillau) AD Köln.	<b>Paetzsch</b> (Oberfw. Sch) Überwachungs- stelle VI. Nr.
<b>Becher</b> (AD Karlsruhe).	
<b>Donnevert</b> (Schutztr. f. DSW) Ge- schosfabrik Siegburg.	

## Feuerwerks-Oberleutnants aD.

<b>Gabriel</b> (AD Glogau) AD Darmstadt.	<b>Schwarz</b> (AD Erfurt) Mun. Kol. IX. Nr.
<b>Heß</b> (AD Reife) AD Berlin.	<b>Trippel</b> (AD Rastatt) AD Metz.
<b>Hoffschild</b> (AD Spandau) AD Spandau.	<b>Wohlgemuth</b> (AD Ulm) Art. Werkstat- t d. N. Abt. A.
<b>Kied</b> (AD Köln) Geschosfabrik Sieg- burg.	
<b>Homberg</b> (AD Coblenz) Pulverfabrik Hanau.	

## Festungsbau-Majore aD.

<b>Künke</b> (Fortif. Geestemünde) Fortif. Wilhelmshaven.	<b>Siglad</b> (Fortif. Strassburg i. E.).
--	---

## Festungsbau-Hauptmann aD.

<b>Bals</b> (Fortif. Neubreisach) St d. Jugend in Pomz.
--

## Festungsbau-Oberleutnant aD.

<b>Stig</b> (Fortif. Köln) St d. Gouv. von Brüssel.
--

## B. Bayern.

## General der Artillerie aD.

**Mitter v. Landmann\*\*** (Gouv. von Jngolstadt) Im Dienste d. freiw. Krankenpflege † 22. 7. 25

## Generalleutnante aD.

**Mitter v. Keller\*\*** (1. JBr) Bevollm. des RM beim Bayer. Landeskomitee f. freiw. Krankenpflege  
**Winneberger\*\*** (4. JBr) Präsident d. Bayer. Kriegerbundes † 25. 4. 24  
**Mitter v. Hoffmann\*\*** (6. JBr) Im Landeskomitee f. freiw. Krankenpflege † 19. 4. 25  
**Rosenbusch\*\*** (5. RBr) Kriegsministerium † 28. 4. 15  
**Razinger\*** (Rdtr Jngolstadt) Im Dienste d. freiw. Krankenpflege  
**Obermair\*** (10. JBr) Korpsbez. Deleg. v. Roten Kreuz † 1921  
**Ritter v. Menz\*** (2. JBr) Beim Roten Kreuz † 1924  
**Raegelsbach\*** (Rdtr München) Bevollm. d. RM beim Landeskomitee f. freiw. Krankenpflege † 30. 4. 22  
**Ridl\*** (9. JBr) Mob. Et.Rdtr 113 † 17. 11. 24  
**Harlander** (3. JBr) Kriegsministerium  
**Fhr. v. Freyberg** (Bez. Rdo I München) Et d. jrw. Et I. R

## Generalmajore aD.

**Schunt\*\*** (4. JBr) Vereinslazarett Wasserburg † 5. 3. 18  
**Ritter v. Wagner** (Tr. Ab. Pl. Lechfeld) Kriegsamtsstelle  
**Staubinger\*** (Kriegsarchiv) Kriegsarchiv  
**Heyl\*** (18. JBr) Stv. 6. JBr  
**Blaul** (14. JBr) Mob. Et.Rdtr 255  
**Gullmann** (Bez. Rdo Nürnberg) Mob. Hafen-Rdtr Poti am Schwarzen Meere u. deutscher Rdt im Poti (Kaukasien) † 1926  
**Maier\*\*** (1. TrA) 1. TrErfAbt.  
**Röger** (Kriegsministerium) LdftJBr Augsburg  
**Bölk** (20. JBr) Mob. Et.Rdtr 72  
**Bogl, Friedrich** (Befl. Amt I. R) Kriegsministerium  
**Schröder** (11. JBr) Mob. Bhfs.Rdtr 461 † 17. 10. 20  
**v. Steinsdorf, Otto** (Bez. Rdo II München) R. d. Ldw. Bez. II München  
**Dollacker** (13. JBr) R. d. Ldw. Bez. Amberg  
**Heinl** (12. JBr) Milit. Aufsichtsbehörde Garmisch-Partenkirchen  
**Fürer v. Heimendorf** (6. ChR) Delegierter b. d. Krankentransport-Abt. 6. Armee  
**Harzdorf v. Enderndorf** (JBr) Mob. Et.Rdtr 74  
**Mayrhofer** (Bez. Rdo Würzburg) R. d. Abschn. Schnierlach (Vogesen)  
**Kanz** (8. JBr) Ldft. u. Gefang. Insp. 106 b. d. Et. Insp. 6 † 2. 1. 21  
**Wening** (18. JBr) Ldft. JBr 3  
**Bug** (5. JBr) Vorkämpfer d. Schlacht. Ausfch. Augsburg  
**Röder** (9. JBr) Beim Roten Kreuz  
**Dreßler** (Befl. Amt II. R) Bhfs. Rdtr 464  
**Dietrich** (2. SchwR) Mob. Bhfs. Rdtr Rdln-Hafen  
**Belsch** (17. JBr) Mob. Et. Rdtr 21 † 23. 2. 25  
**Wopperer** (Milit. Strafanst. auf Oberhaus) Mob. Bhfs. Rdtr 4 I B Nr. 444  
**Hartmann** (18. JBr) 2. Must. Komm. f. d. Bereich III. R  
**Fhr. v. Hellingrath** (8. JBr) Insp. d. ErfAbt. d. Feldart. III. R  
**Dauer** (17. JBr) Kriegsarchiv

## Hauptmann aD.

**Wagner** (3. JBr) Et 12 d. Mun. Kol. u. Trainz.

## C. Württemberg.

## Obersten aD.

Boehringer (Bez. Kdo Calw).  
 Jäger v. Jägersberg (Befleid. Amt)  
 Sr. Befleid. Amt.

Fehr. v. Om-Wachendorf (UR 14).  
 v. Stein (Bez. Kdo Heilbronn).

## Oberleutnants aD.

Fischer (Bez. Kdo Ravensburg).

v. Kapff (DR 12) Orts-Fdt von Udine  
 (Italien).

## Majore aD.

Bernhard (ZR 120) GrjZR 52.  
 Oppenländer (ZR 126) ZR 127.

Reinelt (ZR 122) St 52. LZR.

## Hauptleute aD.

Boell (FZR 65) LFZR 2/XIII.  
 Capeller (ZR 121) GrjB ZR 180.  
 Dehgle (ZR 122) 1. Itv. 54. ZBr.  
 Döbel (ZR 121) ZR 121.  
 v. Eiden (ZR 126) Kraftw. Depot 8.  
 Erbe (ZR 126) GrjB LZR 121.  
 Glauner (Bez. Kdo Heilbronn) RZR 246.  
 Hegel (ZR 127) Landwirtschafts-Komp.  
 d. St. Insp. 5.  
 Koch (ZR 122) III. LdstGrjB  
 XIII. Nr XIII/23.  
 Leitgeb (ZR 120) FlBeobachtungsschule  
 Warschau.  
 Megger (ZR 120) GrjB ZR 180.

Mörjschel (ZR 127) 4. GrjMGKomp.  
 XIII. Nr.  
 Pantlen (ZR 120) LdstZB Wiberach  
 XIII/17.  
 Nabe (ZR 122) LdstGrjB Hanau  
 XVIII/30.  
 Schwarz (ZR 122) LZR 48.  
 Fehr. v. Stetten (GrR 123) Rdr  
 Warschau.  
 Tafel (ZR 120) ZR 120.  
 Wengel (ZR 120) Pf. Depot 1 der St.  
 Insp. 5. A.  
 Wöllwarth (FZR 13) FZR 65.

## Rittmeister aD.

v. Borroczyn (UR 20) Feldbäckerei  
 IV. Nr.  
 Deuchler (TrA 13) St. Mun. u. Geräte-  
 Verwaltung. 7. A.  
 Faber (TrA 13) St einer Div. im  
 Korps Gastrow.

Glaß (TrA 13) ZR 124.  
 Herberg (DR 25) LdstZB Ludwigs-  
 burg XIII/9.  
 Rittmeyer (TrA 13) Magazin-Fuhrpark-  
 Kol. 64 d. Korps Dicksuth.

## Oberleutnants aD.

Bollinger (ZR 122) Gef. Lager Neu-  
 burg.  
 Bren (ZR 180) GrjB RZR 109.

Steffen (TrA 13) Gebirgs-Art. Mun.  
 Kol. 202.

## Diensttuende Sanitätsoffiziere zur Disposition bei Bezirkskommandos.

ODM Dr Reibert II Stuttgart, ODM aD. | DStM Dr Beck I Stuttgart, ODM aD.

## Wiederverwendete inaktive Sanitätsoffiziere.

(Ergänzung der Liste S. 745 bis 748.)

### Obergeneralärzte aD mit dem Range als Generalleutnant.

Dr <b>Goebel</b> (1. San. Insp.) San. Trans- port-Oberkommissar.	Dr <b>Limann*</b> (4. San. Insp.) 3. Kr. San. Insp.
Dr <b>Kochs*</b> (1. San. Insp.) Stv. Korps- arzt V. Kl.	Dr <b>Werner*</b> (XVI. Kl.) 4. Kr. San. Insp.
Dr <b>Stricker*</b> (3. San. Insp.) 5. Kr. San. Insp. † 9. 4. 22.	

### Obergeneralärzte aD.

Dr <b>Bobrit*</b> (1. Div.) Kr. San. Insp. in Königsberg i. Pr. † 15. 2. 24.	Dr <b>Kanzow</b> (22. Div.) b. d. freiw. Krankenpflege.
Prof. Dr <b>Weißler</b> (XVII. Kl.) Stv. Korpsarzt X. Kl.	Dr <b>Kraschucki</b> (IV. Kl.) Korpsarzt XXIV. Kl.
Dr <b>Herhold</b> (6. Div.) Stv. Korpsarzt IX. Kl.	Dr <b>Stag</b> (1. Garn. Arzt in Metz) Stv. Korpsarzt XIV. Kl.

### Generalärzte aD.

Dr <b>Albers</b> (5. Div.) Korpsarzt XXII. Kl. † 17. 12. 19.	Dr <b>Leu</b> (ZR 165) Stv. Korpsarzt III. Kl.
Dr <b>Glaßen</b> (30. Div.) Stv. Korpsarzt VII. Kl.	Dr <b>Pactsch*</b> (DR 8) Versorg. Amt Schweidnitz † 28. 11. 24.
Dr <b>Eidler*</b> (33. Div.) 7. Kr. San. Insp.	Dr <b>Kotzke*</b> (35. Div.) Ref. Laz. Berlin S.
Dr <b>Goerne</b> (ZR 165) Laz. Zug 4.	Dr <b>Salzwedel</b> (KWM) Leichtkranken- Abt. d. KWM.
Dr <b>Hümmerich*</b> (22. Div.) San. Amt d. milit. Institute † 2. 12. 21.	Dr <b>Schilling*</b> (5. Div.) San. Amt X. Kl.
Dr <b>Jädel</b> (28. Div.) Ref. Laz. Karls- ruhe.	Dr <b>Spick</b> (35. Div.) 2. Kr. San. Insp.
Dr <b>Klamroth</b> (14. Div.) Ref. Laz. Berlin.	Dr <b>Wenzel*</b> (6. Div.) Versorg. Amt d. KM † 4. 4. 19.
<b>Koch</b> (GGrK 5) Versorg. Amt II. Kl.	
Prof. Dr <b>Kochler*</b> (Garn. Arzt Berlin) Fachärztl. Beirat im Bezirk III. Kl.	

### Generaloberärzte aD.

Dr <b>Abesser</b> (FAR 37) Ref. Laz. Ober- lahnstein.	Dr <b>Drüner</b> (ZR 161).
<b>Aebert</b> (ZR 63) Ref. Laz. Liegnitz.	Dr <b>Dunbar</b> (ZR 152) Kr. Laz. Dir. 1 b. VI. Kl.
Dr <b>Baegel</b> (FAR 73) Ref. Laz. Cöthen.	<b>Eberhard</b> (FAR 6) Ref. Laz. Erfurt.
Dr <b>Bachren</b> (Garn. Arzt in Wiesbaden) Ref. Laz. Wiesbaden.	Dr <b>Eggert</b> (ZR 95) St. Laz. A in Kethel.
Prof. Dr <b>Barth</b> (FAR 18) St 30. ZD.	Dr <b>Ehrlich</b> (ZR 57) Ref. Laz. Dhligs.
Dr <b>Boldt</b> (ZR 176) Ref. Laz. I Altona.	Dr <b>Eichbaum</b> (DR 20) Wilhelmshheil- anstalt.
Dr <b>Braun</b> (ZR 112).	Dr <b>Effer</b> (ER 3) Ref. Laz. Kaiser- lautern.
Dr <b>Braune</b> (DR 21) Ref. Laz. Abt. 57.	Dr <b>Eweremann</b> (ZR 129) Ref. Laz. Allen- stein.
Dr <b>Brieg</b> (FAR 20).	Dr <b>Friedheim</b> (ZR 94) Geschäftlicher Leiter d. Vaterländischen Frauen- vereins.
Dr <b>Broelemann</b> (AR 10) Ref. Laz I Berlin.	Dr <b>Gehrich</b> (ZR 78) Ref. Laz. Neustadt.
Dr <b>Broesite</b> (Lehr-R d. Feldart. Sch) Ref. Laz. in Berlin.	Dr <b>Geige</b> (ZR 20) Kr. Laz. Abt. 125.
Dr <b>Busse</b> (ZR 44) Ref. Laz. Tilsit.	Dr <b>Goebel</b> (ZR 152) Ref. Laz. Hirsch- berg.
Dr <b>Cornelius</b> (KWM) Kr. Laz. Dir. 23.	Dr <b>Grethe</b> (ZR 131) Ref. Laz. II Han- nover.
Dr <b>Cramer</b> (ZR 144) ZR 143.	
Dr <b>Dabbert</b> (FAR 40) Ref. Laz. Wernigerode.	
Dr <b>Doebelin</b> (FAR 09) Ref. Laz. Trier.	



- Dr **Harmsen** (ZR 50) Kr.Laz.Abt. 122.  
 Dr **Harries** (DR 19) St 43. RD.  
 Dr **Hartig** (ZAR 55) Ref.Laz. Naumburg a. S.  
 Dr **Hauptner** (GrR 9) San.Amt III. AR.  
 Dr **Helm** (ZAR 17).  
 Dr **Herrmann** (GrR 10) Ref.Laz. I Stettin.  
 Dr **Horzjehl**\* (Bez.Rdo II Dortmund).  
 Dr **Hüttig** (2. GRA) Kr.Laz. 3 d. VI. AR.  
 Dr **Jacobs** (Schuztr. f. DDW) ZAR 44.  
 Prof. Dr **Jaeger** (Garn.Arzt in Coblenz) Ref.Laz. Aachen.  
 Dr **Jänede** (ZR 22) Ref.Laz. Schlettstadt.  
 Dr **Janz** (ZR 61) Garn.Arzt in Thorn.  
 Dr **Kallina** (Fuß-AR 5).  
 Dr **Kaufmann** (ZR 30) Kr.Transport-Abt. d. A. Abt. C.  
 Dr **Kern** (GR 12) Kr.Laz. 54.  
 Dr **Klauer** (ZR 79) Stv. Korpsarzt XVII. AR.  
 Dr **Kobelius** (ZR 84) Kr.Laz.Abt. 126.  
 Dr **Kramm** (AR 4).  
 Dr **Krause**, Ernst (ZR 30) Ref.Laz. Rastatt.  
 Dr **Krause**, Wilhelm (AR 12) Ref.Laz. Charlottenburg.  
 Dr **Kremkau** (ZAR 15) Ref.Laz. in Potsdam.  
 Dr **Krueger** (ZAR 24).  
 Dr **Kulde** (AR 3) Ref.Laz. Sagan.  
 Dr **Lamberg** (ZR 135) Garn.Arzt in Köln.  
 Dr **Liegner** (Bez.Rdo II Dortmund).  
 Dr **Lohrisch**\* (DR 4) Ref.Laz. Charlottenburg.  
 Prof. Dr **Marg** (GR 13) Kr.Laz.Abt. 1.  
 Prof. Dr **Matthes** (AR 16) St 15. RD.  
 Prof. Dr **Menzer** (GR 36).  
 Dr **Mette** (GR 2) Kr.Laz.Abt. 2 d. XVIII. AR.  
 Dr **Meh** (ZAR 69) St 18. RD.  
 Dr **Michaëlis**, Ernst (DR 2) Ref.Laz. Köpenick.  
 Dr **Michaëlis**, Richard (ZR 141) Ref.Laz. Freienwalde a. D.  
 Dr **Migeod** (ZAR 41) San.Transport-Komm. in Czestochau.  
 Dr **Mohr**, August (AR 1) Kr.Laz.Dir.  
 Dr **Musehold**, Karl (Garn.Arzt in Thorn).  
 Dr **Nehmiz** (ZR 147) Garn.Arzt in Halle a. S.  
 Dr **Nion** (4. GRA) Ref.Laz. Berlin †.  
 Dr **Delze** (GR 9) Ref.Laz. Wernigerode.  
 Dr **Pauli** (ZR 164).  
 Dr **Plagge** (16. Div.) Div.Arzt 52. RD.  
 Dr **Rahnke** (ZAR 76) Ref.Laz. Freiburg i. B.  
 Dr **Rath**\* (GR 1) Ref.Laz. d. GR.  
 Dr **Reischauer** (ZAR 6) Stv. Korpsarzt IV. AR.  
 Dr **Richter** (5. GRA) San.Amt III. AR.  
 Dr **Riedel** (ZR 76) Ref.Laz. Lübed.  
 Dr **Rohlfing**\* (ZR 142) Ref.Laz. II Wiesbaden.  
 Dr **Roscher** (RWA) Kr.Laz.Abt. 31.  
 Dr **Rothe**\* (GrR 9).  
 Dr **Salzmann**\*\* (RDbC) Ref.Laz. I Düsseldorf.  
 Dr **Schelle** (Schuztr. f. DDW) San. Komp. 4. Grd.  
 Dr **Schillbach** (GrR 89).  
 Dr **Schimmel** (GR 11) Fest.Laz.Abt. 6 in Köln.  
 Dr **Schmidt**, Paul (GrR 89).  
 Dr **Schneider** (ZR 161) St 46. RD.  
 Dr **Schönfeld** (DR 18) Ref.Laz. Insterburg.  
 Dr **Schöpwinkel** (ZR 26) Provinz.Arzt in Belgien.  
 Dr **Schreyer** (ZR 27).  
 Dr **Schwieger**\* (ZAR 60) Ref.Laz. Schwerin † 17. 6. 18.  
 Dr **Settekorn** (GrR 2) Ref.Laz. Bernburg.  
 Dr **Spamer** (ZR 81) Ref.Laz. Frankfurt a. M.  
 Dr **Spilling** (GR 2).  
 Dr **Stapelfeldt** (ZR 80) Ref.Laz. Hanau.  
 Dr **Strauch** (ZR 149) Kr.Laz. 128.  
 Dr **Strauß**\* (ZAR 35) Ref.Laz. Hirschberg.  
 Dr **Thun** (ZR 176) Ref.Laz. Insterburg.  
 Dr **Vogt** (ZR 58) Garn.Arzt in Glogau.  
 Dr **Vogt**, Wilhelm (DR 18) Kr.Transport-Abt. d. A. Abt. Bohrsch.  
 Dr **Weber** (Bez.Rdo I Berlin) Gouv. Arzt in Riga.  
 Dr **Weißer** (Garn.Arzt in Atona) Ref.Laz. Mengradow.  
 Prof. Dr **Williger** (ZR 47) Ref.Laz. Berlin.  
 Dr **Winter** (ZR 114) Ref.Laz. Langensalza.

**Oberstabsärzte aD.**

- Dr **Aderholt** (ZR 97) Ref.Laz. Berlin.  
 Dr **Ahlborg** (Schuztr. f. DDW) Ref.Laz. in Hundenburg.

- Dr **Ambros** (ZR 29) Ref.Laz.  
 Dr **Ashenbach** (ZR 98) Gef.Lager Wittenberg.

- Dr **Auburtin** (GrK 11) Kr.Laz. Abt. 1 d. IV. Nr.
- Dr **Boehr\*** (DK 6) Ref.Laz. Lübben.
- Dr **Bormann** (GrK 9) Gef.Lager Langensalza.
- Dr **Brede** (ZK 137) Ldw.Feldlaz. 11 d. XXVI. Nr.
- Dr **Brüggemann** (Bez.Rdo I Bochum) Versorg.Amt IV. Nr.
- Dr **Brunner** (ZK 25) Feldlaz. 4. ErfD.
- Prof. Dr **Burghart** (GrK 4) San.Amt III. Nr.
- Dr **Busch** (GrK 1) Ref.Laz. II Spandau.
- Dr **Cremer** (FK 40) Mob. Et.Rdtr 156.
- Dr **Dempwolff** (Schuhtr. f. DDN) Kr.Laz. Abt.
- Dr **Diesing** (Schuhtr. f. Kamerun) Ref. San.Komp. 46.
- Dr **Drewes** (Schuhtr. f. DDN) Ref. Laz. Helmstadt.
- Dr **Gimler** (Bez.Rdo Elberfeld) Kr. Laz. Abt. 2.
- Dr **Engelard** (ZK 128) RZK 207.
- Dr **Engler** (ZK 128) Ref.Laz. Gartenstein.
- Dr **Felmy** (ZK 128).
- Dr **Frang** (5. GrKzF) Milit.Gouv.Arzt in Lomza.
- Dr **Freund\*** (ZK 72) Ref.Laz. Dranienburg.
- Dr **Frieße** (FAK 1) Ref.Laz. Eisleben.
- Dr **Fuchs** (FAK 56) Gef.Lager Soltau.
- Prof. Dr **Fülleborn** (Schuhtr. f. DDN) Berat. Hygieniker b. einem MDK.
- Gaertner** (Schuhtr. f. DDN) Gef.Lager Altdamm.
- Dr **Goetz** (ZK 32) Ref.Feldlaz. 90.
- Dr **Graff** (GrK 3) Ref.Laz. Köpenick.
- Dr **Granier** (GrK 12) Ref.Laz. Frankfurt a. D.
- Dr **Grimm** (JägerzPf 2) Ref.Laz. I Hannover.
- Dr **Haberlamp** (TrA 14) Kr.Laz. Abt. 128.
- Dr **Heyne** (ZK 58) Gef.Lager Gardelegen.
- Prof. Dr **Hiller\*** (RWAf) Ref.Laz. Berlin.
- Hofft** (ZK 141) I. ErfB GrK 89.
- Dr **Huester** (DK 16).
- Dr **Hahlegh** (GrK 11) Kr.Laz. Abt. Koch.
- Dr **Keller**, Emil (PB 9) Kr.Laz. Abt. IV. Nr.
- Dr **Klewe** (ZK 30) Kr.Laz. Abt. V. Nr.
- Dr **Kranz** (Bez.Rdo Königsberg i. Pr.) Kr.Laz. Abt. 53.
- Dr **Krawiek** (ZK 41) Kr.Laz. Abt. 128.
- Dr **Künster** (Schuhtr. f. DSWN) RUK 1.
- Dr **Kunau\*** (Fuß-NR 5) Ref.Laz. Hochwasser.
- Dr **Lehmann** (GrK 10) Rdtr Cüstrin.
- Dr **Macholz** (DK 6) Ref.Laz. Zoppot.
- Dr **Mohr**, Leo (ZK 147) Ref.Laz. II Bromberg.
- Dr **Morgenroth** (FAK 50) Ref.Laz. Godesberg.
- Dr **Nordt** (JägB 8) Kr.Laz. Abt. XXI. Nr.
- Prof. Dr **Pannwitz**, Gotthold (Fuß-NR 15) Gouv.Arzt in Brüssel.
- Dr **Philipp** (Schuhtr. f. DDN) Schuhtr. f. DDN.
- Dr **Radlitz** (ZK 158) Offizierheim Launus.
- Dr **Rennede** (USch Ettlingen) Ref.Laz. Bismar.
- Dr **Richert** (ZK 151) Gef.Lager Schneidemühl.
- Schulz** (ZK 152) II. LdstzB Flensburg.
- Dr **Simon** (ZK 13) Kr.Laz. Abt. VI. Nr.
- Dr **Sobotta** (USch Ettlingen). Luftsch.Tr. 18.
- Dr **Stolzenburg** (Fuß-NR 9) Ref.Laz. Slanetschik.
- Prof. Dr **Voß**, Otto (PB 1) Kr.Laz. Abt. 128.
- Wagner** (FAK 33) LdstzB Oberlahnstein.
- Dr **Walter** (ZK 50) Feldlaz. 1 d. 8. ErfD.
- Prof. Dr **v. Wasielewski** (GrK 110) Berat. Hygieniker b. d. A. Abt. Falkenhäusen.
- Dr **Weidenhammer** (ZK 118) San.Amt R. B. I. Nr.

## Stabsärzte aD.

- Dr **Albrecht** (FK 86) Ref.Laz. Schmiedeberg (Preßsch).
- Dr **Andresen** (Schuhtr. f. DSWN) FAK 237.
- Dr **Baur** (DK 23) Ref.Laz. Bad Emz.
- Dr **le Blanc** (ZK 30) Ref.Laz. Ohligz.
- Dr **Brausewetter** (ZK 114) † 16. 9. 16.
- Dr **Dörrien** (ZK 78) ErfB RZK 79.
- Dr **Engelmann** (Rad.haus Karlsruhe) Ref.San.Komp. 12.
- Dr **Ernst** (GrK 9) San.Amt VIII. Nr.
- Dr **Grunow** (ZK 30) Bez.Rdo V Berlin.
- Dr **Kanter** (FAK 16) San.Komp. 529.

Dr **Köppen** (ZR 75) Kr.Laz. Abt.  
III. Nr.  
Dr **Kohls** (DR 7) Vereins-Laz. Zug 3.  
Dr **Lindner** (Schuktr. f. DSW) Kr.  
Laz. Abt. d. GKR.  
Dr **Liste** (Schuktr. f. Kamerun) Kr.  
Laz. Abt. II. Nr.  
Dr **Müllhausen** (Kad. Haus Karlsruhe)  
Ref. Laz. Segeberg.  
Prof. Dr **Ostmann** (GrK 1).  
Dr **Preuß** (Schuktr. f. DDN) LdstJB  
Oberlahnstein.  
Dr **Schlesinger** (UR 3) Feldlaz. 1 d.  
IV. Nr.

Dr **Schwengberg** (Schuktr. f. Kamerun)  
Fuß-Nr 101.  
Dr **Sowade** (FR 86) San. Komp. 115.  
Dr **Thalwitzer** (UR 2) RZR 233.  
Dr **Wichura**, Karl (ZR 140) Kr.Laz.  
Abt. 16.  
Dr **Wichura**, Max (GrK 109) Kr.Laz.  
Abt. XVI. Nr.  
Dr **Wittig** (FR 27) b. N. Arzt 6.  
Dr **Wohlgemuth** (Schuktr. f. DDN)  
Ldm. Feldlaz. 4.

**Oberärzte aD.**

Dr **Busse** (ZR 16) LdstJR 38.  
Dr **Gartwich** TrjAbt. 4. GFR.  
Dr **Laber** (ZR 64) Hilfs-Laz. Zug 31.

Dr **Luda** (ZR 85) Kr.Laz. Abt. 131.  
Dr **Schröder** (FR 34) Ref. Laz. For-  
bach.

# Namenverzeichnis.

## A.

Abberger, DL 573  
 Abbeß, Oberst 703  
 Abbe, L 148 — 192  
 Abegg, DL 289 — 508  
     — 1034  
 v. Abeken, GM 891  
 Abel, Oberst 790  
     — Oberstlt 475 — 834  
     — M 525  
     — S 792 — 970  
     — L 604 — 784 — 823  
     — GM 321  
     — Reg. Apoth. 671  
     — B 145  
 v. — M 964  
     — R 410  
     — Ob. Kr. Ver. Rat 961  
 Abele, M 973  
     — DL 971  
     — L 361 — 972  
     — Rechn. Rat 861  
 Abelein, Oberst 869  
     — DL 830  
 Abendroth, DStB 398  
     — Rechn. Rat 678  
 v. — M 917  
 v. Abercron, GM 703  
     — Oberst 152  
 Aberg, Oberstlt 457  
 Abernethy, DL 326  
 Aberg, DL 790  
 Abesser, DL 286  
     — GM 1040  
     — StM 266  
 Abich, L 545  
 Ableiter, M 971  
 Ableitner, M 866  
 Abraham, Oberstlt 366  
     — S 593  
     — StB 41  
     — B 535  
 Abramowski, M 448  
     — S 193 — 1015  
 Abromelt, DStM 326  
 Abshagen, DL 184  
     — L 1009

Abt, GM 868  
     — Oberstlt 250  
     — M 167  
     — S 598 — 786  
     — DL 362  
     — L 251 — 787  
 Ach, DL 826  
 Achah, StM 806  
 Achelis, L 413  
 Achilles, S 376 — 493  
     — 1014  
     — DL 217 — 294  
     — L 452  
 Achleitner, GDB 822  
 Achterberg, M bBM 659  
     — DStB 423  
     — B 502  
 Adenhausen, DL 223  
 Adermann, Oberstlt 709  
     — 709 — 937 — 951  
     — Freg. Kapit. 625  
     — M 233 — 474  
     — S 975  
     — R 408  
     — DL 280 — 600  
     — L 179 — 417 — 502  
     — 751 — 790 — 809  
     — 912 — 975  
     — DStM 134  
     — DB 339 — 903  
 Adva, M 521  
 Adam, Oberstlt 604 —  
     843  
     — M 909  
     — S 570  
     — L 751 — 898 — 985  
     — FwS 660  
     — DStM 347  
     — B 495  
     — DB 612 — 900  
     — Ob. Reg. Cefr. 412  
     — Lehrer 852  
 Adamech, M 239  
 Adameß, M 718 —  
     1015  
     — DL 463  
 Adami, S 547  
     — DL 484

Adams, GL 88  
     — Oberst 571  
     — S 178 — 272  
     — L 569 — 569  
 Abbids, DL 196  
 Abe, Oberst 869  
 Ritter v. — M 811  
 Abebahr, DL 329  
 v. Abelesßen, R 443  
 Gr. Abelmann v. u. zu  
     Abelmansfelben,  
     DL 984  
     — — — — — L 984  
 Frhr. v. u. zu Abels-  
     heim, M 396  
 Abelt, M 490  
 Aberholbt, M 829  
     — DStM 1041  
 Aberz, Oberst 559  
 Adler, M 718  
     — S 220 — 730 — 730  
     — 913  
     — DL 250  
     — L 799 — 895 — 902  
     — 903 — 905  
     — FwDL 660  
     — Rechn. Rat 673  
     — DB 575  
 Adthoch, S 810  
 Adlich, L 522  
 Adlung, RStApoth.  
     1011  
 Adolph, GM 702  
     — Oberst 365  
     — M 1019  
     — S 291  
     — L 257 — 816  
     — Rechn. Rat 115  
 Adolphi, M 523  
     — L 448  
 Adriano, L 487  
     — GM 93 u. M.  
 Adriani, Oberstlt 559  
 v. — GbZ 693  
     — L 753  
 Adriano, M 718  
 Albert, GM 1040  
 Aechter, GM 849

Aechter Rechn. Rat 782  
 Aehle, BM 651  
 Aenstoos, DL 579  
 Affelbt, DL 204 — 541  
 Affelbt, S 160 — 302  
 Agahb, L 218  
 Agath, M 412 — 513  
     — DL 413  
 Agne, L 788  
 Agricola, S 908\*  
     — GDB 946  
 Ahland, StM 235  
 Ahlborn, DStM 1041  
 v. Ahlesfeld, Oberst 183  
     — Oberstlt 441  
     — — — — — M 639 — 718  
     — — — — — L 265 — 424 —  
     453 — 453  
 Ahlesfelder, L 236  
 v. Ahlesfeldt, Oberstlt 177  
     — — — — — M 497 — 718  
     — — — — — L 177 — 261  
 Gr. — — — — — S 491  
     — — — — — DL 517  
     — — — — — L 500  
 Ahlemann, Oberstlt 520  
     — M 196  
     — S 1025  
     — Geh. Kr. Rat 33  
 Ahlenstiel, GM 290  
 Ahlers, GM 703  
     — Oberst 223  
     — Oberstlt 257  
     — M 561  
     — R 438  
     — L 116 — 116 — 258  
     — 265  
 Ahlert, S 539  
 Ahles, R 451  
 Ahlfeld, S bBM 659  
 von Ahlfen, L 568  
     — — — — — GDB 678  
 Ahlhorn, M 258  
 Ahlmann, L 189  
 Ahlsdorf, B 125  
 Ahn. L 544  
 de Ahna, M 991  
     — — — — — DStM 127

Ahner, L 183 — 328	Albrandt, S 291	v. Alleur, GM 789	v. Althen, R 430 — 452
Ahrenbt, Baurat 676	Albrecht, GbZ 30	— StA 302 u. N.	— DL 432
Ahrendts, StA 837	— GM 698	Allgöwer, DL 991	Althöft, S bZM 655
Ahrenfel, R 854	— Oberstl 21 — 688	Alhjn, S 509	Althoff, DL 504
Ahrens, M 486 — 564	— M 194 — 350 —	Alifat, FwL 661	— L 495
— 565	539 — 590 — 913	Almenbinger, S 970	Altmann, M 147
— R 606	— 966 — 990	— DL 970	— DL 502 — 596 —
— DL 257 — 471	— S 14 — 229 — 508	— L 361	812
— L 182 — 191 — 233	— 584 — 730 —	Altmicroeber, DL 517	— L 461 — 752 — 842
— 380 — 574 —	893 — 1025	— L 517	— DL 484
604 — 752 — 978	— R 418	Almer, Oberstl 897	— L 343
— S bZM 661	— DL 222 — 317 —	— R 610	Altnorthoff, M 199
— Rechn. Rat 674	352 — 485 — 569 —	Almosio, Oberstl 530	— L 199
Alch, S 999	741 — 741 — 801	Alport-Treland, M 493	b'Alton-Rauch, Oberstl
Alchefe, L 966	— 904 — 912 — 975	Alrogge, Rechn. Rat	130
Alchholz, M 973	— L 156 — 161 — 211	573	— — — L 751
Alchinger, L 793	— 222 — 286 —	b. Alweher, M 838	Altrichter, S 143
Alchmahr, M 1019	326 — 426 — 796	von Alwörben, L 250	— L 159
— S 495	— DM 60	Almers, DL 350	Altritt, Oberstl 703
Alchmeher, S 798	— DL 480	Alleben, Oberstl 98	b. Altroß, DL 69
Alchner, S 968	— StA 1042	— DL 525	— Oberstl 690
— DL 847	— DM 640	Alt, S 143 — 636	— M 292
— L 841	— StB 613	— L 815	— S 165 — 915 —
v. — Oberstl 515	— FwM 662	— L bZM 657	1025
Alermann, M 985	— StB 113	b. Alt-Steinheim, DL	Altrögge, L 201
Albanus, L 122	— DL 818	696	Altschaffel, Oberstl 534
Albat, L 180 — 181	— S W-Dir. 680	— — — GM 113	Altsdötter, L 806
b. Albedyll, M 468	v. — Oberstl 686	— — — M 270 — 1019	Altvater-Madensen, S
Frhr. — — M 718	Albefelb, M 1006	— — — S 112 — 127	212
b. Albedyll, GM 403	Albenhoven, M 530	— 270	Altwasser, L 112
— M 401	Alber, DM 393	— — — L 256 — 271	b. Alvensleben M 424
— — — L 751	Albinger, M 802 — 833	Gr. zu Alt-Leiningen	— 1019
Alber, S 547	Albringen, M 294	Westerburg, R 1031	— — — S 108 — 210 —
— L 966 — 980	Alfeld, GM 230	Altag, S 206	730
v. — Oberstl 997 u. N.	— DL 526	Alte, L 230	— — — R 436
Alberbingl, R 454	v. Almann, Oberstl 243	Alten, DL 693	— — — DL 129 — 401 —
Albers, Oberstl 686	— — — S 305	— — — GM 702	436 — 439 — 444
— S 1025	b. Alers, GM 703	— — — Oberstl 188	— — — L 403 — 436 —
— GM 1040	Alerwyn, M 645	— — — Oberstl 452 —	436 — 444 — 453
— L 271	Aler, FwS 1037	982 — 1017	— 534
Albert, M 154 — 170	Alerxander, L 473	— — — M 456 — 691	Alwardt, S 272
— S 913	Alfen, Oberstl 709 —	— — — S 127 — 503	Alweß, S 1025
— DL 558	1017	— — — R 423 — 423	Alw, Oberstl 616
— L 150 — 171 — 973	— DL 927	— — — DL 125 — 424	— DL 493
— Garn. Bfr. 96	— L 911	— — — L 424	— — — L 328
— Baurat 676	Algermissen, DL 161	Altena, L 234	Alzheimer, L 790
— L 835	u. N.	Altenbach, BM 651	Alman, DL 817
v. — M 1019	— GbZ 680	Altenburg, R 459	Almann, DL 801 — 806
— — — DL 441 — 579	Alide, L 354 — 354	— L 158	— L 785 — 799
— — — L 442	Alisch, DL 747	Altenstädt, L 753	— — — GM 640 u. N.
Albertl, GM 591 — 703	— DL 519	Alter, S 539 — 580	v. — GM 115
— Oberstl 703	Alland, S 144	— DL 158	— — — M 146
— S 324	Almarbt, GM 646 u. N.	— L 754	Almbach, S bZM 651
— L 166 — 590 — 895	— L 300	— Rechn. Rat 680	Amberg, L 574
v. — Oberstl 966	Alnenhof, S 600	Altermann, DL 220	Amberger, Oberstl 870
— — — M 979	Alnermann, DL 496	Algelt, GM 63	— DL 809
— — — DL 964	Alert, L 413	Althaus, Oberstl 320	b'Almbh, Baurat 675
Alberb, M 226	Alnescher, DL 823	— M 587	Almbros, DL 1041
Albinus, M 649	— Milit. Bauamt-	— S 88 — 471	Almbrosius, L 901
Albouts, L 153	mann 777	Frhr. v. — — — L 919	von Ameln, S 173

- Anelung, Oberst 176  
 — DL 309  
 — L 198  
 — ZDL 655  
 v. Anelungen, WM 261  
 — DL 262 — 455  
 — L 119  
 Frhr. — M 429  
 Anen, L 463  
 Anende, L 158  
 Anenbt, L 545  
 Anshoff, GDB 983  
 Anking, DL 172  
 Ankliger, DL 461  
 — L 461  
 Anman v. Borowsh, Oberst 976  
 Anmann, M 454  
 — L 234 — 839  
 Anme, DL 506  
 Anmeloung, DStB 639  
 Anmon, WM 698  
 — Oberst 603  
 — M 559 — 795  
 — S 196  
 — DL 986  
 — DZ 583  
 v. — GbZ 692  
 — M 429  
 — S 108  
 — DGM 766  
 — DStM 691  
 Anmonn, DL 827  
 Anon, L 847  
 — StM 834  
 Anort, DStMpoth. 42  
 Anos, L 223  
 Anpach, DL 415  
 v. Ansbere, WM 18  
 Anstind, L 517  
 Anthauer, GBDZ 680  
 Anthor, Oberst 812  
 — S 807  
 Antrup, L 251  
 Antzberg, L 568  
 Anader, L 301  
 Ander, L 408  
 Ancot, R 922  
 Ande, L 526  
 Andereya, S 377  
 Anderheiben, WM 700  
 Andermann, DL 374  
 Andernacht, ZDL 655  
 Anders, Oberst 235 —  
 511 — 1009  
 — Oberst 193 — 518  
 — M 543  
 — S 333  
 — DL 134 — 222 —  
 533 — 542  
 Anders, L 156 — 180  
 — 226 — 228 — 370  
 — 501 — 555 — 754  
 — 894  
 — StM 139  
 — DM 509  
 — Kr. Ger. Rat 887  
 — DZ 366  
 — HM-Dir. 679  
 Andersch, Oberst 582  
 — M 976  
 — L 181  
 Andersen, DL 227  
 — L 265  
 — Gesch. Ob. Raurat 6  
 Andersohn, DL 342  
 Anderson, M 242 — 326  
 — L 243  
 Anderst, Oberst 709  
 v. Anderten, Oberst 479  
 — Oberst 422  
 — M 718  
 — S 952  
 — L 113 — 470 —  
 890 — 891  
 Anderg, S 1025  
 Gr. v. Andlau-Homburg, L 404  
 Andibsh, L 786  
 Andler, L 989  
 v. — Oberst 997  
 Andohr, L 169  
 Andrae, WM 682  
 — Oberst 1017  
 — S 486 — 486  
 — L 529  
 — DStM 326  
 André, Oberst 175  
 — Oberst 814  
 — S 358  
 — DL 852  
 Andreac, M 432  
 — DL 447 — 942  
 — L 427 — 428 — 417  
 — 461 — 813 — 931  
 Andreas, S 260  
 Andree, StB 461  
 Andree, M 599  
 — DZ 570  
 Andress, L 240 — 240  
 Andresen, S 363  
 — StM 1042  
 Frhr. v. Andrian-Verburg, M 805 — 815  
 — S 809  
 Andzejewski, S 182  
 Angelroth, L 179  
 Angenstein, DL 206  
 Anger, Oberst 947  
 — M 540  
 Anger, S 509 — 730 —  
 1025  
 — L 193  
 — DStB 541  
 — Int. Mess. 29  
 — Rechn. Rat 672  
 Angerer, M 833  
 — Kr. Ger. Rat 778  
 — S 812  
 Ritter v. — DGM 771  
 Angermaier, Laz. DZ  
 862  
 Angermund, DL 332  
 — 791  
 Angern, WM 615  
 — Oberst 510  
 — R 460  
 — DL 486  
 — L 596  
 Angerstein, M 512  
 — S 267  
 — L 251  
 Angmann, R 441  
 Angstbourn, M 825  
 von Anhalt, Herzog  
 Friedrich II. S.,  
 GbR 276 u. 394  
 — Herzog Eduard S.,  
 WM 22, 276 u. 394  
 — Herzog Joachim  
 Ernst S., L 277  
 — Prinz Aribert D.,  
 WM 22 u. 277  
 — Prinz Eduard D.,  
 Oberst 22 u. 277  
 Ankenbrandt, DL 223  
 Anker, M 175  
 v. — Oberst 468  
 Anfermann, DL 578  
 — L 578  
 Anrich, L 548  
 Anjat, S 535  
 Anschütz, M 201  
 — S 218  
 — L 794  
 — Senatpräsident  
 1005  
 Anspach, L 283  
 Anspach, M 268  
 — S 899  
 — S 200  
 Ansprenger, StM 843  
 Ante, Norv. Kapit. 561  
 Anter, L 752  
 Antkes, Oberst 709  
 — DL 854  
 Anthont, S 257  
 Anton, DL 895  
 — L 241 — 501  
 Antoni L 507  
 Anz, DL 844  
 Anz, S 564  
 Apel, Oberst 629  
 — S 1007  
 — DL 242 — 344  
 — L 241 — 319 — 536  
 — 932  
 — StM 475  
 — Busch, WM 895  
 Apelborn, L 322  
 Apell, S 611  
 v. — M 515 — 530  
 — S 375 — 378  
 Apelt, Oberst 136  
 — M 194 — 908  
 — DL 536  
 Apfel, Oberst 559 —  
 688  
 — L 573  
 Apfelmacher, WM 851  
 Apfelbaum, DL 605  
 Apfeld, L 164  
 Apfelstedt, Oberst 840  
 Appel, L 137 — 259  
 — Inspektor 513  
 Apfelmann, WM 699  
 — DL 842  
 Appelt, L 895  
 Appenroth, DL 1034  
 Appenroth, L 166  
 Appold, L 590  
 — WM 651  
 Appuhn, Oberst 356  
 — M 80  
 Arand Ebler v. Alderfeld, L 965 — 986  
 Arburg L 1007  
 Gr. Arco, L 1031  
 v. — Binneberg, R 818  
 — — auf Balleu, L 818  
 Bar. v. Ardenne,  
 Oberst 3  
 von Ardenberg, Herzog  
 Engelbert, M 23  
 — — Prinz und Herzog  
 Anton Wilhelm, DL  
 433  
 — — Prinz und Herzog  
 Eugen, L 433  
 — — Prinz und Herzog  
 Franz Leopold, L 434  
 — — Prinz und Herzog  
 Robert, L 433  
 Arend, L 174 — 608  
 Arends, StB 431  
 Arendt, S 175 — 370  
 — DL 325 u. R. —  
 327 — 370  
 — L 326 — 370  
 — S 632 654

Krenblä, § 830	Arnolds, Oberst 619	Arnolds, M 718	Aschenfeldt, M 437
Krenhof, L 275	— Oberst 709	Arnswald, R 1031	v. Asseburg-Reinborf
Krens, Oberst 337	— M 575	v. Arnswaldt, Oberstlt	M 437
v. Krenstorff, L 421	Arneht, M 781 — 828	— § 730 — 1025	Asfenheimer, § 999
v. Krenstorff, L 140	Arnholz, DL 606	— — L 423 — 425	Assmann, M 495
v. Krent, GM 200	v. Arnim, ObJ 120	Arnlt, L 217 — 547	— § 351
— Oberst 709	— GL 694 — 698	Arnlt, § 583 — 1007	Aschy, DStM 274
— L 132 — 135 —	— GM 157 — 396	— DL 385	van Asten, M 297
136	— 701	— M 132	Aster, Oberst 950
Krenthold, DL bJM 657	— Oberst 89 — 297	v. — M 182	— M 916
v. Krentschilt, M 124	— 276 — 392 —	Krosb, L 806	— DL 902
— § 117	420 — 703	Arpert, L 912	v. — DL 515 — 741
— L 348	— Oberst 642 —	Aras, L 983	— L 516
Fchr. v. Kretin, L 818	919 — 920 — 951	Arrenberg, L 211	Astinet, DStM 821
Kreb, L 173 — 291	— M 14 — 66 — 270	Arreb, Oberst 233	Astor, L 584
Krefert, DStM 523	— 515 — 718 —	— § 690	Astmann, DL 316 —
Krffen, M 454	1019	Artelt, GM 680	358 — 546
— L 454	— § 107 — 110 —	Artl, DL 157	— L 277 — 754
Krft, § bJM 654	119 — 287 — 375	Artois, Oberst 105	Astmus, L 367
Krgelanber, M 308 —	— 467 — 650 — 650	des Aris, M 718	Astorff, § 219
718	— 730	Fchr. Arz v. Straußen-	— DL 219
— § 362	— R 396 — 396 —	burg, ObJ 340	Attenberger, L 815
Krghropoulos, M 918	412 — 455 — 465	Arzberger, DL 812	Attenhofer, L 785 —
Kries, L 125	— 738 — 952	Alal, StM 483	839
Krieb, StB 576	— DL 126 — 127 —	Asam, L 829	Athenbed, L 787
Krimond, L 417 — 461	127 — 374 — 396	Asbed, DL 344	Aherob, L 499
— GM 543	— 462 — 467 — 917	Aschauer, GM 794	Ahrott, StM 136
Krlart, Oberst 615	— 918 — 921 —	v. Ascheberg, § 489	von der Au, DL 525
Krldt, DJ 923	1034	Bar. — M 532	Auanger, M 831
Krmacl, DL 474	— L 117 — 121 —	— — § 279	Aubert, M 46
Krmand, Int. Rat 49	128 — 229 — 375	Aschenauer, Oberst 811	Auburtin, DStM 1042
Kr. v. Arnansperg, §	— 396 — 396 — 406	Aschenbach, M 553	Aubebert, L 841
781	— 449 — 915 —	— L 378 — 376	Aubörsch, L 305
— DL 781	1015	— DStM 1041	Aubouard, Oberst 492
Krmbrecht, Kr. Ger. Rat	Kr. — L 392 — 409	Aschenberg L 504	Aue, § 597
40	Kring, § 159	Aschenborn, M 719	— L 231
Krmbroster, L 357	Krnold, GM 682	— § 493 — 602	Auenmüller, Oberst 900
Krmin, L 1009	— Oberst 682	Aschenbrandt, § 829	— DL 934
Krmlabt, L 509	— Oberst 367 — 561	Aschenbrenner, L 352	Auer, GM 868
Krmlster, § 384	— 709 — 971	— StB 835	— Oberst 805
Krnabe, § 569	— M 193 — 246 — 368	Ascherfeld, Oberst 299	— Oberst 837
v. Krnauld de la Pe-	— 481 — 588 — 947	Aschermann, Rechn. Rat	— M 766
rière, L 138	— § 230 — 893	508	— L 420 — 557 — 572
— — — Oberstlt	— R 826	Aschoff, DL 352	— 799 — 968
709 — 709	— DL 357 — 800 —	— L 529	— Kr. Ger. Rat 775
Krnbt, M 220 — 290	929	— M bJM 652	— v. Herrenkirchen,
— § 133 — 190 — 263	— L 169 — 225 — 283	v. — GM 7	GM 699
— DL 201 — 355 —	— 283 — 360 — 753	— Oberst 178	— — — Oberst 57
498 — 822	— 842 — 893 — 894	— § 1025	— — — Oberstlt 410
— L 206 — 208 — 221	— 926 — 980	Ascheln, L 925	— — — R 738
— 222 — 785	— B§ 943	Ascheur, DL bJM 655	— — — L 277 — 278
— GM 745	— B 657	Ashon, DL 830	v. Auer, GM 356
— StM 200	— Fw§ 1037	Asmus, § 635	— § 326
— GM 498	— Wirk. Geh. Kr. Rat	— L 326 — 326	— L 112
— M bJM 662	83	Asmuf, M bJM 662	Auerbach, Oberst 879
— JM 651	— DStMpoth. 775	v. Asmuth, Oberst 709	Auers, M 783
— Rechn. Rat 268	— PrM 674	— § 195	Auerswald, L 902
v. — GL 867	Arnoldt, L 583	— DL 480 — 525	v. Auerswald, L 405
— — Oberst 288	v. — M 110	— L 195 — 272	Auffarth, § 170
— L 491	Arnolds, L 447	von Aspern, L 271	— L 590

- Auffarth, OB 575  
 Auffhammer, M 811  
 Aufschläger, GM 950  
 — M 924  
 Frhr. v. u. zu Aufseß,  
 Oberstlt 837  
 — — — — M 881  
 — — — — R 823  
 — — — — L 820  
 Augstein, Oberstlt 518  
 — R 459  
 August, DL 570  
 Augustin, GB 695  
 — Oberstlt 563  
 — L 264 — 481  
 — Int.Rat 51  
 — Ev. Pfarrer 635  
 Augustini, DL 538  
 Augustinb, L 263  
 Ahagen, L 250  
 Aulch, S 299  
 Auler, ObJ 693  
 — R 463  
 — DL 435  
 — L 324  
 — GM 545  
 Aulhorn, L 900  
 Aulich, GDB 476  
 — Ob.Amtmann 641  
 Aullg, L 511  
 Aulke, M 847  
 Aull, L 579  
 v. Aulod, GM 526  
 — — M 410 — 431 —  
 502  
 — — S 280  
 — — DL 162 — 187  
 — — L 163  
 Numann, M 581 —  
 1011  
 — S 282  
 — DL 546 — 741  
 — DStM 665  
 Numüller, L 800  
 Nuracher, DL 800  
 Nurn, L 184  
 Nurnhammer, DStM  
 873  
 Nurnheimer, Oberst 869  
 Nusfeld, S 170  
 v. Nustn, L 784  
 Nuslaender, DL 904  
 Nusner, DL 202  
 Nust, Oberstlt 559  
 — DL 593 u. N.  
 — L 209 — 542  
 — J 488  
 Nusten, S 332  
 — L 325  
 Nuster, Kr.Ger.Rat 887
- Nustermühle, Ob.Amt-  
 mann 641  
 Nustmann, S 550  
 Nuten, L 201  
 Frhr. v. Nutenrieb, M  
 719  
 Nutenrieth, Kr.Ger.Rat  
 101 — 962  
 v. Nuwarter, ObJ 996  
 v. Nuwers, Oberstlt 486  
 v. Nvemann, Oberstlt  
 493  
 Nvenarius, DL 556  
 — L 556  
 Nwe, S 389  
 — Rechn.Rat 681  
 v. Nweyden, M 10  
 — — R 398  
 Nz, Oberstlt 505  
 — L 289  
 Nzhausen, L 751  
 Nzmacher, L 215  
 Nz, M 149  
 Frhr. v. Nzter, M 770  
 Ritter u. Edler v. Nz-  
 halb, S 978  
 v. Nzhelm, DL 834 —  
 835  
 Nze, L 219  
 Nyrer, DL 896  
 — L 899  
 Frhr. v. Nyz, M 434  
 — — — — R 487
- B.**
- Baad, Div.Pfr. 42  
 Baade, M 1010  
 — L 265 — 266  
 Baabe, L 416  
 Baader, Oberstlt 265  
 — M 66  
 — L 459  
 Baake, L 364  
 Baar, R 738  
 — DL 472  
 Baare, M 14  
 — L 174  
 Baarmann, L 319  
 Baars, S 583  
 — L 195  
 Baarth, M 485  
 — R 482  
 Baas, M 563 — 573  
 — S 575
- Baasch, Oberst 950  
 — L 187 — 681  
 Baaser, L 554  
 Baas, S 160  
 — DL 330  
 — L 330  
 — JM 651  
 — DStM 315  
 — StM 498  
 Babel, L 166 — 227  
 — 341  
 Babinger, Oberstlt 865  
 — DL 796 — 829  
 Bablid, Laz.J 863  
 Frhr. v. Babo, M 384  
 — — — — L 287 — 287  
 Babst, Oberstlt 709  
 Bach, Oberst 906  
 — Oberstlt 687  
 — M 260 — 260 — 719  
 — DL 159 — 159 —  
 249 — 607 — 832  
 — L 211 — 312 — 531  
 — 542 — 796 — 900  
 — GM 312  
 — Reg.Baurat 945  
 von dem Bach-Felewasch  
 L 144  
 Bachelin, GB 694  
 — Oberst 703  
 — M 292 — 719  
 — R 425  
 — L 293 — 295 — 482  
 Bachem, L 420 — 493  
 Bacherer, DL 426  
 Bacher, S 63M 653  
 Bachfeld, Oberst 240  
 — M 690 — 719  
 Bachler, StM 556  
 Bachmaier, M 814  
 Bachmann, Oberstlt 546  
 — M 180 — 218 —  
 1019  
 — S 802  
 — DL 474 — 788 —  
 896 — 910 — 912  
 — 1015  
 — L 128 — 245 — 323  
 — 791 — 808 — 912  
 — Int.Rat 71  
 v. — L 254  
 v. Bachmahr, R 395  
 Bachowen v. Gsch,  
 Oberstlt 709  
 — — — — DL 470  
 Bachstein, M 911  
 Bad, GM 20 — 701  
 — Oberstlt 709  
 — M 719  
 — S 508 — 730
- Bad, DL 246  
 Bade, Oberst 262  
 — DL 142  
 — L 142 — 545  
 Badhaus, M 212  
 — S 483  
 — DL 217  
 — L 357  
 — S 63M 660  
 — Div.Pfr. 43  
 Badmünd, Oberstlt 804  
 — M 804  
 — GDB 825  
 Badof, S 358  
 Badz, Oberst 587  
 Badwinkel, L 518  
 Badmeister, GM 79 —  
 162 — 949  
 — Oberstlt 520 — 684  
 — M 719  
 — S 730  
 — DL 157  
 — L 380  
 v. — ObJ 692  
 v. Backo, Oberst 686  
 u. N.  
 — — DL 469  
 — — ObJ 680  
 Bade, Oberstlt 258  
 — M 272 — 312 — 351  
 von Baden, Großherzog  
 Friedrich II., Kr. S.,  
 Gen.Oberst 28, 794  
 u. 894  
 — — Großherzogin, R.  
 S. 425  
 — — Großherzogin Luise,  
 R. S. 121 u. 294  
 — — Prinz Margilliant,  
 Groß. S., ObR 393  
 Badenbied, DL 587  
 Badenhop, L 574  
 Bader, GM 973  
 — Oberstlt 563  
 — M 297  
 — S 311 — 528  
 — R 872 — 1031  
 — DL 788  
 — L 312 — 312 — 312  
 — 754 — 786  
 Badenwh, L 166  
 Badike, L 254 — 451  
 Babinell, S 377  
 Babsführer, DStM 438  
 Babura, L 226  
 Baeblsch, S 540  
 Bächer, M 76  
 Bächstädt, GB 62  
 Baed, S 563  
 Baeder, DL 188



- Baeder, L 309  
 — Rechn. Rat 509  
 Bäcker, S 364  
 — L 153 — 305  
 v. Baedmann, M 1019  
 Baebeker, L 265  
 Baebke, EtZ 429  
 Baege, GZM 1040  
 Bähnisch, FivDL 993  
 Baehr, M 719  
 — GDM 493  
 — Ob. Reg.aurat 79  
 v. — M 719  
 Bähr, L 264  
 — DStM 529  
 Baehren, S 255 —  
 256  
 — GZM 1040  
 Bäfer, S 1025  
 — DL 637  
 Bälz, L 550  
 Baenbel, L 524  
 Bänisch, GZDJ 677  
 Baensch, Oberst 521  
 — Oberst 539  
 — L 504  
 Baentsch, L 134 — 753  
 Bantsch, DL 342  
 Baer, M 569 — 1019  
 — L 899  
 v. — M 719  
 — S 730 — 1025  
 Bäum M 794  
 Baerede, Oberst 625  
 v. Baerensfeld-Barnow,  
 GZ 95  
 Baerens, S 283  
 Baerensprung, DL 460  
 — M 250  
 v. — GZ 31  
 — GM 703  
 — M 173  
 — R 738  
 — DL 887  
 Bärensprung, GZ 888  
 — S 355  
 — Kr. Ger. Rat 40  
 — Geesenanwalt 36  
 — Z 472  
 von Baerle-Ariclenbed,  
 Oberst 703  
 Baermann, DL 569  
 Bärmann, M 805  
 — S 788  
 Bärner, GDB 925  
 Bärthlein, DStM 850  
 Baertling, L 368  
 Baerwinkel, M 604  
 Baerwolf, L 320  
 Baesler, S 143  
 Bäsler, S 814  
 Bässe, S 654  
 Bästlein, L 176  
 Baehler, GZ 887  
 — M 962  
 — S 336 — 339  
 — L 129  
 Bähler, Oberst 928  
 — R 919  
 Baetge, Oberst 691  
 — DStM 586  
 Baethde, L 222  
 Baethmann, L 241  
 Baehendorff, Oberst  
 194  
 Bähner, L 969  
 Bäuerlein, Oberst 790  
 Bacumfer, S 309  
 Bäumler, M 690 — 978  
 — L 967  
 v. Bagenaki, GZ 693  
 v. Bagenakh, Oberst 138  
 Bage, Oberst 42  
 Bagini, L 364  
 Bahl, M 719 — 1019  
 — DL 361  
 — L 294  
 Bahle, L 272  
 Bahlinger, L 566  
 Bahls, M 426  
 — L 753  
 Bahn, GM 698  
 — DL 187 — 411  
 — L 201  
 Bahr, DL 195  
 — L 158 — 182 — 189  
 — 229 — 333 — 607  
 — 970  
 — M 53M 658  
 Bahrst, Oberst 883  
 — L 475  
 Bahre,aurat 863  
 v. Bahrfeldt, GZ 693  
 Bahse, Kr. Ger. Rat 64  
 Baier, S 473  
 — DL 551 — 796 —  
 799  
 — L 319 — 473 — 534  
 — Rechn. Rat 861  
 — Pr. V. Z 673  
 Bais, M 53M 662  
 Baiser, DL 532  
 — L 494  
 v. — GM 996  
 Baislen, S 638  
 Baillet, L 195  
 Bailly, DL 389  
 Bajohr, S 359  
 — DL 225  
 Balthar, Oberst 1017  
 Bafe, L 438 — 438  
 Bafemeier, ZL 657  
 Balan, Oberst 177  
 — S 137  
 Bald, GZ 90  
 — DL 378  
 Balde, Oberst 618  
 — M 719 — 1019  
 — S 386  
 — DL 464  
 — L 357 — 529 — 751  
 — EtZ 440  
 v. — Oberst 276  
 Balb, Int. Rat 29  
 Baldamus, Oberst 413  
 — S 926  
 — L 413  
 Balbauf, DL 913  
 — L 754  
 Balbes, L 237  
 Balbeweg, S 893  
 Balbrich, S 303  
 Balbus, DL 546 — 1034  
 v. Baligand, Oberst 778  
 — 783  
 Ball, M 811  
 — S 520 — 1025  
 — DL 815  
 de — Oberst 709  
 — L 430  
 Balla, M 370  
 — S 730 — 1025  
 Ritter u. Edler Ballan  
 v. Thiered auf Re-  
 bersfeld u. Brannd.  
 Oberst 826  
 Ballas, M 542  
 Ballat, L 176  
 Ballauff, R 451  
 Ballenberg, M 551  
 Baller, L 265 — 265  
 Ballerstedt, DL 436  
 — L 254  
 — Z 838  
 Ballhausen, S 1025  
 — EtZ 247  
 Ballin, EtM 133  
 Ballojch, DZ 109  
 Ballreich, L 980  
 v. Ballstedt, GM 312  
 — Oberst 368  
 — Oberst 645  
 — M 719  
 — S 1025  
 v. Ballth, M 786 — 786  
 — Milit. Bauamt-  
 mann 772  
 Bals, FvS 1057  
 Balsler, DL 269 — 538  
 Balthazar, Oberst 261  
 Balthazar, M 221 — 337  
 — DL 170 — 931  
 — L 250 — 338  
 — Wirt. Geh. Kr. Rat  
 57  
 Balthazar, R 419  
 Balb, L 307 — 329  
 461  
 — DStM 953  
 v. — R 461  
 Balger, M 471  
 — S 594 — 926 — 936  
 — DL 491  
 — L 236 — 924  
 Balz, EtM 829  
 Balzer, DL 258  
 — L 211  
 — Z 329  
 Balzerich, L 471  
 Bamberg, S 578  
 910  
 — EtM 846  
 Bamberger, DL 365  
 Bamihl, GZ 698  
 Bamler, DL 515  
 Bamin, L 187  
 Band, S 496  
 von der — DL 543  
 — R 465  
 v. Wandel, M 406  
 — R 440  
 — L 524  
 Bandell, L 965  
 Bandelow, M 366  
 — S 153  
 — L 247  
 — GDB 466  
 v. Bandemer, M 719  
 — 1019  
 — L 444  
 Bandlow, L 377 — 377  
 Bandmann, S 477  
 Bando, L 248  
 Bandolph, L 754  
 Bandom, Oberst 564  
 Bang, L 251  
 Bange, M 53M 658  
 Bangel, S 780  
 Bagemann, L 754  
 Banger, M 252 — 252  
 Bantjeth, L 459  
 Banl, Int. Rat 36  
 — Int. u.aurat 946  
 Banke, Oberst 535  
 — 548  
 — DStM 233  
 Bankloh, L 753  
 Bankovich, L 933  
 Bannach, EtZ 415  
 Banneister, L 380

- Bannig, L 335  
 Banning, DL 187  
 — L 407  
 Bansa, Oberst 224  
 — S 1025  
 Banse, Oberst 559  
 — L 320  
 — DL 273  
 Bansemitz, FbM 662  
 Banzi, GbM 86  
 — GM 556  
 — S 524  
 — L 548  
 Bantlin, L 986  
 Bant, DL 1009  
 — L 1008  
 Banzer, Oberst 789  
 Bappert, L 328  
 v. Bar, M 897  
 — DL 423  
 Barad, Oberst 96  
 — M 292  
 — GM 224  
 Baranowski, M 552  
 — DL 124  
 Baran, DL 606  
 Barbarino, DL 797  
 — L 844  
 Barber, DL 911  
 v. Barb, Oberst 1017  
 — M 719  
 — L 116  
 Barckow, Oberst 480  
 — S 25 — 148 — 163  
 — 246  
 — FwDL 750  
 — Div. Pfr. 885  
 Barck, DL 309  
 — L 360  
 — StB 396  
 Barckhausen, M 441  
 — S 488  
 — StM 208  
 Barckmann, L 512  
 Barckowski, L 555  
 Barckynski, M 499  
 — L 327  
 Barckleben, M 689  
 v. — GM 633  
 — Oberst 243 —  
 506 — 709  
 — M 415  
 — M 1031  
 — GM 882  
 Barckenheuer, L 556  
 Barck, DStM 558  
 Barck, M 155  
 Barckua, S 242  
 Barck, M 601  
 Barckfeld, Oberst 852  
 Barckfeld, DL 833  
 Barckhin, S 580  
 Barck, L 925  
 Barckurth, M 923  
 v. Barck, GL 91  
 — — Oberst 703  
 Barck, L 282  
 — FwM 658  
 von Barck, L 507  
 Barck, L 325  
 Barck, S 481  
 — DL 530  
 Barckholt, S 217  
 — DL 239  
 Barckowski, M 326  
 — M 463  
 — DL 572  
 Barckow, L 549  
 Barck, Div. Pfr. 46  
 Barck, S 239  
 Barck, L 342  
 Barck, S 232  
 Barck, DL 164  
 v. Barckow, L 410  
 Frhr. — GM 432  
 — — M 719 — 719  
 — — M 462  
 — — L 397 — 397  
 v. Barck, M 738  
 — L 423  
 Barckow, Oberst 684  
 Barck, S 210  
 Barck, Oberst 517  
 u. N.  
 Barck, DL 304  
 Barck, L 753  
 Barck, M 157  
 — L 319  
 Barck, L 142  
 Barck, Oberst 690  
 Barck, GL 35  
 — S 730  
 Barck, M bZM 652  
 — S 468  
 Barck, DL 327  
 v. Barckow, GM 702  
 — Oberst 170  
 — DL 405  
 Barckow, DStM 360  
 Barck, S 914  
 Barck, L 132 — 584  
 Barck, Oberst 649  
 — M 381 — 719  
 — S 252 — 317 —  
 1025  
 — M 447 — 457  
 — DL 474  
 — L 244 — 251 — 311  
 — 474 — 540 — 611  
 — FwDL 660  
 Barck, StM 1012  
 — Wrl. Geh. Kr. Rat 6  
 Barck, L 210  
 — Rechn. Rat 673  
 Barck, M 307  
 — S 213  
 Barckstein, Oberst  
 683  
 — M 564  
 — S 372  
 Barckverfer, M 73  
 v. Barckverfer, GM  
 12  
 — — Oberst 12 — 197  
 — DL 108  
 Barck, GbZ 949  
 — GM 702  
 — Oberst 237  
 — M 600 — 926  
 — S 386 — 801 — 844  
 — 928  
 — DL 25 — 242 —  
 269 — 905  
 — L 429 — 752  
 — BDL 655  
 — DStM 747 u. N.  
 — DL 258  
 — GM 509  
 — Rechn. Rat 939  
 Barck, M 474  
 — L 793  
 — DL bZM 663  
 — GM 939  
 — JM 943  
 Barcklemy, Oberst  
 709  
 Barcklemy, GM 858  
 Barcklemy, M 406 — 442  
 — L 754  
 — StM 1012  
 — Amtsrat 941  
 Barckmeyer, GM 142  
 Barck, Oberst 3  
 — Baurat 945  
 Barckow, S 498  
 — Geh. Kr. Rat 54  
 Bartholomäus,  
 Oberst 305  
 — StM 76  
 Bartholomäus, L 255  
 Bartke, DStM 494 u. N.  
 Bartling, L 488 — 573  
 Bartman, M 216  
 Bartmann, DL 150 u.  
 N.  
 — L 285 — 822  
 Bartmer, L 254  
 Bartold, M 328  
 Bartholomäus, Oberst  
 617  
 Bartholomäus, L 534  
 v. Barton gen. v. Steb-  
 man, M 122 — 1019  
 — — — — M 439  
 — — — — DL 439  
 Bartram, L 351  
 Bartram, Oberst 4 —  
 183 — 206 — 485  
 — M 474  
 — S 326 — 598 —  
 1025  
 — DL 148 — 333 —  
 542  
 — L 147 — 188 — 200  
 — 245  
 — BDL 657  
 — v. Sigfeld, GM 698  
 — — DL 467  
 Barusch, L 937  
 Barz, Oberst 777  
 — Oberst 386  
 — M 691 — 1020  
 — L 522  
 — FbM 750  
 Baruth, PfrM 673  
 Barwasser, Oberst 199  
 Barz, S bZM 660  
 Barz, DL 240  
 v. Barzow, GL 694  
 — — GM 683  
 Barz, FwS 660  
 — DStM 495  
 Frhr. Barz, L Eichen-  
 berg, L 422  
 Barz, L 376  
 Barz, S 329  
 Barz, StM 811  
 Barz, DL 548  
 — L 152  
 v. — Oberst 709  
 — — S 148 — 148 —  
 148  
 — DL 489  
 — L 108 — 119  
 Gr. Barz, de la  
 Noje, DL 781 —  
 781  
 Barz, L 174 — 234  
 — GM 399  
 Barzmann, M 419  
 — DL 426  
 v. Barz, GL 268  
 — — Oberst 118 —  
 129 — 147 — 648  
 — — M 117 — 530  
 — — S 141  
 — — L 118 — 280 —  
 280 — 403 — 423  
 Gr. — — M 409 — 409  
 — — DL 394 — 394

Gr. v. Baffewib, Z 401 — 453	Bauer, H 161 — 175 — 265—293—501 — 523—536—555 — 797—802—815 — 845—896—904 — 933 — 976 — 1025 — R 609 — DL 262 — 460 — 794 — 794 — 814 — 816—829—840 — Z 172—181—195 — 241—257—275 — 292—298—373 — 472—534—534 — 557—558—609 — 743—754—785 — 790—791—791 — 795—797—806 — 812—813—815 — 830—837—842 — 895—896—910 — 920—934—968 — ZH 1036 — EtM 315 — DM 965 — H 808 — GDW 640 — EtW 930 — 930 — Db.Jng. 854 — Rechn.Rat 823 — 845 — v. Bauern, Oberstlt 690 — — — H 730 vom — Z 236 v. — GZ 57 — — GM 386 — — Oberstlt 327 — 467 — — H 482 — — DL 468 — — Z 469 — 480 Bauermann, DL 291 Bauermeister, DL 405 — Rechn.Rat 245 Bauernfeind, Z 830 Bauernschmitt, Oberstlt 817 Bauernstein, GM 366 Bauerstschmidt, Prof. 852 Bauze, DL 173 Bauholz, Z 253 Baufig, Z 286 Baum, M 385 — H 189 — 545 — DL 835 — Z 156 — 447 — 803 — 805 — EtM 930	Baum, EtW 453 Baumann, Oberstlt 362 — 805—844—968 — M 552—719—795 — 798—810—824 — 964 — 976 — H 219—345—477 — 730—1025 — R 847 — DL 567 — 798 — 830 — 977 — Z 192—269—325 — 326—367—550 — 791—807—829 — 969 — EtM 340 — DStW 529 v. — M 340 Baumbach, Oberstlt 709 — 709 — M 279—691—719 — H 536—581—924 — DL 457 — Z 457 — 536 — EtM 240 — v. Raimberg, Z 379 v. — GM 286 — 430 — — Oberstlt 461 u. N. — — Oberstlt 490 — 516 — 561 — — H 372 — 503 — — R 430 — 1031 — — Z 122 — 261 — 379 — 379 — 379 — 415 — 436 Frhr. — — R 738 Baumbauer, M 815 — Z 816 Baumberger-Deimling, H 999 La Baume, H 159 Baumeister, Oberstlt 870 — R 738 — Z 605 — 806 v. Baumer, Oberstlt 988 Baumert, Z 180 Baumfelder, Oberstlt 907 Baumgärtel, Oberstlt 950 Baumgärtl, M 802 Baumgärtner, DL 534 — Mar. Jfr. 102 — Baurat 675 — DJ 335 Baungardt, Oberstlt 709 Baumgart, M 970 — DL 354 — 528 — 542	Baumgart, Z 371—582 — M 53M 652 — M 158 — GDW 826 Baumgarte, DL 253 Baumgarten, Z 201 — 791 — GM 240 — GBW 680 — Crusius, GM 950 — — M 941 Baumhöfener, Z 521 Baumstar, Oberstlt 1011 Baumüller, Oberstlt 766 Baun, GM 419 u. N. — M 988 Baur, Oberstlt 590 — 769 — 990 — M 550 — 783 — H 237 — 636 — 833 — DL 973 — Z 290 — 297 — 298 — 364—502—812 — EtM 1042 — EtW 985 — Berw.Jngp. 994 — Betaz, M 516 — de Betaz, Oberstlt 709 Baurmeister, Oberstlt 531 — DL 475 — Z 475 Bausch, GbJ 71 — M 572 — Z 458 Bause, Z 219 Bausenwein, DStM 838 Bausfer, DL 291 Bausl, M 871 — Z 841 Bausl, Z 329 Bauszud, Oberstlt 1013 Baus, M 53M 652 — DJ 398 Bauhmann, DL 929 Babenbaum, DL 590 — Z 754 Bayer, Oberstlt 815 — 893 — 998 — M 170 — 845 — H 302—316—342 — 528 — 634 — R 738 — DL 225 — Z 172—182—293 — 389—751—914 — 973 — EtM 789 — EtM 798 — EtW 504 u. N.
---------------------------------	--	--	---

- Bayer, DJ 806  
 — GVD 680  
 — v. Ehrenberg, M 719  
 Bayerl, DL 787 — 842  
 Bayerlein, DL 817  
 — L 793  
 in Bayern, Herzog Ludwig,  
 K. S., GbR 821  
 — Herzog Siegfried,  
 K. S., Oberst 819  
 — Herzog Christoph,  
 K. S., Oberst 819  
 — Herzog Ludwig  
 Wilhelm, K. S., M  
 283  
 — Herzog Luitpold,  
 K. S., R 821  
 von — des Königs  
 Majestät 783, 796,  
 816, 821, 824 u. 830  
 — König Ludwig  
 III. Majestät 202,  
 781 u. 893  
 — Kronprinz Rupp-  
 recht, K. S., Gen.  
 Felbm. 27 u. 767  
 — Erbprinz Luitpold,  
 K. S., L 828  
 — Prinz Leopold,  
 K. S., Gen. Felbm.  
 210 u. 792  
 — Prinz Alfons, K.  
 S., GbR 411 u. 826  
 — Prinz Ludwig Fer-  
 dinand, K. S., GbR  
 420 u. 808  
 — Prinz Franz, K. S.,  
 GM 475 u. 784  
 — Prinz Karl, K. S.,  
 GM 786  
 — Prinz Georg, K. S.,  
 Oberst 782  
 — Prinz Albalbert, K.  
 S., M 819  
 — Prinz Heinrich, K.  
 S., M 818  
 — Prinz Konrad, K.  
 S., M 819  
 — Prinz Ferdinand  
 Maria, Infant von  
 Spanien, K. S.,  
 Oberst 820  
 Bayerndorfer, L 753  
 Bayl, DL 235  
 Bazing, Oberst 995  
 — S 989  
 — DL 967 — 1000  
 Bea, RDL 993  
 Beaucamp, L 25  
 v. Beauclien, S 1025  
 — — DL 601  
 Fehr. — — Marconnay,  
 GM 503 — 699  
 — — — DL 140  
 — — — L 411 — 450  
 Beaumont, StM 307  
 Beaubais, L 269  
 Bebert, S 563  
 Bech, M 504 — 924  
 — S 152 — 900  
 — DL 893  
 — L 908  
 Bechen, GM 702  
 Bedjer, M 242  
 — S 832  
 — L 939  
 — FwS 1037  
 Bedler, L 914  
 Bedsh, L 229  
 Bedmann, M 628  
 — L 499  
 Bedstein, S 986  
 — DL 241  
 — L 292  
 Bedt, Oberst 133 —  
 687  
 — DL 589  
 — L 483  
 — M bR 659  
 Bedtinger, Oberst 969  
 Bedtke, DL 972  
 — L 965  
 Bedtner, Rechn. Rat  
 484  
 Bedtold, M 871  
 — S 835  
 Bedt, Oberst 703  
 — Oberst 14 — 186  
 — 494 — 860 —  
 1017  
 — M 136 u. N. — 381  
 — 494 — 719 —  
 912 — 1020  
 — S 896  
 — DL 134 — 217 —  
 590 — 804 — 805  
 — L 153 — 231 — 234  
 — 236 — 238 — 280  
 — 359 — 441 — 752  
 — 754 — 754 — 797  
 — 799 — 800 — 896  
 — 914 — 938  
 — M bR 856 u. N.  
 — GM 437 — 590 —  
 848 — 987 — 1039  
 — StB 422  
 — DJ 836  
 v. — GM 99 — 695  
 — — GM 646  
 v. Bedt, Oberst 472  
 — — M 482 — 493  
 — — S 482  
 — — R 434  
 — — L 287 — 287  
 Gr. — — Mikowshy  
 GbZ 157  
 Bedt, S 345  
 van der Bedt, R 738  
 von — — S 148 — 281  
 — — — DL 450  
 v. — — GM 694  
 — — — Klüchener,  
 Oberst 346  
 v. Bedeborff, GM 696  
 — — DL 516  
 Bedenbauer, DL 799  
 — L 799  
 Ritter v. — GM 868  
 Bedt, GM 697  
 — GM 682 — 699  
 — Oberst 482 — 506  
 — 513 — 775 — 947  
 — Oberst 110 — 185  
 — 240 — 709  
 — M 117 — 223 — 282  
 — 321 — 326 — 339  
 — 350 — 447 — 461  
 — 520 — 523 — 536  
 — 606 — 687 — 807  
 — 814 — 815 — 925  
 — 927 — 1006 —  
 1020 — 1020  
 — S 237 — 251 — 366  
 — 527 — 530 — 730  
 — 1025  
 — R 613  
 — DL 134 — 164 —  
 165 — 184 — 191  
 — 274 — 312 — 344  
 — 359 — 420 — 420  
 — 483 — 539 — 554  
 — 595 — 611  
 — L 130 — 150 — 156  
 — 174 — 192 — 198  
 — 212 — 225 — 225  
 — 238 — 238 — 240  
 — 250 — 256 — 267  
 — 269 — 269 — 274  
 — 274 — 321 — 328  
 — 359 — 401 — 420  
 — 478 — 515 — 515  
 — 518 — 531 — 569  
 — 587 — 589 — 751  
 — 753 — 754 — 754  
 — 790 — 809 — 815  
 — 922 — 965 — 987  
 — 1008  
 — R 651  
 — DL bR 661  
 Beder, S bDL 663  
 — GM 363 — 415 —  
 496  
 — DL 186 — 324  
 — 717  
 — StM 470  
 — M 293  
 — GB 71  
 — GDB 431  
 — StB 462 — 472  
 — Nr. Ger. Rat 68  
 — Rechn. Rat 674 —  
 674 — 790  
 — DJ 179 — 298  
 — S 347 — 567 — 585  
 — BrM 672  
 — GBDZ 679 — 680  
 — Ob. Lehrer 941  
 v. — Oberst 427  
 — — L 443  
 von Bederath, DL 447  
 — — L 300  
 Bederz, Oberst 709  
 — S 513  
 Bederzhaus, S 157  
 Beder, M 307  
 — L 247  
 Bedt, Oberst 766  
 — M 390  
 — L 810 — 823  
 Ritter v. — Oberst 803  
 Bedt, Oberst 351  
 — Oberst 709  
 — M 495 — 503 —  
 514  
 — DL 158  
 — L 352 — 813  
 Bedt, S 333  
 Bedler, S 807  
 Bedmann, GM 56  
 — Oberst 343 — 626  
 — M 719  
 — DL 142 — 254  
 — L 121 — 267 — 298  
 — 344 — 521 — 540  
 — 579 — 586  
 Bedt, L 508  
 Bedstein, S 815  
 Bedurts, DL 500  
 v. Bezwarzowshy, GM  
 286  
 — — Oberst 709  
 — — L 124  
 Beball, Oberst 798 —  
 853  
 — Oberst 784  
 — S 784  
 — L 809  
 — GM 873  
 Bedent, S 361 — 807

Wedenf, L 361	Wehm, L 201	Wehrens, S 314 — 352	Weißwenger, DL 637
— DJ 293	v. — M 1020	— R 451	Weißer, S 369
Weedmann, M 497	Wehmann, L 586	— DL 329	Weizen, L 260
— R 498	Wehmer, GStM 97	— L 181 — 251 — 343	Weißer, M 514
Weeg, GL 854	Wehn, GL 697	— 354 — 509 — 909	Wei, Oberst 798
— Kr. Ger. Rat 51	— S 563	— DL bZM 655	Weisehaus, S bZM 664
Weeger, S 895 — 908	— DL 441	— GDM 168	Weisinger, Oberst 870
Weedmann, KrM 673	— L 743	— Wirkl. Geh. Kr. Rat	Weiser, L 368
Weefig, Oberst 703	— StB 503	42	Weisau, S 509
— Oberst 356	Wehende, S 511	Wehrenz, S 133 — 180	— L 134
— M 458	— R 441	— 199	Weisfrage, S 348
— S 123	— S 440	— DL 303	Weilian, M 192
Weer, M 1020	Wehnen, Baurat 676	— L 249 —	Weiling, M 519
— L 136 — 498 — 518	Wehnert, DJ 531	Wehring, L 355	Weilig, DStB 439
— S 502	Wehnisch, M 719	v. — L 407	Weil, GM 701
Weerbohm, Oberst 925	— DL 361	Wehringer, DL 835	— L 283
v. Weeren, S 151	— L 895	— L 967 — 968 — 972	Wellaubi, Oberst 579
— DL 1034	Wehule, L 265 — 523	Wehrisch, L 935	Wellée, L 209
— L 342	— Rechn. Rat 673	Wehrle, S 150	Wellenhaus, S 495
Weerenbach, L 804	Wehr, Oberst 210	— DL 636	Wellersen, DL 348 —
v. Weersfelde, Oberst 29	— Oberst 250	Wehrle, L 319	349
— S 114	— M 494	Wehrmann, M 643	Frhr. v. Wellersheim,
— DL 148	— S 252 — 520 — 527	— S 547	M 427
Weeri, L 806	— DL 320	— L 206 — 345	— — — L 743
Weermann, DL 572	— L 211 — 277 — 334	Wehrnauer, Oberst 643	Wellévillé, DL 842
van Weers, M 531	— 448 — 578 — 796	Wehschnitt, S 339 —	Wellé v. Pino, GL 829
v. der Weersworb, S	— S 802	— DL 184	— — — M 823
1025	v. — GL 82 u. N.	Weich, L 243	— — — L 834
Weese, L 166	— — GM 121	Weichhold, M 797 —	Wellier de Launay,
Weesef, S 180	— — Oberst 334	801	Oberst 129
v. Weesten, M 212	— — M 38 — 57 — 719	Weienz, JM 854	Wellin, DL 327
Weeb, Wirkl. Geh. Bau-	— — S 112 — 347 —	Weier, S 356	Welling, S 730
rat 772	1015	— L 378	— DL 207
Weeg, M 282	— — DL 460	— FrM 658	DM 179
Weemann, M 1020	— — L 116	— GM 427	Wellmann, L 208
— L 246 — 264 — 436	Wehrenb, Oberst 345	— DM 406	— Kr. Ger. Rat 886
— 553	u. N.	Weigel, Oberst 963	Wellow, M 1020
Weger, L 787 — 842	— S 537	— L 800 — 972	— DL 741
v. Wegueln, Oberst 683	— L 197 — 222 — 934	Weilfuß, L 336	v. — ObJ 34 — 45
— S 254	— StM 326 u. N.	Weilhaft, DL 804	— — — 81 — 376
— — DL 254	— StB 492 — 541	Weilschmidt, L 158	— — — GL 121 — 1010
— — L 254	— gen. v. Straß, L 410	Weinhauer, L 312	— — — GM 31 — 451
Wehain Frhr. v.	Wehrendt, M 324	Weinhoff, DL 906	— — — Oberst 72 — 683
Schwarzbach, L 822	— S 257	Weinßen, L 373	— — — Oberst 709
Weheim-Schwarzbach	— DL 203	Weiniker, L 743	— — — M 138 — 490 —
S 1025	Wehrendsen, DL 497	Weisbarth, DL 988	633 — 649
Wehl, L 847	— GM 99	Weiser, S 657	— — — S 515 — 515
— S bZM 655	Wehrendt, S 302 —	Weisert, S 540	— — — DL 449 — 526
Wehlau, L 240	382 — 524 — 555	Weisiegel, Rechn. Rat	— — — L 110 — 140 —
Wehle, DL 179	— 555	857	148 — 372 — 379
Wehlen, L 264	— DL 199 — 304 —	— S 792	— 393 — 462 — 919
Wehendorf, FrM DL 660	341 — 457	Gr. Weiffel v. Gymnich,	Weißch, L 292
Wehendorf, Oberst	— L 305 — 334	Oberst 703	Weisinger, DStM 786
642	— StB 585	— — — — M 446	Weiß, M 263
— S 473	— GM 677	— — — — DL 461	— S 333
v. Wehling, Oberst 709	Wehrenroth, StM 480	— — — — L 446 — 482	Weiß, StB 987
Wehm, GM 682	Wehrens, Oberst 685 —	Weißel, L 754	Weißer, DL 507
— M 334	703 — 703	Weißwänger, DL 986	v. Wemberg — Flamerz-
— S 252 — 272 — 358	— Oberst 281 — 709	— 987	heim, L 407
— DL 161 — 344	— M 187 — 932		

- Benmann, J 901  
 Benade, L 607  
 Benary, M 66  
 Bender, L 796  
 Bendiser, M 719  
 — L 526  
 Benczel, DL 226  
 Benda, Oberst 703  
 — L 596  
 — Ob.Reg.Baurat 62  
 v. — M 719  
 v. Bendemann, S 730  
 Bender, WM 524  
 — Oberst 227  
 — M 494 — 514 — 638  
 — S 483 — 543 —  
 1012  
 — DL 289 — 300 —  
 584  
 — L 286 — 300 — 320  
 — 321 — 426 — 534  
 — DM 985  
 — Baurat 677  
 Bendid, DL bJM 656  
 Bendig, DL 198  
 Bendigsohn, DStM 665  
 Bendleb, L 911 — 911  
 Bendler, M 982  
 v. — WM 1005  
 Bendzinda, DL 197  
 Bene, Oberst 230  
 — L 151 — 478 — 503  
 Benede, Oberst 548  
 — M 222  
 — L 980  
 v. Benedendorff u.  
 v. Hindenburg, Gen.  
 Feldm. 118, 274 u.  
 325  
 — — — — M 117  
 — — — — M 431 u. N.  
 Benedict, J 914  
 Benedik, M bJM 653  
 Benedig, Oberst 686  
 — L 179  
 Benesfeldt, M 326  
 Bencke, Oberst 684  
 — 943  
 Bencken, Oberst 709  
 Benemann, M 689  
 Benetsch, Reg.Baurat  
 54  
 Benzen, DL 477  
 Ritter v. Bengl, L 797  
 Benke, S 189  
 — DL 579 — 579  
 Benignus, Oberst 995  
 u. N.  
 Benisch, L 355  
 Benischel, StM 236  
 Benis, J 655  
 Benkenhoff, Oberst 266  
 Benkenstein, L 857  
 Benker, DM 837  
 Benkmann, StM 334  
 Benkusch, S 182 — 231  
 Bennecke, S 170 — 511  
 — 790  
 — DL 574  
 — L 174 — 455 — 743  
 Benner, S 207  
 Benkert, M 719  
 — L 347  
 Bennewitz, S 901  
 Bennhold, L 569  
 v. Bennigsen, Oberst  
 703  
 — — S 143 — 730  
 — — DL 439  
 — — L 406  
 Benninghoven, DL 262  
 — L 219  
 Bénott, DL 207  
 Bens, L 751  
 Bensberg, Oberst 391  
 Benfen, M 618  
 Benjieg, Oberst 557  
 Benjinger, L 309  
 Bente, DL 550  
 Bentel, M 801  
 v. Bentheim, S 1025  
 — — L 114 — 588  
 zu — und Steinfurt.  
 Fürst Merz, DL 21  
 — — — Fürst Viktor  
 Adolf, M 396  
 — — — Prinz Georg,  
 Oberst 641  
 — — — Prinz Karl,  
 M 396  
 — — — Prinz Fried-  
 rich, L 566  
 — — — Leddenburg-  
 Rheda, Fürst Adolf,  
 M 395  
 — — — Prinz Carl,  
 M 22  
 Gr. — — — — M 178  
 — — — — DL 1034  
 Bentzien, Oberst 926  
 — M 719  
 von Bentind, Graf  
 Friedrich, M 392  
 — — Graf Karl, M 23  
 — — und Waldeck-Lim-  
 burg, Graf Wilhelm  
 M 24  
 v. Bentivegni, Oberst  
 470 — 689  
 — — M 1010  
 v. Bentivegni, S 335  
 — — L 279 — 469  
 Beny, DL 348  
 Benz, Oberst 805  
 — S 978  
 — DL 807 — 978  
 — L 320 — 550 — 924  
 — JDL 656  
 — StM 796  
 Benz, Div. Pfr. 55  
 Benzien, M 881  
 Benzin, L 214  
 Benzinger, Oberst 989  
 Benzino, M 785  
 Ritter v. — GdJ 867  
 Benzler, DL 215  
 — DM 745  
 Benzmann, L 753  
 v. Bedczj, M 1081  
 Berbig, S 331  
 v. Berchem, Oberst  
 851  
 Berhr. — — Oberst 772  
 — — — — 789  
 — — — — Oberst 784  
 — — — — M 778 — 857  
 — — — — 860  
 — — — — S 834 — 834  
 — — — — L 296  
 — — — — Königsfeld, M  
 399  
 Berclo, S 588  
 Berd, JDL 656  
 v. Berdesfeldt, Oberst  
 477  
 v. Berden, WM 509 —  
 682  
 — — — — Oberst 709  
 — — — — M 719  
 — — — — DL 333  
 — — — — L 137 — 138 —  
 138  
 Berdenhoff, DL 525  
 Berdenkamp, L 753  
 Berder, L 583  
 Berhr. v. Berdheim, DL  
 392  
 Berdhemer, DL 978  
 Berdmüller, M 934  
 — DL 290  
 Berdel, S 840  
 Berdermann, DJ 927  
 Berdenes, L 358  
 — M 174  
 — DL 141  
 Berendonk, S 545  
 Berendsen, S 509  
 Berendt, M 514  
 — DL 310  
 — L 472  
 Berendt, M bJM 659  
 v. — WM 533  
 v. Berendorff, WM 191  
 Berens v. Rautensfeld,  
 L 372  
 Berenter, L 209  
 Berg, GL 695  
 — Oberst 582  
 — M 381 — 866  
 — DL 438 — 490  
 — L 596  
 — M bJM 654  
 — DL bJM 664 — 604  
 — WM 1014  
 — GDB 457  
 vom — L 347  
 v. — Oberst 59 — 279  
 — — — — M 526 — 792  
 — — — — S 120 — 120 —  
 526 — 730  
 — — — — DJ 836  
 Bergansky, S 232  
 v. Berge, M 690  
 — — u. Berrensdorf,  
 Oberst 703  
 — — — — Berrensdorf,  
 Oberst 684 — 709  
 — — — — S 470  
 Bergeat, DStM 1016  
 Bergeel, DStM 290  
 Bergell, M 317  
 Bergelt, StM 922  
 Bergemann, Oberst  
 709  
 — S 370  
 — L 166 — 458  
 — DStM 113  
 — StM 538  
 — Ob.Amtmann 641  
 v. — GL 650  
 Bergen, S 797  
 Bergengruen, DL 596  
 Bergengrün, S 494 —  
 595  
 Bergentoth, L 354  
 Bergenthal, M 342  
 Berger, GL 589  
 — Oberst 227 — 512  
 — — — — 648 — 684  
 — — — — M 330 — 719  
 — — — — S 356 — 558 — 975  
 — — — — M 981  
 — — — — DL 161 — 553 —  
 605 — 793 — 912  
 — — — — 912  
 — — — — L 205 — 228 — 240  
 — — — — 311 — 319 — 311  
 — — — — 426 — 426 — 523  
 — — — — 751 — 752 — 799  
 — — — — 844 — 975

Berger, FwDZ 660	Bergner, DL 187	Berndt, DL 134 — 609	Gr. v. Bernstorff,
— GW 226	— L 220	— L 134 — 156 — 217	Oberst, 703
— DStM 582	— FwM 854	— 541 — 952	— — — M 452 — 719
— EtM 808	Bergold, M 268	— ZDL 655	— 719
— DStB 488	Bergstädt, L 479	— DStM 152	— — — M 424 — 738
— EtB 454 — 476	Bergsträßer, Kr.Ger.-	— DStB 422 — 470	— — — DL 399
— L 231 — 277	Rat 80	— L 540	— — — L 270 — 422
v. — GL 996	Bering, WM 974	Bernebeé-Jay, Z 583	— 442 — 449
— Oberst 282	— L 256 — 256 — 256	Bernecker, M 559	v. Bernuth, GL 346
— M 502	v. Beringe, S 730 —	— S 549	— — — WM 1008
Ritter und Obler Herr	730	v. Bernegg, L 753	— — — Oberst 703 u. N.
— — — Oberst 896	— — — DL 650	Berneise, FwDZ 661	— — — Oberst 470
— — — S 117 —	Beringer, M 363	Berner, WM 683	— — — M 719
1025	— L 754	— — — Oberst 390 — 451	— — — S 122 — 122 —
Bergeré, M 285	Berje, L 323	— 709	380 — 480
Bergerhoff, DL 283	Berka, M 187	— S 971	— — — DL 422
— L 176	Berké, DStM 1015	— DL 150 — 370	— — — L 296 — 400 —
van den Bergh, GL 54	Berkef, L 832	— L 346	427
— — — WM 3	Berkenkamp, L 219	— DL 505	Gr. v. Beroldingen,
— — — Oberst 7	Berkemann, L 286	Bernert, DL 365	WM 699
von — DL 323	Berkes, ZDL 855	Bernet, M 556	— — — M 395
— — — Div. Pfr. 30	Berking, S 272	— M 413	— — — M 395 — 984
Berghammer, DL 159	Frhr. v. Berlepsch,	Frhr. v. Bernerich,	Berr, Oberst 781
Berghaus, GW 419	Oberst 709	Oberst 69	— DL 372 — 525
— Baurat 675	— — — S 24	— — — M 123 — 426	— L 367
Gr. Berge v. Trips,	— — — M 460	Bernhausen, DL 182 u.	Berger, M 968
WM 683	— — — DL 449	N.	— L 448 — 981
v. — u. — DL 446	— — — L 126 — 412	Bernhard, GL 695	v. — — — GL 82
v. Berghes, M 437	— 891	— — — Oberst 1017	— — — Oberst 997
— M 437	Berkef, WM 513	— M 237 — 1039	Berring, WM 462
Berghofer, M 780 —	— DL 481	— S 588 — 589	— M 435
826	— L 934	— DL 257 — 503 —	Bert, S 580
Berghoff, L 200	Berlin, WM 4	1013	Berta, S 730
— Jlinq, L 753	— M 553 u. N. —	— L 219 — 286 — 309	Bertele, L 359 — 359
Bergholter, DL 264	1013	— 754 — 931 — 932	— 842
Bergin, DL 241	— S 551 — 552	DStM 834	Bertelsmecher, EtB 126
— GW 525	— DL 1034	— EtB 452	Berten, WM 220
Bergius, Oberst 324	— L 553	v. — GL 963	Berth, L 358
Bergl, L 524	— EtM 181	v. Bernharbi, WM 692	Berthold, Oberst 869
Berglammner, L 753	v. — DL 126	— — — Oberst 316	— — — Oberst 359
Bergler, DL 809	Bernpohl, EtB 416	— DL 741	— M 832 — 849
— FwL 853	Bernpüller, M 794	Bernhardt, M 162 —	— S 159 — 592 — 798
Berglinq, S 358	Bernard, M 459	789 — 936	— 831
— L 302	— S 420 — 510	— DL 571	— DL 341 — 893 —
Bergmann, WM 683	— DL 785	— L 207 — 813 — 933	895
— — — Oberst 870 — 912	Bernards, L 267 — 754	Bernheim, M 220	— L 184 — 893
— M 353 — 477 — 719	Bernau, L 151 — 176	— EtM 221	Bertholdt, M 98
— S 318 — 839 —	— WM 680	Berthold, M 963	— Ob. Kr. Ger. Rat 772
903 — 1011	Bernauer, DL 834	— Kr. Ger. Rat 30	Bertin, L 251
— DL 527	Bernau, Oberst 598	Berninger, M 426	Bertkau, M 719
— L 371 — 570 — 580	u. N.	— DL 810	— S 199
— 753 — 911 — 933	Bernb. Verw.-Zusp. 678	— L 573	— DStM 255
— EtM 812	Bernbgen, M 609	Bernrieder, Rechn. Rat	Bertling, M 719
— Geh. Reg. Rat 623	Bernborff, L 611	826	— L 247 — 613 — 754
— Ob. Kr. Ger. Rat 71	Berndt, GL 696	Berns, S 232	Bertog, WM 528 — 617
— Rechn. Rat 153	— — — Oberst 559 —	— L 172 — 545	— S 505
— DL 153 — 891	1010	Bernsau, L 294 — 495	— L 529
v. — ObZ 177	— M 559	Bernstein, DStM 357	Bertolotti v. Polent,
— DL 399	— S 53 — 365 — 592	v. Bernstorff, DL 131	Oberst 117
Bergmayer, S 804	— 730	— 157	Berton, M 313

- v. Vertrab, Obz 8  
 - - - § 730 — 952  
 - - - DL 455  
 - - - L 108 — 460 —  
 482 — 506  
 Vertram, Oberst 363  
 - - - 459 — 556 —  
 1017  
 - - - M 412 — 687 — 719  
 - - - § 252 — 515 — 650  
 - - - 866 — 1025  
 - - - DL 269 — 407 —  
 605 — 803  
 - - - L 540  
 - - - Kr. Ger. Rat 16  
 - - - OZ 526  
 - - - gen. Decker, M 719  
 - - - - - L 182 — 293  
 Vertrams, DL 268  
 Verwig, § 577  
 Vesich, § 797  
 v. Vescherer, Oberst 246  
 Vesche, DL 1034  
 Veschnbt, L 315  
 Veschorner, M 602  
 v. Veschnik, Oberst 950  
 - - - Oberst 117  
 Frhr. - - - M 917  
 - - - - - M 920 — 952  
 - - - - - L 917  
 Vesede, L 155  
 Veseler, Oberst 144  
 - - - M 492  
 - - - DL 337  
 v. - - - Gen. Oberst 566  
 Vesenselder, Oberst  
 977  
 Vesig, § 227  
 Vesold, Geh. Raturat  
 777 — 863  
 - - - Lord, StM 130  
 v. - - - Oberst 808  
 - - - M 719  
 - - - DL 1034  
 Vessell, DL 575 — 575  
 Vesser, Oberst 240  
 - - - M 802  
 - - - § 146 — 345  
 - - - L 239 — 536 — 753  
 - - - DM 41  
 v. - - - GZ 693  
 - - - Oberst 685  
 - - - Oberst 523  
 - - - M 302 — 454 —  
 719  
 - - - § 139 — 180 —  
 780 — 1025  
 - - - L 229 — 272 —  
 596
- v. Besserer-Thalgingen,  
 M 992  
 Frhr. - - - v. - - - Oberst  
 768  
 - - - - - § 828  
 Bessina v. Branconi,  
 DL 741  
 Best, L 497  
 Beste, M 336 — 719  
 - - - § 1025  
 - - - Div. Fr. 71  
 Bestehorn, L 413  
 Bestelmeyer, OStM  
 858  
 Bester, Rechn. Rat 325  
 Bestgen, § 234  
 - - - Stz 470  
 Best, M 1020  
 Bestinger, § 795  
 Betde, L 519  
 Betensteb, L 306  
 Betge, Oberst 501  
 Bethde, GM 625  
 - - - Oberst 68  
 - - - Stz 493  
 - - - DL 918  
 Bethge, Oberst 1014  
 - - - GM 368  
 v. - - - M 459  
 - - - L 449  
 Bethge, M 477  
 - - - § 180  
 - - - DL 297 — 590  
 - - - StM 1016  
 Bethle, § 150  
 - - - L 161  
 - - - § 53M 603  
 - - - ZDL 656  
 - - - OStM 637  
 v. Bethmann Hollweg,  
 GZ 21  
 - - - - - L 399  
 Frhr. v. Bethmann,  
 DL 413  
 Gr. v. Bethusy-Duc, M  
 396  
 - - - - - M 450 —  
 738  
 - - - - - L 122 — 414  
 - - - 415  
 Betke, OStM 313  
 Bettomski, OZ 205  
 Bettag, § 321  
 Bette, L 215  
 Bettega, M 719  
 Frhr. v. Bettenborff,  
 Oberst 421  
 Betermann, Stz 470  
 Bettger, § 471  
 Bettin, Z 263
- Bettingen, StM 368 u. N  
 - - - L 239  
 Bettinghausen gen.  
 Betting, Int. Rat 35  
 Betz, Oberst 703  
 - - - Oberst 1017  
 - - - M 969  
 - - - § 223  
 - - - DL 586 — 797  
 - - - L 309 — 970  
 - - - Z 842  
 Behel, § 815  
 - - - DL 550 — 839  
 Ritter v. - - - Oberst  
 837  
 Behler, DL 797  
 - - - Stz 984  
 Beau, L 218  
 Beude, L 325  
 Beudel, L 344  
 Beuermann, L 338  
 Beulemann, DL 353  
 - - - L 354  
 Beulsch, DL 906  
 v. Beulwig, M 884 —  
 906  
 - - - DL 403  
 - - - L 449 — 566 —  
 824 — 907  
 Beunelburg, DL 586  
 - - - L 586  
 Beurmann, DL 303  
 - - - L 368  
 Beusch, L 132  
 Beust, § 531  
 v. - - - Oberst 951  
 Frhr. v. - - - Oberst 287  
 - - - - - M 691 — 719  
 - - - - - § 359 — 903  
 - - - - - DL 439  
 Beutel, Oberst 866  
 Beuter, DL 302  
 Beuther, Oberst 709  
 - - - DL 344  
 - - - L 203  
 Beutler, DL 920  
 - - - L 752  
 - - - ZM 993  
 - - - OStM 1015  
 Beutner, M 983  
 - - - DL 284  
 - - - L 154  
 Beutzel, § 363 — 595  
 Beuter, M 204  
 - - - Geh. u. Ob. Kr. -  
 Ger. Rat 29  
 Bewersdorff, L 752  
 Beyer, GM 162  
 - - - Oberst 19 — 947  
 - - - 950
- Beher, Oberst 227 —  
 831  
 - - - M 101 — 841 — 897  
 - - - 898 — 919 — 932  
 - - - § 135 — 167 — 207  
 - - - 525 — 731  
 - - - M 921  
 - - - DL 147 — 147 —  
 206 — 227 — 538  
 - - - 899  
 - - - L 176 — 243 — 267  
 - - - 317 — 612 — 895  
 - - - 898 — 918 — 927  
 - - - M 53M 662  
 - - - ZM 651 — 1036  
 - - - ZL 657  
 - - - FrM 944  
 - - - GM 671 — 745  
 - - - StM 351  
 - - - Reg. Rat 886  
 - - - Stz 369  
 - - - OZ 900  
 - - - FrM 674  
 v. - - - GM 230  
 - - - - - Oberst 526  
 - - - - - M 689  
 Beyerköhler, M 794  
 Beyerklein, Oberst 792  
 Beyersdorf, M 327 —  
 719  
 Beyersmann, L 191  
 v. Beyme, § 1025  
 - - - DL 456  
 - - - L 453  
 Beyreih, L 569  
 Beyrschlag, L 815  
 Beyse, M 502  
 - - - § 1025  
 - - - L 352  
 Bezella, M 53M 653  
 Bezler, Rechn. Rat 972  
 Bezner, Stz 974  
 v. Bezold, Oberst 602  
 - - - 603  
 - - - M 794 — 802  
 - - - L 347 — 495  
 Bezze, Oberst 788  
 - - - § 872  
 Bezzenberger, M 622  
 - - - L 233  
 Bialkowski, DL 364  
 Bibeacu, L 460  
 Frhr. v. Bibra, GM 300  
 - - - - - Oberst 826  
 - - - - - M 167 — 255  
 - - - 278  
 - - - § 836  
 - - - - - DL 118 u. N.  
 - - - 126  
 Bichler, L 791



Bichmann, $\S$ 731 — 731	Bieling, $\S$ 753	Biefert, $\S$ 294	Binke, $\S$ 752
Bichweiler, $\S$ 293	Bielig, Oberst 45	— Geh. Ar. Rat 54	Binneboes, $\S$ 582
Bidel, $\S$ 491 — 516	— M 192	Bieß, Oberst 376	Binneböds, Oberst 709
— 794	— $\S$ 1025	— $\S$ 650	Binner, Rechn. Rat 139
— $\S$ 329 — 516	— $\S$ 236	Biebert, $\S$ 225	Binsack, Oberst 703
— $\S$ 817	— $\S$ 376	Bienend, Oberst 616	Binting, $\S$ 416
— $\S$ 803	— $\S$ 279	Biffar, $\S$ 898	v. Binzer, M 1020
Bidenbach, $\S$ 63M 663	Bielle, M 841	Bigge, $\S$ 697	— $\S$ 1025
Bider, $\S$ 741	Biened, Oberst 312	— M 258	Jchr. — Oberst 687
Bidert, $\S$ 363	— M 387	Bipler, $\S$ 840	— — $\S$ 177
Bidhardt, $\S$ 891	— $\S$ 289 — 341 — 369	Bißl, $\S$ 988	Bippart, M 577
Bidobach, M 171	Bienen, $\S$ 580	Bißler, M 977 u. M.	— $\S$ 609
Bidobach, $\S$ 301 — 320	Bienert, $\S$ 910	v. Blla, M 228	von Bippen, $\S$ 142
— $\S$ 160 — 191	Bienko, Oberst 564	— $\S$ 636	— Geh. u. Ob. Ar.
— $\S$ 316	Biensfeldt, $\S$ 509	Bilabel, $\S$ 320	Ger. Rat 36 u. M.
v. — $\S$ 997	Bientz, M 719	— $\S$ 320	Bird, M 478
Biebrach, Oberst 220	Bier, $\S$ 1009 — 1015	Bilau, M 719	Birdenauer, $\S$ 307
— $\S$ 471	— $\S$ 224	— $\S$ 1037 u. M.	— 308
Biebricher, $\S$ 319	— Mar. M 665	Bilfinger, $\S$ 988	Birdenstädt, $\S$ 273
Biechle, M 776	— Rechn. Rat 917	— $\S$ 293	v. Birdshahn, M 275
— $\S$ 790 — 817	Bierast, $\S$ 222	Jchr. v. — $\S$ 957	Birdman, $\S$ 320
Bied, $\S$ 369	Bierau, $\S$ 254	— — M 964	Birdner, Reg. Baurat
— $\S$ 596	Bierbad, $\S$ 184	Bilharz, $\S$ 897	940
— $\S$ 747	v. Bierbrauer zu Brenn-	Bilke, M 227	Bird, $\S$ 608
Biebstadt, $\S$ 280	stein, M 284 — 685	— $\S$ 542	Birett, $\S$ 786
Biebestarten, $\S$ 260	Bierch, Oberst 926	v. Bitterbed, M 468	Birke, $\S$ 485
Biedenbach, Laß. $\S$ 863	— $\S$ 930	Billert, $\S$ 284	Birkelbach, $\S$ 802
v. Biedenfeld, M 738	Biergans, $\S$ 798	Billich, Oberst 637	Birkenbühl, $\S$ 584
— $\S$ 407	Bieringer, $\S$ 608	— $\S$ 272	— $\S$ 584
Bieder, M 339	Bierling, $\S$ 949	— $\S$ 139 — 349	Birkenfeld, $\S$ 541
— $\S$ 513	— $\S$ 797 — 925	Bilsmann, $\S$ 657	Birkenmaier, $\S$ 202
Biedermann, M 323	Biermann, Oberst 289	Billing, $\S$ 606	Birkenhof, Oberst 690
— $\S$ 356 — 1034	— 360	Bilman, Oberst 178	— M 305
— $\S$ 321	— Oberst 627	v. Bilow, M 490	— $\S$ 447
Jchr. v. — $\S$ 902 —	— M 550	Bilse, M 543	Birchhof, M 905
902 — 909	— $\S$ 167 — 194 — 322	Bilz, $\S$ 351	Birkmann, M 63M 662
— — $\S$ 902	— 380 — 910	Bind, M 308	Birkner, $\S$ 579
Bieberstadt, $\S$ 592	— $\S$ 665	Binder, M 495 — 991	— $\S$ 839 — 952
Jchr. v. Biegeleben, M	— $\S$ 640	u. M.	Birnbacher, $\S$ 498
491	— $\S$ 530	— $\S$ 490 — 793	Birnbauer, $\S$ 731
Bieger, $\S$ 269 — 471	— $\S$ 465	— $\S$ 606	— Div. Vfr. 887
Biehl, M 884	Biernert, M 795	— $\S$ 428	Biron von Curland,
— $\S$ 377	Biernath, $\S$ 51	— Reichs-Milit. Ger.	Prinz Gustav, M 22
v. Biebler, Oberst 123	Biernert, $\S$ 817 — 817	Rat 1005	Birr, $\S$ 305
v. Bief, M 640	Bierotte, $\S$ 149	— Ar. Ger. Rat 961	Birzer, Oberst 865
— $\S$ 753	Bierstadt, $\S$ 273	Bindernagel, M 565	Birchhaus, M 63M 653
v. Biefa, Oberst 997	Bierstedt, $\S$ 490	Bindert, $\S$ 327	Bischof, M 20
Bierer, Oberst 185	Bierwerth, $\S$ 282	— M 63M 652	— Oberst 623
— M 334 — 487	Bierwes, $\S$ 582	Bindzeit, $\S$ 573	— $\S$ 548 — 589
— $\S$ 180 — 1025 —	Biesau, M 222	— $\S$ 210	— $\S$ 752
1025	— $\S$ 343	— $\S$ 166	— Rechn. Rat 337
— $\S$ 335	— Int. Rat. 33	Bingel, $\S$ 547	Bischoff, M 355 — 559
— $\S$ 751	Biese, $\S$ 246	— $\S$ 171	— 719 — 831 — 871
v. — $\S$ 430	Biesenbach, $\S$ 127	Bingemer, $\S$ 785	— $\S$ 930
Biesfeld, M 46	Biesendörner, $\S$ 985	— $\S$ 796	— M 825
— $\S$ 1006	Biesenthal, $\S$ 926	Bingler, $\S$ 255	— $\S$ 352
Biesfeldt, M 257	Biese, $\S$ 567	Bingmann, $\S$ 570	— $\S$ 198 — 230 — 365
Biesig, $\S$ 904	Biesold, $\S$ 901	Binhold, Oberst 21	— 503 — 587 — 899
	Biestersfeldt, $\S$ 522	Binkau, Oberst 942	— $\S$ 297 — 386
		— $\S$ 934	— 900

- Bischoff, EtM 170  
 — DZ 203  
 v. Bischoffshausen, GZ  
 49  
 — — Z 409  
 Frhr. — — S 126  
 — — — LZ 126  
 Biser, FrvDL 993  
 Bisinger, LZ 980  
 Biskup, Milit. Ob. Pr.  
 76  
 Bisкупski, M 182  
 Biske, S 816 — 817  
 Bismard, Z 751 —  
 752  
 v. — GZ 696  
 — — Oberst 10 — 30  
 — — 107 — 275 —  
 1020 u. N.  
 — — M 117 — 120 —  
 396 — 1020 — 1020  
 — — S 25 — 130 —  
 141 — 374 — 1026  
 — — 1026  
 — — M 436 — 738  
 — — LZ 25 — 265  
 — — Z 117 — 434  
 Gr. — — Oberst 1017  
 — — Schönbhausen,  
 Z 392  
 von — Fürst Otto, Z 392  
 Bispind, Z 477  
 Frhr. v. Bissing, Gen.  
 Oberst 393  
 — — — S 414  
 — — — M 459  
 — — — Z 752  
 Gr. v. Bissingen u.  
 Nippenberg, Z 984  
 Bissingner, Oberst 540  
 — — LZ 551  
 — — Z 799  
 Bar. v. Bistram, LZ  
 460  
 Biß, GZ 697  
 Bißmeher, M 504  
 Bittich, M 779  
 — — Z 234  
 Bittel, DL 301  
 Bitter, Oberst 265  
 — — Z 524  
 v. — GZ 696  
 — — M 73  
 — — M 465  
 — — LZ 442  
 Bitterauf, Prof. 851  
 Bittermann, Z 570  
 Bitthorn, Oberst 331  
 Bittkinski, Z 331  
 Bittner, Z 528  
 Bittrich, Z 810  
 Bittroff, S 362  
 Biver, DL 192  
 Blache, ZDL 656  
 Blachny, Z 525  
 Blad-Swinton, Oberst-  
 leutnant 1017  
 Bladburn, Z 549  
 Bländner, M 202  
 Bläsing, Z 529  
 Bläß, M 563 — 579  
 Blättner, S 545  
 Blakesley, M 451 u. N.  
 Blamberg, Z 283  
 — — Z 155  
 Blandt, M 308  
 Blanc, GM 841 — 847  
 — — GM 745  
 le — EtM 1042  
 v. — LZ 114  
 Blanchart, S 478  
 Blaud, Oberst 348  
 — — M 456  
 — — S 344  
 — — DL 491  
 Frhr. v. Blandart, Z  
 122 — 122 — 446  
 v. Blandenburg, Oberst-  
 leutnant 123  
 — — — M 719  
 — — — S 374  
 — — — Z 108 — 402  
 Blandenhorn, M 689  
 v. Blandensee, GM 96  
 — — 367  
 — — Oberst 685  
 — — Oberst 170  
 — — DL 432  
 — — — Z 148 — 335  
 Blanderb, Z 753  
 Blandt, Oberst 462  
 — — S 999 — 1025  
 — — Z 827 — 980  
 — — M bZM 658  
 — — GM 873  
 Blanke, EtZ 490  
 Blankenagel Z 340  
 Blankenburg, S 288  
 — — Z 303 — 371  
 v. — GM 700  
 — — — S 256  
 — — — Z 753  
 v. Blankenseld, S 1025  
 — — DL 461  
 Blankenhorn, M 13  
 Blankenstein, S 587  
 — — M 604  
 — — DL 977  
 — — Z 975  
 v. Blanquet, S 110  
 Blasche, Z 153  
 Blasche, Z 340  
 v. — — Z 469  
 Blaschy, GM 361  
 Blajenhauer, S bZM  
 663  
 Blasius, M 531  
 Blaszkowiz, M 290  
 Blaszy, DStMpoth. 671  
 Blas, DM 256  
 Blasl, DM 894  
 Blaffmann, M 937  
 Blassenmann, Z 908  
 Blashmann, GM 946 —  
 947  
 Blatt, S 791  
 Blattmacher, Oberst  
 997  
 — — Z 965  
 Blau, S 217  
 — — Z 137 — 578  
 — — GM 469  
 Blauel, GZ 695  
 — — Z 131  
 Blauert, Z 940  
 Blaufuß, Z 803  
 Blaul, GM 1038  
 — — Z 803  
 — — EtM 805  
 Blaurock, GM 701  
 — — Z 835  
 — — DZ 803  
 Blecher, Z 977  
 — — GM 297  
 Bleden v. Schmeling,  
 GM 415  
 — — — Oberst 709  
 — — — Z 455  
 Bleds, DL bZM 655  
 Blecker-Kohlsaat, M 457  
 Bleher, DL 175  
 — — Z 176  
 Bleibbaum, M bZM 653  
 Bleibler, Z 967  
 Bleibtren, Oberst 466  
 — — M 739  
 — — Z 454  
 Bleicher, Oberst 968  
 Bleidroth, Z 904  
 Bleiborn, GZ 530  
 Bleines, S 237  
 Bleisch, DL 549  
 Blell, M 210 — 291  
 Blend, Z 154  
 Blendt, DL 377  
 Blejer, Z 367  
 v. Blejlingh, Oberst 523  
 Bleischacher, S 832  
 Bleul, Z 754  
 Bley, S 637  
 Bley, FrvDL 993  
 — — EtZ 426  
 — — DZ 214  
 Bleyer, DL 293  
 — — Z 164 — 300  
 Bleyhoeffer, Oberst 339  
 — — Oberst 533  
 Bleyhöffer, Oberst 612  
 Bleyl, M 910  
 — — S 952  
 Blezinger, Oberst 976  
 — — Z 981  
 Blied, DL 539  
 Blietener, GM 553  
 — — Oberst 503  
 — — S 586  
 — — DL 539  
 Blind, DStM 982  
 Blindow, Z 189 — 341  
 — — 341  
 Frhr. v. Bilitzsdorff,  
 Oberst 592  
 — — — M 148  
 Bloch, DL 309  
 — — ZM 653  
 — — v. Blottwitz, GZ 59  
 — — — Oberst 703  
 Blochmann, GM 929  
 Blochwitz, DL 906  
 — — Z 924  
 Bloch, GM 701  
 — — M 255 — 342 —  
 377  
 — — S 362 — 387 — 546  
 — — 897 — 1015  
 — — M 739  
 — — DL 300  
 — — Z 198 — 303 — 325  
 — — 343 — 349 — 368  
 — — 547  
 — — ZDL 1036  
 — — DL bZM 657  
 — — Z 302  
 — — Z 221  
 v. — GM 699  
 — — — M 126 — 138  
 — — — S 116 — 351  
 v. Bloebau, Oberst 105  
 u. N.  
 — — — Oberst 62 — 118  
 — — — S 165  
 — — — DL 406  
 Bloebel, Z 836  
 Bloebow, Redn. Kal 519  
 Bloem, M 181  
 — — S 532  
 Blömer, S 839  
 Bloemers, LZ 346  
 Blöft, Z 803  
 Blohm, GM 949

Blohm, M 902	Blum, § 53M 656	Bobbien, L 918 — 921	Bodmann, M 366
— § 902 — 915	— StM 179	Bobbjn, M 644	— L 255
— L 751 — 753	— Deforme, M 291	Bobbjn, L 360	Bodtsch, GWD 680
Blohmcr, L 926	— § 294	Bodh, L 585	Bodtsch, M 221
Blomberg, L 365	v. — L 397 — 480	v. — L 413	Bodtschab, J 216
v. — GbZ 115	— Fclbpropft 993	Bodhberg, DStB 403	Bodtschammer, § 999
— Oberft 305	Blumberg, M 304	Gr. v. Bodtsch- burg, M 1020	v. — Oberft 958
— M 148 — 178	— § 581	Bodhou, § 387	v. Bodtm-Doffe, Oberft 709
— § 190	— L 324	— L 169	v. Bobbien, M 719
Frhr. — GL 353	Blumberger, § 207	— G M 683	— § 731
— G M 683	Blume, Oberft 646	— Oberft 381	— R 434
— Oberft 151	— M 166	— M 202 — 475 —	— L 399 — 401 —
— M 643	— § 232 — 598 — 601	556 — 932	422
— DL 375	— R 420	— § 731 — 900 — 988	— L 296 — 393
Blome, § 88	— DL 496	— 1025	Bode, G M 250
— L 248	— L 242 — 496	— DL 378 — 741	— Oberft 17 — 685
v. — L 399	— DL 492	— L 151 — 160 — 243	— Oberft 495
Blomeyer, M 512 —	v. — GbZ 147	— 267 — 536 — 538	— M 154 — 216 —
1025 u. R.	— Oberft 690	— 754	377 — 577 — 937
— § 525 — 532	Blumenauer, DL 365	— M 53M 658	— § 246
— DL 179	Blumenbach, M 493	— Fw § 658	— R 453
Blot, DZ 611	— § 480	— G M 111 — 210	— DL 155 — 215 —
Blubau, G M 407	— R 464	— StM 1042	217 — 246 — 352
— DL 216	— L 480	— DStB 497	— 352 — 352 — 534
Blücher, L 188	Blumenberg, L 279	— StB 413	— L 215 — 217 — 219
v. — Oberft 76	Blumenreuter, R 607	— Geh. Konfift. Rat 33	— 274 — 351 — 589
— M 686 — 719	Blumensaat, DL 536	— Rechn. Rat 1016	— 753
— § 129	— L 537	— B 589	— BM 748
— R 418 — 422 —	Blumenstein, L 269	v. Bülffingen, G M	v. Boderer, M 422
442 — 739	— DZ 813	910	— § 165
— DL 165 — 272 —	Blumenthal, M 488 —	— M 481 — 719	— R 421
467 — 467.	719	— 1010	— DL 418
— L 422	— DL 175	— § 112 — 114 —	— L 412
Gr. — Oberft 703	— L 386 — 567	1011 — 1015	v. Bodelschwingh, GL
— M 265	v. — GL 695	— DL 421 — 919	78
— R 430	— Oberft 334 —	— L 114 — 114 — 650	— G M 431
Gr. — v. Bahstatt,	1017	— 902 — 902	Bobert, M 282
M 405	— DL 168 — 1034	v. — Oberft 28 — 703	Bobemann, M 540
Blüher, L 174	Gr. — Oberft 709	— Oberft 52	— § 310 — 369
Blümchen, § 16	Blumentritt, DL 241	v. — u. Polach, Gen.	Boben, Oberft 689
Blümde, Oberft 1017	— L 576	Fclbm. 152 u. 216	— M 536 — 926
— L 318	Blumers, StM 743 u. R.	— — — GbZ 271	— § 25
Blümel, § 310	Blumröder, M 792	— — — M 489	— L 237 — 333 — 506
— StM 324	v. — Oberft 709	— — — § 35 — 107	— 753 — 939
Blümke, L 195	— M 188	— 115 — 138	— Fw DL 944
Blümlein, Oberft 840	Blumstengel, M 932	Frhr. v. — Oberft 110	Bodenbenber, L 516
Blümm, § 789	Blund, L 197 — 517	— 703	Bodenburg, L 200 —
Blümmcr, Oberft 932	Blunf, DStB 611	— — — Oberft 564 u. R.	328
— Oberft 502	Bluth, L 119	— — — M 144	Frhr. v. Bodenhausen,
— M 475 — 547	Gr. Bnin Bninski, DL	— § 731	GL 697
Blüthgen, L 600	1034	— DL 140 — 450	— G M 885
Bluhm, Oberft 369	— v. — L 397	v. Bodenberg, L 411	— Oberft 900
— L 904	Bober, G M 152	v. — Bollard, GL 694	— — — M 1020
— G M 460	— L 557	v. Bodemann, M 200	— — — § 108
Blum, Oberft 584	Bobrif, G M 1040	— 599	— — — DL 412 — 917
— M 635	— Mar. G M 1008	Bodeloh, DStM 577	— — — L 412 — 412
— DL 300 — 435 —	Bobrowski, § 552	Bodhader, L 504	Bodenfchab, § 794
975	Bobrien, G M 919 —	Bodhahn, L 405	Bodenflet, L 258
— L 575 — 751 — 816	950		Bodenftedt, R 438
— 970	— DL 914		

- Bodenstedt, L 154  
 Bodenstein, Oberst 562  
 — Oberstlt 316 — 709  
 — M 327  
 — S 201  
 — L 169 — 575 — 584  
 Bodin, L 325  
 Brhr. v. u. zu Bodman,  
 (GL 695  
 — — — — — Oberstlt 833  
 — — — — — M 831 — 849  
 — — — — — L 287  
 Bodmann, L 309  
 v. Bodungen, (GL 99  
 u. N.  
 — — S 731 — 1025  
 — — DL 1034  
 Boebel, Rechn.Mat 673  
 Böck, R 872  
 Boed, Oberstlt 486  
 — S 516  
 — DL 112  
 — DStM 166  
 — EtW 805  
 Böck, S 794  
 Böckelmann, Oberstlt  
 426  
 Bödenhoff, L 312  
 Boeder, Oberstlt 614  
 — L 219 — 443  
 Boeders, L 216  
 Boedh, Oberst 1017  
 — L 114 — 185  
 — LGM 71  
 v. — L 295  
 Böckh, Oberstlt 537  
 Böcking, R 427 — 739  
 Boedler, GLM 361  
 — DStM 115  
 Böcker, GM 193 u. N.  
 Boedling, S 545  
 Boedmann, R 456  
 v. — GL 696  
 Bödmann, L 320  
 v. — GL 80  
 — — GM 100  
 — — S 287  
 — — DL 270  
 Boecler, L 190  
 Boebdinghaus, L 172  
 Böbeder, L 1009  
 Böbeler, S 527  
 — L 543  
 Boeber, S 536  
 — DL 558 — 601  
 — 3L 657  
 — GLM 922  
 — Geh. u. Lb. Nr. Ger.  
 Mat 29  
 Boebler, GM 702
- Böbifer, L 528  
 Boebler, StM 233  
 Boege, M 453  
 — DL 226  
 Boegel, L 506  
 Bögel, FwM 856  
 Boegemann, DL 312  
 Boegerhausen, L 897  
 Bögl, DL 810  
 Böhaimb, DL 973  
 Böhl, DL 511  
 v. — Oberst 703  
 Böhlant, GLM 493  
 Böhlau, Oberst 703  
 Böhle, L 790  
 v. Böhlenborff-Bölpin,  
 Oberstlt 709  
 Böhler, M 553 — 556  
 Boehlich, DL 162  
 Boehlke, L 367  
 Böhlke, Rechn.Mat 946  
 Boehn, GL 694  
 — Oberstlt 11 — 252  
 — M 196 — 248 — 253  
 — 260 — 473 — 719  
 — S 198 — 371 — 1025  
 — DL 371 — 405  
 — L 134 — 303 — 327  
 — 535  
 v. — GL 696  
 — — S 260 — 479  
 — — L 304  
 — — EtW 431  
 — — — — — Bezugs, Oberstlt  
 423  
 — — — — — M 431  
 — — — — — R 431  
 Böhm, GL 867  
 — GM 120  
 — Oberstlt 860  
 — S 230 — 262 — 268  
 — 783  
 — DL 269 — 407 —  
 448 — 815  
 — L 156 — 567 — 590  
 — 829 — 966 — 970  
 — GM 863  
 — M bZM 653  
 — S bZM 655  
 — StM 503  
 — Int.Mat 47 — 777  
 Böhme, GM 17  
 — M 923  
 — S 200 — 471 — 592  
 — 909 — 925  
 — DL 365 — 516 —  
 898 — 938  
 — L 216 — 228 — 275  
 — 279 — 901 —  
 908 — 978
- Böhme, DL 931  
 — Min.Mat 57  
 — Remonteamtsver-  
 walter 941  
 Böhmelt, L bZM 657  
 Boehmer, M 56 — 160  
 — 437 u. N. — 146  
 — S 586  
 — L 751  
 Böhmer, Oberst 881  
 — Oberstlt 1017  
 — M 719  
 — S 366 — 532 — 731  
 u. N. — 1025  
 — L 173 — 219 — 241  
 — 520 — 550  
 — StM 170  
 — 3 894  
 Böhmer-v. Egmich,  
 Oberst 441  
 Böhmig, DL 899  
 v. Boehn, Gen.Oberst  
 250 u. 349  
 — — G bM 693  
 — — GM 701  
 — — M 636  
 — — DL 257 — 1034  
 — — L 113 — 409 —  
 429  
 Boehnde, M 1020  
 — DStM 295  
 Böhnig, DL 251  
 Böhnisch, DL 369  
 Boehnke, DL 1034  
 Böhnke, DL 596  
 — 3 922  
 Boehr, DStM 1042  
 Böhrenz, M bZM 653  
 — 3M 651  
 Boehringer, Oberst 1039  
 — S 989  
 Böhringer, S 916  
 — L 538 — 910  
 Böter, M 288  
 Boelde, Oberstlt 337  
 — 552 — 709  
 — S 527 — 594  
 — DL 154 — 595  
 — L 549  
 Böle, S 583  
 Boeleder, DL 741  
 Bölig, L 219  
 Boelte, L 263  
 Bölle, M 321  
 — L 751  
 Böllow, L 283  
 Boell, M 291  
 — S 1012 — 1039  
 Böllert, L 544  
 Boelling, DL 447
- Bölling, BrM 672  
 Bölsche, Oberstlt 565  
 — L 574  
 Boelsen, DL 980  
 Böstink, L 557  
 v. Boelzig, M 119 —  
 377 — 719  
 — — S 731  
 — — DL 1034  
 v. Boemden, Oberstlt  
 1013  
 Bömeleit, L 186  
 Bömer, L 148  
 Bömers, S 514  
 — DL 514  
 van Bömmel, L 754  
 — — GLM 829  
 Böubel, DL 574  
 Boenide, L 537 — 609  
 Bönidde, S 557 — 1025  
 Bönlq, L 896  
 Brhr. v. Boentig,  
 Oberst 646  
 — — S 114 — 114 —  
 117 — 145 — 731  
 — 731  
 Boening, M 196  
 — DL 587  
 — L 587  
 Böning, M 330  
 — DL 151  
 — L 546  
 Böninger, DL 425  
 — L 420 — 461  
 Boenisch, M 719  
 — DL 161  
 — L 754  
 — EtW 429  
 Boenle, Oberst 641  
 — M 484  
 v. Bönningshausen, M 56  
 — — L 174 — 175  
 Boensel, GLM 268  
 Boergen, Div. Br. 75  
 Börtner, L 341  
 — DStM 456  
 Boerl, L 752  
 Boerner, L 219 — 229  
 — 272  
 — DStM 747  
 Börtner, S 212  
 — L 119 — 153 — 536  
 Boersch, DL 189  
 — L 321  
 — 3 475  
 Börtler, DL 837  
 Börtling, 3 547  
 Boes, L 164 — 347 —  
 791  
 Böschen, L 274

Boeje, M 342 — 1010	v. Boetticher, S 121	Bohné, DL 269	Boll, Ob.Br.Ger.Rat 76
— L 189	— 467	Bohnen, DL 319	Bolle, R 406
— GZ 677	— M 428	— L 753	— DL 371
Frhr. v. Böjelager, R	Bötticher, S 133 — 144	Bohnenkamp, M 172	— L 147 — 229 — 932
1031	— 307 — 512	— L 594	— EtMoth 671
— — L 404	— DL 146 — 505 —	Bohnflebt, M 146 —	Boller, DL 231 — 231
Boesenberg, L 610	506	196 — 202 — 566	— 300
Böfenberg, S 989	— L 269 — 501	— S 210	Bollert, M 159
— DL 546	— M 534	— DL 566	Bollig, DL 333
Böshen, DL 579	v. — GZ 696	— Secreſanvalt 49	Bolling, L 142 — 142
— L 580	— — Oberſt 709	Bohriſch, Oberſt 211	Bollinger, DL 1039
Boesig, JDL 655	— — M 689 — 719	Bohrmann, EtM 193	— L 313
Boesler, S 567	— — R 441 — 459 —	Bohy, M 210	— J 483
Bösmiller, M 783 —	461	v. Bojan, Oberſt 335	Bollmann, Oberſt 17
804	— — DL 246	— — S 339 — 691	— 533
Boeffer, Oberſt 510	— — L 148	v. Bojanowſki, L 153	— S 151
u. R.	Böttjer, DL 349	— Gch. u. Ob.Br.Ger.	— L 189 — 534 — 753
Böck, GZ 31	Boettiger, S 281	Rat 74	— J 176
— M 262	Böttler, J 832	Bojanowſki, L 119	Bollmeyer, L 352
Boeckner, DL 933	Böttlin, Oberſt 1010	Boie, Oberſt 135	Bollow, L 189
Boesjoermens, S 498	— DL 293	— S 353	Bollwein, JDL 855
Bötel, L 199	Böttlich, Oberſt 21	— L 264	Bologaro-Crevenna,
— EtJ 354	Boegel, L 937	Boir, S 33M 663 — 663	M 420
Boeters, Oberſt 328	Böhlow, R 604	Frhr. v. Boineburg-	v. Bolſchwing, Oberſt
Boethelt, DL 164	Böwing, Oberſt 16 u.	Langsfeld, R 460 —	687
— Ob.Reg.Rat 48	R.	739	— — L 403
Boether, GDM 691	Bofinger, DL 975	Du Bois, Oberſt 559	Bolte, Oberſt 866
Boethle, Oberſt 588	Bogatsch, S 476	du — S 130	— Oberſt 870
Boettcher, GM 699	Bogebain, L 228	— — R 162	— S 543
— Oberſt 205	Bogen, Oberſt 703	— — de Duniac, R 427	— DL 475
— S 328 — 1025	v. — M 719	Boiffelier, S 914	— L 929
— Baurat 675	— — DL 182	— L 913	v. Boltensflern, S 125
— Ob.Reg.Baurat 33	— — L 367	Boijſſere, Oberſt 197	— 254
Böttcher, S 541 — 573	— — u. Schönſtedt, M 13	— M 506	— — L 142 — 920
— L 135 — 163 — 368	Bogenbörfjer, Oberſt 790	Boijſſevain, L 238	— — S 651
— 590 — 938	Bogenhardt, OJ 435	Boit, L 229	Bolke, M 911
— Frv DL 660	Bogler, DL 584	— EtM 474	— S 551
— GM 745	Bogun v. Wangenheim,	Bol, Oberſt 562	— L 465
— Mil.Baumſtr. 940	M 249	Bolſberg, M 351	Bolz, M 853
Bötterling, GM 343	v. Boguslawski, S 119	— S 180 — 317	Bolze, GM 930
— DL 475	Bohle, DL 181	Bolſmann, S 577	— M 281
Boettge, DL 1034	— EtM 312	Bolſmayer, GM 992	v. Bomhard, GM 834
Böttge, S 286	— J 196	Bolſorn, Prof. 851	— — Oberſt 828
Boettger, DL 238 —	— PrM 673	Bolſbrinler, L 322	— — Oberſt 828
476 — 909	v. Bohlen, R 443	Bolbrünge, S 174	— — M 288 — 781 —
Böttger, M 206	— — L 411	Bold, Br.Ger.Rat 48	838
— S 364 — 899	— — Halbach, M 1020	Boldt, Oberſt 46 —	— — S 296 — 782
— DL 134 — 893	— — u. — M 441 — 719	141	— — R 824
— L 328 — 595 — 914	— — — — R 1032	— M 475 — 475	— — L 782 — 828
— EtM 509	Bohley, DL 816	— S 355 — 633	Bomme, J 486
— EtB 436	Bohlmann, Oberſt 684	— R 1000	Bommers, L 608
— OJ 911	— DL 159	— L 417 — 419	Bommers, EtM 789
Boettlicher, M 488 —	Bohn, Oberſt 1005	— JDL 656	v. Bomadorff, Oberſt
559	— — M 445	— GDM 184 — 1040	118 — 612
— S 190	— — Gb M 662	— Intendant 79	— — M 189 — 470 —
— R 1031	Bohmrich, DL 344	Bolen, L 975	719
— L 113 — 519	Bohn, L 161 — 175	Bolenius, M 719	Bon, S 320
— S 652	Bohne, Oberſt 186	Bolke, L 328	Bonader, EtJ 378
— GDM 451	— — M 359	v. Bolfo, GDM 226	Bonah, M 578
v. — Oberſt 928	— DL 511 — 577	Boll, L 247	— DL 198

- Bunde, § 906  
 — DL 314  
 Boudid, M 606  
 — R 605  
 Bone, § 187  
 Bonewig, L 158  
 Bonfils, L 752  
 Bonga-Schmidt, DL 504  
 Bongardt, DL 932  
 — L 126  
 Frhr. v. Bongaart, L 434  
 v. Bonge, M 441  
 Bonger, StM 505  
 Bönhagen, L 233  
 Bönhard, Oberst 6  
 Bönhoeffler, L 125  
 v. Bonin, GbZ 93  
 — GZ 102  
 — WM 103 — 281  
 — WM 701  
 — Oberst 123 —  
 299 — 515  
 — M 59 — 66 — 255  
 — 387 — 470 — 515  
 — 566 — 719  
 — § 110 — 116  
 — R 394  
 — DL 430 — 436 —  
 455 — 487  
 — DL 566 — 711  
 — L 108 — 111 —  
 131 — 430 — 443  
 Bonn, Oberst 869  
 — M 765  
 — L 324  
 Bonnenberg, L 176  
 Bounes, L 274  
 Frhr. v. Bonnet zu  
 Meantry, R 818  
 Bonjac, M 232  
 Boujad, Oberst 230  
 — DL 357  
 Bonje, L 538  
 Bonte, L 495  
 Boof, L 977  
 Boos, § 63M 663  
 Boof, § 731  
 Boos, M 564 — 565  
 — Div Wfr. 68  
 Bopp, WM 997  
 — R 984 — 1000  
 — DL 299 — 984  
 — L 984  
 Gr. — zu Oberstadt,  
 DL 820  
 Borbstadt, Oberst 703  
 — R 439  
 — DL 182  
 v. Borch, § 308  
 Frhr. v. der Borch,
- M 406  
 Borchardt, M 360  
 — § 362  
 — DL 448  
 — Int.Rat 60  
 Borchert, Oberst 180  
 — Oberst 388  
 — DL 135  
 — DStB 484  
 Borchers, M 321 — 563  
 — § 155 — 506  
 — DL 202 — 587  
 — L 246 — 371  
 — LZ 609  
 Borchert, WM 510  
 — Oberst 390  
 — M 326  
 — L 195 — 266 — 351  
 — BDL 654  
 — Rechn.Rat 681  
 — Z 173  
 Borchmann, M 351  
 — L 180  
 Borchmeyer, L 557  
 Borch, M 289 — 311  
 — § 555  
 — DL 741  
 — L 569  
 — StM 182  
 v. — M 719  
 — L 460  
 v. Borde, Oberst 110  
 — 428  
 — Oberst 681 —  
 709  
 — M 180 — 212 —  
 296 — 719 — 1009  
 — § 117 — 288 —  
 299 — 731 — 966  
 — M 739  
 — DL 117 — 348 —  
 401 — 452 — 456  
 — L 125 — 287 —  
 344 — 401 — 402  
 — 418 — 449 — 449  
 Frhr. v. — R 439  
 — DL 1034  
 v. Borden-Mierose, L  
 449  
 Bordenhagen, GbM 86  
 — § 496  
 — DL 496  
 Boreckowski, B 657  
 Bördshn, § 304 — 581  
 — LZ 170  
 v. Borell du Bernay, §  
 230 — 391  
 v. Boremski, Oberst  
 709
- Borggreve, § 25  
 Borchardt, M b3M 659  
 van der Borch, L 607  
 Borgmann, L 150  
 v. Borgstede, M 719  
 Borgstette, § 1025  
 Borgwardt, StM 207  
 Borsh, DL 258  
 — L 753  
 Bork, M 1020  
 — § 588  
 — DL 150 — 581  
 — L 217 — 369  
 Bormann, M 179 —  
 559 — 574  
 — § 479 — 551  
 — DL 251  
 — L 243 — 483 — 713  
 — StM 387 — 1042  
 — StM 360  
 — Gesch. u. Ob.Mr. Ver.  
 Rat 62  
 Bormann, WM 699  
 Born, Oberst 963  
 — M 546  
 — § 134 — 293 — 731  
 — DL 193 — 546  
 — L 191 — 194 — 227  
 — 228 — 275 — 843  
 — StM 388  
 — DStB 418  
 v. — Fallois, DL 410  
 v. dem Borne, GbZ 51  
 — M 719  
 — DL 249 — 268  
 — 741  
 — L 170 — 171  
 Bornefeld, § 380  
 Bornemann, Oberst 629  
 — Oberst 985  
 — M 934  
 — § 731  
 — DL 358  
 — L 181 — 182  
 — B 213  
 v. Bornhaupt, M 114  
 Bornhausen, M 77  
 Bornheim, FivDL 661  
 Bornkoel, GbM 130  
 Bornmüller, M 189  
 Bornschein, L 268  
 Bornscheuer, DL 528  
 Bornschier, L 753  
 Bornschlegel, M 846  
 Bornstiedt, L 275  
 v. — Oberst 686  
 — M 140  
 — DL 122  
 — L 449  
 v. Borosini, § 952
- Borowick, DL 339  
 — LZ 401  
 Borowski, WM 701  
 — M 471  
 — L 134  
 — Ob.Reg.aurat 48  
 v. Borries, GbZ 93  
 — WM 70 — 682  
 — Oberst 703  
 — Oberst 1017  
 — M 527 — 719  
 — § 107 — 127 —  
 141 — 254 — 371  
 — R 418 — 437 —  
 739  
 — DL 177 — 480 —  
 741  
 — L 128 — 152 —  
 276 — 312 — 347  
 Gr. — § 387  
 Borris, DL 304  
 Borrmann, Oberst 282  
 — § 268  
 — L 753  
 — LZ 439  
 v. Borroczyn, M 1039  
 Borsh, L 478  
 Borßdorf, DL 542  
 Borst, L 754  
 v. Borstig, L 468  
 Borstowski, FivM 658  
 Borst, B 498  
 Borst, L 790 — 980  
 v. Borstfeld, DL 116  
 — L 116 — 116  
 Borstorf, § 225  
 Borst, Oberst 974  
 Borstscheller, DL 839  
 Borst, L 315  
 Borst, Oberst 519  
 — § 832  
 — R 821  
 — DL 229  
 — L 493  
 Borst, Oberst 683  
 v. Borse, Oberst 450  
 — M 13 — 114 —  
 140 — 148 — 900  
 — § 508 — 531 —  
 731  
 — DL 411  
 — L 145 — 411 —  
 433 — 450 — 752  
 Gr. — § 721  
 Boshamer, L 535  
 Boshart, M 841  
 Bosinger, DStM 963  
 Boskamp, L 590  
 Bosmann, StM 416  
 du Bosque, L 316

Boffe, M 237 u. N. — 350 — 719 — DL 319 — L 203 — 514 — DetM 553 v. — GL 949 — Oberstlt 1017 — M 52 — 130 — S 502 — 915 Boffelmann, L 343 Boffert, L 320 v. Boffert, GL 996 Boffelmann, S 239 — 1025 Böfler, GM 118 v. Both, Oberstlt 487 — 709 — M 393 — S 270 — 467 Bothe, GL 41 — Oberst N. — Oberstlt 266 — M 517 — 719 — L 222 — Geh. Kr. Rat 886 v. — DL 459 v. Bothmer, Oberst 17 — 625 — M 421 — 643 — S 314 — 526 Fhr. — M 14 — 129 — 719 — S 323 — R 739 — DL 424 — 480 — L 421 Gr. — Gen. Oberst 767 — Oberstlt 781 — M 781 — S 781 — 782 — R 423 — DL 273 — 1034 Bothof, M 841 Bothsch, S 797 — 973 — L 974 Bott, Oberstlt 688 — 1009 — L 137 — StB 256 Bottke, L 231 — 303 Fhr. v. dem Bottken- berg, an. v. Schirp, M 719 — R 412 — 429 — L 403 Bottler, L 322 — StM 364 Bottlinger, Oberstlt N. — L 293 — 482	Bob, Oberst 865 — M 801 — GM 862 Bogenhardt, L 972 — StB 784 Fhr. v. Bogheim, GM 101 — 767 Bouhler, GL 867 — Oberst 839 — L 839 Bouneß, DL 899 — L 899 von Bourbon, Prinz Ferdinand, Herzog von Calabrien, K. S. 832 Bourguet, Oberstlt 688 Bourler, Oberstlt 804 Bourquin, L 894 Bourviog, L 498 Bouteiller, L 269 Bostin, Oberstlt 571 — M N. Fhr. v. Bontteville, Oberst 857 Bouvain, M 497 Bovenschen, DL 219 Boveri, S 731 v. Bogberg, M 915 — R 918 — 918 — 920 — L 918 Bogberger, S 813 Bogheimer, L 608 Boy, M 871 — R 821 — L 753 — GM 821 — Eb, S 533 Boyneburgl, GM 701 v. Bohneburgl, M 435 Fhr. v. Bohneburg- Lengsfelb, DL 437 Boufen, M 328 — S 232 Braasch, L 262 — GM 194 Braab, L 329 — GM 494 — B 360 Brabänder, S 330 Brach, L 289 — DL hZM 657 Bracher, DL 968 Brachmann, M 913 — DetB 477 u. N. Bracht, GM 351 — Oberstlt 626 — L 927 van — L 754	Brachvogel, L 222 Brach, S 254 — L 255 — 934 — Rechn. Rat 681 v. Bradel, S 476 — L 476 — 476 Fhr. — M 62 Brader, DL 857 — StM 802 — Int. Rat 884 Bradziel, L 215 Brade, R 739 Bradow, DL 612 Braemer, M 14 Brämer, L 448 Braeter, DL 912 Bräuchle, DL 970 Brauer, M 510 — 511 — L 208 — Int. Rat 47 Bräuer, L 181 Bräunig, L 230 Bräuning, StB 930 Braennlich, DL 325 — L 752 Bräunlich, DL 536 Braeutigam, L 205 — 823 Bräutigam, DL 477 — 579 — StMpoth. 671 von Braganza, Prinz Miguel, Herzog von Bizien, R 24 v. Brakenhausen, L 399 Brand, Oberstlt 866 Ritter v. — GM 811 v. Bramann, DL 470 — L 111 Bramigl, S 165 Bramin, L 552 — Kr. Ger. Rat 61 Brammer, L 472 Bramisch, Oberstlt 879 — 926 — M 914 — S 385 — L 924 Fhr. v. Branca, Oberstlt 870 v. Branconi, Oberstlt 709 — M 260 — R 465 — L 140 Brand, GM 92 — M 815 — S 339 — 501 — 502 — 989 — DL 158 — 501 — 843	Brand, L 166 — 175 — 478 — 586 — 592 — 797 — StM 798 — Rechn. Rat 861 Fhr. v. — GL 996 — zu Reibstein, M 973 — — — — L 819 — 822 — — — — FwM 855 Brandau, DL 356 Brandeis, M 91 — DL 548 Brandenberger, S 833 Brandenburg, Oberst 971 — Oberstlt 686 — 709 — M 329 — 690 — 720 — S 373 v. Brandenstein, GL 62 — GM 379 — 966 — Oberstlt 995 — M 84 — 123 — 133 — 299 — 960 — S 731 — DL 399 — L 372 Fhr. — GM 427 — Oberst 393 — Oberstlt 32 — M 634 — S 172 — R 923 — 1032 — L 423 Gr. — Jeppelin, M 14 Brandes, Oberstlt 710 — R 981 — L 452 — L 142 — 236 — 256 — 319 — 365 — 452 — 524 — GLZ 679 Brandes, DL 554 Brandhorst-Lakorn, L 25 — 474 Brandin, L 341 — 341 Brandis, DL 309 — L 309 v. — M 720 — S 165 — 1011 — DL 278 — L 165 Fhr. — Oberstlt 351 Brandl, DL 846 — L 588 — 800 Brandstaedter, L 752 Brandstettner, M 840
---	--	--	--

- Brandt, Oberst 417 —  
     507  
 — Oberst 318 — 907  
 — M 511 — 961  
 — S 313 — 532 — 731  
     — 731 — 1025  
 — DL 187 — 485  
 — L 154 — 159 — 250  
     — 288 — 293 — 333  
     — 334 — 344 — 557  
     — 752 — 753 — 826  
     — 920 — 988  
 — M bZM 661  
 — GM 68  
 — StM 178 — 211 —  
     349  
 — J 264 — 517  
 — v. Lindau, M 687  
 — — L 271 — 751  
     — 1036  
 v. Brandt, Oberst 373  
     — 1017  
 — — S 120  
 — — DL 449  
 — — gen. Hender, M  
     257 — 321 — 800  
 Brandts, DL 530  
 — L 514 — 530  
 Brannasch, L 285  
 Brans, S 174  
 Bransch, DL 520  
 Branzla, L 485  
 Brasch, L 505  
 — LM 178  
 — LZ 907  
 Brasc, ZDL 1036  
 à Brassard, L 236  
 Brassart, GM 618  
 Brassel, L 373 — 929  
 Brassert, L 894  
 Brass, M 1020  
     — S 178 — 268  
 Braßeler, DZ 557  
 Bratke, L 261  
 Brattig, S 519  
 Braubach, M 627  
     — L 173 — 435 — 435  
 v. Brauchitsch, GL 120  
     — 697  
     — GM 65  
     — Oberst 113  
     — Oberst 14 — 181  
     — S 110 — 138 — 138  
     — DL 470  
     — L 459  
 Brauer, Oberst 938  
     — M 226 — 235 — 360  
     — 506 — 720 — 985  
     — S 930  
     — DL 326 — 596  
 Brauer, L 172 — 203  
     — 234 — 330 — 447  
     — 909  
     — JM 653  
     — StM 917  
 Braumann, L 494 — 300  
 Braumüller, Oberst 356  
     u. N.  
     — M 480  
     — S 320  
 v. Braumüller, Oberst  
     323  
     — M 438 — 525  
     — R 739  
 Braun, GL 696  
     — GM 281 — 777  
     — Oberst 869  
     — Oberst 262 u. N.  
     — 690 — 786  
     — M 172 — 237 — 250  
     — 356 — 417 — 498  
     — 523 — 527 — 720  
     u. N. — 802 — 804  
     — 815 — 976  
     — S 304 — 311 — 342  
     — 356 — 800 — 809  
     — 810 — 817 —  
     1025  
     — R 415 — 457 — 739  
     — 826 — 1032  
     — DL 165 — 283 —  
     287 — 355 — 498  
     — 816 — 823 — 825  
     — 833 — 847  
     — L 180 — 194 — 197  
     — 251 — 309 — 328  
     — 343 — 355 — 356  
     — 521 — 576 — 581  
     — 752 — 753 — 754  
     — 812 — 816 — 816  
     — M bZM 653 — 653  
     — JM 748  
     — S bZM 654  
     — GM 882  
     — GLM 1040  
     — GLM 111 — 214  
     — Obkr. Ver. Rat 56  
     — J 930  
     — v. Stumm, R 398  
     v. — R 462  
     — — DL 888  
     — — — GM 787  
     — — — Oberst 795  
 Ritter u. Edler —  
     GL 7  
     — — — M 1020  
 Frhr. — Oberst 470  
     — — M 720  
 v. Braunbehrens, GM  
     507 u. N.
- v. Braunbehrens,  
     Oberst 688  
 Braunel, Oberst 991  
     — Int. u. Baurat 960  
 Braune, M 224 — 440  
     — 443 — 483 — 544  
     — 570 — 968 —  
     1020  
     — S 25 — 285 — 378  
     — 634 — 908  
     — R 341 — 739  
     — DL 284 — 310  
     — L 934  
     — J 657  
     — GLM 1040  
     — GLM 601  
 Brauneck, L 465  
 Brauner, L 341  
 Braungart, DL 241  
 Braunhofer, S 790 u.  
     N.  
 Braunholz, L 305  
 Ebdler v. Braunnühl,  
     Oberst 777  
     — — — L 485 — 754  
 Brauns, GM 701  
     — Oberst 537 — 594  
     — 686 — 686  
     — Oberst 710  
     — S 471  
     — DL 245 — 248 —  
     254 — 301  
     — L 298 — 458 — 753  
 Brauns-Dröge, Oberst  
     1017  
 Braunsberger, L 797 —  
     799  
 Braunschweig, M 634  
     — 1011  
 v. — Oberst 1017  
     — — S 254  
     — — DL 303 — 396  
     — — L 396 — 409  
 an — und Künzeburg,  
     Herzog Ernst August,  
     K. S., GM 274 u. 818  
     — — — Herzogin, K. S.  
     429  
 Braunsdorf, L 291  
 Braunslein, S 259  
 Brausch, S 193  
 Brause, M 13 — 930  
     v. — M 330  
     — — S 144 — 157  
     — — DL 323  
     — — L 447  
     — StM 1042  
 Brauswetter, M 626  
     — DL 533  
     — L 558
- Brauswetter, StM 1042  
 Braut, J 928  
 Bragator, S 189  
 Breck, L 925  
 Brechbichl, L 832  
 Brecher, Oberst 213  
 Brecht, ObS 84  
     — DL 419 — 533  
     — L 479  
     — GLM 64  
     — GLM 667  
 Brechtel, DL 478  
 Brede, L StM 1042  
 Brederbaum, DL 251  
 Breba, DL 522  
 Bréban, S 1025  
     — Int. Rat 76  
 Breban, Oberst 333  
     v. — Oberst 687  
 Bredeemann, S 313  
 Bredeceier, M 528  
 Bredebreuler, Oberst  
     627  
 Bredehsche, S 590  
 v. Brederlow, GM 115  
     u. N.  
     — — S 144  
     — — R 421  
     — — L 409  
 Brebnow, S 214  
     — L 751  
 Brebon, L 137 — 511  
     — 575  
     — Kr. Ver. Rat 58  
 v. — ObS 83  
     — — Oberst 521 —  
     710  
     — — M 31 — 58 — 120 —  
     — 120 — 353 —  
     405 — 408 — 532  
     — 720 — 1020  
     — — S 366 — 731 —  
     1025  
     — — DL 377 — 406 —  
     430  
     — — L 273 — 406  
 Frhr. — — Oberst 120  
     — — — L 121  
 Gr. — — GL 450 — 694  
     — — Oberst 703  
     — — M 410 — 1020  
     — — R 411 — 427  
     — — DL 274 — 468  
     — — — L 396 — 409  
     — — 480 — 486  
 Brebschneider, M 376  
 Brebt, Oberst 703  
     — M 528  
     — S 480 — 731  
 Brebull, DL 448



Brée, § 311	Ritter v. Breikopf, Gbz 775	Bresgen, DStMwoth. 671	Breuning L 596
Breese, L 575 — 575	Breitkreuz, DL 553	Bresges, L 493	Breust, L 305
Breim, L 571	Breitländer, L 586	Bresler, L 607 — 607	Breves, J 276
— GDB 182 u. N.	Breitmeyer, L 370	v. — GDM 424	Brewer, L 520
— J 811	Breitung, M 841	— Oberst 428	Breth, DL 1039
Brehme, GDM 889	— L 343	— L 435	Brehting, Oberst 282
— Oberst 327	Brekenfeld, § 563	Brestlich, M 363	Breher, Oberst 958 — 966
— L 935	— StM 472	Bresse, M bJN 662 — 662	— Oberstlt 1017
Brehmer, Oberst 171	Bresse, GDM 969	Bresslau v. Breijens- dorf, Oberst 825	— R 416 — 416
— Oberstlt 710	Bress, FwDL 660	— — — L 818	— DL 903
— § 303	Breme, FwM 749	Brestlin, GDM 611	Breuhahn, L 254
— DL 576	von Bremen, L 283	Brestlin, GDM 611	Breuhof, L 351
— L 195 — 1007	v. — Oberst 704	Bresten, M 386	Breymann, § 575 u. N.
Frhr. v. Breibach	Bremer, Oberstlt 690	Brestler, GDL 304	— DStB 459
Würesheim, M 433	— § 550 — 899	— Oberstlt 710	Brethner, DL 344
Breidenbach, § 537	— L 579 — 611 — 751	— L 304	— L 246
— DL 496 — 538	— 893	— StB 512	Brief, L 367
— L 518 — 558	— FwDL 660	v. Le Bret-Mucourt, GDL 867	Bridenstein, M 307
— J 321	Bremia, DStM 175	— — — DL 427	— § 594 — 599
Breidenband, L 231	Bremme, L 547	Frhr. v. Bretfeld zu Kronenburg, L 209	Briegler, § 340
Breiderhoff, L 261	Bremß, § 218	Bretthauer, R 872	Briegleb, Oberstlt 560
Breibert, M 550	— DL 417	Bretthauer, R 872	— M 461
Breier, L 752	Brendede, DL 435	Bretschneider, § 185	— R 739 u. N.
Breiqer, StM 264	Brendefe, M 1032	— DL 217	— L 907
Breiling, DL 239	Brendel, GDM 5 u. N.	— L 903 — 904	Brief, StJ 158
— L 240	— Oberstlt 921	— StB 919	van der Briefe, M 281
Breining, L 969	— § 297 — 297 — 816	Bretthauer, § 320	Briefe, GDL 228
— JN 856	— R 456	Bretting, M 257	— M 510
Breijig, GDM 88	— DL 264 — 909 — 919 u. N.	— § 239	— L 118 — 407
— DL 229	— L 524 — 753 — 817	Brettmann, § 471	Briesen, § 229 — 329
— Int. u. Baurat 68	— 909	Brettner, M 607	v. — Gbz 692
Breibach, L 530	— Kr. Ver. Rat 98	— DL 323	— — — Oberstlt 687
v. Breiten-Landenberq.	Brenger, L 306	— L 125	— — — M 114 — 467
L 167 — 504	Brenken, M 447	— GDM 745	— § 1015
Frhr. — — — L 287	Frhr. v. — L 434 — 434	Bretschneider, M 500	— R 922
Breitenbach, Oberst 17	Brennede, R 151	— § 342	Brieske, GDM 527
— DL 796	— L 219	Breb, DL 551	v. Brieke, Gbz 692
— L 508	Brenner, Oberstlt 52	Breder, § 190	— — — Oberstlt 101
v. — Oberst 686	— § 830	Breuer, Oberstlt 556	— § 222
— DL 112	— DL 606	— M 580	Briq, Oberst 611
v. Breitenbuch, M 495	— L 171 — 831	— DL 605	— M 485
— — — 720	Brennsted, Oberstlt 870	— L 176	— Matthiaß, L 413
— L 460 — 460	— M 805	— DStM 1012	Brill, M 216 — 288
Breitenfeldt, DL 182	Brennide, L 303 — 304	— GDM 678	— DL 250
Breitenreiter, DStB 432	Brenning, § 247	Breuning, DL 977	— L 250 — 1007
Breitenstein, L 308	— DL 232	— L 978	— Ob. Int. Rat 5
Breith, § 223 — 832	— L 232	Breun, § 579	Brillat, DL 539
— L 233	Brenste, GDM 90	Breunia, L 155	Brilling, DStB 613
Breithaupt, GDM 698	— DL 222	Ritter v. — L 978	Brind, GDM 194
— Oberstlt 523	Brentano, GDM 217 u. N.	v. — GDL 996	— Oberst 704
— M 250 — 386 u. N.	— L 376	— — — Oberstlt 979	von Brinden, M 429
— 473 — 486 — 497 — 502	v. — R 446	— — — M 964	— — — R 402
— § 933	— bi Tremezzo, R 820 — 823	— — — § 979	v. den — M 20 — 720
— L 176 — 195 — 221 257	Brenkel, § 279	Breuning, GDM 702	— — — § 279 — 281
Breithor, DStB 434	Breschle, FwM 659	— Oberstlt 710	— — — L 296
Breitkopf, L 316 — 338	Brescius, M 242	— DL 492	Brindmann, Oberstlt 11 — M 377
— DL 202			— L 197 — 248 — 350

- Brinkmann, DL 1034  
 — L 581  
 — S 53M 654  
 — DL 747  
 Brinklinger, DL 813  
 Brinkmann, M 1009  
 Brink, S 485 — 934  
 — L 926 — 926  
 Brinkama, L 239  
 Brinkmann, S 333  
 — 516  
 — DL 311  
 — L 171 — 251 — 255  
 — 312 — 317 —  
 313  
 — GDB 718 — 858  
 — StB 451  
 — Z 469  
 Brinklinger, DL 991  
 Britten, M 192  
 Britten, L 236  
 Brittner, S 294  
 Brühlmann, Oberst 865  
 — DL 806 — 833  
 v. Brügge, M 491  
 — S 1025  
 Briz, M 185  
 — M 416 — 451  
 — S 281 — 587  
 — DL 265  
 — GDM 1040  
 v. Brigen, Oberst 740  
 — M 720  
 — S 244  
 — L 145  
 — gen. v. Hahn,  
 Oberst 704  
 Broche, L 566\*  
 v. Brochulew-Doul-  
 mirski, L 458  
 Brock, Oberst 995  
 — M 1013  
 Bar. Brockdorff, DL  
 401  
 — v. — M 395  
 — — DL 424  
 Frhr. — Oberst 612  
 — — S 213  
 — — DL 469 — 500  
 — — L 256 — 469  
 Gr. — Oberst 129  
 — — M 475 — 871  
 — — Mhlefeldt, S 372  
 — — 480  
 — — R 404 — 422  
 v. Brode, M 223  
 Brodelmann, S 388  
 — GDM 745  
 v. Broden, M 720  
 von — L 212  
 Brodes, DL 354  
 — L 238  
 Brodhaus, Oberst  
 1017  
 — S 731  
 — L 352  
 v. Brodhausen, L 371  
 — 410  
 Brodhoff, DL 309 —  
 610  
 v. Brodhusen, Oberst  
 133 — 451  
 — — M 413 — 138 —  
 650  
 — — DL 410  
 — — L 116 — 397  
 Brodmann, Oberst  
 197  
 — S 190  
 — DL 344  
 — L 222 — 512  
 — DL 559 u. N.  
 Brodbeck, L 239  
 Brode, M 310  
 Broderfen, S 72  
 — L 143  
 Brodmärkel, L 817  
 Brodmann, L 349  
 v. Brodnicki, L 607  
 v. Brodowski, S 393  
 Brodrüch, DL 696  
 — S 296 u. N.  
 Brodtmann,  
 DL 1040  
 Brodtreiß, S 336  
 Brodelmann, L 538  
 v. Broder, M 321  
 — — DL 426  
 Broder, DL 795  
 Brode, M 201  
 Brodemann, Rechn.-  
 Rat 147  
 Brodner, FwM 941  
 Broer, Oberst 632  
 Broeking, M 998  
 Broelmann, GDM  
 1040  
 v. Brömbjen, S 51  
 Brörken, StM 252 u.  
 N.  
 Bröfanten, L 970  
 — 970  
 Broese, StM 389  
 Bröfcke, DL 574  
 v. Broesigke, GDM 643  
 — — Oberst 643  
 — — M 688  
 Broeske, GDM 1040  
 Broeske, L 927  
 Brößler, M 773  
 Brößler, L 839  
 Broeh, PrM 672  
 Brogitter, DL 121  
 Brohl, GDB 424  
 Brohm, GM 702  
 — S 588  
 — L 367  
 Brohmann, GDB 409  
 — DL 350  
 Frhr. v. Broich, GM  
 418  
 — — DL 449  
 von — Oberst 532  
 v. — DL 1035  
 Broicher, M 425  
 v. Brojzen, GDB 917  
 Brokate, DL 254  
 — L 255  
 Brombeer, DL 212  
 Bromeis, DL 484  
 Bromm, L 267  
 — DL 295  
 Brommundt, Oberst  
 704  
 Bronisch, Oberst 710  
 — S 294  
 Bronsewe, L 356  
 Bronner, S 495  
 — L 845  
 Bronob, GDB 838  
 Brons, L 246  
 Bronsart v. Schellen-  
 dorff, GDB 1 — u.  
 271  
 — — DL 20  
 — — GM 419  
 — — Oberst 9 — 28  
 — — Oberst 127  
 — — M 720 — 1020  
 — — 1020  
 — — R 423  
 — — DL 108  
 — — L 423  
 Broof, M 453  
 Broof, S 313  
 Brosche, L 486  
 Broschett, S 535  
 — L 132 — 535  
 — GDB 678  
 Brose, GM 699  
 — L 361  
 — GDB 425  
 — Z 205  
 — GDB 680  
 Brosien, L 751  
 Broska, M 260 — 484  
 Brosius, DL 71  
 — S 372  
 — L 268 — 373  
 Brost, DL 504  
 Brost-Steinberg,  
 Oberst 685  
 Broßmann, DL 211  
 — L 226  
 Brothe, S 906  
 Brog, DL 908  
 Broger, DL 820  
 v. Brojowski, GM 700  
 — — DL 125  
 Bruch, M 314 — 460  
 — DL 589 — 592  
 — L 309  
 Bruchhausen, L 507  
 v. Bruchhausen, DL  
 1034  
 — — L 461  
 Bruchmann, L 167  
 Bruchmüller, Oberst  
 704  
 — S 536  
 Bruch, M 226  
 Brude, GDM 190  
 Bruckisch, L 158  
 Bruckmann, M 985  
 Bruckmüller, Z 815  
 Bruckner, S 53M 855  
 Brucks, L 338  
 Bruckchen, L 577  
 Bruder, L 586  
 — DL 825  
 Brüche, DL 553  
 Brück, Oberst, 927  
 — S 327  
 — DL 924  
 — L 582  
 Frhr. v. — Oberst 870  
 Brück, L 977  
 Brück, S 815  
 — GDM 866  
 Brückmann, DL 154  
 — DL 1036  
 Brückner, GM 933  
 — Oberst 85 — 880  
 — — 910  
 — Oberst 370  
 — M 288 — 293  
 — S 164 — 241 — 815  
 — 926 — 1025  
 — R 923  
 — DL 388 — 909  
 — L 361 — 436 — 790  
 — 791  
 — GDM 243  
 — DL 665  
 — Int. Rat 777  
 — Div. Bfr 80  
 — Rechn. Rat 798 —  
 862  
 v. — Oberst 809  
 — — DL 808

v. Brückner, L 828	v. Brückner, L 828	Brunnquell WM 682	Bucher, Oberst 897 — 907
Brübers, S 652	Brüder, S 652	— L 287	— M 837 — 925
Brüel, L 236	Brüel, L 236	Brunnträger, DL 817	— S 910
Brügel, S 804	Brügel, S 804	Brunnotte, DL 841	— L 901
— L 828	— L 828	— S 596	— FwL 661
Brügelmann, L 576	Brügelmann, L 576	Brunn, Oberst 202	— StB 782 — 836
Brüggemann, Oberst 12	Brüggemann, Oberst 12	— 304 — 1008	— S 819
— Oberst 485	— Oberst 485	— M 304	Ritter v. — GL 868
— M 519 — 1020	— M 519 — 1020	— S 304 — 501 — 579	Buchert, S 290
— S 307	— S 307	— L 214 — 231 — 303	Buchfind, WM 27
— L 153 — 269	— L 153 — 269	— 362 — 377	Buchheim, Oberst 924
— DStM 1042	— DStM 1042	— StM 331 — 557	Buchhelfer, M 604
— Ferno, Oberst 457	— Ferno, Oberst 457	v. Bruns, WM 960	Buchholz, StM 492
Brügmann, DL 413	Brügmann, DL 413	Brunsch, Ueber v.	Buchholz, GL 12
— L 413 — 419	— L 413 — 419	Braun, DL 107	— WM 682
Brühl, S 983	Brühl, S 983	Brunstermann, L 514	— Oberst 578
— DL 504	— DL 504	Brunswick, L 286	— M 221 — 362
— L 219	— L 219	Brunswig, Korv.Kapt. 560	— S 154 — 177 — 313
Br. v. — M 446	Br. v. — M 446	Bruntsch, L 324	— 324 — 358
— R 446	— R 446	Brunzel, L 211	— DL 471 — 585 — 585
— DL 403	— DL 403	Brunzlow, Oberst 212	— L 211 — 226 — 293
— L 468	— L 468	— DL 321	— 293 — 349 —
Brühler, L 361	Brühler, L 361	— L 259	585 — 751 — 752
Brühlmeyer, WM 478	Brühlmeyer, WM 478	— WM 346	— 751 — 754
Brühlschwein, L 842	Brühlschwein, L 842	Bruffatin, R 445	— WM 402
Brüll, M 227	Brüll, M 227	Brustellin, Oberst 84	v. — Oberst 625
— L 302 — 302	— L 302 — 302	Bruszkiewicz, S 142	Buchholz, WM 80 —
Brüllsch, S 843	Brüllsch, S 843	Brutscher, L 847	237
Brümmer, S 893	Brümmer, S 893	be Bruhn-Duboter,	— Oberst 86 — 151
— L 183	— L 183	WM 651	— Oberst 152 — 188
Brünbl, S 846	Brünbl, S 846	Brzozowski, L 608	— M 262 — 1020
Brünecke, M 334	Brünecke, M 334	Brzozowski, L 359	— S 149 u. N.
Brüneholz, L 231	Brüneholz, L 231	Bub, DB 982	— DL 253 — 261 —
Brünger, L 212	Brünger, L 212	Bubec, L 970	330 — 440
Brünjes, L 930	Brünjes, L 930	Bubenhofer, S 985	— L 197 — 250 — 253
— StApth. 671	— StApth. 671	— L 985	— 753
Brünig, Oberst 704	Brünig, Oberst 704	Bubitz, DL 654	— M bZM 662
— M 265	— M 265	Bucerus, S 389	— DStM 168
— S 378	— S 378	Buch, M 388 — 720	— Rechn.Rat 391
— DL 379	— DL 379	u. N. — 808 — 1020	— S 211
— Wir.M. Geh. Kr. Rat 62	— Wir.M. Geh. Kr. Rat 62	— S 999	Buchinskij, Oberst 535
Brüning, M 532	Brüning, M 532	— DL 192 — 520 —	Buchler, M 833
— DL 219 — 339	— DL 219 — 339	551	Buchmann, DL 477
— L 339 — 343 — 548	— L 339 — 343 — 548	— L 323 — 369	— L 354
— WM 249	— WM 249	— DM 410	— StB 233
— DStM 665	— DStM 665	v. Buch, Oberst 7 —	Buchner, Oberst 784
— StM 221	— StM 221	467	— R 847
v. — M 430	v. — M 430	— M 455 — 1020	— L 791
— L 434	— L 434	— DL 25	— Mil. Gausinsp. 945
Brüninghaus, DL 219	Brüninghaus, DL 219	— L 126 — 423	Bucholz, DL 298
— L 459	— L 459	Buchader, L 607	Buchrufer, M 285
Brünn, DStM 1012	Brünn, DStM 1012	Buchal, StB 610	— DL 223
v. Brünned, M 75 —	v. Brünned, M 75 —	Buchali, L 338	— L 494
468 — 720 — 720	468 — 720 — 720	Buchbauer, Wirkl. Geh. Kr. Rat 775	Buchsteiner, L 330 —
Brünnner, S 340	Brünnner, S 340	Buchberger, M 794	330 — 331
Bruer, M 353	Bruer, M 353	Buchbinder, WM 519	Buchterkirch, S 302 —
— L 354	— L 354	Buchenthaler, M 16	303
Brüser, StM 238	Brüser, StM 238		Buchwalb, Oberst 565

Buchwald, DL 358	Büchting, DL 596	v. Bülow, S 115 —	Bürbe, M 512
— L 132	— L 169 — 522	121 — 270 — 270	— S 1025
— DL 607	Bücker, WM 94	— 272 — 281 —	— DL 166
v. — M 1020	Büding, L 608 — 970	363 — 515 — 634	— L 208
v. Buchwaldt, Oberstlt	v. — WM 692	— 731 — 731 —	Bueren, L 753
123 — 247 — 387	Büdlers, L 572	1025 — 1025	v. Büren, L 922
— M 294	Büdmann, S 388	— R 110 — 421 —	Bürger, Oberstlt 969
— R 739	Büdel, M 813	423 — 430 — 739	— DL 545
Buchweiß, DL 332	Büdingen, M 519	— 984 — 1033	— L 201
Bud, L 528	Gr. v. — Oberstlt 348	— DL 111 — 394	Bürhaus, S 190
Budenauer, DL 206	— — M 243	— 399 — 406 —	— L 239
Budf, StB 857	— — L 427	442 — 446 — 455	Bürker, S 838
Budfer, L 600	Büff, L 357	— 566 — 1034	Bürke, DL 293
Budlich, L 911	Büge, DL 369 u. N.	— L 119 — 129 —	— L 968
Budde, WM 97	— DL 747	129 — 209 — 215	Bürklin, R 124
— Oberstlt 517	— StM 561	— 271 — 375 —	Bürkner, WM 83
— DL 171 — 519	Büh, FwL 661	392 — 406 — 407	330
— L 438	Bühl, Oberstlt 239	L 421 — 422 — 423	— M 466 — 720
— FwM 658	Bühler, Oberstlt 1017	— 425 — 442 —	Büscher, S 543
— WM 532	— M 294	442 — 540 — 753	— DL 219 — 530
— DL 171 — 519	— S 366 — 979	— 753	— L 327 — 410
— L 438	— DL 608	— Stolke, Oberst 704	Büschhoff, S 237
— FwM 658	— L 811 — 910 — 965	v. — Trummer, DL	Büschler, L 500
— WM 532	— 979	270	Büsgen, M 295
— DL 171 — 519	Bühling, S 543	— — L 271	Büßing, Oberst 202
— L 438	Bühner, Kr. Gr. Nat	Frhr. — Oberst 467	— DL 456
— FwM 658	961	— — Oberstlt 177	Büße, L 238
— WM 532	Bührdel, S 912	— — M 125 — 279	Büstorff, WM 501
— DL 171 — 519	Bührer, StM 976	— — S 469 — 1025	Bütow, M 252
— L 438	Bührig, WM 163	von — Fürst Bern-	— DL 225
— FwM 658	Bühring, Oberstlt 597	hard, WM 21	— StM 131
— WM 532	— M 720	Bülowius, S 193 —	— J 491
— DL 171 — 519	— L 289 — 314	567	Büttel, DL 852
— L 438	Bührmann, Oberstlt 13	— DL 194 — 567	— Div. Fr. 58
— FwM 658	— M 190	— L 373	Buettner, M 155
— WM 532	Buel, R 446	v. Büßingälöwen,	— DL 129
— DL 171 — 519	— L 341	Oberstlt 143	— J 520
— L 438	Bülan, S 896	— M 1020	Büthner, Oberst 197 u.
— FwM 658	— DL 912	— S 123 — 250	M. — 845 — 865
— WM 532	Bülbring, L 518	— L 751	— Oberstlt 649 — 710
— DL 171 — 519	Bülle, L 573 — 751	— WM 247	— M 365 — 571
— L 438	Bülles, StB 521	Bülz, Int. Nat 886	— S 189 — 911
— FwM 658	Gr. Bülow v. Denne-	v. Bünan, WM 700	— DL 301 — 589
— WM 532	wig, M 381	— Oberst 79	613 — 895
— DL 171 — 519	— — DL 390	— M 127 — 892	— L 357 — 369 — 369
— L 438	v. — Gen. Feldm. 27	— S 964 — 1025	— 806 — 895
— FwM 658	— WM 32 u. N. —	— R 917 — 923	— FwDL 944
— WM 532	699	— L 751 — 905	— J 184
— DL 171 — 519	— — Kontre-Abm. 2	— WM 900	v. — S 636
— L 438	— — Oberst 374 — 414	Bünemann, L 342	Büg, WM 793
— FwM 658	— — Oberstlt 168 —	Büniger, DL 169	Bufe, M 294
— WM 532	641 — 648 — 710	— L 205 — 253 —	Buff, L 172
— DL 171 — 519	710	277	Buffa, S 541
— L 438	— — M 40 — 84 — 143	Bünig, L 322	v. Buggenhagen, R 101
— FwM 658	— 143 — 223 —	Bünig, DL 938	— 461
— WM 532	223 — 273 — 455	Bünite, S 546	— — L 148
— DL 171 — 519	— 515 — 526 —	— L 282	Bugisch, Oberstlt 528
— L 438	690 — 720 — 720	Büniting, L 575	Bühl, Oberstlt 866
— FwM 658	— 720 — 720 —	Bünigsel, StB 519	870
— WM 532	1020	Bürdy, DL 809	— L 364

v. Buhl, gen. Bar. Schimmelpenning v. der Dye, L 409 Buhle, M 546 — 720 — DL 973 Buhler, GDM 812 Buhlfeller, L 806 Buhmann, DL 844 Buhrow, DJ 628 Buhz, Oberst 297 — DStM 375 Buirel, DL 239 Bujard, L 579 de Buiffon, L 261 Buler, S 731 Bulang, L 752 Bulde, M 485 — S 588 von Bulgarien, König Ferdinand Majestät 242 u. 815 — König Boris, Ma- jestät 243 — Kronprinz Boris, K. S. 816 — Prinz Kyrist, K. S. 816 Bulheller, F bS 860 Bulius, S 189 — 1025 — GDM 109 Bulle, DJ 493 Bullinger, Heeres- anwalt 61 Gr. v. Bullion, Oberst 869 — M 966 — S 828 — 978 Bullrich, M 242 — 348 — S 257 Bulmering, L 753 v. — Oberst 647 Bumann, DJ 437 Bumiller, L 974 Bumm, L 531 — 837 Bunde, M 913 — Int. Rat 886 Bundrod, Int. Rat 39 Bundschu, L 967 Bunze, Oberst. 710 — M 514 — DL 292 — PrM 674 Bungeroth, L 592 Bungert, L 306 Bunemann, DL 528 Bunjen, S 1025 Bunze, M bZM 653 Fhr. v. Buol-Beren- berg, M 122 — DL 391	Burandt, GM 702 — S 150 — 222 — K 425 — 465 — DL 369 — L 378 Burau, L 303 — DStB 155 Burbach, DL 280 — L 280 Burbas, M bZM 653 Burchard, DL 379 — 554 — 981 — L 272 — 401 v. — DL 394 v. der — L 540 Burchardi, Oberst 188 — S 575 — DM 264 — Int. Rat 35 Burchardt, GM 695 — Oberst 704 — 987 — S 170 — 284 — 485 — L 140 — 218 — 309 — GDM 470 — M 355 — L 281 — 357 Burchardt, Oberst 704 u. R. — S 214 — 214 — 594 — 731 — DL 896 Burbach, S 924 — DGM 884 Burbde, Oberst 924 Buresch, L 525 Burg, L 361 — 437 v. der — Oberst 493 — — L 513 u. R. Burgarb, Oberst 869 Burgas, DL 215 — L 215 Burgasli, L 211 Burgasly, L 182 Burgbacher, L 149 Burgdorf, M 928 — L 146 Burgdorff, L 254 Burgemeister, S 123 Burger, M 810 — S 846 — 1025 — R 791 — DL 309 — 550 — L 243 — 754 — StM 802 — Kr. Ger. Rat 52 — PrMD 674 Burgshagen, GDM 512 Burghalter, L 754 Burghardt, M 308 — 929	Burghardt, DL 460 — L 203 — JM 653 — StB 460 — StJ 279 Burghart, DStM 1042 v. Burgsdorff, Oberst 118 — M 502 — S 334 — K 446 — DL 25 — 194 — L 335 — 423 Burgund, Oberst 998 Burgunder, DL 154 — DStM 635 Burgwedel, DL 380 Burisch, DJ 929 Burl, S 986 — GDM 965 v. — GM 1000 Burlarb, DL 294 — M 269 Burlardt, FbM 661 Burlart, M 690 — S 835 — L 234 — 322 — JM 651 Burlas, L 322 v. Bursersroda, M 720 Burlhardt, Oberst 859 — S 636 — DL 968 — JM 748 Ritter v. — GbM 776 Burlhart-Stenzler, L 195 Burmam, M 369 — S 952 Burmester, M 307 — S 555 — 1025 — DL 589 — L 549 — 583 — 751 Burmester, Oberst 170 — S bZM 654 Burnhauser, DL 787 Burov, S 341 Burr, S 975 Burrer, L 989 Burrichter, DL 566 Bursch, L 352 Bursche, M 951 Burscher, GDM 747 u. R. — v. Sager zum Wei- ßenstein, S 317 — — — — — DL 332 — — — — — L 372 Bursch, DL 479 — M bZM 658 v. Burski, DL 892	v. Burski, DStM 231 v. Burslin, Oberst 264 Bursmeister, L 583 Bursly, M 49 Burtar, M 998 Burtin, S 132 Buriwly, L 1009 Bury, L 326 — 326 Busack, L 752 Busch, Oberst 710 — 910 — M 94 — 218 — 537 — 622 — 923 — 924 — S 731 — 1026 — DL 592 — 788 — L 161 — 176 — 236 — 347 — 483 — 608 — 612 — JL 657 — GM 256 — DStM 1041 — StM 235 — 489 — StB 504 — Div. Ffr. 58 v. dem — GM 118 — — S 892 Buschastli, S bZM 659 Buschbeck, L 207 — 337 Busche, L 253 Buschendorf, L 169 Buschendorff, M 370 Buschenthagen, M 190 u. R. — S 210 — DL 594 Buschmann, Oberst 172 — S 364 — 537 — 543 — L 174 — 184 — DJ 923 v. — DL 140 — L 140 — 303 Buschow, L 251 Busse, DL 365 — L 546 — 546 Fhr. v. Bused, M 940 v. Buselst S, 326 — L 303 — 326 Busser, Oberst 710 Busyl, L 983 Busolt, M 284 — S 167 Fhr. v. dem Busche- haddenhausen, GM 438 — — — — — Oberst 907 — — — — — M 166 — 897 — — — — — S 235 — — — — — DL 488
---	---	---	---

- Frhr. v. dem Busche-  
 Habdenhausen, L  
 539 — 898  
 — — — Hümmelfeld, M  
 421 u. N.  
 — — — DL 379  
 — — — Zppenburg,  
 Oberst 13  
 — — — M 114  
 — — — L 374  
 — — — gen. v. Kessell,  
 M 460  
 — — — Lohr, Oberst  
 505  
 — — — S 215  
 — — — Streithorst, R  
 405  
 — — — WM 950  
 — — — R 917 —  
 919  
 — — — DL 917  
 Busse, WM 94  
 — Oberst 253 — 530  
 — Oberst 86 — 690  
 — S 151 — 493 — 586  
 — 903  
 — DL 206 — 344 —  
 1011  
 — L 147 — 203 — 231  
 — 298 — 326 — 354  
 — 754 — 912  
 — FwS 659  
 — WM 1040  
 — DM 1043  
 — Rechn. Rat 178  
 — DJ 934  
 v. Busse, Oberst 704  
 — M 93 — 177 —  
 297  
 — S 215 — 731 —  
 952 — 1025  
 — R 739  
 — L 131 — 177 —  
 444 — 468  
 Busse, S 350  
 — Int. Rat 42  
 v. — GL 270 — 695  
 — Oberst 118  
 — M 405 — 468  
 — S 335  
 — R 410 — 456  
 — DL 115 — 215 —  
 374  
 — L 335 — 456  
 Bussenius, WM 51  
 Bussen, Fw 1036  
 Busch, S 1025  
 — GB 748  
 — StB 482  
 — Div. Pfr. 72  
 Busler, M 185  
 Busz, M 720  
 — S 731  
 — L 235  
 Butenberg, L 377  
 Butz, S 377  
 — L 581  
 — OStM 661  
 Butz, S 731  
 v. Butlar, DL 412  
 v. Butler, M 412  
 Frhr. — — Oberst 710  
 Butsch, S 234  
 Butt, L 244  
 Butte, L 358  
 Butterlin, S 143  
 Butterjak, M 1009  
 — WM 56  
 Buttk, StB 329  
 Buttkus, WM 679  
 v. Buttk, Oberst 115  
 — 378  
 — — M 260 — 720  
 — — S 379 — 731  
 — — DL 379  
 — — L 481  
 — — Ziegenberg, L 412  
 Frhr. — — — M 637  
 — — — DL 146 — 378  
 — — — L 412  
 Buttker, StB 134  
 Gr. — v. Stonebough  
 gen. Haimhausen, L  
 818  
 Buttman, M 192 —  
 519  
 — S 237  
 Butz, Oberst 837  
 — S WM 663  
 Butze, S 377  
 — L 219  
 Butzlaff, DB 503  
 Buurmann, DL 275  
 Bug, DL 840  
 — Rechn. Rat 861  
 Bugbaum, WM 868  
 — R 983  
 — Nr. Ver. Rat 78  
 Bugello, M 1032  
 v. Buchelberg, DL 511  
 v. Bühren, Oberst 704  
 — 704  
 — — M 138  
 — — S 371  
 — — R 435  
 — — DL 308 — 467  
 Buhhan, DL 234  
 v. Bula, DL 437  
 Gr. v. Bülant, M 433  
 — — — R 739  
 Gr. v. Bülant, L 411  
 v. Bülburn, M 263 —  
 603  
 Buhz, DL 217  
 Bar. ö Bym, WM 879  
 C.  
 Cabanis, M 412  
 — R 412  
 Cabenbach, Oberst 710  
 — S 731  
 Caemmerer, M 487 —  
 500  
 — DL 464  
 Caesar, GL 698  
 — Oberst 559  
 — Oberst 359  
 — M 270  
 — R 453  
 — DL 179 — 232 —  
 491  
 — L 209 — 540  
 — FwDL 661  
 — Geh. Konfist. Rat 36  
 Caffier, L 899  
 Calberla, M 939  
 Callam, Oberst 540  
 Callenbach, S 731 —  
 Callenberg, S 987  
 Callmeyer, Oberst 685  
 Calmberg, S 306  
 Calmeyer, L 485  
 Calov, M 582  
 Callow, Oberst 578  
 — M 204  
 Calver, L 980  
 Camerer, M 848  
 Camin, S 223  
 — L 435  
 Caminucci, L 407  
 Cammann, DL 593  
 — L 282  
 Cammerer, DL 793  
 Ritter u. Ebler v. Cam-  
 merloher auf Ober-  
 u. Unter-Schön-  
 reuth, DJ 782  
 Cammert, WM 335  
 Camp, R 920  
 Campbell, WM 238  
 — L 239  
 Campe, M 268  
 — L 416  
 v. — WM 503  
 v. Campe, M 914 — 915  
 — — S 375 — 514  
 — — DL 275 — 481  
 — — L 275 — 481 —  
 914  
 Frhr. — — WM 889  
 — — — S 915 — 915  
 Camphausen, L 267 —  
 283 — 283  
 — StB 630  
 v. Cancrin, S 1026  
 Frhr. v. Canth u. Dall-  
 witz, R 422  
 — — — L 116 — 143  
 v. Canstein, L 446 —  
 446  
 Frhr. — — M 16  
 — — — S 194  
 — — — L 321  
 Canter, S 601  
 Canzler, S 843  
 — L 843  
 Canzler, L 905  
 Capell, DL 348  
 Capelle, L 216 — 574  
 v. — M 248  
 Capellen, L 574  
 Capeller, S 136 — 1039  
 Capellmann, L 426  
 Frhr. Capler v. Led-  
 heim gen. Baulh,  
 Oberst 957  
 — — — — M 984  
 v. Capoll, Oberst 998  
 Cappeller, DL 312 —  
 312 — 980  
 — DM 509  
 v. Cappeln, S 301  
 v. Caprivi, Oberst 50  
 — — M 1  
 Caraccola-Desbrüd,  
 Oberst 63  
 — — — DL 492  
 Carbach, L 582  
 Cardinal v. Widdern, R  
 739  
 Carez, DL 301  
 Caranico, M 601 u. N.  
 — — — DL 208 — 209  
 Cargill, L 232  
 Caries, DL 813  
 Carius, M 720  
 — S 246 — 731  
 — L 541 — 541  
 Carl, Oberst 804  
 — M 321  
 — S 808  
 — DL 313  
 — — — Wf. Geh. R. Rat  
 880

Carl, Reg. Kammeister 886	Cassinone, L 426	v. Chamier-Misczinski, Oberst 289	Chorbacher, DL 842
— DStMoth. 777	zu Castell-Castell, Fürst Friedrich, D., Oberst 770	— — — — — § 500	— Rechn. Rat 861
— B 268	— — — — — Erbgraf Karl, Erl., L 820	— — — — — DL 320 — 320	Chorus, M 258
Caché, DL 543	— — — — — Graf Otto, Erl., GM 765	— — — — — L 118	v. — — — — — § 186
v. Carlouich, GbJ 879	— — — — — Graf Wolfgang, Erl., M 921	v. Chappuis, Oberst 687	Chrambach, M 831
— — — — — G 949	— — — — — Graf Friedrich, Erl., R 771	— — — — — M 164 — 373 — 379 — 1011 — 1020	— — — — — R 826
— — — — — Oberst 913	— — — — — Graf Konstantin, Erl., L 820	— — — — — § 117 — 125 — 183	— — — — — DL 936
— — — — — Oberst 490 — 903	— — — — — Rübenhausen, Fürst Casimir, Oberst 22	— — — — — DL 168	v. Christmar, GM 519
— — — — — M 951 — 1020	— — — — — Fürst Kasimir, D., Oberst 770	— — — — — L 126	— — — — — Ob. Reg. Rat 68
— — — — — L 287 — 891 — 917	— — — — — Graf Paul, Oberst 22	— — — — — R 943	— — — — — Christ, GM 701
— — — — — 919 — 919	— — — — — Graf Hugo, M 23	Charifius, Oberst 445	— — — — — Oberst 531
— — — — — Hartisch, Oberst 950	— — — — — Graf Hermann, Erl., § 771	— — — — — M 284	— — — — — M 536 — 551 — 989
Carls, Oberst 710	— — — — — Graf Otto, § 731	— — — — — § 72	— — — — — L 261 — 552 — 751
— — — — — M 197	Castelsky, M 317	Charlier, M 562	— — — — — G 484 — 527
Carlsen, M 302	Casten, DStM 168	— — — — — § 478	— — — — — Etz 605
Gr. v. Carmer, M 720	Castenbhl, Oberst 218	Bar. Charpentier, M 435	Christel, Oberst 100
— — — — — 720	Castenholtz, Oberst 172	Charrière, DL 1009	v. Christen, § 731
v. Carnap, GM 700	Castner, M 246	Charton, M 577	Christenn, M 847
— — — — — M 490	Castner, § 335	Charx, DL 361	— — — — — DL 785
— — — — — M 69	Catharinus, L 167	Chatanat, M 336	Christensen, DL 262
— — — — — DL 394	Cathrein, L 582	v. Chauvin, § 971	— — — — — 584
— — — — — L 425 — 431	Caubinus, GM 822	— — — — — Gersberg, Oberst 687	— — — — — L 312
— — — — — Luernheimb, M 1020	Cautius, L 367	Charrère, DL 1009	Christler, L 937
— — — — — § 129	Cebrian, M 629	Charton, M 577	Christern, L 114
Frhr. v. — — — — — Oberst 446	Ceberholn, DL 682	Chary, DL 361	Christian, L 267
— — — — — M 431 — 449	Cellarus, L 234	Chatanat, M 336	— — — — — R 655
— — — — — DL 446 — 449	Centner, L 166	v. Chauvin, § 971	— — — — — GM 334 u. R.
— — — — — Carolath-Deuthen, Fürst Hans Karl, DL 444	Centurier, DL 325 u. R.	— — — — — Gersberg, Oberst 687	Christiani, GM 682
v. Caron, L 438	v. Cerrini di Monte Bardi, R 952	— — — — — DL 481	— — — — — Oberst 530 — 686
Carv, G 697	Cetto, Oberst 690	de la Chaug, L 181	— — — — — L 369
— — — — — M 720	— — — — — DL 550	Chelius, G 104	Christiansen, L 604
— — — — — § 481	Frhr. v. — — — — — M 871	— — — — — L 575	— — — — — Etz 607
Carstanjen, L 358	Chales de Reautien. GbJ 49	v. — — — — — G 1	Christmann, DL 966
v. — — — — — L 427	— — — — — Oberst 157	— — — — — L 395	Christoph, L 832
Carstens, DL 274	— — — — — § 239 — 340	— — — — — L 395	— — — — — Kr. Ger. Rat 779
— — — — — L 263	— — — — — L 296 — 443 — 524	Chemuis, § 190	— — — — — B 203
Cartellieri, L 132 — 328	Chalons, GM 702	— — — — — GM 279	Chronieka, L 575
Cartun, L 239	— — — — — R 428	v. der Chevallerie, GM 602	Chuden, M 493
Carus, L 159	Chambeau, M 568	— — — — — Oberst 136	— — — — — L 350
Cascorbi, DL 574	v. Chamier, Oberst 1017	— — — — — Oberst 645	Chutsch, G 681
Casella, M 789 — 815	— — — — — L 296 — 443 — 524	— — — — — § 125	Chytraeus, M 689
v. Cassimir, § 117	Chalon, GM 702	— — — — — L 125	Cichon, L 607
Caspar, L 754	— — — — — R 428	v. La Chevallerie, G 482	Cichorius, DL 445
Caspar, DL 558	Chambour, GM 702	— — — — — L 984	— — — — — L 925
— — — — — L 239 — 413	— — — — — M 568	Chichorius, DL 445	Ciolina, M 976
Caspari, M 248 — 596	v. Chamier, Oberst 1017	Chilian, DStM 906	v. Ciriach-Wantrup, § 731
— — — — — L 219	— — — — — L 296 — 443 — 524	Chill, L 225	Claasen, B 657
Casparh, L 545	Chalon, GM 702	Chlebowitz, L 222	Claassen, § 378 — 497
— — — — — Intendant 51	— — — — — R 428	v. Chlingensperg auf Berg, Oberst 830	— — — — — L 195
Casper, L 225	Chalon, GM 702	— — — — — L 781	— — — — — Kr. Ger. Rat 36
— — — — — DStM 120	— — — — — R 428	v. Chmielewski, M 172	Claassen, Oberst 167
Caspers, L 478	Chambeau, M 568	— — — — — L 145	— — — — — M 334
Casselman, § 860	v. Chamier, Oberst 1017	v. Choffitz, M 450	Claepius, L 235
Cassinone, Oberst 710	— — — — — L 296 — 443 — 524	— — — — — DL 476 — 900	v. Claer, GbJ 87
		— — — — — L 372	— — — — — Oberst 704
		Chop, § 241	— — — — — § 120
		— — — — — EtM 408	— — — — — L 121 — 260 — 261

- Claes, M 239  
 Claessens, Oberstlt 85  
 — M 555  
 Gr. Clairon d'Haussonville, L 476  
 — — — Ob.Int.Nat 79  
 Clajus, StJ 912  
 Clamann, Oberstlt 350  
 Clarenz, L 817  
 Clasen, L 250  
 — DStM 366  
 Classen, Oberstlt 870  
 — M 301  
 Clasen, S 344  
 — GM 1040  
 Claubig, DL 378  
 Claus, Oberstlt 369  
 — M 691 — 776  
 — S 896 — 903  
 — DL 441  
 — L 1009  
 — StM 197  
 — Meyer, L 437  
 Clausen, M 998  
 — DL 902 — 902  
 — L 234 — 604 — 1008  
 — Wirkf. Geh. Ar. Rat 8  
 v. Clausenwib, M 110  
 — S 119  
 Clausius, GbJ 693  
 — Oberstlt 260  
 — S 135  
 Clausnitzer, Oberstlt 175  
 u. N.  
 — S 905  
 — L 134 — 155 — 334  
 — 338 — 905  
 Clausnizer, DL 975  
 — L 975  
 — StM 908  
 Claussen v. Hind, L 214  
 Clauß, S 518 — 731  
 — DL 500 — 929  
 — L 487 — 538 — 782  
 — 897 — 899 — 915  
 — 975  
 — GLB 988  
 Ritter v. — GL 775  
 Clausen, L 348  
 v. Clavé-Bouhagen, M 1032  
 Clawiter, M 559  
 — S 731  
 von Cleef, M 155  
 — S 272  
 Cleinow, Oberstlt 689  
 — M 404 — 591  
 — S 1026  
 — DL 1034  
 Clemens, GM 698  
 Clemens, M 74  
 — S 935  
 — L 506  
 — StJ 478  
 Clement, DL 419  
 Clemm, S 519  
 — DL 494  
 — JM 943  
 — StM 258  
 — v. Hohenberg, L 534  
 — 534  
 Clerc, DL 569  
 Cless, M 981  
 Cless, S 986  
 Cleve, GL 696  
 — Oberst 271 — 704  
 — Oberstlt 685  
 — DL 473 — 1015  
 — L 25 — 122 — 237  
 — 422 — 473  
 v. Cleve, Oberstlt 85  
 — M 47 — 687  
 — DL 430  
 — L 470  
 Clevenz, L 293  
 Cleving, DL 248  
 Clifford Roca v. Breugel, GL 694  
 Clingerstein, Oberstlt 811  
 v. Cloedt, S 731  
 Clöhner, S 239 — 345  
 Clozer, M 720  
 — S 1026  
 v. Cloßmann, M 507  
 Clostermeyer, M 840  
 — S 971  
 v. Cloßmann, Oberstlt 710  
 Clöhner, Oberstlt 710  
 Clotofski, DL 387  
 Clubius, Oberst 501  
 — L 479 — 753 — 753  
 Clüver, M 351 — 504  
 — S 1026  
 Cnosp, Oberst 822  
 — DL 822  
 Cnyrim, L 554  
 Coblenz, M bJM 653  
 Frhr. v. Coburg, Oberstlt 13  
 Coccius, DL 895  
 v. Cochenshausen, GL 695  
 — — Oberstlt 13  
 — — M 457  
 — — S 115  
 — — DL 114  
 Cochins, S 159  
 Coelle, S 383  
 v. Cöln, M 1033  
 Coenegracht, M 691  
 — 720  
 — M 739  
 Coenen, S 192  
 Coerd, L 332  
 Coermann, Oberstlt 553  
 Coerver, M 600  
 v. — L 433  
 Körper, JM 860  
 Coerrens, Ar. Ger. Rat 93  
 Coester, Oberstlt 151  
 — M 290  
 — S 157 — 1026  
 — L 464  
 v. Cölln, DL 184 u. N.  
 Cöper, L 253  
 Coghho, M 720  
 — DL 331  
 — L 330  
 v. Cohausen, M 1032  
 Cohen, M 1020  
 Cohrs, DL 486  
 — L 555  
 Coing, M 527  
 v. Colbe, Oberstlt 691  
 — DL 486  
 — L 316  
 Colemann, DL 445  
 Coler, S 1026  
 — StM 124  
 v. — Oberst 469  
 — — M 57  
 — — S 262  
 Colla, M 507  
 Collani, Oberstlt 386  
 v. — Oberstlt 128  
 — — M 167  
 — — S 215  
 — — M 411  
 — — L 125  
 Collas, DL 182 — 570  
 — 1034  
 v. — M 110  
 — — S 481  
 Collath, L 228  
 Collab, L 754  
 — Int. Nat 54  
 Collet, Oberst 319  
 — L 219 — 320  
 Collignon, M 720  
 Collin, Oberstlt 648  
 — DL 303  
 — L 503 — 593  
 — GLM 484  
 Colliphonn, S 1026  
 Collmann, Oberstlt 491  
 — M 301  
 — S 179 u. N.  
 — — DL 133  
 Colmann v. Schattebrun, DL 356  
 Coltorio, DL 845  
 Colnot, S 518  
 — Rechn. Rat 191  
 Colomb, DL 897  
 — LM 160  
 v. — GM 698  
 — — Oberst 507  
 — — L 278 — 424  
 Colombara, L 754  
 Coloniüs, DL 363  
 Combe, L 969  
 Comberg, DStM 1012  
 Commer, S 543  
 — L 608  
 Commichau, Oberstlt 152  
 — S 303  
 — L 224 — 303  
 Comnid, L 541  
 Conert, DL 1034  
 — L 753  
 Conrad, GM 935  
 — M 691 — 720 — 809  
 — S 24 — 904 — 1026  
 — DL 371 — 452 — 417 — 509 — 792  
 — L 184 — 229 — 277  
 — 313 — 899  
 — GLM 529  
 — DStM 747  
 — LM 485  
 — MarDM 1009  
 — Ar. Ger. Rat 97  
 — DJ 892  
 — S 118 — 207  
 Gr. Conrad v. Höbendorf, Gen. Feldm. 123  
 Conrabi, GL 868  
 — Oberst 684  
 — M 311  
 — S 929  
 — Ar. Ger. Rat 94  
 v. — DJ 285  
 Conrads, L 234  
 Conradt, L 978  
 — M bJM 662  
 — JM 943  
 v. Conrady, Oberst 110  
 Conring, DL 244  
 Conrbruch, Oberstlt 311  
 — S 244  
 — L 244  
 v. — Oberstlt 247 — 182  
 — — S 491  
 v. Conta, GbJ 33  
 — — GL 479  
 — — Oberst 486  
 — — M 125 — 720 — 720



v. Conta, DL 125	Cotta, DL 241 — 490	Frhr. v. Cramm,	de Crignis, L 848
— L 278	— L 895	M 348	Crifoll, DL 458
Contag, DL 165	Frhr. — v. Cottenborn,	— — R 409 — 442	Criftescu, L 587
— L 259 — 380 — 463	DL 982	Cramolini, M 407	Crobel, S 837
Contius, S 936	v. Coghaußen, DL 741	v. Cramon, DL 54	— DL 344
Contoumas, DL 292	Coubray, M 589	— S 480	— L 463
Conz, L 548	des Coubrès, GM 98	— R 108	Crohn, GM 541
Conze, L 274	Coulmann, S 297	Crampe, L 195	— L 542
Conzen, M 491	Coulon, DL 229	— GM 210	Croissant, S 831
— L 457	— L 230	v. Cranach, Oberst 35	de la Croix, L 924
v. De Coq, L 409	Coupette, DL 614	— — Oberst 710	Croll, Oberst 704
Coqui, M 143	— Oberst 1017	— M 123 — 315	— DL 536
— L 540	— S 311	Cranz, M 14	— L 352
v. Corblère, GM 695	— DL 492 — 504	— S 1026	— DL 549
Corbemann, S 517	— L 508 — 504 — 520	Cranz, S 293 — 637	Crombach, L 568
— L 244 — 245 — 317	Cour, M 720	— DL 293	Crome, M 355 — 900
Corbea, M 500	Gr. v. Courten, M 815	— L 132	— L 251 — 456
— DL 575	— — DL 782	Craßmann, S 254 —	Cromme, L 322
— L 253 — 930	Courth, M 720	506	Crompton, S 731
Corbs, M 583	— L 407	Craß, L 309	Cron, Oberst 223
— L 272	Courtin, M 152	Crato, M 514	Cronau, M 530
— PrM 672	— L 298	— RStMpoth. 68	Crone, GM 691
Cordua, S 272 — 499	Couturier, M 788	v. Crauzhaar, S 902	v. — M 690
— DL 638	Crämer, Oberst 255	— L 920	Croneß, S 239
Corbuan, L 364 — 754	Frhr. v. Craißheim,	Credé, Oberst 1017	Cronenberg, S 172
Corleis, DL 538	GM 820	— Oberst 233	— Int. Rat 60
v. Cornberg, R 450	— — Oberst 997 — 997	— S 215	Croon, L 461
— L 275 — 439	— — Oberst 866 —	— DL 151 — 521	Cropp, Oberst 489
Cornelius, M 494 u. R.	974	— L 276 — 538	Crotogino, L 743
— 1020	— — M 123 — 866 —	— GM 882	v. Croufaz, S 189
— DL 274	1015	Credner, GM 702	— DL 336
— L 242 — 579	— — S 966	— DL 441	von Croh, Prinz Alfred,
— GM 1040	— — R 824	Crette, M 563	S 23
Cornelsen, L 156	— — DL 828	Cretzenach, L 358	— Prinz Joseph, R 23
Corred, S 783	— — L 124 — 782	Cretlinger, S 285	— Prinz Anton, DL
Correns, M 1020	— 966	Crell, M 551	446
— S 227	Cramer, GM 339 — 701	Cremmer, M 633	— Prinz Engelbert, L
Correbon, L 519	— Oberst 220 — 647	— S 141 — 192	446
Corsep, Oberst 710	992	— DL 153 — 153 —	Crüger, GM 701
Corseptus, S 731	— Oberst 151 — 859	278 — 451	— Oberst 686
v. Corstant, L 469	— M 599 — 766 — 808	— L 157	— M 471
Corte, M 167	— S 731	— DL 1042	— S 326
Corth, L 612	— R 419	— GM 824	— L 225
v. Corvin-Wiersbichl,	— DL 363 — 970	Cremßer, R 971	v. — GM 516
Oberst 616	— L 151 — 340 — 343	Cretius, Oberst 207	— L 516
— — Oberst 710	— 413 — 534 — 609	Cretoin, L 151	Crüsemann, S 252
Cosad, R 457 — 457	— 847	Creuz, S 223	— L 204 — 322 — 445
— DL 137	— M v. R 653	— DL 504	Crüwell, S 415
v. Cosel, GM 351	— S v. R 603	— L 346	Crumbiegel-Möhlmann,
Cosfiad, Studienrat 941	— GM 1040	Creuzburg, S 484	Oberst 710 u. R.
v. Cossel, M 485	— v. Clausbruch, Oberst	Creuzmann, L 338	Cruse, GM 1013 u. R.
— M 1013	886	Creuzlinger, M 459	— S 631
— S 376 — 486	— — Oberst 197	Crehdt, S 550	— R. Ver. Rat 30
Costa, DL 873	— — S 890	— L 550	Crustus, M 291 — 471
Coste, GM 475	— — Laue, Oberst 47	v. Crehß, L 132	— 490 — 720
Coster, Oberst 633	v. — GM 110 — 111	v. Criegern, DL 949	— S 479 — 899
— DL 310	— — M 129	— — M 911	— L 245 — 465
— L 1036	— — S 133	— — S 890	Crug, S 520
Cotta, Oberst 704	v. Cramm, S 1026	Criently, M 266	Cubasch, Oberst 947
— Oberst 218	— R 405	— L 932	Cucumus, M 995 — 998

Cucumusz, § 872  
 Clüppers, L 902 — 928  
 Culemann, Oberstlt 710  
 — L 751  
 Cullmann, GM 1038  
 — M 426  
 — DL 838  
 Cumme, Oberstlt 89  
 Cummertow, Oberst 893  
 u. N.

Cunert, § 731  
 Cuntio, M 326  
 Cunitz, L 753  
 Cuno, M 844  
 — DL 844  
 Cunow, N 462  
 Cuntz, Oberstlt 85  
 — M 544 — 947  
 — L 170  
 Cunze, M 517  
 — GM 101  
 Curbach, L 153  
 Curbz, § 731  
 Curland, L 367  
 Curiz, M 939  
 Curle, M 972  
 Curisch, M 457  
 Curtius, L 832  
 Curze, Oberstlt 834  
 — M 573  
 Cusig, § 189  
 — DL 189  
 de Cuvry, § 731  
 Czynanowski, BDL 656  
 Cyran, L 566  
 Chrus, DL 371  
 — L 371  
 Czachowski, § 324  
 v. Czarnicki, DL 442  
 Czarnikow, Kr. Ger. Rat  
 39  
 Czermak, L 847  
 Czernel, L 225  
 v. Czernicki, Oberstlt 649  
 Czerny, L 119  
 Czetzlich, GM 232  
 — L 137  
 v. — u. Neuhaus, M  
 409  
 — — — § 381  
 — — — M 431 — 431  
 — — — DL 411  
 — — — L 373  
 Frhr. — — — DL 444  
 Czibulinski, § 180  
 — L 222  
 Czichy, L 338  
 Czimatiz, L 501  
 Czopnik, § 369  
 — DL 182

Czopnik, L 150  
 Czuggan, L 417  
 Czysch, DL 419

## D.

von Daade, Oberstlt 556  
 Dabbert, GM 1041  
 Dabinnus, L 452  
 Dabis, § 170  
 Dabrud, WBZ 678  
 Dachs, L 313  
 Däbel, M bZM 993  
 Daede, § 536  
 Dachu, L 173 — 194  
 — 525  
 — Ob. Kr. Ger. Rat 68  
 v. Daehne, Oberstlt 501  
 — — DL 502  
 Dähne, § 928  
 — M 443  
 — DL 448  
 Daehnel, § 146  
 Daemm, L 897  
 Dämmig, WBZ 946  
 von Dänemark, König  
 Christian X., Ma-  
 jestät 439  
 — Prinz Harald, K.  
 §. 447  
 Dänke, L 585  
 Dänner, GL 815  
 Dänzer, § 291  
 Däublin, L 291  
 Däumling, § 788  
 — DL 846  
 Daeuwel, M 483  
 Daffner, Geh. u. Ob.  
 Kr. Ger. Rat 57  
 Dageförde, L 255  
 Dagu, Fiv DL 854  
 Dagott, § bZM 660  
 Dahinten, M 857  
 — § 905  
 — L 809  
 — Rechn. Rat 793  
 Dahl, DL 205  
 — L 743  
 — WBZ 679  
 Dahle, DL 161  
 Dahlem, GM 292  
 Dahlenburg, GDL 525  
 Dahlhaus, L 471  
 Dahlke, M 1020  
 Div. Jfr. 34

Dahlmann, GM 701  
 — M 720  
 — § 232 — 182  
 — DL 259  
 — L 369 — 495  
 Dahm, M 506  
 — DL 345  
 — L 752  
 Dahmann, L 231  
 Dahmen, L 584  
 Dahmer, L 323  
 Dahms, Oberstlt 513  
 — M 720  
 — L 182  
 Dahnke, DL 206 — 342  
 Daiber, L 980  
 Daisberger, EtM 829  
 Dalhelmer, § 484  
 Dalitz, DL 185  
 — L 567  
 Dalitzsch, L 276  
 Dall, L 419  
 Ritter u. Edler v. Dall-  
 Armi, § 816  
 Dallmer, GL 694  
 — Oberstlt 210  
 — M 366 — 381 — 633  
 — Zerbe, § 129  
 — — DL 156  
 — — L 134  
 Dallügge, WBZ 679  
 v. Dallwitz, M 1020  
 — — L 423  
 Dalmer, DL 374  
 — DetM 369  
 Daltrop, § 572 — 592  
 Dalzger, § 343  
 Frhr. v. Dalwig, GM  
 149  
 — — — M 720  
 — — — § 731  
 — — — DL 142 — 275  
 — — — L 389 — 743 —  
 741  
 — — — Dalwig zu Lichten-  
 fels, GL 694  
 — — — GM 630  
 — — — M 437  
 — — — DL 277  
 — — — 741  
 — — — — L 112 — 277  
 Damboer, GL 868  
 — § 811  
 v. Dambrowski, Oberst  
 890  
 — M 507  
 Dame, GL 696  
 — DL 151  
 v. der Dameran-Dam-  
 browski, DL 890

v. der Dameran-Dam-  
 browski, L 891  
 Dames, M 455  
 — Geh. Kr. Rat 766  
 Damiß, § 568  
 v. — Oberstlt 258  
 — — L 744  
 Damiß, M 521  
 Damißler, DL 529  
 — L 171  
 Damm, Oberstlt 612  
 — 643  
 — § 355  
 v. — M 129  
 — — L 898  
 Dammann, Oberst 158  
 — § 572  
 v. — Oberstlt 1017  
 Dammaß, Oberst 99  
 — DL 569  
 Damme, L 751  
 Dammholz, L 116 —  
 486  
 Dammüller, GM 927  
 — 950  
 — DL 924  
 — L 915  
 Damron, M 985  
 v. Dammis, DL 439  
 — — L 116 — 411 —  
 439  
 Damrath, L 170 — 329  
 — Fiv § 660  
 Dan gen. Edelmann, §  
 25  
 Dandelmann, M 720  
 — § 461  
 — L 126  
 Frhr. v. — L 379  
 Dandwerk, DL 184  
 Danco, M 1020  
 — L 239 — 336  
 Ritter v. Dandl, M 771  
 Dane, L 219  
 Daneel, DL bZM 656  
 Dangel, EtM 264  
 Dangers, L 495  
 Danhauser, § 804  
 Daniel, M 613 — 998  
 — DL 316  
 — L 191 — 420 — 751  
 Danielowski, M 355  
 — L 181  
 — Fiv M 658  
 Daniels, Oberstlt 149  
 — L 134 — 754  
 — EtV 407  
 Edler v. — § 320  
 — — DL 153 — 216 —  
 342

Danielsen, StM 289	Dau, DL 135	Deß, DL 293	Degive, DL 586
v. Dankfahr, Oberstlt 710	— L 555	v. der Dedden, GL 102	Degl, S 841
Danker, L 214 — 317	Daub, S 301	— 884 — 890 — 904	Degner, Oberst 537
Dankmeyer, DJ 255	— OStM 442	— M 114 — 114 — 228 — 898 — 951	— Oberstlt 688
Dankwardt, DL 361	Daube, S 155	— S 244 — 244 — 481 — 892 — 952	— DL 267
Dankwort, DL 444	Daubentrops, S 731	— R 739 — 884 — 923	— OStM 454
Dann, Oberst 642	Dauber, M 504 — 579	— DL 182 — 442 — 921	— GSD 681
Dannappel, L 303 — 368	Daubert, GM 335	— L 222 — 424 — 891 — 892 — 892 — 902	Dehmelt, L 208
Danneberg, L 331	— S 196	— Offen, Oberstlt 385	v. Dehn-Rotseker, GL 44 — 695
Dannecker, GM 961	Daubner, L 813	Frhr. — — gen. v. Offen, L 919	— L 481
Danneel, M 251	Dauch, M 951	Decker, Oberst 853	Dehne, L 344 — 797 — 926
— L 182	Daubt, Reichs-Milit. Ger.Rat 1005	— DL 504	Dehnecke, S 367
Dannehl, DL 214	Dauer, GM 1038	— L 214 — 557 — 977	Dehner, S 803
— OStM 518	Daum, S 341	— StM 606	Dehnde, Oberst 704
— DL 655	— DL 558	v. — S 485	— Oberstlt 684
Danneil, M 492 — 1020	— StB 822	— L 400 — 431	— L 165
— DL 353	v. — GM 699	Decker, DL 277	Dehning, DL 905
— L 492	Daume, DL 332	— L 241	Dehrmann, M 493
Dannemann, S 840	— B 241	— StB 578	— DL 229
— DL 848	Daun, M 343	Deckert, DL 277	— L 164
— L 547	Daunert, L 583	— L 241	Deibert, L 298
Dannenbaum, L 198 — 588	Daus, B 260	— StB 578	Deichler, Oberstlt 689
Dannenberg, L 754	Dausel, StM 197 — 241	Decker, M 198	Deichmann, Oberstlt 710
— GM 190	Daust, L 161	Debat, DL b3M 663	— M 265
v. — M 720	Daut, L 806	Deblow, L 751	— S 244 — 372 — 480 — 528
Danner, GL 775	Dautwiz, Oberstlt 710	Deeken, M 613	— DL 236 — 589
— Oberstlt 690	— S 182	Deelemann, GM 910	— L 179 — 263 — 266 — 558
— S 872	— L 213	Deeser, L 113 — 118	v. — L 434
— R 460	— GM 37	Deetjen, GM 454	Deichmüller, L 186
Ritter v. — GL 792 u. R.	— StM 36	— M 1020	Deide, L 269 — 445
Danfauer, GM 1011	Davb, M 167	— DL 455	Deisel, M 970
Danh, S 1026	Davids, M 106 — 292	— L 265 — 455	Deiglmayr, M 833
— DL 346	v. Davidson, S 476	Defajah, Div.Fstr. 83	— R 824
Danz, Oberstlt 365	v. Davier, DL 438	Defner, L 192	Deil, S 913
— L 751	Davignon, Oberstlt 922	Defoy, L 126	— L 581
Danzel, Rechn.Rat 809	D'Avis, S 129	Defregger, M 827	Delle, L 243
Danzel, Rechn.Rat 809	Ritter u. Ebler v. Dawans, GL 257	Dege, L 752	v. Deimling, GbJ 68
Danzel, Rechn.Rat 809	— — — L 289	— OStM 141	— GM 19
Danzel, Rechn.Rat 809	v. Dazur, L 265	Degenhard, B 266	— Oberstlt 1017
Danzel, Rechn.Rat 809	Var. — DL 116	Degen, Oberstlt 569	— L 482
Danzel, Rechn.Rat 809	Debean, M 720	— L 817	Deindl, S 816
Danzel, Rechn.Rat 809	Debes, S 268	— DJ 220	Deinert, Oberstlt 710
Danzel, Rechn.Rat 809	Debol, Oberstlt 815	Degener, Oberst 643	Deines, M 279
Danzel, Rechn.Rat 809	— S 785	— M 720	v. — S 119
Danzel, Rechn.Rat 809	v. Debschitz, Oberstlt 710	— R 442	— R 412
Danzel, Rechn.Rat 809	— M 163	— L 248 — 650	Deinhard, L 517 — 517
Danzel, Rechn.Rat 809	— L 140	— Rönning, L 349	Deininger, GL 695
Danzel, Rechn.Rat 809	Debüser, L 306 — 306	Gr. v. Degensfeld-Schonburg, M 959 — 961	— M 1013
Danzel, Rechn.Rat 809	Debus, L 752	Degenhardt, L 256	— DL 826
Danzel, Rechn.Rat 809	— Ob.Jnt.Rat 65	Degenkolb, M 216	— L 295
Danzel, Rechn.Rat 809	Dechant, FbM 662	— S 143	Dejon, DL 817
Danzel, Rechn.Rat 809	v. Dechend, Oberstlt 710 — 710		
Danzel, Rechn.Rat 809	— S 265 — 1026		
Danzel, Rechn.Rat 809	— R 460		
Danzel, Rechn.Rat 809	— L 116 — 265 — 421 — 914		

- Delpfer, Mar. Ksr. 102  
 Deis, L 494  
 Deisfinger, L 800  
 Deisner, L 528  
 Deiss, M 358  
 Deiß, B 610  
 Deißbock, L 179  
 Deißner, M 926  
 Deiter, OStApoth. 36  
 Deffler, L 573  
 Deffert, Oberstlt 310  
 — 453  
 Delbrück, DL 499  
 — L 111 — 160 — 429  
 Delévièleuse, Oberst  
 685  
 Delß, L 344  
 Delhaes, S 162  
 Delin, L 301  
 Delion, L 142 — 237  
 Deltsch, S 479  
 Dellus, GL 696  
 — GM 147 — 490  
 — M 546 — 546  
 — S 25 — 250 — 311  
 — L 148 — 245 — 251  
 — 260 — 275 —  
 308 — 445 — 606  
 — StM 255  
 v. — Oberstlt 115  
 Dellestamp, DL 153  
 Deller, L 793  
 Dellen, DL 558  
 Dellwig, Oberst 704  
 — DL 580  
 Delno, GBDJ 681  
 Delobelle, L 814  
 Delor, B 111  
 Delvendahl, Oberstlt 4  
 — M 337  
 Demant, M bJN 653  
 Dembowski, L 132 —  
 192  
 Demelius, DL 332  
 Demiani, M 915  
 Demisch, L 158  
 Demme, DL 935  
 Demmell, S 847  
 Demmering, Oberstlt  
 906  
 Demmsler, Oberstlt 812  
 — M 800  
 — DL 898  
 — B 366  
 Demnig, Oberst 704  
 — DL 176  
 — L 515  
 — von Weger, S 478  
 Demoff, M 483  
 Dempewolf, L 171
- Dempwolff, OStM  
 1042  
 — L 247 — 275 — 497  
 Demuth, S 25 — 165  
 — 487  
 — OGM 745 u. N.  
 Dend, StM 186  
 Dender, Oberstlt 546  
 — OStM 141  
 Dendß, Oberstlt 843  
 — L 326  
 Denede, GM 703  
 — S 291 — 327 — 941  
 — L 545 — 753  
 — StJ 501  
 Deneke, L 169 — 247  
 Dengler, GM 869  
 — S 345  
 — L 303  
 Denide, Oberst 359  
 — M 517  
 — S 153  
 — DL 169 — 169  
 — L 378 — 480  
 Denk, M 198  
 — S 346  
 Ritter v. — GbM 867  
 — — R 819  
 Denke, DL 264  
 Denker, StM 62  
 Denkewig, L 198 — 199  
 Denkhardt, L 788  
 Denkhäus, L 224  
 Denkler, S 812  
 Denn, L 314  
 Denner, L 974  
 Dennerl, Int.Rat 858  
 Dennerlein, S 860  
 Dennert, Oberst 225  
 — S 317  
 Dennin, S bJN 654  
 Denninghoff, M 720  
 Dennsteb, DL 592  
 — L 140  
 Dengel, S 975  
 — StM 71  
 Deparade, L 752  
 Deppe, DL 233 —  
 — L 541  
 — JL 657  
 Deppen, DL 453  
 — L 545  
 Depperich, GDB 985  
 u. N.  
 Deppert, GL 867  
 Depfer, S 839  
 Derbe, L 161  
 v. Derenthal, L 108  
 Derichs, Oberstlt 311  
 — 532
- Derigß, DL 172  
 — L 306  
 Derlin, S 241  
 — OGM 406  
 Derlon, Betr.Leiter 943  
 Dermietzel, L 567  
 Dermittel, L 156  
 Dermbach, L 752  
 Dernburg, L 753  
 Dernen, GL 59  
 — R 453  
 — L 289  
 v. Derfchau, GM 47  
 u. N.  
 — — Oberstlt 124  
 — — M 690  
 — — S 1026  
 Desch, S 267  
 — DL 267  
 Deschauer, M 785  
 Deschermeier, DL 844  
 Desjeler, StM 475  
 Dessart, L 842  
 Dessauer, DL 291 —  
 291  
 — OGM 872  
 Dessin, M 339  
 — L 166  
 Desloch, M 825  
 — L 310  
 Ritter v. — M 774  
 Deter, S 547 u. N.  
 — L 458 — 537  
 Detering, L 253  
 Dethleffen, Ob.Reichs-  
 Millt.Anwalt 1006  
 Dettleffen, S 557  
 Detmering, GM 505  
 — — Oberstlt 710  
 — S 258  
 v. — S 1026  
 Detring, M 210 — 1020  
 Dettbarn, L 317  
 — M bJN 661  
 v. Detten, Oberstlt 141  
 — M 20 — 123 — 148  
 — 215 — 255 — 255  
 — — S 112 — 600 —  
 1026  
 — — R 434  
 — — L 533  
 Dettlinger, S 731  
 Dettler, StM 283  
 Dettling, S 979  
 Dettloff, DL 592  
 Dettmann, DL 348  
 Dettmar, L 245  
 Dettmer, Oberstlt 522  
 — L 352  
 Dettmering, L 236
- Dehner, Oberstlt 786  
 — M 842  
 Deubner, StM 790  
 Deuchler, R 1039  
 Deunert, M 220  
 — DL 220  
 Deuringer, Oberstlt 847  
 — 848  
 — M 769  
 — S 786  
 Deutscher, M 798  
 Deuster, L 174  
 v. — DL 897 — 822  
 Deuß, DL 257  
 Deußen, DL 487  
 Deutelmojer, Oberstlt  
 3  
 — M 342  
 Deutide, L 540  
 Deutsch, S 137  
 — DL 137 — 368  
 — L 134 — 524 — 573  
 574  
 — FwM 1037  
 — FwS 750  
 v. — R 1032  
 — — DL 114  
 — — L 398 — 398  
 Deutschbein, Int.Rat  
 883  
 Deutschländer, DL 545  
 Deutschmann, Oberstlt  
 855  
 — S 137  
 — DL 235  
 — S bJN 1010  
 Devaux, M 458  
 Devenis, Oberstlt 690  
 — M 621  
 Deves, S 324  
 Devin, L 437  
 — Min.Rat 8  
 Devos, S 334  
 Devrient, GL 888  
 — StM 339  
 Devalb, DL 314  
 — L 315  
 v. Devall, GM 101 —  
 246 — 700  
 — — Oberst 646  
 — — M 601  
 — — S 731  
 — — DL 741  
 — — L 247 — 751  
 Devies, DL 548  
 Dewischelt, M 181  
 Dewitz, L 303  
 v. — GL 46 — 160 —  
 696  
 — — GM 701

v. Dewitz, Oberst 484	Died, BrND 674	v. Diepenbrock-Grüter,	Diether, R 611
— Oberst 93	Diedhoff, § 224	M 720	Diethold, § 731
— M 278 — 639 —	— § 252	Frhr. — — — GM 288	Dietl, Oberst 838
1020	Diedmann, Oberst 312	— — — M 110	— Oberst 812
— § 131 — 132 —	u. N. — 325 — 328	— — — DL 421	— M 871
731 — 731 — 1014	— 610	Diepold, § 226	— § 790
— 1026	— Oberst 193 — 689	Diepolber, DL 807	— DL 784
— DL 463	710	v. Diepow, M 379	— § 151 — 783
— § 116 — 131 —	— M 331 — 720	Dierbach, DL 463	Dietlein, Oberst 710
141 — 410 — 449	— § 77 — 251	Diercks, R 608	— M 720
gen. v. Krebs,	— DL 309 — 347	Dierich, § 386	— DL 459
Oberst 710	— § 154 — 195 — 251	— DL 339	v. — R 412 — 412
— — — M 13	— 283 — 332 —	— § 340 — 925	— — § 413 — 413
— — — § 115 — 126	421 — 453 — 595	Dierig, § 397	Dietlen, § 987
— — — § 119 —	— DStM 691	Dieringer, § 989	Dietler, § 426
161	— DStB 1009	Dierke, M 310	Dietloff, Rechn.Rat 591
Dev, Oberst 252	— Kr.Ger.Rat 82	— § 320	Dietmann, DL 610
Deved, Reichs-Milit.	Diebenhofen, § 551	— § 311	Dietmar, M 187 — 720
Ger.Rat 1005	Dieberich, § 283	Diering, § 479	— DL 528
Dehste, Oberst 981	Diederichs, GM 310	Dierke, Rechn.Rat 672	— § 373
— Oberst 87	u. N.	Diesener, M 334	Dietrich, GM 1038
— § 962 — 1039	— DL 309	Diesing, § 251	— § 237 — 521 — 527
Deym Gr. v. Střítež,	— § 299 — 584	— DStM 1042	— 541
M 414	Diederichsen, § 131	— M 442	— DL 212 — 215 —
Deyrer, M 306	Diedra, § 970	v. Dieskau, M 115 —	309 — 790 u. N.
— § 791	Diedrich, M 649	650	— 909 — 927
Dezelski, DStB 605	— § 909	Diesker, § 744 — 752	— § 158 — 162 — 190
D'heil, § 370	Diefenthaler, § 654	v. Dieß, Oberst 704	— 238 — 277 — 305
— DL 300	Dieffenbach, GbZ 53	— § 108	— 610 — 751 — 790
— § 299	Dieffenbacher, DL 612	— DL 396	— 905 — 911
Dhom, StM 844	— § 526	— § 401 — 402	— GM 150
Dichtel, Oberst 831	Diehl, Oberst 995	Dieltau, Oberst 100	— DStM 224 — 592
Dick, Oberst 860	— M 831	Diefel, GM 207	— 790
— DL 809 — 909	— DL 293 — 538	— § 490	— M 842
— § 201	— § 304 — 788	— DL 183	— DStB 516
— DStB 840	— GM 420	— § 744	— Kr.Ger.Rat 886
Diden, DL 472	— DStM 293	Diesler, § 754	— Div.Fr. 72
Dider, § 180	— Rechn.Rat 309	Dieserhaupt, DL 656	— Rechn.Rat 681
Dides, DL 306	Diehls, § 550	Dieserweg, Oberst 704	— DL 518
— § 306	Diehlm, DL 223	— M 172 — 348	— § 452
Dichhauser, § 408	Diehlmann, § 63M 654	— DL 1034	Dietich, § 513
Dichhäuser, Oberst 689	Diekmann, § 193	— § 752	— § 901
— § 377	— § 352	Dietel, Oberst 844	— DStB 858
Dichuth, § 480	Dielb, § 201	— M 926	— DL 531
v. — Harrach, GbZ 101	Diem, M 800	— DL 896	Dietrich, § 752
— — — M 143	Frhr. Diemar v. Rie-	— GM 912	Dieg, Oberst 308
— — — § 122	ned, Oberst 710	Dieter, § 349	— M 456 — 474 — 689
Didmann, M 1015	Diemer, M 881	Dieterich, Oberst 505	— 689 — 803
Diberichs, § 608	von — § 293	— M 356	— § 172 — 318 — 783
Diebel, § 146 — 147	Diemert, DL 611	— § 311 — 989	— DL 461 — 577 —
Diebener, Rechn.Rat	Diener, R 458	— DL 41	611 — 741
680	— DL 458 — 845	— § 388 — 506 — 588	— § 173 — 347 — 575
Diebert, Div.Fr. 45	— FbM 860	— 928	— 842
v. Dieblisch, Oberst 84	— § 63M 663	— DStM 218	— M 63M 662
— § 374 — 403	Diepenbrock, Oberst	Dieterichs, Oberst 258	— DL 573
Diebler, § 934	704	— § 372	— Kr.Ger.Rat 66
Diebow, § 753	— DL 212	Dieterle, § 546 — 986	— v. Rayer, GM 702
Died, § 215	— § 213	— StMpoth. 671	— — — Oberst 704
— DL 194	— Wirkl.Geh.Mr.Rat	Dieterlen, DStM 971	Diebe, GM 421
	90	Diethé, Oberst 162	— M 939

- Diebe, § 906 — 909  
— L 905  
— StB 421  
— StB 279  
v. — L 444  
Diekmann, L 909  
Diehsh, L 984  
Dieubonné, L 981  
— GDN 771  
Dievad, L 126  
Dievalb, L 805  
Dievlh, L 904  
Dieh, GM 532  
— Oberst 966  
— DL 793 — 793  
Diezel, L 198  
v. Diezelsch, Oberst 35  
— M 433  
Digel, L 991  
Fchr. Digeon v. Monteton, GM 278 — 322  
— M 720  
— L 277 — 277  
— 460 — 753  
Dir. — — — — — DL 696  
— — — — — GM 268 — 698  
— — — — — M 382 — 422  
— — — — — R 506  
— — — — — DL 276  
Dihle, GM 116  
Dihlmann, L 540  
Dihm, M 212 — 835  
— § 358  
— R 826  
Diko, Oberst 416  
— § 731  
Dilger, M 495  
Dill, § 814  
— L 361  
Dillenburger, M 174  
— 570  
Dillmann, M 783  
— § 807 — 872  
Diltheh, Oberst 704  
— § 260  
— L 267  
Dimel, M 502  
— § 502  
Dimpfer, DL 348  
Dinter, M 358  
Din, L 538  
Dincklage, M 230  
v. — DL 127  
— L 453  
Fchr. — — — — — Oberst 485  
— — — — — § 246 — 731  
Dingelbein, (ObJ) 692  
— § 297  
Dingelbein, DL 301  
Dingelbey, § 223  
— DL 223  
Dingels, StM 238  
Dinger, DL 927  
— L 927  
Dinges, L 306 — 813  
Dingler, DL 311 — 358  
— L 817  
Dinglinger, Oberst 710  
— M 473  
Dingkreiter, M 788  
— DL 806  
Dinkel, DL 811  
— § 789  
v. Dinkelder, GL 963  
Dinkler, L 547  
Dinslage, Oberst 216  
Dinter, § 226 — 1026  
— DL 934  
— L 203 — 536 — 558  
— § 190  
Dinsh, DL 251  
Dippe, R 452  
— L 241  
— Bettmar, R 739  
Dippel, L 205  
Dippert, M 970  
Dippold, § 810  
Dippon, DL 965  
v. Dirningshofen, (GL) 693  
— — — — — GM 230  
— — — — — Oberst 447  
— — — — — L 108 — 108  
Dirks, L 752  
Dirksen, DL 329 — 417  
— L 522  
Dirkam, Oberst 710  
— § 186  
Dirsh, L 478  
Dirshreit, StB 748  
Dirshler, DL 174  
— Rechn. Rat 974  
Dirshmann, § 222  
— DL 222  
Dittel, Oberst 802  
— DL 803  
— (GM) 983  
Dissler, Oberst 865  
— § 1015  
Ditse, M 556  
v. Ditsfurth, (GL) 55 — 58 — 697  
— — — — — GM 698  
— — — — — Oberst 321 — 1017  
— — — — — M 117 — 296 — 342  
v. Ditsfurth, § 177 — 276 — 491 — 514  
— 781  
— — — — — R 424  
— — — — — DL 125 — 463  
— — — — — L 117 — 117 — 266  
Ritter v. Dittelberger, (GM) 856  
Ditten, (GM) 464  
Dittenberger, § 731  
Dittes, M bJN 658  
Dittler, M 320  
Dittmann, § 584  
— DL 251  
— L 286  
Dittmar, M 204 — 795  
— 825  
— § 569 — 601 u. N.  
— DL 320 — 971  
— L 374 — 803  
v. — (GL) 694  
— — — — — R 444  
Dittmer, DL 595  
Dittmeyer, § 838  
Dittrich, (GM) 682  
— Oberst 647  
— § 487  
— DL 180 — 317  
— L 159 — 212 — 317  
— Fiv DL 944  
— StM 225  
— Rechn. Rat 202 — 674  
— — — — — Disterwald, § 557  
v. — L 400 — 430  
Dittweiler, § 809  
Dihell, DL 254  
Dir, (GM) 6  
— L 753  
— DStB 505  
Dlugos, L 150  
von Dobbeler, M 63  
— — — — — § 230 — 1026  
— — — — — DL 1034  
Dobberack, M bJN 662  
Dobberkau, L 752  
Dobberke, Oberst 172  
Dobbertin, Fiv § 944  
Dobe, § 555  
Dobel, § 1089  
Fchr. v. Dobened, Oberst 704  
— — — — — Oberst 178 — 686  
— — — — — M 278  
— — — — — § 148  
— — — — — L 297  
Dobeneder, M 1010  
Doberg, § 576  
Dobers, L 205  
— Fiv M 749  
Dobmahr, Oberst 869  
Dobrah, L 250  
Dobrid, L 524  
Dobrinbt, L 336  
v. Dobrogoisli, L 245  
Dobrzahski, Oberst 704  
Dobschich, M 196  
v. Dobshuk, (GM) 618  
— 683  
— — — — — Oberst 704  
— — — — — Oberst 630  
— — — — — M 467 — 481  
— — — — — § 143  
— — — — — R 432  
— — — — — L 374 — 374  
Dochtermann, DL 973  
— L 972  
Dochyori, Oberst 867  
— L 187  
Dobenhöft, § 225  
Doderer, DL 550  
Dobt, DL 231  
Doebbelin, (StM) 52  
Doebel, § 369  
Döbert, Sous-Brigadier 768  
Doebelin, (GM) 95 — 1040  
Döbner, § 731  
Döberlein, Oberst 860  
— § 794  
Ritter v. — Oberst 851  
Doege, L 182  
— Bauat 675  
Döhla, M 786  
Ritter v. — M 786  
Döhle, L 301  
— § 653  
Doehlemann, L 787  
Döhlemann, DL 573  
Doehler, L 328  
Döhler, L 894  
Döhmann, L 284  
Döhmer, M 366  
v. Doehn, M 183  
v. Döhn, § 971  
Doehner, L 929  
Döhner, StM 292  
von Döhren, M 206  
Döhre, (StM) 604  
Doehring, M 511—1020  
— L 753  
Döhrmann, L 349  
Döhr, DL 686  
Dölger, (GM) 258  
Döll, DL 545  
— L 611 — 806  
Döllinger, M 807

Döllner, Oberst 855	v. Döring, R 422	Burggr. u. Gr. zu	Dommenget, M 141 —
— Hundt, M 690	— DL 113	Dohna-Schlobitten,	501
Dömens, L 847	— L 423	M 428	Dommer, DL 978
Dömling, S 800	Dörfen, L 213	— — — — — L 108 —	Dommerich, M 633
v. Doemming, GM 39	— Geh. Kr. Rat 52	409 — 429	— DL 356
— GM 700	Doerfs, M 304	— — — — — Schlobien,	Dommes, Oberst 515
— S 25 — 177 — 251	— L 328	Oberst 710	— M 720 — 1020
— 1026	Doerffen, DL 132	— — — — — M 720	— DL 1034
— L 444	Frhr. v. Dörnberg,	— — — — — R 448	v. — GM 395
Doenede, L 259	Oberst 710	Dohne, S 595	— — Oberst 60
Doenhardt, L 606	— — — M 403 — 720	Dohrenborff, DL 366	Domnich, L 328
Dönhof, DL b3M 661	— — — R 399	Dohrmann, L 329	Domscheit, StB 120
Dönhoff, L 323	— — — L 128 — 439	Dohrman, L 329	Donalies, Oberst 648
Gr. v. — L 403	Dörnen, M b3M 658	— Div. Pfr. 37	— M 375 — 1020
Doenide, DM 121	Dörnenburg, L 322	Dohr, Oberst 710 —	— L 164
Doennig, L 222	Doerner, S 196	— L 490	Donat, S 330
Dönniges, S 1026	Dörner, L 338	Ritter Dojmi di Delu-	— L 315
Döple, DL 413	Dörpfelb, DL 481	pis, M 1020	Donat, S 330
Doepner, L 194	Doerr, GM 191	Doin, Oberst 412	— L 315
— Baurat 675	— Oberst 710	Dotnet, DL 1034	v. — Oberst 710 —
Döppe, StB 505	— L 584 — 534 — 600	Dolainki, S 344	998
Döpping, DL 803	Dört, Oberst 860	v. Dolęga Rozierowski,	— — M 587 — 720
Dörffel, M 916	— M 857	R 410 — 447	— — S 374 — 589 —
Dörffer, S 553	— L 594	— — — L 377	1026
Dörfler, S 585	Dörrien, L 930	Dolina, StB 445	Donath, S 911
Dörfling, DL 935	— StM 1042	Doll, M 987	— DL 164 — 495
Dörflin, bDL 655	Dörries, Oberst 685	— DL 521	— L 908
— S 525	Doerrig, DL b3M 993	Dollader, GM 1038	Donberer, L 787
Dörfler, Oberst 869	Doerry, L 340	Dollader, GM 1038	Donges, GM 274
— M 798	Doerschlag, Oberst 135	v. der Dollen, Oberst	— StB 522
— S 834	Doerschner, S3M-Dir.	704	Donisch, M 210 — 320
— StB 860	672	— — — Oberst 334 —	— L 320
Doergé, M 649	Doerfling, Oberst 159	684	Donitz, L 245
Dörge, L 588	— S 908	— — — S 262	Donle, M 783
Doering, Oberst 567	— L 590 — 913	— — — L 279 — 455	— L 419 — 825
— 688	Dörtelmann, L 191	Dollinger, L 987	— Prof. 851
— M 691 — 720 —	Doertenbach, Oberst	Dollmann, Oberst 710	Donner, Kap. J. E. 102
1011	987	— M 773	— M 795
— S 194	— DL 986	— L 155	— S 520
— DL 212	— L 965 — 983 — 983	Domann, L 186	— DL 785
— L 225 — 517	v. Doetinchem de	Domansky, S 627	— L 343 413 — 461
— GM 746	Rande, GM 211	v. Domarus, Oberst 947	Donnevert, M 531 —
v. — M 1020	— — — S 691	— — — L 183 — 924	601
— — S 154	— — — DL 401 —	Dombach, L 267	— DL 531
— — R 455	401	Dombois, L 376	— S3M 1037
Döring, Oberst 642 —	Dohány, R 453	v. — DL 127	v. Donop, GM 699
704 — 869	Dohert, L 832	Dombrowe, b3 443	— — M 530
— Oberst 631 — 685	Dohme, Oberst 240	488	— — S 731
— M 552	Dohingoergen, DL 267	Dombrowski, L 132 —	— — L 112 — 179
— S 524 — 834 — 970	zu Dohna-Schlobitten,	187	Dony, GM 702
— DL 243 — 330 —	Fürst Richard, Burg-	Domeyer, L 245	— L 254
523 — 607	graf zu Dohna,	Domian, StB 639	Dopatka, M 1020
— L 166 — 222 — 222	Oberst 22 u. R.	Domino, Wirk. Geh.	Doppel, L 785
— 595 — 751 —	— — — Fürst Richard,	Kr. Rat 5	Dorbrüg, GM 589
928	Burggraf zu Dohna,	Domizlaff, Oberst 162	Dorenburg, S 294
— Mantuffel, DL 928	R 23	— 358	Dorff, DL 415 — 435
— — L 929	Burggr. u. Gr. zu Dohna-	— M 359	— L 416
v. — Oberst 907	Lauch, Oberst 393	— L 247	Dorguth, M 637
— — M 720 — 1020	— — — Schlobitten,	Dommasch, DL 199	Dormagen, S 386
— 1020	GbR 1	— L 331	Dorn, Oberst 704
		Dommasch, S3DL	— M 86 — 513
		660	— S 813

- Dorn, DL 161  
 — L 201 — 553 — 579  
 — 580 — 968  
 — GDB 831  
 Frhr. v. Dornberg, L 818  
 Dornberger, L 538  
 Dornblüth, S 323  
 Dornbof, Oberst 132  
 — S 731  
 — L 221  
 Dorneich, L 754  
 Dornier, S 290  
 — DL bZM 655  
 — GDB 454  
 Dornheim, L 347  
 Dornis, StB 468  
 Dorno, L 184  
 Dorow, DL 313  
 — B 337  
 v. Dorpovskii, L 131  
 v. Dorrer, GL 996  
 Dorn, DL 161  
 Dorrong, DL bZM 661  
 Dorfch, GL 331  
 — Oberst 704 u. N.  
 — L 355 — 754 — 808  
 Dorfchel, Oberstlt. 636  
 Dortschy, L 554  
 Dosch, L 801  
 Dose, S 263  
 v. Dosch, DL 929  
 — L 929  
 v. Dossow, L 119 — 537  
 Dostert, DL 848  
 — B 238  
 Dostler, S 791 — 791  
 — 797  
 — FrwDL 855  
 Ritter v. — DL 844  
 v. Dotter, GM 1000  
 u. N.  
 Dotterweich, Div. Ffr.  
 74  
 Dotti, L 328  
 Dogauer, M 833  
 Dogel, B 841  
 Douglas, M 421 — 428  
 — 487 — 720 — 720  
 — R 739  
 — DL 140 — 462  
 — L 140  
 v. — S 528  
 Douz, S 221  
 Douffin, GL 697  
 — Oberstlt 710  
 — S 731  
 Doutrelepont, Oberst  
 518 — 618  
 — L 503  
 Dove, Oberst 44
- Dove, S 731  
 Dowitz, StB 556  
 Dogie, S 294 — 595  
 — DStM 595  
 Dohé, M 359  
 Drabed, L 306  
 Drabich, L 340  
 v. — Wächter, GL 48  
 — — S 138  
 — — DL 138  
 Draeger, S 336 — 1026  
 — L 744  
 — M bZM 663  
 Dräger, DL 248  
 — B 603  
 Draegert, GDB 429  
 Dralle, L 176  
 Drange, BM 652  
 Dransfeld, S 175  
 — StM 500  
 Drape, DL 283  
 — DM 506  
 Draudt, Oberstlt 492  
 — M 478  
 Drausnid, Oberst 810  
 — M 977  
 — S 989 u. N.  
 Drawert, M 304  
 v. Drebber, S 114 —  
 274 — 470  
 — L 138  
 Drehsfel, Oberstlt 625  
 — M 601 — 795  
 — DL 811  
 Drehsler, L 806  
 — S 943  
 — M 412 — 845 —  
 846 — 848  
 — S 841  
 — L 349  
 v. Dreer, S 800  
 Drees, M 540 — 605  
 — L 549  
 Dregler, M 213 — 720  
 — DL 975  
 — StB 472  
 Dreher, M 511  
 — R 402  
 — L 550  
 — StM 266  
 Ritter v. — L 787  
 Dreier, L 332  
 Dreiheller, DL 301  
 Dreis, M 720  
 Dreisch, GDM 873  
 Dreising, L 201  
 v. — GL 694  
 — — R 1032  
 Dreist, DStM 583  
 — StM 591
- Drex, M 488  
 — Geh. Kr. Rat 960  
 Drexmann, DL 346  
 Dregovih, S 523  
 Drenkhahn, GM 71  
 Drenkhan, M 369  
 Dresch, M 804  
 Drescher, DL 542  
 — L 753 — 825  
 — GDM 245  
 — B 190  
 Dreschfeldt, DStM 873  
 Dreschke, S 895  
 Driesel, M 437  
 Dreesen, Kr. Ger. Rat 55  
 v. Dreesch, Oberstlt 443  
 u. N. — 469  
 — — M 649 — 720 —  
 720  
 — — R 460 — 1032  
 — — DL 469  
 — — L 145  
 Dressler, L 405  
 v. — u. Scharfstein,  
 GL 292  
 — — — L 394  
 v. Dreyson, Oberst 118  
 — — Oberstlt 124  
 Dreffel, M 193  
 — DL 558  
 — B 830 — 976  
 Dreffler, S 549  
 — DL 930  
 v. — M 389  
 Dreßel, S 494  
 Dreeser, S 159  
 Dreßler, GL 696  
 — GM 940 — 1038  
 — Oberstlt 618  
 — M 497 — 795 —  
 829  
 — S 202  
 — DL 483 — 807 —  
 836  
 — L 511 — 535  
 — BM 993  
 — DL 657  
 — B 469  
 v. — S 25  
 Drevs, DStMpoth. 71  
 Dreves, L 350  
 — DStM 1042  
 Drevich, S bZM 655  
 Drevke, M 153  
 Drevs, M 493  
 — M 720 u. N.  
 — S 1013  
 — DL 195  
 — L 349  
 Drexler, M 816
- Dreher, S 59  
 — L 754  
 — DStB 608  
 Drehling, DL 298  
 — L 303  
 Dreyhman, DStB 748  
 v. Dreyse, DL 491 u.  
 N. — 514  
 — — L 375  
 v. Dreyßing, M 407  
 Driehel, BrM 673  
 Drienbl, Ob. Sekretär  
 845  
 von den Driesch, L 752  
 Driesel, L 569  
 Drieber, L 248 — 248  
 Driesen, L 538  
 v. Driegalst, Oberstlt  
 129 — 294 — 318  
 — 710  
 — — S 253  
 — — DL 116  
 Drimborn, Oberst 704  
 — DL 501  
 Drinkmann, DL 225  
 Driver, L 546  
 Drobniq, S 520  
 — DL 498  
 Drobny, S 361  
 Dröder, M 794  
 — S 590 — 990  
 Dröder, DL 228  
 Droege, DL 342 —  
 493  
 Dröge, DL 478 — 526  
 — StB 639  
 Droescher, M 587  
 — DL 197  
 Drössel, L 967  
 Drogand, M 185  
 Drolshageni, M 721  
 Dronke, Oberst 626  
 — M 572  
 — L 545  
 Drosin, M bZM 654  
 Drofic, L 172  
 — StMpoth. 671  
 Frhr. — zu Hülschhoff,  
 M 433 u. N.  
 Gr. — — Bischering, L  
 404  
 Droß, L 219 — 318  
 — StB 420  
 Droth, S 223  
 Drott, L 751  
 Drotboom, L 173  
 v. Drouart, Oberstlt 690  
 Drosjen, DL 229  
 — L 229 — 230



- Drubig, FwM 658  
 Drudenbrodt, M 721  
 Drudlieb, L 322  
 Druid, M 563  
 — L 989  
 Drücker, L 575  
 Drühl, S bZM 655  
 Drücke, L 151  
 Drüner, GM 1040  
 Drüsebau, FwM 658  
 Druffner, L 979  
 Drum, DL 576  
 — L 313 — 313 —  
 576  
 Druschki, M 688  
 — DL 301  
 v. Drygalst, Oberst 631  
 Dschenfala, L 420  
 Dubbe, S 133  
 Dubelman, Oberst 95  
 Dubian, BM 652  
 Dubiel, DL 475  
 — L 475  
 Dubislav, L 590  
 Dubislau, L 607  
 Dublanski, Geh. Baurat  
 74  
 Dubois, L 390  
 Dubuac, DL 126  
 Duchofsky, L 364  
 — StZ 394  
 Dudart, DL 902  
 Duche, S 1026  
 Dudstein, Oberst 531  
 Dudwih, M 346  
 Duba, GM 45  
 Dubay, M 420  
 Duben, L 519  
 — GM 77  
 Dubensin, L 268  
 Duderstadt, L 248 —  
 377  
 Duby, M 370  
 — S 377 — 731 —  
 1026  
 Dücker, S 274  
 v. — GM 149 u. R.  
 — Oberst 12  
 — M 492  
 — L 344  
 Dückershoff, StZ 479  
 v. Düffel, S 781  
 Dühmert, L 571  
 Dühmig, M 721  
 — R 823  
 Dühring, M 1015  
 — DL 219 — 248 —  
 598  
 — Div. Pfr. 74  
 Düll, GL 835  
 Düll, M 844  
 — S 932  
 von Duolong, L 753  
 v. Dülong, S 375  
 — DL 424  
 — L 345  
 Düstgen, M 218  
 Dumbelseld, Div. Pfr.  
 71  
 Dümde, L 497  
 Dümichen, M 539  
 Dümlein, Oberst 774  
 Ritter v. — M 801  
 Dummel, S 967  
 Dümsh, S 1015  
 Dünemann, DZ 596  
 Dünkel, S bZM 659  
 Dünker, M bZM 653  
 Dünker, DL 554  
 Dünzl, S 836  
 Dürbed, L 538  
 Dürbig, R 920  
 — DL 829  
 Gr. v. Dürckheim-Mont-  
 martin, DL 782  
 Duerdohy, GM 200  
 — Baurat 677  
 Dürig, StM 848  
 Düring, Oberst 770  
 — M 516  
 — L 496  
 v. — Oberst 11 — 240  
 — M 19 — 61 — 270  
 — R 440 — 452 —  
 739  
 — DL 248 — 491  
 — L 119 — 244 —  
 424 — 576  
 Frhr. — Oberst 906  
 — M 489 — 721  
 Düringshofen, S 184  
 Dürking, L 352  
 Dürkop, L 376  
 Duerr, Oberst 170 —  
 1017  
 — DL 170  
 Dürer, GbZ 19  
 — GM 98  
 — Oberst 704  
 — Oberst 274 —  
 686 — 870  
 — S 482 — 504 — 986  
 — DL 611 — 978 —  
 985  
 — Rechn. Rat 844  
 Gr. v. Dürrenberg,  
 Oberst 22  
 Dürstein, DL 293  
 Dürschinger, StZ 826  
 Dürschmabel, StZ 498  
 Duesberg, FwM 658  
 Ritter v. Düsel, S 788  
 Düsing, DL 358  
 Duesterberg, Oberst 7  
 Düsterbiedt, L 259  
 Düsterhoff, Oberst 366  
 v. Düsterho, Oberst  
 646  
 — DL 514  
 — L 464 — 514  
 Bar. v. Düsterlohe, S  
 1026  
 Düttemeyer, L 377  
 Duetsch, Oberst 870  
 Düttsch, S 807  
 — DL 816  
 Düttsche, S 333 — 595  
 — L 327  
 Dütting, DZ 150  
 Düttmann, L 517  
 Düg-Josun, DL 323  
 Dubel, Int. Rat 71  
 Dübel, PrM 674  
 Düvelsius, R 119  
 Düvert, S 545  
 Düwel, L 201  
 Düwest, GM 200  
 — FwL 660  
 Ritter v. — Oberst 816  
 v. Dufais, R 447  
 v. Dufah, R 448  
 Duffhaus, L 604  
 Dufft, M 159  
 Duhm, Div. Pfr. 68  
 Duhme, Oberst 925  
 — Oberst 643  
 — L 274  
 von Duhii, L 744  
 Duill, DL 594 u. R.  
 — StZ 404  
 von Duisburg, M 1015  
 — S 235  
 v. — Oberst 302 —  
 710  
 — L 212 — 277 —  
 432  
 Dufheuer, S 223  
 Duller, R 456  
 Dullh, Oberst 1017  
 Dull, PrM 674  
 Dulon, Oberst 1017  
 Dulk, M 260  
 Dumas, S 909 — 952  
 de Dumas de l'Espinois,  
 Oberst 274  
 — — — Oberst 710  
 Dumerth, DL 320  
 Dumler, L 833  
 Dumrath, GL 694  
 — R 424  
 Dumrath, DL 741  
 Dunbar, GM 1040  
 Dunder, M 252 — 544  
 — 1020  
 — S 268  
 — L 360  
 Dundenberg, M 426  
 Frhr. v. Dungen, GM  
 702  
 — — — R 739  
 — — — L 423 — 127  
 Dunsel, R 416 — 443  
 — L 569 — 581  
 Dunser, DL 244  
 — Rechn. Rat 679  
 v. — GM 73  
 — S 281  
 Dunsbach, S 515  
 Dunst, M 13  
 Dunze, GM 220  
 Dunzinger, S 798  
 Duple, L 217  
 Dupont, Oberst 674  
 Dupré, Oberst 294  
 — StM 811  
 Duprée, Oberst 870  
 Dupuis, M 237  
 — L 358  
 Frhr. v. Durant, M 400  
 — 452  
 Durst, L 267 — 538  
 Dursteler, S 304  
 Duffe, Ev. Pfarrer 638  
 Duthweiler, L 313  
 Duttonhofer, M 496  
 Duh, L 176  
 Duval, L 930  
 — de Navarre, M 810  
 Duvernoy, S 157  
 — 336  
 — DL 158  
 v. — Oberst 997  
 Duvinage, GB 42  
 Dworach, L 369  
 Dychkasz, DL 588  
 Dyd, L 455  
 Dyderhoff, GM 698  
 — L 425 — 438  
 Dydhoff, DL 281 —  
 344 — 496  
 — L 825  
 Dyes, GM 682  
 — L 247  
 — DL 346  
 Dyhoff, L 787  
 Dymke, S 236  
 Dyroff, L 346  
 Dzialas, M 454  
 v. Dziewielowski,  
 Rechn. Rat 256

v. Dziembowski, § 731	Eberhard, Oberst 472	Ebhardt, Oberst 688	Edermann, GDN 746
— 952	— M 563 — 864 —	Ebinger, § 83	Edert, Oberst 636
— R 789 — 918	1020	— DJ 974	— Oberst 866
Dziobek, Oberst 348	— § 731	Eble, GDN 746	— M 218 — 218 —
— 630	— L 174 — 306 — 494	Ebmeyer, § 893	382 — 807
— M 210 — 563 u. N.	— 986 — 989	v. Ebmeyer, R 428	— § 217
— DL 156 — 171	— GDN 1040	Ebner, Oberst 962	— L 293 — 352 — 790
— L 154	— Löhlein, M 792	— DL 135 — 806 —	— 913 — 934
Dzonbi, R 437	Eberhard, Oberst 430	905 — 966 — 983	— M 539 654
	— § 413	— L 194 — 752 — 965	— GDN 123
	— DL 291	— GN 813	— DStM 245 — 1015
	— L 290	— GDN 416	— StB 640
	— DJ 247	— StB 458	— DJ 981
	v. — GbZ 100	— Rechn.Rat 946	Edhard, L 554
	— (DL 91 — 697	Frhr. — v. Eschenbach,	Edhardt, Oberst 907
	— M 385	Oberst 685	— M 152 — 456 —
	— § 116	— — — § 859	524
<b>E.</b>	— — — DL 111	— — — DL 834 — 835	— DL 209
Ebach, GSD 677	— — — L 124	Ebrecht, DJ 507	— L 163 — 267 — 298
Eben, L 505	Eberhart, StB 987	Eccardt, DL 315 — 925	— 894
Ebbert, StM 186	Ebering, DL 458	Eerius, Oberst 365	— StB 447
Ebbinghaus, § 356 —	Eberle, Oberst 865	— L 261	Frhr. v. Edhardtstein, R
— 987	— M 798	Echternacht, L 236	393
v. — GM 974	— R 847	Ed, Oberst 247	— — — L 116 — 406
Ebel, Oberst 230	— L 977	v. — Oberst 710	Edhoff, DL 741
— § 794	Eberler, DL 810	— — — L 450	Edholt, DL 556
— DL 297 — 304 —	Eberlin, § 1026	Edard, DStM 1012	— L 557
362	Ebermaier, DL 314	Edardt, Oberst 155 —	Edl, StM 241
— L 193 — 242 — 298	Ebermayer, Oberst 766	472 — 539 — 911	Edmaier, L 809 — 810
— 408	— § 872	— M 587	— Rechn.Rat 862
— J 222	Ebers, § 363 — 1026	— § 206	Edmann, § 321
Ebeling, GM 292	Ebersbach, DL 184	— DL 791	— L 148
— Oberst 642	— L 894	— L 156	Edmeyer, Oberst
— M 252 — 721	Eberstein, § 207	— StB 748	1017
— § 252 — 265 —	— L 338	Frhr. v. Edardtstein, L	— M 345
506 — 731 — 1026	v. — M 432	140	Edolt, L 928
— DL 420 — 582 —	— — — § 139 — 372	Edart, § 835	Edstein, Oberst 155
1034	— — — DL 174	— DL 809	— M 783
— L 119 — 217 — 472	— — — L 140	— GDN 848	— § 362 — 586 — 815
— 546 — 753	— — — DJ 293	— StB 821	— DL 521
— M 539 658	Frhr. — — GM 370	v. Edartsberg, GM 699	— L 211
— JH 651	— — — Oberst 138	— — — M 135 — 721 —	— J 842
— StM 156	— — — DL 430	1020	Edstorn, M 1020
Ebell, M 1020	— — — GbZ 678	— — — § 123	Edbelbüttel, L 930
— L 605 — 975	Ebert, Oberst 922	— — — DL 405 — 453 —	Ebel, M 813
Ebelt, § 266 — 633	— Oberst 885	453	— L 193
Eben, Oberst 190	— M 175 — 246	— — — L 113 — 124 — 398	— StM 525
— DL 281	— § 981	— 406 — 447 — 453	Ebelbüttel, GZ 228
— L 402 — 751	— DL 202 — 290 —	Gr. Edbrecht v. Dürd-	— § 1008
v. — GbZ 68	505	heim-Montmartin,	Edelmann, Oberst 710
— — — GZ 696	— L 192 — 150 — 471	M 721	— 870
Eber, § 361	— 608 — 754 — 803	— — — — — DL 741	— M 978
— DL 803	— 923	Edel, § 571	— § 905
— L 806	— FbB 663	— L 189	— R 920
— DStM 806	— Lehrer, 852	Edel, R 825	— Rechn.Rat 679
Eberbach, DL 979	Eberth, Oberst 777	— FwDL 855	— DJ 892
— L 975	Eberts, § 567	v. Edenbrecher, DL 650	Frhr. v. Ebelshelm,
Eberbeck, StM 548	— L 371	— 1034	Oberst 710
Eberding, L 182	Eberz, GM 670	Ederlein, § 803	— — — L 295 — 397 —
Eberhard, Oberst 531 —	v. — Edistorff, § 145	Edermann, GZ 318	397
856 — 869			

Ebenhofer, WM 783	Eggerst, M 206	Ehrenberg, S 895	Eibenstein, L 909 —
Eber, Oberst 865	— L 492	— L 203 — 250	926
— M 864	Eggerst, R 441	— S bZM 663	Eibes, L 927
— S 783	Eggert, Oberst 21 —	v. — S 468	Eich, S 464 — 510
— DL 834	649	Ehrenforth, DL 272	— DL 544
— L 175 — 292	— S 198	Ehrenhard, M 428	Eichbaum, WM 1040
Ritter v. — GbZ 867	— DL 354 — 539	v. Ehrenkroop, M 506	Eichberg, M 162
— DL 783	— L 198 — 211 — 320	u. N. — 687	— L 341
Ehinger-Hobapp, S 204	— 754 — 937	— S 469	Eichblatt, L 233
Ebler, L 243	— WM 1040	— R 918	v. Eichborn, L 415
— WM 1040	— Rechn. Rat 497	— L 506	Eichbrett, WM DL 677
— StZ 249	— PrM 673	Ehrenreich, M 851	Eiche, DL 319
Eblinger, L 228.	— Berw. Inspr. 681	Ehrensberger, Oberst	Eichel, S 1026
Ebner, M 221	v. Egibh, Oberst 890	869	— DL 1034
Ebzardi, M 605	— Oberst 951	v. Ehrenstein, M 948	— L 299 — 588
Fchr. v. Gelfing, WM	— S 576	— DL 921	— M bZM 661
299	— DL 924 — 939	v. Ehrenthal, GbZ 891	— WM 745
— S 731	— L 919 — 924	— 948	v. — M 423
— DL 1034	Egler, M 834	— Oberst 951	— R 412
Fchr. v. Gerbe, M 511	— L 262	— DL 890 — 915	— L 128
— DL 517	Egli, FwDL 660	v. Ehrenvall, M 483	Eichelbaum, L 238
Effenberger, L 184 —	Eglinger, WM DL 861	Ehretsmann, L 347	Eichelkraut, M 183
273	Egloff, DL 574	Ehrhard, L 312	Eichen, L 451
Effing, S 732	Fchr. v. u. zu Egloff-	Ehrhardt, DL 364	Eichenauer, M 847
Effinger, Garn. Pr. 101	stein, GbZ 21 —	— Oberst 28 — 472	Eichenberg, DL 196
Effner, M 21	169	— M 291 — 896	Fchr. v. Eichenborff,
v. Egan-Rieger, M 428	— — — — — GZ 775	— S 520 — 547 — 896	GZ 134
Egenolf, L 816	— — — — — Oberst 408	— DL 317 — 489	— — — — — Oberst 93 — 710
Eger, S 268	— — — — — M 107 — 721	— L 228 — 300 — 300	— — — — — M 1020
Egerer, S 833	— — — — — S 470	— 322 — 567	— — — — — L 118
— DL 967	— — — — — L 491 — 820	— M bZM 654	Eichert, Oberst 710
Egerödöfer, S 830	Egih, L 312 — 320	— FwDL 660	— 710
Egerödörf, S 637 —	von Eghyten, Prinz	— Nr. Ger. Rat 34	— R 456
1014	Abbas Salim, S., L	Ehrhart, L 790	— S 583
Egert, FwDL 660	399	Ehrlich, Oberst 903	Eichheim, DL 844
Egebrecht, M 249	Ehaus, S 1026	— DL 329	Eichhoff, M 308
— S 326	Ehehalt, WM 862	Ehricht, S 249	— S 495
— L 250	Ehemann, S 979	Ehrig, M 915	Eichholz, Oberst 163
Eggl, M 194	— FwDL 856	— L 507 — 902 — 902	— M 721
— WM 526	Ehinger, DL 295	Ehringhaus, M 581	Eichhorn, DL 196
Eggeling, Oberst 575	— S 654	Ehrismann, S 898	Eichhorn, DL 868
— S 382 — 634 — 732	Ehle, Oberst 688	Ehrke, WM 544	— M 384
— R 454	— L 213 — 277	— S 550	— S 283 — 516 — 543
— DL 346	Ehlermann, R 429	— DL 550	— DL 495
— L 576	— L 751	Ehrke, StZ 528	— L 285 — 291 — 320
v. — Oberst 10	Ehlers, M 528 — 825	Ehrlein, DL 831	— 786
— R 405	— S 272	Ehrlich, M 947	v. — Gen. Felbm. 28
Eggemann, L 494	— L 273 — 536 — 752	— S 791	Eichhorst, L 142
Eggenberger, L 966	Ehler, Oberst 17	— DL 336 — 369	Eichler, Oberst 646 —
Egger, M 786 — 804	— M 509	— L 369	933
— DL 785	— S 1026	— WM 205	— L 754
— StM 789	— DL 253	— WM 1040	— Rechn. Rat 945
— DM 505	— L 181 — 245 — 371	— DL 168	— 946
Eggers, DL 272 — 309	— 622	Ehrlicher, S 872	— S 585
— 587	— S 657	Ehrmann, L 793	Eichmann, WM 702 u. N.
— L 242	Ehnd, M 492	Ehrnsperger, L 813	— Oberst 100
— Rechn. Rat 196	Ehnsen, DL 741	Ehrt, Oberst 704	v. — M 721
v. — Oberst 649	Ehnert, L 934	Eibel, DL 586	— DL 339
Eggerst, L 899	Ehrenberg, WM 699	Eiben, S 170	Eichner, DL 341
Eggersst, WM 129 — 491	— Oberst 593 u. N.	Eibenstein, DL 931	Eichstaedt, Oberst 101

- Eichstaedt, DL 497  
 — L 195  
 Eichstädt, DL 535  
 — L 255 — 347  
 Eichstedt, M 1020  
 v. — S 1026  
 — L 148  
 Eid, M 141  
 — L 286 — 752  
 Eide, M 331  
 — S 326  
 — DL 421 — 711 —  
 895  
 — L 342  
 v. — u. Polwitz, Oberst  
 428  
 — — — — L 431  
 v. Eiden, S 1039  
 Eidenbrod, DL 217 u. N.  
 Eidenrodt, Oberst 364  
 — M 367  
 Eider, L 219  
 v. Eidhof gen. Reichen-  
 stein, Oberst 710  
 Eikhoff, WM 702  
 v. Eickstedt, GL 696  
 — — WM 609  
 — — Oberst 271 u. N.  
 — 710  
 — — M 123 — 130 —  
 130 — 445 — 721  
 — — S 108 — 124  
 — — R 009  
 Frhr. v. — M 429  
 Eib, L 223  
 Eibam, Oberst 1017  
 — M 802 — 808 — 834  
 Eiermann, Int. Rat 76  
 Eigenbrodt, Oberst  
 688  
 — S 180  
 Eiggert, M 487  
 Eigl, Oberst 000  
 — S 785  
 Eiler, L 267  
 Eilers, DL 741  
 — L 419  
 Eilhauer, S 815  
 Eilzer, M 252 u. N.  
 Eilles, M 866  
 Eilmann, L 206  
 Eilsberger, S 782  
 Eimede, L 354  
 Einler, DL 570  
 — M b. BM 663  
 — DL 1042  
 Einbeck, L 499  
 Einberger, Frw. S 855  
 Einbrodt, L 230  
 Einede, M 721
- Eineder, DL 898  
 v. Einem, GL 100  
 — — Oberst 63 —  
 1017  
 — — M 83  
 — — S 244  
 — — R 739  
 — — DL 119 — 166  
 — — L 119 — 278 —  
 754  
 — — gen. v. Rothmaler,  
 Gen. Oberst 50  
 — — — — DL 403  
 Einkenel, DL 895  
 Einer, DL 741  
 Einert, WM 906  
 — DL 892  
 — L 902  
 Eins, L 132  
 Einsele, L 806  
 Einsiedel, DL 841  
 — BM 873  
 v. — Oberst 950  
 — — Oberst 688 — 914  
 — — M 900 — 901 —  
 901 — 936  
 — — R 917 — 919  
 — — L 921  
 Gr. — — R 394 — 921  
 — — — — L 409  
 Einsler, L 310  
 Einspinner, DL 592  
 — L 592  
 Einwächter, S 539  
 Eisele, Oberst 808  
 — L 800 — 972  
 — DL 858  
 Eiselein, L 752  
 Eiselin, L 752  
 Eiselt, DL 161  
 Eisemann, L 569  
 Eisen, L 245  
 Eisenach, L 312  
 Eisenbach, DL 966  
 — L 972  
 Eisenbeck, L 233  
 Eisenberg, L 261  
 Eisenberger, DL 838  
 Eisenblaetter, WM  
 393  
 Eisenblätter, L 744  
 Eisenbraun, L 968  
 Eisensühr, L 497  
 Eisengarten, M b. BM  
 659  
 Eisenhardt, L 354  
 Eisenhart, S 514  
 v. — S 732  
 — — Rothe, Ob. S 130  
 — — — — GL 196
- v. Eisenhart-Rothe,  
 Oberst 474  
 — — — — M 297  
 — — — — S 469 — 474  
 — — — — R 401 — 449  
 — — — — DL 131  
 — — — — L 182 — 403 —  
 403 — 469  
 Eisenhofer, Oberst 869  
 Eisenhuth, WM 200  
 Eisenlohr, M 986  
 Eisenreich, S 635  
 — DL 853  
 — DL 830  
 Eisensteden, M 721  
 Eisenstuck, S 896  
 Eisenträger, L 116  
 Eisentraut, S 529  
 Eisermann, DL 606  
 — L 211  
 Eisfeld, Oberst 106  
 — L 570  
 Eisfelder, Rechn. Rat  
 988  
 Eising, M b. BM 652  
 Eisinger, M 305  
 Eisleben, L 205  
 Eisler, DL 185 — 353  
 — 518  
 Eismann, L 315  
 Eiswaldt, S 834  
 Eißer, L 552  
 Eitel, S 966  
 Eitner, Oberst 521 —  
 685  
 Eitzenberger, DL 823  
 Ritter v. — M 792  
 Eitzenberger, L 844  
 Eizart, DL 359  
 Eibe, WM 372  
 v. — M 688  
 — — R 1032 u. N.  
 Eibrecht, DL 217  
 Eibs, R. Ver. Rat 67  
 Eibracher, L 300 — 300  
 v. Eiern, Oberst 216  
 — 442  
 — — M 402 — 480 —  
 484  
 v. Eiert, S 1026 u. N.  
 Eisfeldt, DL 558  
 Eise, Baurat 675  
 Eiser, DL 217  
 — L 25  
 v. — Eberstein, DL 436  
 Frhr. — — — — R 398  
 Ellerhorst, M 721  
 Ellermeler, DL 238  
 — S 795  
 Ellert, Oberst 795
- v. Ellerts, Oberst 490  
 Elliesen, L 378  
 Ellinghaus, L 900  
 Ellinghausen, L 212  
 Ellmer, L 538  
 — WM 677  
 Frhr. v. Ellrichshausen,  
 Oberst 998  
 — — — — M 964  
 Ellwanger, R 610  
 Eimenhorst, S. BM 662  
 Eloffter, S 193  
 v. Espons, M 235 —  
 308  
 — — DL 1034  
 d'Essa, Gen. Oberst 888  
 — — S 892  
 — — L 890  
 Esäker, S 783  
 — DL 783  
 — — Baurat 676  
 van Esbergen, DL 608  
 Eschner, M 533  
 Esfen, L 320  
 Esfmann, L 233  
 — DL 506  
 Esler, Oberst 143  
 — M 206 — 337  
 — S 189  
 — v. Gronow, L 118  
 — 472  
 — — — — Ob. R. Ver. Rat  
 45  
 Esfan, L 262  
 van der Esf, S 491  
 Esfite, DL 899  
 — L 166 — 169  
 Esfiter, S 254  
 — L 144 — 507  
 — Düßing, S 577  
 Esfitermann v. — — — — WM 77  
 — — — — WM 701  
 — — — — DL 249  
 — — — — L 117 — 118  
 Esfign, L 895  
 Esfner, L 929  
 Esfen, DL 490  
 Esferich, DL 927  
 v. Esferlein, WM 700  
 — — Oberst 902  
 — — S 929  
 — — R 416  
 Esfester, GL 697  
 — WM 5  
 — — M 593 — 721  
 — S 690  
 — DL 163 — 469  
 — L 157  
 — DL 367  
 v. — M 721

Gting, L 416	am Ende, Oberst 160	Engelbrecht, DL 244 —	Engelschall, S 912
Ulrich, DL 511	— S 732 — 1026	386 — 485	— L 912
Fhr. v. Elk-Rübenach,	— GZ 678	— L 254 — 259 — 308	Engerisser, JM 849
M 423	Fhr. v. — GL 694	— 754 — 905	Engert, M 1020
Elke, Oberst 704	— Oberst 1018	v. Engelbrechten, GL	— DL 807
Fhr. v. Elverfeldt,	— M 18	75	v. Engeström gen. v.
Oberst 711	— S 952	— Oberst 247	Dahlstjerna, S 263
— M 721	Endell, S 690	— M 721 — 1015	— S 732
— R 1032	Endemann, L 257 —	— S 892	Engfer, DL 259
— L 404	258	— L 126 — 439	Engholm, S 1006
— gen. v. Bever-	Ende, L 752 — 909	Engelbreit, Oberst 865	Engler, Oberst 505
foerde-Werries, M	Enderle, GM 1000	Engelen, M 848	— M 302
408	Enderlen, DM 771	Engelhard, Oberst 684	— DL 635
Elvers, DL 448	Enders, DStM 795	u. N.	— DStM 1042
Elze, S 526	— Geh. Raturat 939	— L 259 — 405 — 461	— GZ 946
— L 25 — 365	Endert, JM 748	— 470	Englert, S 321
Elzer, GZ 680	van — L 477	Engelhardt, GM 780	— L 978
Emans, DL 538	Endler, DL 211	— Oberst 865	Englisch, DL 143 u. N.
Emden, StM 321	— StJ 372	— Oberst 687 — 1016	Englmann, S 845
Emerich, DStM 844	Enblsch, L 186 — 458	— M 871	Engmann, M 291
Emhart, L 295	— DM 228	— S 174 — 470	— L 754
Emig, Oberst 789	Endres, Oberst 415 —	— DL 167 — 800 —	— JM 943
Emilius, L 524	840	845 — 916	— DJ 483
Emisch, L 160	— JM 856	— L 187 — 261 — 280	Engstfeld, DL 520
— DL bJM 664	— Reichs-Mil. Anwalt	— 291 — 416 — 575	Engström, Oberst 471
Enmel, Oberst 315	1006	— 751 — 841 — 845	Enguer, S 600
Emmelmann, S 258	Ritter v. — GZ 773	— JD 943	Enk, L 968
Emmer, M 611	vom Endt, Oberst	— DStM 531 u. N.	— JM 854
Emmerich, DL 810	1018	— DJ 156	Enke, DStM 897
Emmerig, Lehrer 852	— S 546	Engelhart, GM 701	Enneccerus, M 94
Emmerling, Oberst	Engel, Oberst 208	— Oberst 170	Enselmann, L 575
494	— Oberst 188 — 930	— Oberst 711 — 969	— Fiv DL 661
— L 367	— M 157 — 360 —	— S 254	Enßlin, J 985
v. Emnich, GZ 59	608 — 613 — 832	— L 171	Entres, DL 826
u. 245	— 838	v. — M 342	— DM 787
Emminghaus, S 362	— S 291	Engelhorn, Oberst 489	Fhr. v. Entres-Fürsten-
Emrich, L 132	— R 408	— DL 991	ed, R 444
— JM 943	— DL 270 — 479 —	— L 551 — 753	Entrup, Rechn. Rat 673
Empacher, J 328	837	Engellen, Oberst 74 —	Enver Pascha, DL 116
Emrich, M 933	— L 148 — 178 — 336	340	Enz, J 815
— S 788	— 408 — 499 —	— L 535	Fhr. v. Enzberg, L 820
— DL 847	796 — 799 — 967	Engelle, Oberst 951	Engler, Ob. Ing. 854
Emshoff, DStM 937	— FivM 658	— DL 301	Epenstein, M 272
Emsmann, L 161 —	— JD 656	— JD 656	Epner, GM 451
499	— DStM 505	— GM 415	— DL 424
End, L 301	— Kr. Ger. Rat 77	Engelmann, Oberst	Ritter v. Epp, GL 781
Ende, DL 211	— PrM 673	907	Eppendorff, GM 924
— L 596 — 753	— GZ 679	— M 426	Eppert, L 907
v. Endevort, GM 431	v. — M 112	— DL 588	Eppinger, L 970
— Oberst 339	— S 475	— L 752 — 901 — 911	Eppler, L 967
— Oberst 711	Engelard, DStM 1042	StM 1042	Eräs, GM 931
— S 112 — 144	— StM 1012	v. — GM 41 — 702	Eräsmit, DL 741
— R 412 — 418 u.	v. Engelberg, DL 421	— DL 425	Eräsnius, L 174 — 572
N. — 1032	— 425	— L 753	Erath, S 974
— DL 113 — 427 —	Engelbrecht, Oberst	Engeln, L 357	Erb, L 365
741	687	Engels, Oberst 689	— DL 543
— L 418 — 418 —	— M 258 — 275 —	— DL 841	zu Erbach-Erbach, Graf
418 u. N. — 449	587 — 721 — 721	— L 169 — 173 — 234	Montab, R 24
Ende, S 229	— 1020	— 253	— Graf Eberhard,
— L 609	— S 502 — 732 — 782	— DStM 747	DL 424

- 31 Erbach-Erbach, Graf  
 Alexander, L 984  
 --- Schönberg, Fürst  
 und Graf Alexander,  
 M 23  
 --- Prinz Viktor,  
 S 24  
 Erban, StB 497  
 Erbe, S 1039  
 --- L 452  
 --- StM 588  
 Erbelding, M 960  
 --- DL 788  
 Erbrich, S 732  
 Erbs, M 362  
 --- StB 543  
 Erbstein, L 332  
 Erbspäker, L 910  
 Erchenbrecher, StM 901  
 Erd, M 175  
 --- DL 176  
 --- L 293  
 van Erdelens, WM 703  
 --- S 471 --- 505  
 Erdenbrecht, DL 248  
 v. Erdert, M 372  
 Erdlenz, L 576  
 Erdelt, BrM 673  
 Erdler, M 1020  
 Erdmann, Oberst 561  
 --- Oberstlt 185 --- 391  
 --- 553  
 --- M 175 --- 220  
 --- S 210 --- 369 --- 557  
 --- DL 377 --- 377 ---  
 486 --- 538 --- 606  
 --- L 222 --- 303 --- 305  
 --- 334 --- 377 ---  
 377 --- 538 --- 1012  
 --- Mar. Ob. Pr. 102  
 --- Div. Pr. 74  
 --- BrM 672  
 v. Erdmannsdorff, S  
 915 --- 915  
 Erdmenger, Oberstlt  
 239  
 --- M 995  
 Erdtmann, M 135  
 Frhr. v. Erffa, Oberstlt  
 711  
 --- L 512  
 Erffing, Oberstlt 487  
 Erfurt, BrM 652  
 Erfurth, Oberstlt 79  
 --- DL 281  
 --- L 369  
 Ergenzinger, L 975  
 Erhard, DL 867  
 --- Oberstlt 41  
 --- M 828  
 Erhard, S 797  
 --- L 786 --- 971  
 --- DStM 786  
 --- Ob. Kr. Ger. Rat 766  
 --- 779  
 --- Stub. Rat 852  
 Erhardt, M 976  
 --- S 971 --- 1013  
 --- L 790 --- 906  
 v. --- L 298  
 Frhr. --- S 265  
 Erhart, DStM 1012  
 Erich, Oberst 17  
 --- S 732  
 --- L 169  
 Erken, L 306  
 Erkenzweig, Oberstlt  
 1018  
 Erl, DL 810  
 --- S 344  
 Erkenbusch, WM 987  
 Erkenmeyer, Oberstlt  
 966  
 Erkenwein, M 447  
 Erler, M 552 --- 591  
 --- Baurat 675  
 Erlinghagen, L 542  
 Ermarth, L 298  
 Ermekeil, Oberstlt 642  
 Ermeler, L 591  
 Ermes, StM 208  
 Erndl, DL 798  
 von Ernest, R 27  
 Ernesti, DL 1000  
 --- L 234 --- 535  
 Ernst, Oberst 843 u.  
 R.  
 --- Oberstlt 630  
 --- M 233 --- 285 ---  
 308 --- 526 --- 721  
 --- 721 --- 926 ---  
 998  
 --- S 187 --- 252 --- 732  
 --- 978  
 --- DL 548  
 --- L 137 --- 169 --- 186  
 --- 219 --- 302 ---  
 325 --- 379 --- 585  
 --- 898  
 --- S 651  
 --- DStM 747  
 --- StM 243 --- 1042  
 --- Baurat 676  
 --- S 315  
 --- v. Ernsthausen, DL  
 482  
 v. Ernst, WM 237  
 --- Oberstlt 711  
 --- R 440  
 --- L 440  
 Erpf, Oberst 997  
 v. --- DL 971  
 Ertel, Oberstlt 766  
 --- L 206  
 Ertl, Oberst 869  
 --- L 840  
 Ertel, DL 922  
 Erwig, DL 231  
 Ergleben, WM 528  
 --- S 595  
 --- DL 597  
 Erythropel, WM 70  
 --- L 490  
 Ersh, Oberst 357  
 --- L 352  
 v. der ---, DL 77 --- 696  
 --- 964  
 --- M 138 --- 442  
 --- S 475  
 --- DL 287  
 --- L 744  
 Eschbach, L 454  
 Eschbacher, L 519 ---  
 552  
 Eschborn, DL 425  
 --- M 721  
 Esche, WM 163  
 --- Oberstlt 89 --- 685  
 --- M 907  
 --- S 533  
 --- DL 189 --- 533  
 --- L 146  
 --- WM 517  
 --- Kr. Ger. Rat 48  
 --- Ob. Amtmann, 641  
 Eschen, DL 353  
 Eschenbach, M 534  
 --- S 135  
 --- L 795  
 Eschenbrenner, L 331  
 Eschenburg, M 428  
 Eschenhagen, S 272  
 --- L 348 --- 928  
 zum Eschenhoff, Oberst-  
 leutnant, 711  
 --- L 254  
 Eschenlohr, BrM 855  
 Eschle, L 791  
 --- StM 292 --- 747  
 Eschmann, Oberstlt 321  
 Eschner, L 542  
 Eschrich, L 967  
 --- StB 415  
 Eschricht, S 555  
 v. Eschwege, Oberst 211  
 --- 684  
 --- Oberstlt 423  
 --- M 107 --- 643 ---  
 898  
 --- S 275  
 v. Eschwage, DL 275  
 --- L 458 --- 492 ---  
 509  
 Frhr. --- M 1020  
 Eschweiler, DL 451  
 --- L 174  
 Frhr. v. Esbeck, DL  
 694  
 --- WM 70  
 --- Oberst 21  
 --- M 402 --- 445  
 --- 449 --- 1020  
 --- S 110  
 --- R 399 --- 422  
 --- L 112 --- 116 ---  
 422 --- 839  
 Esenbeck, M 871  
 Esle, S v. B. 663  
 Eskeche, DL 131  
 v. Esmarck, M 507  
 --- R 1032  
 --- L 457  
 Espe, L 324  
 Espenschieb, WM 974  
 Espig, BrM 1036  
 Effart, DL 319  
 Effelbrügge, WM 457  
 544  
 von Effen, L 357 ---  
 461  
 v. --- DL 335  
 Effer, M 522  
 --- DL 167 --- 231  
 --- L 163 --- 173 --- 173  
 --- 217 --- 231  
 --- WM 1040  
 Effich, M 508  
 Effig, L 966  
 Effner, BrM 658  
 v. P'Esloca, DL 351  
 --- WM 322  
 --- L 108 --- 108 ---  
 109 --- 352  
 Eflor, L 236  
 v. Eflorff, DL 72  
 --- WM 1 --- 154  
 --- Oberstlt 645  
 --- M 265  
 --- R 421  
 --- L 109 --- 111 ---  
 271  
 Etienne, BrM 853  
 Etienne, L 481  
 Etling, S 288  
 Etlichkeit, M 526  
 Ette, Oberstlt 509  
 v. Etdorf, (W. B.) 692  
 --- S 112  
 --- DL 449  
 --- L 405

v. Ehdorff, M 436  
 Ebel, GL 849  
 — GM 795 u. N.  
 — M 464  
 — DL 829  
 v. — GL 72 — 694  
 — GM 699  
 — M 398  
 — N 449  
 Ehold, L 255 — 904  
 — 914  
 Ehweller, DL 534  
 Euden, DL 375  
 v. — Abdenhausen, S  
 126  
 Euen, DL 414 — 456  
 — L 374  
 Gr. zu Eulenburg, GbZ  
 21  
 — — GbN 692  
 — — M 100 — 107  
 — 398  
 — DL 129  
 — — L 129 — 370 —  
 397  
 Euler, M 497 u. N. —  
 781  
 — S 630 — 802 —  
 1014  
 — L 289 — 573  
 — S 297  
 Euler-Ghelpin, Rechn.-  
 Rat 862  
 Eulert, GM 682  
 Eulth, S 896  
 — DL 909  
 v. — GM 883  
 Eunide, StM 530  
 Euringer, S 787  
 Evelt, S 620  
 Everten, S 258  
 — L 438  
 Evertling, L 231 — 231  
 Evers, M 542 — 548  
 — 555  
 — S 315 — 535 —  
 1026  
 — DL 536  
 — L 134 — 150 — 217  
 — 248 — 275 —  
 331 — 336 — 343  
 — 355 — 445 —  
 543  
 — M bZM 653  
 Eversh, L 191  
 Evert, M 149  
 — DL 135  
 Evertsh, S 510  
 — DL 510  
 — L 754 — 927

Evert, S 168  
 Ewler, S 232  
 — GM 747 u. N.  
 Ewmann, S 272  
 Ewald, Oberst 688  
 — M 285 — 434 —  
 465  
 — S 299 — 360 — 488  
 — 732  
 — L 170 — 215 — 275  
 — 306 — 329 —  
 545 — 842  
 — ZM 652  
 — ZwS 659  
 — L bZM 680  
 v. — L 244  
 Ewe, DL 483  
 — L 291  
 Ewertien, L 211  
 Ewermann, GM 1040  
 Ewers, Oberst 642  
 — L 536  
 Ewert, Oberst 360  
 — S 193  
 — L 194 — 567  
 Ewoldt, L 266  
 Ewringmann, L 344  
 Egner, GM 701  
 — M 514 — 948  
 — S 888  
 — DL 163  
 — L 330  
 — GM 356 — 1012  
 — Rechn. Rat 435  
 — S 445  
 Egh, DL 137  
 — L 189 — 158  
 Egh, M 721  
 — Steinide, GM 701  
 Eghr. v. Egh, Oberst  
 819  
 — — M 1000  
 — — DL 819  
 Egher, DL 500  
 — Birkl. Geh. Rr. Rat  
 5  
 van Eghd, L 426  
 Eghdam, Oberst 947  
 — L 926 — 933  
 Egherd, DM 775  
 Eghertsh, L 479  
 Eghl, M 210  
 — L 281  
 Eghlau, S 732  
 Eghlenburg, L 174  
 Eghleris, Oberst 560  
 Eghles, L 313  
 Eghlmann, Oberst 562  
 — L 585  
 Eghmael, M 1015

Eghr. v. Eghnatten, GL  
 694  
 — — — Oberst 504  
 — — — M 204  
 — — — L 166  
 v. Eghnern, M 394 —  
 1032  
 Eghlein, L 613  
 Eghen, DM 125  
 Egher, Oberst 106  
 — M 249  
 — DL 172  
 Eghsen, M 518

S.

Saas, DL 483  
 Saasch, DL 351  
 Sabarius, GM 66  
 — Oberst 626  
 — DL 248  
 — L 357  
 v. Sabed, GbZ 960  
 — — GL 12  
 — — Oberst 76  
 Saber, Oberst 704 —  
 995  
 — Oberst 563 — 973  
 — M 220 — 924 u. N.  
 — S 384 — 528 — 636  
 — M 1039  
 — L 167 — 284 — 349  
 — 474 — 965 —  
 986  
 — S 855  
 — Int. Rat 779  
 — DL 308  
 — S 967  
 v. — S 314  
 — du Saur, GL 996  
 — — — Oberst 821  
 — — — Oberst 823  
 — — — S 828  
 — — — M 982 — 982  
 — — — DL 822 —  
 1000  
 — — — L 819 — 822  
 Gr. — Castell, M 771  
 Sabian, S 36 — 913  
 — DL 534  
 — L 198 — 751  
 — S 655  
 — GM 670  
 Sabienke, DL 229  
 — L 158

Fabri, M 156  
 v. Fabrice, Oberst 613  
 — — S 524  
 Gr. — — Oberst 951  
 Fabricius, Oberst 1015  
 — — Oberst 685  
 — S 519  
 — DL 595  
 — S bZM 663  
 — Int. Rat 65  
 v. — M 399  
 v. Fabris auf Mayer-  
 hosen, S 798  
 Fach, S 801  
 Facitbes, S 910  
 — DL 932  
 — L 896  
 Facius, M 896  
 Fad, Oberst 977  
 Fadelmann, S 815  
 Fadlam, L 377  
 F Adler, M 1020  
 Fabe, L 256  
 Fader, L 176  
 Faedenstedt, Oberst 930  
 — 950  
 — L 457  
 Faehndrich, DL 1006  
 — L 524  
 Fahnndrich, DL 330  
 — M 176  
 Faelligen, GM 168  
 — M 413  
 — L 294  
 Faerber, DL 571  
 Faerber, Oberst 866  
 — L 328  
 — Reg. Baurat 940  
 Faellig, Oberst 148  
 Faessler, Oberst 284  
 Faessler, L 361  
 Faustle, Zw DL 855  
 Fago, L 329  
 v. Fahland, Oberst 483  
 — — M 1021  
 Fahnert, M 936  
 Fahr, M 97 — 263  
 — S 193  
 — DL 981  
 — L 550 — 550 —  
 972  
 — StM 793  
 Fahrenberg, L 317 —  
 317  
 Fahrenbruch, DM 313  
 Fahrenholz, M 1021  
 Fahrenhorst, S 192  
 Fahrenkamp, S 168  
 Fahrlich, L 169  
 Fahrin, M 938

- Fährig, L 344  
 Fährnbacher, Oberstlt  
 788  
 — R 831  
 Faigle, L 195  
 v. Faillly, DL 411  
 — L 489  
 Faist, WM 981  
 Faib, DStM 1016  
 Falbe, WM 641  
 — M 512  
 — DL 509  
 Falck, Oberst 199 — 704  
 — M 931  
 — S 937  
 — DL 558  
 — L 203  
 Falck, GL 884  
 Falkenberg, R 448  
 — DL 503  
 v. — Oberstlt 687 —  
 1018  
 — DL 462  
 Falkenhainer, WM 45  
 Falkner, DL 538  
 Falk, DL 197  
 — L 812 — 833  
 — StM 153  
 v. — GbZ 627  
 Falke, S 555  
 — L 161 — 257 — 314  
 — 363  
 v. Falken-Plachetzl, M  
 363  
 — L 167 — 172  
 Falkenbach, Oberstlt  
 239  
 Falkenberg, S 321 —  
 598  
 Falkenhahn, Oberst 704  
 — L 164  
 v. Falkenhäusen, Oberst  
 11  
 — M 12  
 — R 430  
 — DL 477  
 Falhr. — Gen. Oberst,  
 123  
 — Oberstlt 781  
 — M 144 — 278  
 — S 781 — 781 —  
 795  
 — L 444 — 891  
 v. Falkenhayn, GbZ 2  
 — GbM 692  
 — WM 682 — 702  
 — Oberstlt 683 —  
 711 — 1018  
 — M 323  
 — S 112 — 192
- v. Falkenhahn, L 119  
 — 375 — 410  
 v. Falkenhorst, M 138  
 v. Falkenried, M 327  
 Falkenroth, L 530  
 Falkenstein, S 1011  
 — DStM 747  
 Falhr. v. — WM 887  
 — M 375 — 984  
 — S 117  
 — DL 892  
 — L 140 — 890 —  
 982  
 Falkner, M 805  
 — v. Sonnenburg,  
 Oberst 869  
 — Oberstlt 870  
 — S 800  
 — DL 816  
 v. Falkowski, WM 699  
 — S 535 — 535 —  
 535  
 Falksand, L 894  
 Faller, Oberstlt 1018  
 — S 359  
 — L 819 — 359  
 Falley, L 570  
 Faller, GL 696  
 — L 481  
 — S 309  
 Fallner, StZ 629  
 Faltermayer, S 866  
 Faltin, Div. Pfr. 34  
 Fangaus, L 184  
 Fangohr, L 305  
 Fanchuh, M 807  
 v. Farenheid-Bey-  
 nungen, R 739  
 Fanne, DL 147  
 — L 369 — 473  
 Farnh, S 973  
 — L 974  
 Fasbender, L 783  
 — S 191  
 Ritter v. —, GbZ 817  
 Fasch, DL 262  
 Fasolt, R 823  
 Fass, L 256  
 v. Fassong, M 481  
 Fastenrath, L 237  
 Fass, L 236 — 319  
 Fasshauer, WMZ  
 679  
 Fassmann, L 231  
 Fath, DL 576  
 Fatten, Oberstlt 649  
 Faubel, L 215  
 Fauck, Oberstlt 711  
 — WM 677  
 Faul, DL 838
- Faulenbach, S 582  
 Fauler, L 932  
 Faulhaber, S 970 —  
 999  
 — DL 806  
 Faulmann, L 901  
 Faulstrosch, DL 301  
 Fauner, L 821  
 — Prof. 852  
 Faupel, Oberst 12  
 Faure, M 185  
 Faust, M 284  
 — DL 548  
 — L 349 — 511  
 Faustmann, WM 92  
 — S 1026  
 — L 197  
 Fah, DL 576  
 Faug de Larroix, DL  
 558  
 Feber, L 935  
 Fechner, Oberst 704  
 — M 721  
 — DL 187  
 — Int. Rat 45  
 Fecht, S 494  
 Fechter, DL 531  
 — L 172  
 Fechner, M 908  
 — WMZ 680  
 Feder, DL 551  
 Fedders, Fiv. DL 660  
 Feder, Geh. Raurat 777  
 — Rechn. Rat 263  
 v. — M 721  
 Federl, L 830  
 Federmann, M 193  
 — L 471  
 Fedtke, L 176  
 Fedder, DL 530  
 Fees, L 978  
 Feeser, Oberst 829  
 Feetz, Geh. Kr. Rat 65  
 Fehst, WM 851  
 — Oberst 995  
 — L 970 — 972  
 Fehsandt, DStM 1015  
 Fehsauer, M 149  
 — S 206  
 — DL 544 — 577  
 Fehler, RM 943  
 Fehhammer, DL 844  
 Fehling, Oberstlt 609  
 Fehn, M 1015  
 — S 234  
 — R 823  
 Fehr, WM 100  
 — Oberstlt 789  
 — M 789  
 — L 545
- Fehr, StM 813  
 Fehre, L 751  
 — WM 923  
 Fehrmann, S 932  
 — S 356  
 Fehle, DL 488  
 Felber, M 721  
 Felchster, S 732  
 Felchtmayer, DStM 339  
 Feld, L 814  
 — S 230  
 Feige, Oberstlt 348 —  
 605  
 — M 33  
 — S 132 — 732  
 — S bZM 655  
 Feigel, L 754  
 Feigenspan, L 752  
 Fell, L 262 — 844  
 — DL 655  
 Felle, L 365 u. R.  
 Fellgenhauer, L 909  
 Feilshauer, S 1026  
 v. Feilitzsch, L 892  
 Felhr. v. Feiltsch,  
 Oberst 704 — 869  
 — M 828 — 836  
 — S 782  
 — M 820  
 — DL 781  
 — L 793 — 898  
 Feill, Oberst 704  
 Feilger, S 552  
 Fein, M 985  
 Feine, GLM 898  
 — Kstl. Geh. Kr. Rat  
 880  
 Felner, DL 806  
 — L 787  
 Felnhals, DL 829  
 Feist, DL 294  
 — L 295  
 — StZ 163  
 Feistel, L 282  
 Feistle, L 600  
 Felbaum, DL 369  
 Felber, S 299 — 632  
 von Felbert, Oberstlt 53  
 — DL 380  
 Felb, DL 310  
 Felbchen, L 295  
 zum Felde, L 313 —  
 378  
 Felbern, Int. Rat 62  
 Feldforth, R 476  
 Felbhäuser, Oberstlt  
 870  
 Felbhahn, StM 156  
 Felbhoff, DL 345  
 Felbmann, M 647



Felbmann, S 25	Fenner, Oberst 207	v. Feher, GM 960	Fiedeler, Oberst 711
— L 319 — 752	— DL 512	Feucht, M 995	— M 721
— S bZM 659	— L 176 — 541	v. — GM 996	Fiedelmeier, GDM 266
v. — DL 5	Fenske, S 224	Feuchter, DL 803 —	Fiederling, FwS 660
— Oberst 21 — 711	— FbDL 664	846	Fiedler, GM 950
— L 752	Fenski, Oberst 684	Feuchtinger, DL 552	— Oberst 685 — 934
Felbrappe, DL 363	— S 555	Feuerherd, Oberst 311	— Oberst 924
Felbt, Oberst 524	— DL 370	Feuerherdt, S 558	— M 335 — 721 —
— M 285	Fensterer, DL 788	Feuerriegel, L 247	893 — 906 — 1021
— R 445	Fentsch, DL 194 u. N.	Feuersänger, S 194	— S 353 — 365 — 888
— DL 179 — 445	Feny, Oberst 971	Feuerst. S 304 — 480	— 896 — 905 —
Felbfelder, GM 368	— M 426	Feuerstein, S 164	932 — 934
— GM 224	Fenzl, L 842	— DL 387	— R 1032
— DL 369	Ferber, Oberst 704	Feuser, M bZM 943	— DL 209 — 231 —
Felbtmann, L 594	— M 815	Fhr. v. Feury auf	272 — 539 u. N.
— MStB 51	— S 248	— Hilling, S 781	— 898
Felbwin, DL 968	— L 114 — 219	— — — — R 820	— L 113 — 365 — 372
v. Felgenhauer, GM	— GM 669	Fenst. StM 377	— 483 — 553 — 804
172	— StM 465	Le Feure, L 316	— 826 — 910 — 912
— Oberst 711	v. — M 422 — 721	Fey, S 594	— S bZM 663
Fell, Oberst 704	— — R 492	— DL 343	— MStB 449
— M 301	— DL 117	Feyen, L 295	— S 897
— S 1014	Ferd, Oberst 865	Feyerabend, Oberst 997	v. — MG 193
Fellbaum, DL 236	Ferdland, L 147 — 909	— M 408	— M 688
Fellens, L 517	v. Ferentheil u. Grup-	— S 324 — 369 — 484	Fiege, DL 543
Feller, S 291	penberg, Oberst 704	— DL 484	Fiegl, FwS 855
— DL 569	— — — — M 188	— L 529	Fiehn, StM 416
— L 899 — 975 — 975	— — — — L 433 — 476	Feger, L 988	Fiel, M 347
Fellgiebel, S 597 u. N.	Ferger, L 167	Fehr, L 988	— S 282
Fellinger, Oberst 704	Fern, S 840	Fhr. v. Fichard gen.	Fiele, L 914
— M 282 — 1021	Fernien, M 302	Baur v. Eijjened,	Fielth, M 486
— S 568	Ferri, MStMpoth. 671	Oberst 1018	— StM 312
— DL 447 — 568	Ferling, Konst. Rat 57	Ficht, DL 796	Fiering, DL 205 u. N.
Fellmann, Oberst 686	v. — GbZ 996	Fichte, L 255	— L 484
— S 732	Fernorn, S 210	v. — GM 104	Fiejer, DL 526
— FDL 654	Ferno, S 168	— DL 556 — 556	Fienig, M 810
Fellmer, GM 939	Fernow, M 721	— L 557 — 557	Fieih, M 721
Felnh, S 224 — 225	Ferrand, GbZ 681	Fichter, DL 248	Fietsch, M 1021
— DL 1034	Ferrenbach, L 207	— S 812	Figa, R 521
— MStM 1042	Ferstl, S 829	Fichtl, Baurat 863	Flage, R 739
Fels, Oberst 823 — 865	Fertig, L 808	Fichtner, DL 842	Fikentscher, L 904 —
— M 276	Fertsch, M 356	— L 754	904 — 935
— L 574	— S 586	— GM 944	Filbru, S 546
Felsh, GM 190 u. N.	Fesca, L 754	— S 521	— GM 531
— M 471	Feser, L 277	Ficinus, DL 477	Filchne, Kr. Ver. Rat 49
Felshow, M bZM 661	Fessel, M 330	Fid, M 262	Fillauer, S 286
Fesler, Oberst 794	Festenberg, GDM 171	— L 274	Fillisch, R 825
Felske, S bZM 659	v. — Pachtisch, M 117 —	Fideler, DL 974	Fils, L 613
— S 197	189	Fieber, S 125	Filser, StM 798
Felsmann, Oberst 541	Festner, S 162	Fiebig, S 156	Filzinger, S 928
— L 317	— L 162	— R 605	Find, Oberst 366
Felter, L 259	— StM 927	— L 163 — 340 — 574	— L 161 — 329 — 751
Fendel, M 301	Fessler, L 457	— 969 — 977	— 791 — 839
Fendler, M bZM 652	Feshmann, M 774 —	v. — R 424 — 739	— Rechn. Rat 358
Fensler, M 512	995	— — — — Angelfeld, S 468	Gr. — v. Findenstein,
— S 512 — 580	Fetscher, L 968	Fiebigger, L 331	GbZ 127
— DL 545	Fett, Oberst 384	Fiebrank, M 498	— — — — GM 111
— S bZM 656	— L 195	Fied, L 214	— — — — GM 139 — 279
— Int. Rat 38	Fette, M 910	Fiefel, L 164	— — — — M 107 — 411
Fennel, DL 524	Feh, M 355	Fiefeler, Oberst 704	— 1021

- Gr: Kind v. Ginden-  
 stein, S 126 — 1026  
 — — R 392 — 411  
 — — DL 112 — 126  
 — 393 — 411 — 423  
 — 741  
 — — L 108 — 108  
 — 126 — 398 u. N.  
 — 398 — 409 —  
 433  
 Ginde, S 934  
 — L 219  
 Gindh, DL 965  
 v. — Oberst 995  
 — — M 441  
 — — L 424  
 Gindeis, M 472  
 Gindeisen, S 792 — 930  
 — DL 901  
 — L 594  
 — StB 934  
 Gindel, DStM 534  
 Gindt, DL 783  
 Gingaß, L 209  
 Ginger, S 933  
 — L 185 — 186  
 Fingerhuth, Oberst 15  
 — M 389  
 Gint, Oberst 711  
 — M 838  
 — S 600  
 — DL 978  
 — L 269 — 319 — 327  
 — 521 — 612  
 — ZwDL 860  
 — WM 316  
 — Reg.Mat 33  
 — S 830  
 Ginte, S 896  
 — DL 613  
 — L 267 — 293  
 — StB 599  
 — DB 506  
 — S 480  
 Gintenberg, L 306  
 Gintentaedt, L 558  
 Ginner, Oberst 328  
 — S 363  
 Gintser, DL 590  
 — L 214  
 Ginsterbush, L 907  
 Ginsterer, Oberst 783  
 — L 907  
 Ritter v. Ginstertlin, S  
 788  
 Ginttelmann, M 138 —  
 370  
 — S 551  
 — DL 373  
 — L 373  
 Gintweg, M 856  
 Gintzenhagen, DL 505  
 Gintzau, DStM 605  
 Ghr. v. Girds, M 113  
 — 130  
 Har. — — DL 270  
 Girgan, Oberst 522  
 Firmenich, M 155  
 — DL 297  
 — L 751  
 Girthaber, WM 904  
 — M 186  
 — S 732  
 — S 250  
 Girsch, M 90  
 — S 343  
 Girschach, Oberst 795  
 Girschbach, S 362  
 — L 195 — 965  
 Girschel, Oberst 165  
 Girscher, GL 696  
 — WM 36 u. N. —  
 563 u. N. — 868  
 — Oberst 530 — 684  
 — 701 — 783 — 927  
 — 928 — 997  
 — Oberst 7 — 16 —  
 68 — 82 — 204 —  
 294 — 307 — 418  
 u. N. — 689 — 711  
 — 711 — 711 —  
 711 — 765 — 893  
 — 896 — 1039  
 — M 101 — 170 — 230  
 — 232 — 237 — 285  
 — 294 — 324 — 598  
 — 609 — 630 — 690  
 — 721 — 721 — 721  
 — 785 — 830 — 897  
 — 916 — 927 — 938  
 — 1011 — 1021  
 — S 25 — 99 — 162  
 — 216 — 239 — 291  
 — 302 — 328 — 330  
 — 336 — 498 — 553  
 — 808 — 834 — 834  
 — 893 — 899 — 940  
 — 968 — 978 — 985  
 — 1026 — 1026 —  
 1026  
 — R 611  
 — Kapit.L 94  
 — DL 170 — 179 —  
 195 — 217 — 224  
 — 235 — 236 — 237  
 — 286 — 336 — 420  
 — 450 — 505 — 533  
 — 544 — 555 — 576  
 — 595 — 606 — 803  
 — 807 — 835 — 835  
 — 903 — 927 — 927  
 — 933 — 985 — 989  
 — 1034  
 Gischer, L 139 — 164 —  
 171 — 187 — 198 —  
 200 — 201 — 226  
 — 229 — 231 —  
 241 — 243 — 249 —  
 258 — 267 — 291 —  
 293 — 298 — 303  
 — 304 — 317 —  
 322 — 326 — 338  
 — 476 — 555 —  
 586 — 611 — 744  
 — 752 — 752 —  
 752 — 754 — 754  
 — 788 — 795 —  
 795 — 833 — 842  
 — 901 — 902 —  
 925 — 930 — 936  
 — 972 — 973 —  
 978 — 988 — 1009  
 — S 654  
 — DL bJN 664  
 — WM 252 u. N.  
 — WM 920 — 1000  
 — DStM 198 — 290  
 — 538 — 747 —  
 850 — 1012  
 — StM 190 — 337 —  
 358 — 455  
 — WM 917  
 — DStB 411  
 — StB 929  
 — B 511  
 — Wirkl. Geh. Kr. Rat  
 766  
 — Int. Rat 38  
 — Geh. u. Ob. Kr. Ger.  
 Rat 42 — 76  
 — Div. Pfr. 61  
 — Ob. Lehrer 941  
 — StB 321 — 459  
 — B 484  
 — S 282 — 550  
 — Ob. Amtmann 611  
 — WM 681  
 — WM 677  
 — Wiffot, S 308  
 — v. Mollard, DL 470  
 — — — L 470 — 470  
 — — — Welkersthal, S 964  
 von — — R 464  
 v. — WM 276  
 — — Oberst 711  
 — — M 650 — 721  
 — — Treuenfeld, Oberst  
 686  
 — — — Oberst 630 —  
 711  
 v. Gischer-Treuenfeld,  
 M 174 — 428 —  
 457  
 — — — S 732  
 — — — DL 427  
 Ritter — — — ObJ 849  
 — u. Ebler v. Gischern, S  
 279 — 650  
 Gischinger, S 966  
 Gischl, L 261  
 Gischler, DL 294  
 — Gr. v. Treuberg, L  
 296 — 782  
 Gischmann, L 754  
 v. Gissenne, DL 202  
 — — — L 435  
 Gissen, L 259  
 Gisser, S 254  
 Gitschen, L 352  
 Gitting, Oberst 520  
 — M 386  
 — StB 748  
 Gitz, S 570  
 — DL 556  
 Gitzau, M 358  
 — DL 246  
 — L 570  
 Gitzaff, S 542  
 — Rechn. Rat 118  
 Gitz, M 594  
 — S 537  
 — DL 258  
 — S 901  
 Gitzon, DL 142  
 Glat, L 260  
 Glat, M 866  
 — L 793  
 Glatmann, DL 932  
 — L 216  
 Glade, WM 672  
 Glad, L 293 — 293  
 Gladausch, L 164  
 Glächer, WM 991  
 Glaischen, WM 966  
 Glamm, L 461 — 573  
 — — — DL 815  
 Glammer, WM 976  
 Glammiger, S bJN 663  
 Glaschar, M 633  
 — S 352  
 Glaskamp, Oberst  
 101  
 — L 594  
 Glatan, L 752  
 Glath, DStM 130  
 v. Glatow, M 998  
 Glatten, M 1021  
 — L 231  
 Glaxland, Kr. Ger. Rat  
 961

Flecksig, M 896	Fleisch, DL 63M 664	v. Flotow, M 113 —	Foerster, J 228
— DL 910	Fleische, S 520	465 — 635	v. — S 165
Flechtner, WM 508	— L 520	— S 117 — 125	— L 166
Fled, GbJ 53	Fleiss, S 814	— 732	Förster, Oberst 289
— Oberst 16 — 193 —	— L 790	— R 398 — 428	— M 91 — 263 — 566
645	Fleissing, M 1026 u. R.	— DL 117	— 721
— Oberst 285	Fleiss, Oberst 869	— L 754 — 754 —	— S 632 — 1026
— M 367	— S 801	754	— DL 322 — 322 —
— S 252 — 551 — 583	Fletcher, M 162 — 509	v. Flottwell, Oberst	420 — 900
— 594 — 597 —	Flex, L 346	214	— L 290 — 338 — 474
1026 — 1026	Flicet, L 209	— M 1021	— 534 — 538 —
— DL 291 — 742 —	Flied, S 521	— S 528	540 — 784 — 811
808	Fliedel, S 200 — 317	— DL 429	— 814 — 899 —
— L 310	— DL 633	— L 429	— 901 — 902 —
— EtM 796	Fliegenschmidt, L 261	Fluch, S 814	905
— J 906	Flies, WM 648	Flügel, L 205	— WM 431
— GbJ 681	— DL 241	— M 63M 659	— EtM 815 — 921
Fledner, DL 796	Fließ, M 353	— FWM 662	— Str. Ger. Rat 67
— L 301	— S 732	Flügge, L 744	v. — GbJ 693
Fleer, L 753	Fließbach, M 525 —	— J 160	— GbL 258
Fleischauer, L 421	721	v. — M 1021	— M 721
Fleischel, L 405	— DL 429	— DL 406	— S 177
Fleischer, WM 196	— L 458 — 458	Flüggen, M 791	— DL 430
— Oberst 939	Flimm, DL 538	Fluhrer, M 360	Foerthow, M 332
— M 96	Flint, L 586	Flume, L 347	Foerisch, M 1021
— DL 156 — 197 —	Flinsch, DL 420	Foage, J 836	— DL 368
300 — 457	— L 899	Fochtmann, Baurat 886	Fößt, GbL 610
— L 191 — 191 — 191	Flinzer, S 897	Fod, S 161	Föttinger, Oberst 836
— 196 — 536 — 595	Flister, J 657	Fode, DL 525	Fohr, EtM 221
— FbM 661	van der Floe, L 239	— L 497 — 541 —	Foikild, L 291
— EtM 547	Floed, S 547 — 976	543 — 544	Föllert, L 249
— DM 518 — 935	— DL 975	Füdersperger, DL 829	Follerts, L 212
Fleischkresser, M 577	— WM 480	Föhlich, L 508	Folle, J 153
— DL 552	v. Fildher, M 739	— WM 98	Follenius, S 1026
Fleischhauer, Oberst	Fidel, S 520	v. der Foehr, WM 903	Fohr. v. — M 252
500	Fioegel, M 317	Föhrenbach, WM 45	v. Foller, Oberst 297
— DL 201	Fidhr, L 200	— S 496	— DL 161
— L 357	Floer, L 199	Föhring, L 132	— L 282
Fleischle, L 980	Floerke, Oberst 711	Foeldel, WM 647	Föltmann, S 189
Fleischmann, Oberst 979	— Kirchenrat 57	— S 162	Folz, S 206
— M 966	Fidre, S 260	— DL 227	Fond, Oberst 614 —
— S 839	— DL 246 — 487	v. Foellerjamb, L 204	689 — 711
— DL 300	— J 657	v. Föllersjamb, GbL 294	— S 1014
— L 176 — 225 — 258	— J 482	— S 294	— DL 235
— 811	Floeter, Oberst 560	— DL 323	Fontaine, DL 640
— S 63M 663	— S 1026	Föll, L 814 — 978	de la — M 296
— Int. Rat 82	— L 568 — 577	Foelsche, DL 487	— L 238 — 489
Fleischner, M 804	Föltmann, L 209	Föllsch, M 152	Fontenay v. Wobesjer,
Fleiß, M 63M 652	Flohr, L 219	Förderreuther, DL 833	DL 379
Fleischner, S 788 — 835	— FbM 661	Förg, L 978	Foohs, M 788
— FwS 658	Flovad, DL 608	Föringer, L 840	Foos, L 809
Flemming, DL 498 —	Floreh, DL 8:2	Förshler, DL 977	Förberg, WM 498 u. R.
— 500	Florian, M 360 —	Först, DL 784	— Oberst 688
— EtM 579 — 602	1010	Foerstemann, L 158	v. Forcabe de Biaig,
— EtB 461	Florin, L 216	Foerster, Oberst 366	M 721
v. — M 613	Flotho, S 297	— Oberst 44	Foress, L 302
— R 739	— L 306 — 582	— DL 438 — 936	v. — DL 373
— L 396	Flothow, L 256	— L 295 — 429 —	— L 379
Flend, L 340	Fлото, DL 517	438 — 551 — 583	Förger, M 613
Flender, L 259	v. Flotow, WM 5	— EtB 450	— L 613

- Forjahn, DStM 309  
 v. Foris, S 515  
 Forke, Oberst 559  
 Forner, L 332 — 332  
 — DStM 316  
 — Rechn. Rat 145  
 Fornet, DStM 664  
 Forsbed, S 732  
 Forstner, DL 551  
 Forst, Oberst 523  
 — M 425  
 — DL 483  
 — L 519 — 519  
 Forster, WM 997  
 — Oberst 711  
 — M 838  
 — S 290 — 483 —  
 550 — 793 — 987  
 — DL 360  
 — L 519 — 798  
 — StM 529  
 v. — Ob. Ing. 853  
 Forstmann, L 354  
 Forst. v. Forstner, WM  
 286  
 — — Oberst 348  
 — — M 114 — 721  
 — — S 159 — 359  
 — — DL 742  
 — — L 140 — 150 —  
 234  
 Forstreuter, S 196  
 — DL 357  
 — L 535  
 v. le Fort, Oberst 81  
 — — S 1026  
 — — L 516 — 753  
 Forst. — — M 449  
 Fortenbach, M 986  
 v. — Oberst 998  
 Forthuber, WM 774  
 Fortmann, M 154  
 Fortmüller, WM 893  
 Fortner, M 789 — 789  
 Fortun, M 602  
 Foth, S 485  
 — BL 657  
 Föjler, M 721  
 Foth, DL 210 — 1031  
 — L 905  
 — Amtsrat 641  
 Fouquet, WM 35  
 — L 498  
 v. Fournier, Oberst  
 642  
 Fraas, L 972  
 — DL 639  
 Fraedrich, DL 338  
 Fränken, L 217  
 Fraenzel, Oberst 908  
 Fränzel, MStB 36  
 v. Fragstein u. Niems-  
 dorff, Oberst 158  
 — — — — S 732  
 — — — — DL 1034  
 Frahnert, Oberst 4  
 — L 558  
 Fraquin, L 192  
 Framin, L 511  
 Francejon, S 585 —  
 732  
 Frand, Oberst 493 —  
 795  
 — M 836  
 — S 835 — 986  
 — DL 180 — 896  
 — L 186 — 231  
 — M bBl 662  
 — Rechn. Rat 843  
 — Lindheim, Oberst  
 581  
 — — S 566  
 Frand, WM 913  
 — WM 903  
 — Oberst 704  
 — M 903  
 — S 237 — 525 —  
 732  
 — DL 593  
 — L 225 — 303 —  
 906 — 919 — 925 —  
 934  
 — Pr. Ger. Rat 886  
 — B 181 — 934  
 v. Franden, L 427  
 Gr. v. — Eierstorpff,  
 M 405  
 — — — — M 414  
 — — — — DL 395  
 — — — — L 392 — 400  
 v. Frandenberg, M  
 1021  
 Frhr. v. u. zu Franden-  
 stein, L 820  
 v. Francois, WM 32  
 — — S 732  
 — — L 121 — 121 —  
 121 — 121  
 Frank, Oberst 859  
 — S 294 — 732 —  
 806 — 1015  
 — DL 487 — 830 —  
 839 — 901 — 989  
 — L 226 — 236 —  
 408 — 465 — 554  
 — 580 — 787 —  
 794 — 802 — 816  
 — 816 — 965 —  
 970  
 — WM 855  
 Frank, M 784  
 — StB 981  
 — Int. Rat 776  
 v. — M 417  
 Franke, WM 614  
 — WM 692  
 — WM 1013  
 — Oberst 685  
 — Oberst 13 — 711  
 — M 175  
 — S 220 — 371 — 486  
 — DL 512 — 926 —  
 926  
 — L 209 — 214 — 219  
 — 231 — 291 —  
 569 — 587 — 752  
 — 752 — 902 —  
 909 — 926 — 935  
 — WM 651  
 — WM 860  
 — WM 448  
 — DStM 142  
 — StM 509 — 511  
 — Geh. Konfist. Rat 51  
 — Geh. Rechn. Rat  
 944  
 — DL 611  
 — B 374 — 545  
 v. — Oberst 122 —  
 684 — 711  
 Frankel, L 752  
 Franken, DL 580  
 — L 344  
 Frankenberg, M 418 —  
 542  
 — M 608  
 v. — M 324 — 721  
 — — — — Rittw. Oberst  
 870  
 — — — — M 125 — 127  
 — — — — S 144  
 — — — — u. Lubwigsdorf  
 WM 76  
 — — — — WM 21  
 — — — — Oberst 29 —  
 467  
 — — — — M 43 — 138  
 — — — — 721 — 721  
 — — — — S 136 — 287  
 — — — — 1026  
 — — — — DL 296  
 — — — — L 138 — 407  
 — — — — 437 — 439 — 476  
 — — — — Proschly WM 20  
 — — — — 702  
 — — — — Oberst 132  
 — — — — M 257 — 345  
 — — — — 598 — 618 —  
 721  
 — — — — S 276 — 732  
 v. Frankenberg u.  
 Proschly, M 739  
 — — — — DL 130 —  
 279 — 450  
 — — — — L 403  
 Frankenberger, Rechn.  
 Rat 862  
 Frankensfeld, M 266  
 — L 256 — 752  
 Frankenstein, L 753  
 Frankl, L 788  
 Frankowski, B 111  
 Frankfen, L 245  
 Franouet, WM 697  
 Franquet, Oberst 687  
 v. Franstedt, WM 694  
 — — WM 318  
 — — S 120  
 Frant, WM 947  
 — Oberst 13  
 — M 3 — 14 — 485  
 — 511  
 — S 259 — 318 — 549  
 — 558  
 — DL 364  
 — L 361 — 459  
 — DStM 1042  
 — DM 225  
 v. Frankius, Oberst  
 323 — 436  
 — — M 110  
 — — DL 296  
 — — L 416 — 416  
 Franz, Oberst 128 —  
 906  
 — M 909  
 — DL 161 — 488 —  
 536  
 — L 317 — 536 — 605  
 — 754 — 912 — 923  
 — M bBl 652  
 — WM 470  
 — DStM 747  
 — Geh. Ob. Pr. Ger. Rat  
 883  
 — — — — Geh. Reg. Rat 1014  
 Franze, L 910  
 Franzelin, Oberst 853  
 — L 828  
 Franzén, BL 657  
 Franzis, DL 806  
 — L 813  
 Franzle, DL 164  
 — FwS 660  
 Franzli, M 529  
 Franzly, WM bBl 678  
 Fraßcher, L 161  
 Fraude, Oberst 328  
 Frauenhain, S bBl  
 656

Frauenholz, M 776 — 779	Frenb, DL 137	Freyberg, Oberst 327	Frhr. v. Freytag-
v. — M 819	— L 325	— L 341 — 929	Loringhoven, S 486
Frauenstein, DL 896	— Endermann, S 137	Frhr. v. — GL 1039	Frid, S 807
— Rechn. Rat 946	Frenkel, S 832	— — Oberst 781	— L 142 — 328
Frauer, Oberstlt 995	— L 832	— — S 849	— S 358 — 980
Frhr. v. u. zu Fraun-	— Beyme, L 186	— — Eisenberg, S 117	Fride, WM 188
berg, Oberst 869	Frenzel, L 558	— — — Allmen-	— M 521
— — — Oberstlt 834	— DStM 200	dingen, S 127	— S 251 — 320 —
— — — S 278 — 782	— DR 930	— — — R 117	528 — 594 — 635
— 828	Freisch, L 253	— — — L 127 —	— DL 134 — 295 —
Fraundorfer, S 794	Frese, DL 506	127	364 — 1014
Fraustadt, L 902 — 902	— StM 222	— — — Schüb zu Holz-	— L 167 — 187 — 232
Frech, M 721	— DL 24	hausen, R 820	— 464 — 556 —
— S 600 — 986 — 990	v. — Oberstlt 21	v. Freyburg, Oberstlt	587 — 901
— L 452	— — M 123	711	— StM 390
— FbL 664 — 1010	— — S 244 — 375	— — L 119	— DL 125
v. — GL 996	— — L 440	Freydand, L 251 — 251	— Rechn. Rat 288
Frede, L 174	Fresenius, S 516	Freydank, DL 338	— DL 163 — 834
— 3L 657	— L 267 — 301	v. Freydorf, Oberstlt	v. Frieden, S 148
— DL 594	v. — GL 697	286	Frieder, L 974
von Freben, L 486	— — DL 460	Freye, M 87	Friederich, Oberst 514
Frederich, L 448	Freter, S 542	— DL 218	— M 239
Frederichs, L 163	— L 753	Gr. v. Freyen-Sehvolts-	— S 363
Frederking, DL 909	Fretter-Wico, Oberstlt	torff, Herr zu Sey-	— L 231
von Freeden, Oberstlt	711	holtstorff, Oberst	v. — Steinmann gen.
711	— — S 482	824	v. Mellenthin, DL
— — M 377	— — DL 482	— — — — — Oberstlt	373
— — L 114 — 377	Freydorff, WM 628	805	— — — — — L 352
Freese, S 732	— DL 481	Freyer, GL 66	Friebe, M 130
— R 612	— L 158	— Oberstlt 510	— DL 189
— DL 506	Freude, M 926 — 951	— M 380 — 428	— L 189
— DL 485	Freundenberg, L 592 —	— S 224 — 732 — 925	Friebel, S 251
— Amtsrat 640	822	— DL 258	Friede, DL 514
Frege, M 528	v. — WbZ 996	— L 150 — 150	Fried, Oberstlt 859
Frignonneau, L 932	Freudenfeld, S 1026	— FwDL 944	— DStM 816
Freife, DStM 285 u. R.	— L 548	Freygang, S 187	Friedberg, M 380
Freiberg, S 732	Freudenthal, Oberstlt	v. Freyhold, M 146 —	— R 419
Freiburg, DL 599	689	177 — 278 — 721	— L 478
Freidenfest, L 184	Freuling, Oberst 305	— — S 7	Friede, DL 456
Freiensehner, M 301	Freund, Oberstlt 689	Freyland, FwS 855	— L 156 — 583 — 907
v. Freier, DL 374 —	— S 179	v. Freymann, L 902	— DL 182
411	— DL 232 — 472 —	Frhr. Freyschlag v. Frey-	v. Friedeburg, GL 107
— — L 406 — 411 — 444	787	enstein, Oberst 768	— — WM 493
Freiesleben, S 930	— L 345 — 464 —	— — — DL 828	— — Oberst 314
— L 580	483 — 807 — 912	Freyshmidt, Oberstlt	— — L 108
Freimüller, L 380	— DStM 1042	711	Friedel, WM 894
Freife, GL 78	— S 894	Freyse, L 217	— Oberstlt 601
— Oberstlt 951	— WMZ 678	Freytag, DL 294	— DL 180 — 566
— DL 484	Freundt, M 721	— Oberst 704	— L 966
— L 484	Freu, Oberstlt 629	— — M 66 — 340 — 481	— DL 981
Freitag, DL 524	— — M 477 — 506	— — — 505 — 721	Friedemann, L 908 —
Frelwald, Oberst 498	— — DL 229 — 317 —	— — — S 170 — 185 — 495	939
Freis, S 492	— L 175 — 242 — 354	— — — R 463	Friedenberg, S 124
Fremerey, R 413	— 510 — 935 — 971	— — — DL 169 — 257	Friedenreich, S 584
Fremery, L 323	— — — WM 520	— — — L 167 — 171 — 171	Friederich, M 851
Frenkel, Oberstlt 903	— — — Ob. Heeresanwalt	— — — 178 — 517 — 930	— — L 839 — 840
— S 928	883	v. — S 480	— — DStMoth. 994
Frenking, DL 342	— — — DL 837	Frhr. — — — Loringhoven	v. — GL 15
— L 343	Freybe, M 326	WMZ 63	Friederichs, WM 162
			— — — M 249

- Friederichs, S 351  
 — W D Z 678  
 Friederich, M 155 —  
 235 — 721 — 894  
 — L 518  
 Friedheim, W D M 636  
 — 1040  
 Friedl, M 837  
 Friedländer, Et M 136  
 Friedlaub, S 150  
 Friedmann, Oberst  
 801  
 — Oberst 866  
 — R 415  
 — DL 802  
 — L 364 — 817  
 — Fv DL 855  
 Friedreich, Oberst 829  
 — 948  
 Friedrich, W L 602  
 — W M G  
 — Oberst 87 — 939  
 — Oberst 386 — 951  
 — M 721 — 798 — 846  
 — 941  
 — S 254 — 924 — 999  
 — L L 156 — 329 —  
 — 542 — 810 — 906  
 — 910 — 924  
 — L 142 — 156 — 189  
 — 201 — 416 — 506  
 — 569 — 914  
 — M b Z M 658  
 — B L 656  
 — W D M 222 — 529 —  
 892  
 — Et M 600 — 920  
 — D Et B 483  
 — Ob. Reg. Rat 55  
 — Ob. Konstl. Rat  
 880  
 — Rechn. Rat 904  
 — Et B 224 — 541  
 — B 361 — 897 —  
 971  
 v. — L 456  
 — Schrecker, R 433  
 Friedrichs, Oberst 97  
 — 228  
 — S 803  
 — DL 296  
 — L 525 — 575  
 — W D M 307  
 v. — W M 683  
 Friedling, L 312  
 Friedlinghaus, S 477  
 Friedlich, DL 742  
 — B DL 655  
 Friemann, L 284  
 Friemel, W L 87  
 Friemel, Oberst 564  
 — S 576  
 Fries, M 366 — 603  
 — DL 217 — 538 —  
 843  
 v. — R 424  
 Frieze, Oberst 1017  
 — M 311 — 721  
 — S 251 — 523  
 — DL 179  
 — L 370  
 — B DL 656  
 — D Et M 1042  
 Friesche, L 839  
 Friesen, L 303 — 494  
 Frhr. v. — W M 917  
 — — Oberst 894  
 — — Oberst 909  
 — — S 890  
 — — R 918 — 919  
 — — L 917 — 917 —  
 920  
 — — Wittig, DL 890  
 Friesner, S 910  
 — L 895  
 Frießsche, L 201  
 Frick, D Et M 664  
 Fricker, L 967  
 Friman, DL 182  
 Frinken, L 529  
 Frisch, Oberst 512  
 — M 257 — 415  
 — S 257  
 — B DL 655  
 Frischmann, L 557  
 Friske, L 458  
 Fritsch, W L 562 — 563  
 — 697  
 — Oberst 197  
 — Oberst 481 — 1018  
 — M 461 — 721 —  
 1021  
 — S 475 — 475 — 494  
 — 985  
 — DL 151 — 846 —  
 927 — 988  
 — L 225 — 319 —  
 373  
 — D Et M 610  
 — Et B 835  
 — Ob. Reg. Rat 883  
 — Div. Pfr. 77  
 v. — W L 996  
 Frhr. — Oberst 13  
 — 879  
 — — M 721 — 918 —  
 951  
 — — R 922  
 Fritzsche, Oberst 98  
 — S 345 — 542 — 952  
 Fritsche, DL 496 —  
 498 — 538  
 — L 164 — 293 —  
 538  
 — S b Z M 663  
 — D B 522  
 v. — Oberst 704  
 Fritsch, M 288  
 Frik, Oberst 355  
 — S 573  
 — DL 893  
 — L 254 — 308 — 793  
 — B L 657  
 — W D M 746  
 — D Et M 969  
 — D M 295  
 v. — Oberst 704  
 Fröhe, Oberst 559  
 — M 1021  
 — S 212  
 — DL 187  
 — L 751  
 — D Et M 386  
 — Et M 198 — 500  
 Fröhlich, L 934  
 Fröhliche, DL 243 — 913  
 — L 228 u. N.  
 914 — 928  
 — Fv S 914  
 — W D M 903  
 — D Et M 608  
 v. — R 1032  
 Fröhlichen, DL 486  
 Fröhliching, S 788  
 Fröh, S 973 u. N.  
 Fröhlen, L 567  
 Froben, Oberst 646  
 — L 567  
 v. Frobel, M 275  
 — DL 1034  
 Froben, M 618  
 — L 544  
 Frhr. v. — R 425  
 Frobenius, L 188  
 Froben, W M 97 u. N.  
 — Oberst 97 u. N.  
 — L 221 — 221  
 Fröbe, S b Z M 659  
 Fröbe, L 290  
 Froehlich, S 925  
 — L 537  
 — Et B 513  
 Fröhlich, M 494  
 — S 1026  
 — L 535  
 — Et B 939  
 — B 487  
 Fröhr, M 801  
 Froelich, M 152  
 — L 368  
 Frölich, S 67 — 284 —  
 930  
 — DL 344 — 927  
 Fröling, M 1021  
 — L 210  
 Froemert, L 228  
 Froemsdorff, W M 274  
 Froeschle-Lamfrleb, M  
 605 u. N.  
 Froese, L 188  
 Frohberg, L 912  
 Frohne, L 309  
 — Rechn. Rat 258  
 Frohnsbed, Fv DL 856  
 v. Fromberg, M 1021  
 — DL 133  
 — — L 167  
 Fromelt, DL 316  
 Fromm, W M 698  
 — Oberst 995  
 — M 285 — 1021  
 — S 801 — 511 — 542  
 — M b Z M 662  
 — D Et M 608  
 Frommann, Oberst  
 318 — 910  
 — S 968  
 Fromme, W M 210  
 — M 721  
 — S 732  
 — DL 111 — 156 —  
 1034  
 — L 316 — 1009  
 — D Et M 366  
 — Rechn. Rat 679  
 Frommel, S 533  
 — R 824  
 — L 818  
 Ritter v. — W D M 867  
 Frommelt, M 484  
 — S 948  
 Frommer, B L 657  
 Frommnecht, DL 185  
 Fromberg, L 349  
 Fromhöfer, L 182  
 — D Et M 537  
 — Amtsrat 641  
 Frommiller, S 830  
 Fromath, L 558  
 v. Fromeich, Oberst  
 487  
 — — M 687  
 Fromsch, Oberst 194  
 — L 244 — 413  
 From, DL 313 — 326  
 — 528  
 — L 205  
 — Et M 476  
 Fromscher, W L 886  
 — S 893

Frotzher, DL 335	Fülling, FWM 749	Fugger von Baben-	Funk, M 356
Frowein, M 95	Fünfstück, DStB 953	hausen, Graf Rudolf	— S 512
— L 609	Fürbringer, Freg. Kapl.	Erl., L 771	— DL 298 — 596
v. — M 412	96	— - Kirchberg und	— L 200 — 802
Frucht, S 242	— S 497	Weißenhorn, Graf	— DStM 373
Frühling, WM 186	— L 282	Johann Baptist Erl.,	v. — WM 996
— Oberst 333	— StM 42	L 818	Funke, Oberst 904
— Oberstlt 998	Fürer v. Haimendorf,	Fugtmann, L 388	— Oberstlt 524 — 530
— M 721	M 822	Fuhr, L 989	— S 259 — 556 — 794
— R 454	— - Heimendorf, WM	— JM 651	— DL 191
— L 593	1038	— StB 388	— L 186 — 253 — 421
Frühmann, DL 841	Fürholzer, M 839	Fuhrberg, DL 247	— 588
Frühner, DL 332	Fürroher, M 842	Fuhrer, FwS 953	— JM 943
Fruth, WM 849	Fürsen, Oberstlt 1018	Fuhrten, S 510 — 573	— R 748
Fry WM 433	— M 33	— L 274	— StB 480
Frhr. v. Frydag, M 70	Fürst, M 871	Fuhrmann, M 101 —	— DJ 911
Fuchs, GbZ 56	— S 786 — 797	434 — 649	Funkler, DL 813
— WM 868	— DL 803 — 810	— S 208	Furbach, WM 702
— Oberst 185 — 684	— L 793	— DL 500	— Oberstlt 327
— Oberstlt 986	— StM 830	— L 248 — 751	— M 721
— M 324 — 342 — 690	— StB 837	— WM 873	— DL 125 — 497
— 795 — 807 —	Fürstchen, S 507	— StM 806	— L 497
809 — 827 — 871	Fürstenaу, WM 897	— DJ 128	Furtner, M 829
— 998	— L 752 — 898 —	— B 245	Furtuna, L 588
— S 633 — 834	912 — 912	Fuhrmans, S 320	Fusban, M 514 u. N.
— R 407 — 440	Frhr. v. Fürstenberg,	— L 537	Fust, L 377 — 754
— DL 339 — 927 u.	WM 699	Fuße, Geh. Nr. Rat 60	Fuß, DL 553 — 817
R. — 1035	— M 144 — 403 —	Fußing, M 323	— L 445 — 912 — 973
— L 181 — 182 — 291	438 — 452 — 721	— S 336	— DStM 817
— 300 — 305 —	— 1021	Fulda, DL 694	Futh, StM 142
362 — 448 — 753	— R 461 — 739 —	— Oberstlt 589	Futtig, DL 926
— 797 — 905	739	— S 473	— L 926
— JM 652	— — L 278 — 404 —	— DL 259	
— WM 806	404 — 753 — 753	— StM 152	
— DStM 1042	— — Herbringen, L 404	Fuß, L 796 — 817	
— StM 933	zu Fürstenberg, Fürst	— StM 806	
— DM 934	Magistlan Egon,	Fußbrecht, S 150	
— StB 1014	Oberst 22	v. Funetti, Oberst 180	
— DL 982	— Erbprinz Karl Egon	— 515	
— B 283	DL 392	— Oberstlt 143	
— WM DJ 679	— Prinz Friedrich	— S 256 — 359	
Frhr. — v. Blimbach u.	Eduard, L 552	— DL 551	
Dornheim, M 871	Fürstenverth, S 355	Funk, Oberst 647	
v. — Oberst 527	— L 176	— Oberstlt 17 — 246	
— Oberstlt 635	Fürstner, S 164	— 273	
— M 58	— DL 164	— M 242 — 601 —	
— S 323 — 1026	Füssel, L 895	1021	
Frhr. — Nordhoff,	Füßeln, Oberst 98	— S 1026	
Oberstlt 951	Fütterer, DL 154	— DL 25	
Fuder, L 752	Fugger von Baben-	— L 181 — 209 — 242	
Füchsel, DStB 305	hausen, Fürst Georg,	Frhr. v. — DL 409	
Ritter v. Fuchtbauer,	M 392	— 409	
Oberstlt 802	— — Graf Leopold,	Funke, M 503	
Fuchtner, DL 966	L 982	— DL 148	
Ritter v. Fügler, Oberst-	— Gött, Graf Joseph	— L 589	
lt 851	Erl., M 835	— WM 745	
Fuehrer, Rechn. Rat	— — Erbgraf Joseph	v. — WM 144	
210	Ernst Erl., L 771	— Oberstlt 883	
— DJ 358	— — Graf Wilhelm	— L 111 — 111 — 411	
Fülleborn, DStM 1042	Erl., S 781	Fund, DL 565	

G.

Gaaz, B 349
Gaaz, DL 251
v. Gabain, GbZ 40
— Oberstlt 223
— M 721
— L 247
Gabde, S 342
Gabe, StM 472
— Geh. Raurat 71
v. der Gabelenz-Lin-
gingen, M 951
— — — L 917
Frhr. v. Gabelstein, L
265
v. der Gablenz, M 50
— — — L 121
Frhr. v. Gablenz, M 99
— — — S 112
— — — DL 112
Gabler, M 801

- Gabler, DL 201  
 — GBDZ 680  
 Gabriel, GL 103  
 — Oberst 711  
 — M 16 — 246  
 — S 353  
 — DL 509 — 582  
 — L 158 — 331 — 339  
 — 371  
 — FwDL 1037  
 — DGM 115 — 1041  
 — B 166  
 Gach, DL 164  
 — L 164  
 Gacklatter, StB 892  
 Gadamer, DL 184  
 — L 183  
 Gade, DL 498  
 Gadebusch, M 290  
 — L 584  
 Gadegeist, GL 949  
 Ritter v. Gademann, S  
 792  
 v. Gadenstedt, L 753  
 Gadow, S 254 — 1026  
 v. — M 1021  
 — R 409  
 — DL 449  
 — L 409 — 423  
 Gaebe, Oberst 1018  
 Gaebert, L 308  
 Gäbert, BDL 943  
 Gaebe, GbZ 692  
 — GM 699  
 — Oberst 485 — 531  
 — M 194  
 — S 155 — 242  
 — L 234 — 370 — 751  
 — 1008  
 Gäbe, L 505  
 v. Gaedecke, S 1026  
 Gädeke, GM 305  
 — M 83  
 — S 385  
 — L 408  
 Gaebide, DL 578  
 — L 319  
 Gaebke, S 472  
 — L 336  
 Gaedt, L 265  
 Gäßgen, L 581  
 Gähbe, S 517  
 — StM 540  
 Gaefel, DL bZM 656  
 Gaenger, L 267  
 Gaertig, Oberst 255  
 — M 518  
 — S 494  
 Gaertner, Oberst 353  
 — 701
- Gaertner, M 721  
 — S 218  
 — DL 166 — 931  
 — L 552 — 553 — 754  
 — DGM 1042  
 v. — Oberst 124  
 — S 122 — 732  
 — L 119 — 221  
 Gärtner, DL 590  
 — L 224 — 932  
 — BDL 656  
 — DGM 987  
 — GDB 458  
 — StB 435  
 — GBDZ 680  
 Gärtner, M 995  
 Ebler v. Gäßler, DL 845  
 Gaetde, L 574  
 Gaethgens, S 732  
 Gätjens, L 753  
 v. Gagern, GL 697  
 — Oberst 44  
 Frhr. — GM 700  
 — — M 836 — 871  
 — — R 393 — 397  
 Gagener, DL 565  
 Gagtetter, Oberst 998  
 Gähbler, L 537  
 von Gahlen, DL 221 —  
 277  
 — Rechn. Rat 554  
 — Kempe, M 1009  
 Gahr, M 813  
 v. Gajewski, L 111  
 Gajewsky, StB 605  
 Gajgl, DL 814  
 — L 816  
 Gaislard, M 366  
 Gais, R 981  
 v. — Oberst 967  
 Frhr. v. Gaisberg-Gel-  
 fenberg, Oberst 959  
 — — M 998  
 — — Schoeddingen, M  
 998  
 — — DL 972  
 — — L 984 — 986  
 Gaiser, M 985  
 Gaisert, M 599 — 937  
 v. — Oberst 998  
 v. Gal, Oberst 100  
 Galda, StM 136  
 Gr. v. Galen, M 403 —  
 423  
 — — DL 403  
 — — L 404  
 Galisch, L 251  
 Galke, StB 443  
 Gall, M 207 — 301  
 Frhr. v. — GbZ 692
- Frhr. v. Gall, Oberst 3  
 — — M 845  
 — — S 732  
 Gallasch, M 361  
 — L 754  
 Galle, M 533  
 — S 199 — 199  
 — DL 185  
 — GM 691  
 — StM 318  
 Gallenkamp, S 583  
 Gallenwäski, R 613  
 Galley, L 259  
 Galling, L 136  
 Gallmeister, M 239  
 Gallo, R 612  
 de Gallois, L 543  
 Gallus, GM 158 —  
 702  
 — Oberst 704  
 — Oberst 612  
 Gallwig, S 1026  
 — DL 488  
 v. — GbM 85  
 — — DL 526  
 — — gen. Dreyling, GL  
 136  
 — — — L 120  
 Galm, DL 550  
 Galmert, L 264  
 Gallow, L 332 — 368  
 Gambichler, S 320  
 — DL 241  
 Gambke, S 488  
 Gamba, L 793  
 Gamm, GM 325  
 — L 184  
 v. — Oberst 685  
 — — Oberst 1018  
 — — R 421  
 — — L 271  
 Gammel, DL 991  
 Gamp, Oberst 448  
 — S 227 — 502  
 Frhr. v. — Massauen,  
 DL 398  
 Ganninger, DL 613  
 Gandenberger von  
 Moisy, Oberst 288  
 — — Oberst 147 —  
 292  
 — — S 551  
 — — — L 552  
 Gandert, S 376  
 — L 372  
 Gandner, Oberst 513  
 — L 513  
 Gang, M bZM 653  
 Ganquin, DL 529 —  
 529
- Gangwolf, Rechn. Rat  
 861  
 Gans, L 298  
 — Ebler Herr zu Butt-  
 lich, L 399  
 Frhr. — — — — M 85  
 — — 296 u. R.  
 — — — — S 732  
 — — — — DL 1034  
 Gansauge, 929  
 Gansje, S 1026  
 — DL 432  
 — L 188 — 752  
 Gansen, Oberst 645  
 — L 520  
 Ganser, L 902  
 — StB 987  
 Gansser, Norv. Kapl. 95  
 Gansauge, L 932  
 Gante, L 548  
 Ganter, L 555  
 Gana, DL 809  
 — L 839  
 Ganzer, GM 814  
 — FwM 842  
 Ganstin, HlM. Dir. 680  
 Gappe, L 187  
 Gappich, L 926  
 Garbe, L 310  
 — DStB 401  
 Garbrecht, DL 179  
 Garbsch, S 563  
 — DL 192 — 312  
 — L 343  
 Garde, Oberst 12  
 — M 575  
 — R 606  
 Garbey, FwM 658  
 Gardewski, DGM 170  
 Garcis, M 831  
 — S 165  
 — DL 835  
 — L 806  
 Garell, L 574  
 Garke, GL 931  
 — Oberst 561 — 614  
 — S 588  
 — L 243 — 928  
 Garlipp, GM 634  
 Garloff, GDB 514  
 v. Garmissen, L 275 —  
 275  
 Garm, StB 483  
 v. Garnier, GbM 84  
 — — Oberst 684  
 — — M 208 — 496  
 — — S 106 — 143 — 502  
 Garski, L 156  
 — GbZ 678  
 von Garssen, B 191



Garzika, L 267	Frhr. v. Gayl, L 111	Geibert, L 197	Weis, L 573
Garten, Oberst 907	— 121	— StB 456	Weise, WM 702
— Oberst 951	Gayler, L 977	Frhr. Gebult v. Jun-	Weiseler, Oberst 223
— M 917 — 951	Frhr. Gayling v. Alt-	genfeld, Oberst 704	— Oberst 221
— Kraft, M 896 — 918	heim, M 394 — 721	Geerby, M 601 — 609	— S 494
Garthe, M 688 — 721	Gaze, L 160 — 330	Geerlens, S 543	— D 223
— DL 377	v. Gazen gen. Gaza,	— L 153	— S b 3 M 655
— Kr. Ger. Rat 57	Oberst 79	Geest, S 365	Weisler, WM 333
Ritter v. Gartmahr,	— — — Oberst 650	Geffers, S 283	— M 189 — 429 u.
WM 839	— 689	Gegenbaur, S 550	R. — 475
Garten, M 266	— — — M 168	Gegenfurtner, R 613	— S 16 — 220 — 509
Garve, M 189 u. R.	— — — S 732 — 732	Geh, S 829	— 512
Gassert, DStM 830	— — — L 165	Gehauf, L 795 — 796	— DL 589
Gassner, L 203	Gazert, M 173	v. Gehe, L 900	— L 234 — 290 — 314
Gast, M 550	— S 644	Gehlen, M 721	— 512
Gasteiger, L 842	Gebauer, S 331	Gehlert, M 951	— DStM 352 — 1012
Gastmann, M 611	— DL 201	Gehlfar, L 169 — 574	— S 322 — 374
— L 25 — 480	— L 203 — 555	Gehlig, L 542	Weiffel, DL 347
Gastner, Oberst 223	— 3L 657	Gehm, L 135	Weiffler, L 167
— DL 580	— S 109	Gehmlich, DL 913	Weiff, DL 970
— L 504	Gebb, L 301	Gehre, Oberst 626	— L 228 — 550
— Kr. Ger. Rat 779	Gebbert, S 584	Gehrig, DL 246	— FbS 860
Gatterbauer, L 1011	— L 206 — 836	— DStM 1040	Weiffbed, S 789
Gattermann, L 362	Gebell, S 194	— StM 624	— DL 785
Gattung, Oberst 1018	Gebendorfer, Oberst	Gehride, S b 3 M 663	— L 837
u. R.	842	Gehrig, StM 580	Weiß, L 371
— L 567	Gebensleben, L 521	— SLM-Dir. 681	Weiß, L 538
Gaben, DL 427	Gebert, R 848	Gehring, M 159 — 801	Weißel, R 1032
— L 461	Gebhard, Oberst 808	Gehrke, L 574	— DL 742
Gaude, WM 488	— S 146 — 185 — 210	— D 3 271	Weißler, WM 865
v. Gaubeder, M 270	— 314 — 732 — 732	Gehrman, DL 206	— M 294 — 579 — 792
— DL 121 — 444	— 841	— FbL 663	— S 634 — 1014 —
Gaubich, L 567	— L 261 — 467	v. — L 257	1026
Gaudisch, L 925	— SLM-Dir. 678	Gehrs, L 223	— R 447 — 739
Gauer, L 553	Gebhardt, Oberst 574	Gehrt, L 137	— L 242 — 253 — 255
Gauger, StB 529	— 711	Gehris, S 932	— 328 — 539 — 751
Gaul, Oberst 805	— M 973 u. R.	Weib, S 840	— 796
— M 183	— S 474 — 558 — 801	Weibel, M 472	— 3 M 651
— L 135	— 966	— DL 609 — 611	— DStM 1040
Gauland, M 909	— M 768	— StB 594	— StM 184
Gauls, L 176	— DL 320 — 566	Weibel, S 893	— Ob. Kr. Ger. Rat 82
Gaupp, Oberst 268	— L 201 — 580 —	— S 908	— S 795 — 930
— M 647	935	Weiersbach, WM DJ 680	Weitel, L 492
— DL 356	— S b 3 M 663	Weige, DStM 1040	Weitner, S 159
— L 592	— StB 831	Weigel, Oberst 786	— DL 817
— DStM 541	Gebhart, DL 223	Weigenberger, Reg.	— L 472 — 798
Gause, Oberst 909	Gebler, M 913	Med. Rat 790	Ritter v. — M 832
— DL 454 — 578	— S 1006	Weiger, WM 703	Wela, WM 745
v. — L 430	— L 244	— Oberst 834	v. Welsbern, R 739
Gaus, S 903	— StM 470	— M 856 u. R.	— DL 1034
Gauselmann gen.	Gegrath, S 814	— S 789	— Crispendorf, S
Spina, StB 552 u. R.	Frhr. v. Gebjattel, GbM	— DL 262 — 844	697
Gawanika, R 426	777	— L 613 — 836 — 905	— S 469 — 914
Gayen, DL 231	— — — WM 868	— 3DL 993	— M 1013
Gayl, S 513	— — — Oberst 865	Weisser, L 837	— DL 890
— L 226	— — — M 820	Weim, Oberst 63	— L 892
Frhr. v. — GbJ 692	Gebjer, Oberst 686	— L 835	Gr. — — — Edmond zu
692	711	Weipel, M 904	Arzen, L 256
— — — WM 647 — 699	— DL 149	— L 905	Weldreich, DL 988
— — — M 108 — 721	— L 148	Weis, Oberst 779	Welfert, DL 912

- v. Gélien, GM 127 u.  
R.  
— L 128  
Gellinek, DL 440  
Gellinsh, GM 664 u.  
R.  
Gellus, L 300  
Gellertshin, R 1032  
— L 592  
Geller, L 569  
Gellert, L 529 — 741  
v. Gellhorn, Oberst 58  
— M 130 — 721  
— S 144  
Gellinek, S 1014  
Gellner, S 1026  
Gelpde, S 179  
Gelpfe, Div. Pfr. 61  
v. Gelsborff, M 443  
Gelshorn, S 1026  
Gels, DJ 231  
Gemanber, M 458  
van Gember, Kr. Ger.  
Rat 52  
Gemmungen Frhr.  
v. Massenbach,  
Oberst 864  
— — — M 835  
— — — S 795  
Frhr. v. — Guttenberg,  
GM 997  
— — — Oberst 997  
— — — Oberst 191  
— — — R 982 — 982  
— — — L 982  
— — — Fürst, Oberst  
964  
— — — R 982  
— — — Hagenschles, M  
721  
— — — Hornberg, Oberst  
997  
— — — M 998 — 998  
— — — R 984  
— — — L 424  
— u. zu — Oberst 711  
Gemoll, M 59  
Gempy, Oberst 16  
— L 295  
Gemünd, L 753  
Gemündt, DJ 838  
Gené, Oberst 711  
— M 721  
— S 195  
Genée, M 601  
— L 604  
Genest, M 441 — 501  
Genge, Kr. Ger. Rat 884  
Gengnagel, M 223  
Genteser, FbM 662
- Geniol, S 1026  
Genfe, JL 657  
Gennerich, S 577 —  
578  
Genrich, S 187  
Genserowski, M 141  
Gensichen, L 205  
Gentf, DL 234  
— 234  
— M bJN 653  
Genthe, Oberst 923  
— Oberst 257  
v. Gentil de Lavallade  
S 913  
— — — DL 470  
Gentner, GL 328  
— M 210 — 589  
— DL 650  
— L 988  
Gentsch, M 175  
— Div. Pfr. 83  
Gentz, S 299 — 299  
— M bJN 662  
— GL DJ 679  
Gentze, DL 593  
Gentz, M 617  
— DL 147  
— L 147  
— StM 410 — 800  
Genzel, L 371  
Genzlen, Mar. StM  
1009  
Genzmer, L 538 — 571  
— 751  
Georg, L 609  
Georgae, Oberst 603 —  
628  
— M 721  
— S 524  
— L 164 — 229  
— Kr. Ger. Rat 83  
Georgi, GL 682  
— GM 938  
— S 202 — 331 — 912  
— 912  
— DL 1034  
— L 236 — 251 — 331  
— Rechn. Rat 946  
v. — Georgenau, R  
1002  
Geppert, GM 700  
— M 516  
— S 162 — 516  
— L 605  
Gerbel, DL 578 — 817  
Gerber, M 463  
— R 922  
— DL 585  
— L 335  
— S bJN 654 — 657
- Gerber, StJ 509  
Gerbing, L 895  
— Rechn. Rat 946  
Gerde, M 370 — 370  
— L 247 — 473  
Gerden, L 575  
Gerdeisen, Ob. Che-  
mifer 854  
Gerdel, DStM 407  
Gerdes, M 530  
— S 555  
— L 253  
Gerdesen, Rechn. Rat  
340  
Gerdevische, J 200  
Gerdsche, S 1026  
Gerds, J 226  
Gerdecht, L 580 — 754  
Gerde, GL 614  
— R 420  
— L 544  
Gerhäuser, L 550  
Gerhard, GM 702  
— Oberst 606  
— Oberst 96  
— DL 268  
— L 482 — 566  
Gerhardt, Oberst 464  
— M 326 — 591  
— DL 221 — 281  
— L 176 — 241 — 352  
— 473  
— DJ 925  
v. — Wittl. Geh. Rr.  
Rat 958  
Gerhardt, GM 615  
Gerhart, L 239 — 346  
Gerheim, M 612  
— L 314  
Geride, Oberst 482  
— 883  
— M 405 — 480 — 526  
— S 564  
— R 452  
— DL 25 — 355 — 553  
— L 222 — 386 — 604  
— S bJN 663  
— GL DJ 679  
Gerig, L 173  
Gerke, Oberst 617  
— M 529  
Gerisch, L 911  
Gerischer, DL 499  
— L 576  
Gerke, S 936  
— DStM 552  
Gerlach, M 21 — 165  
— 324 — 408 —  
721 — 936 — 966  
— 1006
- Gerlach, S 204 — 471  
— 1014  
— DL 261 — 277 —  
542 — 556  
— L 134 — 164 — 171  
— 205 — 214 —  
251 — 259 — 303  
— 326 — 341 —  
408 — 458 — 578  
— 592  
— GM 517  
— DStM 261  
— DL 585  
— DStM 528  
— GL J 946  
v. — Oberst 625  
— — — M 124 — 721 —  
722  
— — — S 120 — 1007  
— — — DL 373 u. R.  
— — — L 116 — 374 —  
374 — 409  
Gerleid, J 499  
Gerlich, S 339 — 522  
— 1011  
— DL 129  
— L 196  
Gerlinghoff, DL 840  
Gerloff, M 722  
— DStM 266  
— Kr. Ger. Rat 83  
Germann, DL 300  
— L 301  
v. Germar, Oberst 177  
— — — M 249  
— — — L 406  
Germelmann, L 571  
Germer, S 732  
— Kr. Ger. Rat 886  
Germerbont, L 322  
Edler v. Germersheim,  
Oberst 869  
— — — S 836  
— — — DL 810  
Germeshausen, S 1026  
Gernandt, M 514  
Gerndt, L 751  
Gerner, Oberst 995  
— Oberst 544  
— S 554  
— L 225  
Gernet, DL 848  
v. Gerner, S 792  
Gerol, M 550 — 986  
v. — ObJ 101  
Geromont, L 266  
Géronne, GM 395  
Gersbach, M 1021  
— DL 536  
Gerschauer, L 295

- Gerschmann, L 581  
 Geraborf, Mar. WM 95  
 v. Geraborff, GL 695  
 — 885 — 949  
 — Oberst 281  
 — § 143 — 273 —  
 377 — 380  
 — R 117  
 — DL 256 — 917  
 — L 117 — 118 —  
 256 — 418 — 418  
 — 460 — 920 —  
 923  
 — Amtsrat 641  
 Frhr. — WM 410  
 — M 436 — 933  
 Frhr. Gersonn v. Hers-  
 burg, L 822  
 Gerst, DM 872  
 Gerstein, M 526  
 v. — Hohenstein, GL  
 694  
 — § 122 — 122  
 — 1026  
 Gerstenberg, WM 510  
 — Oberst 498  
 — M 478  
 — § 598  
 — R 443 u. N.  
 — L 408 — 463 — 551  
 — Geh. Ob. Raurat 666  
 — Kr. Ger. Rat 69  
 Gerstenbergl, Oberst  
 331  
 Gerster, L 574 — 798  
 — Fw DL 855  
 Gerstl, L 809  
 Gerstner, M 816  
 — DL 835  
 — Min. Rat 772  
 Gerth, DL 206 — 330  
 — L 151 — 284  
 — DL 608  
 Gervers, L 497  
 Gerwed, L 360  
 Gerwien, Oberst 711  
 — § 520  
 Gerwing, M 636  
 Gerwinn, DL 586  
 Gesch, § 377  
 — DL 385  
 Gesche, § WM. Dir. 678  
 Gescher, DL 413  
 v. — R 403  
 — DL 403 — 403  
 Geschwandtner, § 551  
 — L 345  
 Gesse, L 195  
 Gesenius, L 542  
 Geske, B 579  
 Gesser, StB 547  
 Gessner, JM 653  
 Gesterding, § 1026  
 Geske, L 790  
 Geshlein, M 795  
 — § 855  
 Gr. v. Gessler, WM 124  
 — — Oberst 398  
 — — DL 398  
 Gessner, WM 702  
 — Oberst 683 — 711  
 — 711 — 1018  
 — M 804  
 — DL 593  
 — L 589  
 — StB 449  
 Gettke, Fw DL 661  
 Gettwart, DL 156  
 Geth, DL 184  
 Gender, § 814 u. N.  
 — Rechn. Rat 862  
 Frhr. v. — gen. Raben-  
 steiner, R 399  
 Geuer, L 153  
 Gevers, M 342  
 Gewinner, M 825  
 Geher, WM 701  
 — Oberst 936  
 — M 601 — 804 —  
 871 — 964  
 — § 800  
 — DL 20 — 793  
 — L 156 — 365 — 787  
 — StM 805  
 Geyersbad, B 111 —  
 351  
 Gehner, L 538  
 Geysen, L 248 — 344  
 Gehler, L 904  
 Geyr, DL 791  
 Frhr. — v. Schweppen-  
 burg, M 982 —  
 1021  
 — — R 411 — 411  
 — — 436 — 739  
 — — DL 404 — 467  
 — — L 741 — 754  
 Gehß, § 829  
 — Rechn. Rat 858  
 v. Gehso, GL 142 u. N.  
 — Oberst 264  
 — § 121  
 — DL 139 — 140 —  
 421  
 — L 140 — 374  
 Gfrörer, L 977  
 van Ghement, DM 238  
 Gibson, L 505 — 751  
 Giebe, Oberst R.  
 Giebel, DL 191  
 Giebel, L 251  
 Giebeler, GL 80  
 — M 185  
 — § 498  
 — DL 498  
 Giebelhausen, DL 209  
 — L 209  
 Gieben, StB 404  
 von Giech, Graf Karl  
 Erl., Oberst 770  
 Gieger, Inspektor 339  
 Giehrach, M 522  
 Giehl, Oberst 811  
 — DL 1011  
 Ritter v. — Oberst 769  
 Gielen, L 413  
 Frhr. v. Gienanth,  
 Oberst 462  
 Gieren, Oberst 351  
 — M 351  
 — L 575  
 Gierke, R 462 — 464  
 v. — DL 432  
 — — L 445  
 Giers, L 179  
 Giersberg, WM 703  
 — § 520  
 — R 452  
 — L 753  
 Giersch, Rechn. Rat 680  
 Gierschmann, L 338  
 Gierse, L 343  
 Gies, DL 295  
 — L 523  
 Giesche, GL 694  
 — L 472  
 Giese, Oberst 621  
 — Oberst 560 — 630  
 — M 149  
 — § 221 — 224  
 — DL 134 — 520 —  
 553 — 1094  
 — L 380  
 — M § M 653 — 659  
 — GL N 134  
 — DL 640  
 — R StApoth. 57  
 — Rechn. Rat 681  
 v. — Oberst 400  
 — Oberst 399  
 Giesede, M 544  
 — L 226  
 Giesele, DL 248  
 — L 154  
 Giesel, § 331  
 — L 164  
 Giesemann, DL 156  
 — L 365 — 637  
 Giesen, StB 600  
 — DL 576  
 Gieser, § 292  
 Giesing, L 908  
 Giesler, Oberst 711  
 — Div. Pfr. 36  
 Giesen, L 363  
 Giese, Oberst 904  
 — M 722  
 Giesel, M 569  
 Gieselmann, Oberst  
 105  
 Giesen, § 320 — 517  
 — DL 548  
 — GL B 678  
 Giesler, M 339  
 Gieswein, StM 319  
 Giest, JM 855  
 Ritter v. — R 822  
 — — DL 824  
 Gissenig, Oberst 704  
 Giffhorn, M 722  
 Gihl, DL 284  
 v. Gilarbi, Oberst 870  
 Gilarbone, M 815  
 — § 320  
 Gilbert, Oberst 711  
 — § 536 — 912  
 — DL 926  
 — L 582  
 — StM 537  
 — DL 274  
 Gilfert, DL 219  
 Gilfrich, StB 748  
 Gilgen, Fw DL 656  
 Gille, DL 932  
 — L 322 — 494  
 — JM 651  
 Giller, L 596  
 Frhr. v. Gilmern, § 496  
 — — DL 468  
 Giltert, L 292  
 — R 261  
 Gilles, § 1026  
 Gillet, M 232  
 — GL 82  
 Gillausen, M 190  
 — DL 413  
 v. Gillausen, WM 436  
 — M 20 — 117  
 — § 291  
 Gilmann, L 908  
 Gilmmeister, M 1021  
 Gilow, DM 493  
 v. Gilja, WM 530 u. N.  
 — Oberst 491 — 683  
 — M 474  
 — § 179  
 — u. zu — § 215  
 — — DL 481  
 — — L 382

- Frhr. v. u. zu Gilfa, § 116  
 --- DZ 439  
 Gimbel, StM 236  
 von Gimborn, M 579  
 Gimmter, § 588 — 596  
 — Heeresanwalt 46  
 Ginand, DZ 807  
 van Ginkel, § 833  
 Ginstly, M 262  
 Giovanniini, M 722  
 Gipsler, R 821  
 Girardi Frhr. v. Castell u. Limburg, M 616  
 Girardohn, L 301  
 Girmes, L 464  
 Girscher, GZ 559  
 — L 542 — 541  
 Girschner, Oberstlt 318  
 — M 163 — 691 — 722  
 Frhr. v. Girschwab, R 442  
 Frhr. v. Giese, R 425  
 — 824  
 -- L 820  
 Giseke, Oberstlt 1018  
 — § 237  
 — DZ 237  
 Gisevius, § 181  
 — DZ 742  
 — Ob. Amtmann 641  
 Gissibl, DZ 791  
 Gissot, § 377  
 Gistel, L 795  
 Gißler, L 322  
 Gittermann, § 511  
 — DZ 522  
 Gittner, L 200  
 Giulini, R 822  
 — StM 363  
 v. Gizydi, M 722  
 -- § 1026  
 v. Gizydi, M 315 — 410 — 606  
 Gladau, § 557  
 Glade, M 287  
 — DZ 134  
 Gladebeck, L 609  
 Gladhorn, StM 230  
 v. Glabis, L 266  
 v. Gladiß, GZ 697  
 -- Oberst 704 — 1017  
 -- DZ 450  
 -- L 114 -- 117  
 Glänzel, § 943  
 Glänzer, DZ 250  
 Gläsche, GZ 949  
 — § 908  
 Gläsche, DZ 896  
 — L 936  
 Gläsel, DZ 913  
 Glaeser, M 933  
 — L 161 — 932  
 Gläser, R 938  
 — § 53M 663  
 Gläßgen, M 266  
 — DZ 308  
 Gläßner, L 122  
 Glagla, DZ 578  
 Glagow, § 53M 660  
 Glahn, GZ 47  
 — § 246 — 1026  
 — R 406 — 452  
 — DZ 272  
 Glamann, L 271 — 349  
 Glamser, StM 464  
 Glan, L 752  
 v. — § 97  
 Glang, L 203  
 Glanß, L 256  
 Glas, DZ 839  
 — GZ 858  
 Gläschler, DStM 179  
 Glase, DZ 655  
 v. Glasenapp, GZ 34  
 — 77  
 -- Oberstlt 711  
 -- M 100  
 -- § 172 — 515 — 732 — 1014  
 -- DZ 421  
 -- L 409  
 Glaser, Oberst 992  
 — R 419  
 — L 192 — 246 — 269 — 549 — 549 — 826 — 967  
 — StM 806  
 — StZ 569  
 Glasewald, DZ 225  
 — L 457  
 — StM 325  
 — Geh. u. Ob. Br. Ver. Rat 93  
 Glasl, § 801  
 — L 802  
 Glasmacher, § 359  
 — L 550 — 552  
 — DStM 346  
 — StMpoth. 671  
 Glasmachers, M 478  
 Glasow, DZ 913  
 v. — M 131  
 -- R 402  
 -- DZ 394 — 394 — 403  
 -- L 484  
 Glasser, Oberst 810 u. R.  
 — M 780  
 Gläß, R 1039  
 — DZ 584  
 v. — M 834  
 -- § 798  
 -- DZ 835 — 922 — 922  
 Gläßer, DZ 524  
 Gläthe, L 894  
 Blatt, M 565  
 Glab, DZ 968  
 Gläzel, M 554 u. R.  
 — L 471  
 — GZM 214  
 Gläzer, L 754  
 Frhr. v. Glaubig u. Altengabel, Oberst 704  
 -- -- § 1026  
 Glaubien, DZ 341  
 Glauert, L 754  
 — StZ 152  
 Glanner, § 1039  
 Glanning, M 935  
 Glasnitzer, Geh. Bau- rat 883  
 Glawak, DZ 521  
 Gleich, Oberstlt 960  
 — L 316 — 367  
 v. — GZ 981  
 -- L 435 — 986  
 Frhr. v. Gleichen gen. v. Rißwurm, M 276  
 Gleitsmann, DZ 223  
 — L 323 — 752 — 834  
 — DZ 457  
 Gleim, § 581  
 Gleinig, L 378  
 Gleiniger, DZ 327  
 — L 1008  
 Gleis, § 979  
 v. Gleisenberg, Oberstlt 29  
 Gleitsmann, Oberst 865  
 Gleich, M 536  
 Glengewinkel, DZ 352  
 Gleich, L 142  
 Glette, Oberstlt 289 — 633  
 Gleue, Fw§ 659  
 v. Glinsky, M 499  
 -- § 1026  
 -- L 206  
 Glöckzshniski, M 53M 659  
 Glitz, DZ 530  
 Globig, L 812  
 v. Globig, M 888  
 Globz, L 167  
 v. Gloder, Geh. Ob. Rat 958  
 Glodner, Oberst 282  
 — DZ 485  
 Glodkowski, M 180 — 237  
 Glöckle, M 860  
 Gloedner, L 587  
 Gloebe, DZ 325  
 v. Gloeben, § 1026  
 -- L 440  
 Glögler, DZ 968  
 Glöffen, DZ 966  
 — L 576 — 967  
 Glögle, § 845  
 Glögan, GZ 61  
 Glötte, GZ 83  
 — M 202  
 — § 202  
 — L 354  
 Glöß, GZ 865  
 — Oberstlt 786  
 — L 785  
 Glößner, StM 805  
 Glöbrecht, L 608  
 Gluck, M 490  
 Gluck, GZ 977  
 — M 512  
 — DZ 791  
 Glüdschmann, § 657  
 Glüer, M 475  
 -- L 472  
 Glümman, M 976  
 Glünder, DZ 195  
 -- L 338  
 Glüsing, L 274  
 Glum, Oberstlt 615  
 Glusa, L 283  
 — Z 283  
 Gluszewski, M 317  
 v. — Oberst 126  
 -- L 399  
 Gmcinwiser, Oberstlt 840  
 Gmelin, L 967 -- 970  
 -- 980 -- 988  
 Gminder, L 987  
 Gmad, § 157  
 Gnam, StZ 787  
 Gnamm, § 970  
 -- DZ 980  
 Gnan, DZ 589  
 Gneiff, GZ 683  
 -- L 752  
 Gneuß, DZ 417  
 Gnoth, L 340 — 340  
 Gnügge, M 473  
 — DZ 1034

- Gnügge, L 146 — 250  
 Gobbin, WM 474  
 — Oberstlt 614  
 — DL 474  
 Gobell, WSDJ 681  
 Gobert, JM 651  
 Gobsch, S 909  
 God, L 156  
 Gobbensen, S 24  
 Goeffroy-Faerber, M 396  
 Gobendorff, L 205  
 Guber, M 285  
 Guberbauer, S 364  
 Frhr. v. Gobin, WM 783  
 — — — — — M 781  
 — — — — — DL 782  
 — — — — — L 167  
 Goebel, WL 694  
 — Oberstlt 1018 u. R.  
 — M 143 — 312 —  
 — 317 — 601 — 610  
 — S 207 — 533 —  
 — 1026  
 — DL 357 — 548  
 — L 234 — 251 — 290  
 — 487 — 492 —  
 — 538  
 — DWM 1040  
 — WDM 1040  
 — DStM 356  
 — Geh. Raurat 57  
 Göbel, Oberstlt 342  
 — 924  
 — M 922  
 — L 144 — 174 —  
 — 783  
 — S 657  
 — WStM 827  
 — WDR 835  
 v. — DL 845  
 Goebler, L 137 — 269  
 Goede, Oberst 549  
 — L 148 — 284  
 — JM 652  
 v. Goedel, Oberst 947  
 — 950  
 — S 278  
 v. Goedingh, S 732  
 v. Goedingl, M 722  
 Goebde, L 751  
 Goede, DL 303  
 — L 754  
 Goebede, M 204  
 — L 245  
 v. — M 722  
 — — — — — L 295  
 Goedel, M 34  
 — S 899  
 Goedel, L 263  
 Goeden, WM 518  
 — L 447  
 Goebcke, S 185  
 Gödtel, L 203  
 Gödtke v. Adlersberg,  
 Raurat 674  
 Goehle, R 922  
 Göhler, Oberst 950  
 — DL 913  
 — JM 776  
 Göhmann, R 420  
 Göhner, L 975  
 Göhring, DL 166  
 — L 937  
 Goehrke, J 613  
 Göhrz, DL 609  
 Göhrum, S 979  
 Goeler, L 569  
 Göldel, S 860  
 v. — S 172  
 Goelbner, StJ 325  
 Göldner, Oberst 543  
 — S 212 — 896  
 — L 752  
 Frhr. Göler v. Ravens-  
 burg, Oberstlt 507  
 — — — — — M 286 — 973  
 — — — — — S 974  
 — — — — — DL 287  
 — — — — — L 425  
 Göller, Oberst 869  
 — M 789  
 — S 842  
 — DL 844  
 — L 290  
 Göllner, M bJ 662  
 Göllniß, S 202  
 Gömmel, R 991  
 Goenner, L 974  
 Gömmer, L 973  
 v. — S 840  
 Goens, L 557  
 — Geh. Konfist. Rat 29  
 Goepel, M 358  
 — L 205  
 Göpfert, L 149 — 904  
 v. Göphardt, M 898  
 Göppel, Oberstlt 152  
 Göppert, S 1026  
 Goerbig, L 586  
 Görig, L 752  
 Görger, L 426  
 Görgeß, L 594  
 Görhardt, DL 979  
 — WM 116  
 Goerke, L 233  
 Goering, S 291  
 Göring, M 722 —  
 1011  
 Göring, S 344  
 — DL 845  
 — L 205 — 754  
 Göringer, WL 867 u. R.  
 Ritter v. — WbJ 849  
 Goerik, S 359  
 Göriz, S 732  
 Goerte, M 589  
 Görke, S 196  
 Görler, S 908  
 Görlich, S bJ 660  
 Goerlich, L 203  
 Görlich, Oberst 704  
 — S 814  
 Görnanbt, S 1026  
 — L 205 — 754  
 — Int. Rat 29  
 — StJ 387  
 Goerne, L 204  
 — WM 1040  
 v. — Oberst 107  
 — — — — — S 374  
 — — — — — L 429  
 Görne, DL 907  
 v. — Oberstlt 118  
 — — — — — M 181 — 235  
 — — — — — R 439 — 440  
 Görnhardt, JW 849  
 Goeroldt, L 205  
 v. Goerschen, Oberstlt  
 711  
 — — — — — DL 1034  
 v. Görtschen, Oberstlt  
 362  
 — — — — — L 166 — 407  
 Görte, WL 640  
 Goerz, Oberstlt 351  
 — DStM 269  
 — StJ 537  
 Görz, M 388  
 — S 872  
 — L 349 — 413 — 477  
 — 810  
 — StM 459  
 — JM 674  
 v. — WL 694  
 — — — — — R 414  
 v. Goerzke, M 114  
 Goerz, L 406  
 Görz, L 823  
 Goß, S 537 — 789  
 Goß, M 1021  
 Goesch, M 351  
 — L 587  
 Göschel, L 800  
 — Raurat 863  
 Goeschen, R 453  
 — L 186  
 Göser, DL bJ 664  
 Goessel, WL 873  
 v. Goessel, Oberst 301  
 — — — — — DL 249  
 von Gößeln, S 348  
 Goessler, L 186  
 Gößler, L 911  
 v. Gößniß, Oberstlt 70  
 Goeth, DL 594  
 Goethe, M 183  
 — DL 153  
 Goethert, L 157  
 Goetsch, Oberst 704  
 — S 154  
 — — — — — DL 748  
 Goette, L 266 — 419  
 Götte, DL 452  
 Goettgens, L 483  
 Göttig, Oberst 96  
 — — — — — Oberstlt 991  
 Göttling, L 965  
 — — — — — StM 665  
 Goettke, S 540  
 Göttke, S 513  
 Göttmann, L 932  
 Göttische, L 338  
 Goeh, Oberst 704  
 — — — — — M 268  
 — — — — — M 454  
 — — — — — DL 359 — 1012  
 — — — — — L 190 — 478 — 498  
 — — — — — DStM 1042  
 v. — WM 1000  
 — — — — — u. Schwanenfließ,  
 Oberstlt 105  
 Göh, WL 867  
 — — — — — Oberst 105 — 865  
 — — — — — M 294 — 794 —  
 — — — — — S 847  
 — — — — — L 130 — 291 — 355  
 — — — — — 799 — 805 — 964  
 — — — — — Rechn. Rat 862  
 — — — — — StJ 790  
 — — — — — J 243  
 — — — — — Just. 848  
 v. Glendhausen, WbJ  
 887  
 — — — — — M 244  
 — — — — — DL 890 — 915  
 v. — Oberst 409  
 — — — — — M 2 — 463  
 — — — — — L 406  
 — — — — — u. Schwanenfließ,  
 R 739  
 Gohe, Oberst 263 —  
 685  
 — — — — — Oberstlt 128 — 191  
 — — — — — 247 — 503  
 — — — — — M 233 — 348 —  
 — — — — — 512 — 523 — 897  
 — — — — — 951

- Goeke, DL 217  
 — L 177  
 — F6DL 604  
 — DStM 273  
 v. — GM 1007  
 — Oberst 274  
 — Oberstlt 296 —  
 376  
 — M 897  
 — L 126 — 145 — 376  
 Göbe, GM 646 u. R.  
 — M 610  
 — S 157 — 331  
 — GWDZ 677  
 v. Goeßen, M 1021  
 — L 921  
 Gr. — Oberstlt 127  
 v. Göggen, DL 144  
 — Oberst 704  
 — L 281  
 Göhl, M 871  
 Goetz, Oberstlt 976 —  
 995  
 — S 999  
 — L 358  
 v. — GM 997  
 Göz, Oberst 995  
 v. — DL 996  
 Gohl, S 972  
 Gohle, S 390  
 Gohr, S 158  
 Gohrebandt, DM 596  
 Gohr v. Gohre, DL 819  
 Gohrich, L 197  
 Goje, Rechn. Rat 125  
 Gohlert, L 156 — 156  
 Golezewski, S 433  
 Goldammer, DL 929  
 — StM 664  
 v. — M 407  
 Goldau, L 203  
 Goldbach, DStM 197  
 Goldbed, L 328 — 328  
 — StB 510  
 v. — DL 492  
 Goldberg, L 328  
 — S 601  
 Golbe, DL 368  
 — L 204  
 Golden, GM 647  
 — Oberstlt 711  
 — L 251  
 v. Goldfuß, S 411  
 Goldfuß, S 808  
 Goldhan, Rechn. Rat  
 946  
 Goldmann, M 544 —  
 686  
 — S 342  
 — L 500
- Goldnau, DZ 369  
 Goldschmidt, Oberstlt  
 838  
 — S 1026  
 — L 267 — 290  
 Goll, L 289 — 752  
 Golle, S 905  
 Gollend, L 581  
 Gollentia, M bZM 659  
 Goller, L 191  
 — S 812  
 Gollert, L 753  
 Golling, GM 531  
 — DStM 328  
 Gollmer, L 292  
 — StM 747  
 Golluid, S 304  
 Gollwiker, M 871  
 — S 844  
 — DL 801  
 — L 800 — 830  
 Gollermann, L 300  
 Goll, Oberst 141  
 — M 149 — 1021  
 Gohr v. der — Gen.  
 Feldm. 193  
 — — — — GbZ 692  
 — — — — GbM 693  
 — — — — DL 696 — 696  
 — — — — Oberst 10 — 704  
 — — — — Oberstlt 402  
 — — — — M 490 — 722  
 — — — — S 129 — 638  
 — — — — M 433  
 — — — — DL 113  
 — — — — L 108 — 113  
 — — — — 403 — 462  
 Gr. — — — — GM 36 —  
 219  
 — — — — M 722  
 — — — — S 1026  
 — — — — DL 108 — 116  
 — — — — 1034  
 — — — — L 121 — 409  
 — — — — 424  
 Golsch, L 909  
 Golsinski, DL bZM 664  
 Gols, DL 369  
 — L 524  
 — Monist. Rat 48  
 Gohr v. ber — L 129  
 Gombart, M 828  
 Gomidt, M 144  
 — S 339  
 — DL 143 — 339  
 Gomolka, DL 338  
 Gonnell, Oberstlt 603  
 Gonnermann, M 825  
 — DL 589  
 — L 365 — 590
- Ritter v. Gonnemann,  
 M 818  
 Gontard, Oberstlt 918  
 v. — GL 1 — 31  
 — — S 135 — 732  
 — — M 16 — 920  
 — — L 396  
 Gonnemann, L 173  
 — 173  
 Goos, DL 742  
 Goosmann, L 248  
 v. Gordon, Kap. zE  
 102  
 — S 732  
 — DL 402  
 — L 462  
 Gorecki, L 571  
 Goreklo, DL 314  
 Gorgas, GWDZ 679  
 Gorke, L 351  
 — DM 341  
 Gornik, L 245  
 Gornp, FDL 655  
 Goronzel, GDM 139  
 v. Gorrißen, M 418  
 Gorzki, L 159  
 Gorziga, Baurat 675  
 Gohr v. Gornp v. Befaneg  
 M 823  
 Gorzel, L 153  
 Gosebruch, M 292  
 v. Gosen, DStM 906  
 Gosewisch, DL 312  
 Goslar, DL 286  
 Goslich, GM 562  
 — L 232  
 Gossel, L 269  
 Gossner, DGM 71  
 v. Gostkowski, GM  
 492  
 — — Oberstlt 253  
 — — M 998  
 — — L 981  
 Ritter v. Goss, DL 812  
 Gossau, S 1036  
 Gossler, M 356  
 — L 297 — 317  
 v. — GbZ 115 — 118  
 — — DL 697  
 — — Oberstlt 430 —  
 436 — 466 — 1018  
 — — M 459  
 — — S 132 — 1015  
 — — M 63 — 409  
 — — L 129 — 430 —  
 430  
 Gosmann, L 804  
 — M bZM 654  
 — GDR 610  
 Ritter v. — — M 871
- Gohner, DL 814  
 — L 356  
 — Baurat 675  
 Gohrau, S 976  
 Goth, M 722  
 — L 380 — 787  
 Gotthöhe, Oberst 616  
 — DL 170  
 v. Gotsh, Oberstlt 711  
 u. R.  
 — — M 1032  
 Gotzmann, S 972  
 v. Gotzberg, GM 144  
 — 273  
 — — Oberst 214  
 — — M 687 — 722  
 — — S 1026  
 — — M 398  
 — — DL 402  
 — — S 345 — 403 —  
 410 — 470 — 754  
 Gottbrecht, M 612  
 Gottfried, DL 932  
 — L 574  
 Gotthardt, L 804  
 Gottlieb, GDM 271  
 Gottleuber, GDR 930  
 Gottlob, L 245  
 Gottlöber, StM 891  
 Gottschald, Oberst 932  
 Gottschalk, Oberst 314  
 — S 281  
 — L 925  
 Gottschalk, M 70 —  
 565 — 580 — 602  
 — 722  
 — S 473  
 — DL 569  
 — L 206 — 251 — 265  
 — — 265 — 609 —  
 753  
 — StB 1014  
 Gottschewski, Oberstlt  
 688  
 Gottschick, DL 174 —  
 979  
 Gottschid, DM 651  
 Gottschild, M bZM 662  
 Gottschilling, S 336 —  
 926  
 — DL 209  
 Gottsmann, L 803  
 — S bZM 663  
 Gottwald, S 328  
 — L 443 — 548 —  
 553  
 Gottwaldt, DL 205  
 Gohslein, S 1026  
 v. Gohsow, M 687  
 — — DL 529

v. Goklow, S 276	Gräber, DL 991	v. Graevenitz, S 140	Grammlich, GStB 4
Gokmann, S 137	Graef, Dberst 869	— 412	u. N.
— S 225	— S 360	Frhr. — R 1000	Grams, S 458
Gokner, DL 336	— S 585 — 589	Gräbtinghoff, DL 313	Gramsch, WM 611
le Gouillon, Oberstlt 690	— BrM 672 — 673	Graewe, Dberstlt 711	— M 136
Goussen, Div.Br. 52	Graefe, Oberstlt154 u.N.	— M 488	— S 463
Goyte, DJ 305	— M 187	— DL 546	Gramke, S 305
Graab, StB 494	— DL 244	— Rechn.Nat 680	Grandke, R 438
de Graaff, GL 696	— S 322 — 507	Graf, S 155 — 289 —	Graner, DL 975
Graap, S 247	— M bZM 652	515 — 804 — 804	— S 977
Graas, StB 416	v. — S 126	— 999	Graneke, S 281 — 540
Graab, StM 191	Gräfe, DM 939	— R 848	Granich, S 497
Grab, S 808	Graeff, S 732	— DL 438 — 845 — 845	Granier, M 168 — 224
Grabau, M 903 — 906	— R 438	— S 161 — 331 — 783	— 687
Grabe, M 722	— DL 546	— 802 — 806 — 912	— DL 357
— S 249	Gräff, M 233	— JS 854	— DStM 1042
— S 229 — 513	— S 235	— DM 446 — 1014	Granscier, S 309
Grabcin, S 558	v. Graeffendorff, M	Ritter v. — GL 867	Granzow, S 217
Grabenhorst, DL 312	378	Grafenberger, DL 848	Granz, S 904
— FwM 749	Graefinghoff, S 564	v. Grafenstein, R 1032	Granzow, S 139
v. Grabern, WM 33	Grähl, S 799	— DL 782	Grapengleiser, M 722
— S 732	Graening, DM 532	Frhr. — S 825	Grapentin, L 202
— S 752	Graenzler, M 1009	Graff, S 504 — 550	Grapow, Dberst 100
Grabert, S 905	Gränzer, M 792	— 817	— S 146
Grabl, Dberst 572	Graepel, Dberst 647	— DStM 1042	v. — DL 470
Grabich, DM 931	— S 517	— StM 168	Grafse, S 133
Grabinger, S 797	— S 217 — 480 — 494	v. Graffen, DL 515	Grafse, S 988
Grabner, S 825	Frhr. v. Graes, S 212	Graffunder, M 279	Grafemann, JM 652
Grabow, M 523	Gräfer, M 416	Graffweg, S 495	Grafcr, Dberst 869
— S 362	Gräfer, GL 181	Graffu, JS 749	— S 752 — 754 — 969
— S 448	— S 146	Gragen, S 193	— DM 771
— StM 224	— S 146	Gragert, S 438	— Milit. Bauinsp. 994
— BrM 672	Gräfel, S 243	Graham, Dberst 704	Grashoff, DL 274
v. — M 521	Graefner, S 284	— S 172	— S 349 — 1007 —
— S 435	— S 354 — 540	Grahamer, S 839	1008
Grabowski, M 196	— DM 58	— DM 890	Grasmann, S 837
— S 326	— DM 176	Grahl, Dberstlt 916	Graß, DL 650
— StM 650	— Ob.Reg.aurat 676	— M 900	Graßer, S 806
v. — Dberstlt 331	Grähner, DStM 747	— S 1026	Graßhoff, WM 580
Grabowski, M 336	Graeter, Dberstlt 958	— S 311	Graßmann, Dberst 685
Grabz, S 203	— S 337	— GLN 927	— R 452
Grach, M 559 u. N.	Graeb, Dberstlt 711	Grahv, S 254 — 352	— DL 295
— Kr. Ger. Rat 52	— S 133	— FbM 860	Graß, Dberstlt 897
Grabe, M 600	— R 405	— S 313	— M 162
Grabinger, Dberst 869	— S 197 — 274	Grajsowak, S 891	— DL 496
Grabl, FwM 849	Graeve, S 500	Graß, WM 311	— M bZM 662
Grabmann, S 988	— S 221 — 221 —	— S 134 — 147	Frhr. v. — Dberst 19
Grabner, DL 983	500	— Wirkf. Geh. Kr. Rat 7	— S 732
— S 983	Ebler v. — Dberst 647	Gralow, DM 485	Graßhoff, Dberst 73
Graebe, Dberstlt 510	— — — M 178 — 722	— Stolp, S 485	— M 539
Graebener, S 752 —	— — — S 288	Gramann, DStM 461	— S 160
754	— — — DL 125	Gramboß, S 754	— DL 980
Gräbentich, DStB 519	v. Graevenitz, GbZ 957	Grabow, Dberstlt	— S 136 — 354 — 576
Graeber, S 211 — 214	— — — GL 67 — 957 —	1018	— 967
— 909	996	— S 590	— S bZM 655
— S 220	— — — Dberst 264 — 390	Graumbich, S 200 — 340	Graßmann, WM 804
Graebert, S 237	— — — M 515 — 1021	Gramich, WM 837	— Dberst 272
Graefle, S 126	— — — S 117 — 375 —	— DL 825	— Dberstlt 711
Graebner, aurat 675	964 — 964 — 985	Gramke, S 131	— M 475
Gräbner, S 896 — 897	— R 739 — 982	v. Gramm, Dberstlt 711	— S 81 — 172 — 498

- Graßmann, DL 438 — 484  
 — L 219 — 840  
 — DM 33  
 — Baurat 675  
 v. — Oberst 704  
 Graßnik, FbM 661  
 Grattenauer, L 182  
 Grab, S 798  
 — M bJM 849  
 — JM 855  
 — S bJM 663  
 Grau, Oberst 631  
 — M 327  
 — S 787 — 794 — 814  
 — 913  
 — L 810 — 895  
 — J 576  
 Grauer, DL 470  
 Grauerholz, L 247  
 Grauert, S 472  
 — Ob. Nr. Ger. Rat 65  
 Graul, GM 947  
 Graumann, S 282  
 Grauner, L 920  
 Graunke, M bJM 652  
 Graup, GM 631  
 Graupe, L 163  
 Graupner, L 896 — 896  
 v. Grauroch, S 732  
 Grautoff, GM 113  
 Ebler v. Graubogl, M 828  
 — — S 781  
 Grave, Oberst 351  
 — M 559  
 — DL 539  
 Grabenhof, M 524  
 — S 262  
 — L 457  
 Grabenstein, GM 555  
 — 702  
 — S 533 — 1026  
 — R 464  
 — L 308  
 Graw, DL 303  
 — EtM 499  
 Grauert, Armeemusik-  
 inspicient 666  
 v. — Oberst 711 —  
 1011  
 — DL 112  
 Grawitz, L 378 — 752  
 Grieb, L 937  
 Griebin, DL 194  
 Griebel, M 262  
 Green, S 732  
 — GM 668  
 Greeven, M 722  
 — L 490  
 Greeven, EtM 54  
 Gress, DL 365  
 Gressfrath, L 142 — 217  
 Greger, L 268 — 549  
 Grégoire, Div. Pfr. 69  
 Gregor, M 136  
 — DL 540  
 — EtB 416  
 Gregorius, DL 173  
 Gregorovius, M 314  
 Frhr. v. Gregory, GL  
 96 — 243  
 — — Oberst R.  
 — — M 459 — 913  
 — — S 278  
 — — DL 400 — 411  
 — — 411  
 — — L 752  
 Greif, DL 812  
 Greifelt, DL 205  
 Greiff, M 216 — 494  
 — DL 481 — 539  
 de — Oberst 998  
 — — M 474 — 722  
 v. — Oberst 72  
 v. Greiffenberg, S 150  
 — — DL 329  
 Greiffenhagen, DL 352  
 Greiling, M 501  
 — L 357  
 — FwS 944  
 Greim, DL 834  
 — Baurat 676  
 Ritter v. — S 834  
 Greiner, Oberst 997  
 — S 309  
 — R 608  
 — DL 156 — 586 —  
 801  
 — L 174 — 224 — 313  
 — 754 — 988  
 — JDL 656  
 — GM 241  
 — DGM 815 — 1014  
 — WJ 994  
 Greis, L 456  
 — S bJM 660  
 — Div. Pfr. 55  
 Greisbacher, M 841  
 Greisfert, DGM 1012  
 Greiß, Oberst 971  
 Grell, Oberst 363  
 — L 596  
 Grelle, S 574  
 — L 574  
 Gremler, DM 363  
 Grennebach, M 217  
 Grenzel, DJ 357  
 Grenzburger, JDL 656  
 — EtB 460  
 Grepel, J 523  
 Gresens, L 472  
 Gresiba, J 656  
 Gresser, DL 797  
 Gressung, Reg. Baurat  
 675  
 Gresh, M 775  
 Greshel, L 161  
 — EtB 500  
 Grestler, DL 288  
 Grestler, L 967  
 Grestmann, GL 500  
 — Oberst 711  
 Grete, DL 304  
 Grette, L 480  
 — GM 1040  
 Gretcher, L 549  
 Gretsch, M 837  
 — L 293  
 Grestchel, M 943  
 — DL 838  
 — L 910  
 Grestmann, L 357  
 Greul, J 155  
 Greulich, S 513  
 — Int. Rat 33  
 Greve, L 281 — 351  
 — EtM 923  
 v. — Dersfeld, Oberst  
 478  
 — — DL 404  
 Greverus, M 635  
 — S 159 — 636  
 Grewatsch, EtB 166  
 Griash, M 823  
 Gribkowsk, L 369  
 — J 136  
 Griebeler, EtB 748  
 Grieben, S 132  
 — DL 579  
 Griebel, DL 838  
 Griebel, GM 424  
 von Griechenlaub,  
 Kronprinz Georg,  
 Herzog von Sparta  
 R 109  
 — — Prinz Andreas  
 R 127  
 Grief, Oberst 814  
 Griefenhagen, R 417  
 Grieger, M bJM 659  
 — JM 1036  
 Griemberg, EtB 607  
 Griener, S 844  
 Griep, Div. Pfr. 37  
 Griepenkerl, GL 697  
 — S 486  
 Gries, M 831  
 — DL 217  
 — L 752  
 Ritter v. Gries, M  
 808  
 Griesbed, S 829  
 Griefe, R 458  
 — EtB 447  
 Griefel, Oberst 711  
 — M 313 — 631  
 — S 206  
 Griesenbed, L 552  
 Grieser, Oberst 684  
 — M 404  
 Griesert, L 444  
 Grieshaber, J 345  
 v. Griesheim, GM 12  
 — 701  
 — — Oberst 489 — 705  
 — — Oberst 711 —  
 711 — 774  
 — — M 278 — 722  
 — — R 409  
 — — DL 114  
 — — L 119 — 122 —  
 138 — 427 — 437  
 — 469 — 753  
 Griefinger, Oberst 981  
 — L 969  
 Griesler, DL bJM 1010  
 Griebach, Oberst 869  
 — L 907  
 Griebdorf, Oberst 541  
 Griebhaber, L 978  
 Griebmeyer, GL R 858  
 Grippescu, L 486  
 Grill, DL 1034  
 — DJ 538  
 Grillmeier, EtM 850  
 Grimke, L 281  
 Grimm, Oberst 705  
 — M 903  
 — S 260 — 384  
 — R 607  
 — DL 336 — 538 —  
 808  
 — L 289 — 360 — 361  
 — 364 — 374 — 920  
 — FwM 749  
 — DGM 1042  
 — EtM 268 — 787  
 — EtB 595  
 — Nr. Ger. Rat 82  
 — Geh. Ob. Baurat 880  
 — DJ 841  
 — J 322  
 — FwM 674  
 v. — GM 478  
 — — Oberst 419  
 — — L 469 u. R. — 518  
 — — Gamet, R 1032  
 Grimme, Oberst 531  
 Grimmeiß, DL 836



Grimmeiß, L 790	Groeneveld, Oberstlt 288	v. Gronc, M 19	Grossenß, DL 594
Grimmek, DL 191 — 338	Gröngardt, DL 492	— S 270 — 481	Grosser, Oberstlt 88
Grimmer, DL 281	— L 200	— R 442	— M 37 — 187 — 207
— S 505	Gröning, S 25 — 365	— L 753	— 633
Grimmig, DL 611	— L 176	Gronefeld Edler v. Dtt-berger, M 149	— S 207
Grimsehl, Oberst 705	— EtM 303	— — — L 744	— DL 226
— L 303	v. — L 428	Gronemann, Oberstlt 151 — 614	— L 147 — 208
Gringamuth, S 893 — 916	Groepfer, L 164	Gronen, GbZ 692	— S 943
Griftebe, S 260	Gröpfer, M 485	— Oberst 705	— GM 503
Griftebe, S 250	Gröppel, L 930	— Oberstlt 4	Grossien, EtB 403
Grifka, GM 396 u. N.	Groepfer, S 263	Gronewald, S 510	Groß, GM 90
Grigner, M 202	Gröfche, L 1008	Gronewaldt, M 589	— Oberstlt 995
Grob, R 939	Gröfchel, EtB 457	Groneweg, M 501	— M 542 — 561 —
Grobe, DL 899	Gröfchner, DL 280	— S 472	593 — 778
Grobhofs, R 610	Groß, M 213	— EtB 343	— S 266 — 362 — 386
Groch, M 985	Gröppler, S 732	Gronow, L 536	— 478 — 585 —
Grod, EtM 838	Groetschel, M 162	— L 228	966 — 971
v. Grodbeck, GM 497	Grözinger, S 550	Groß, GM 147	— DL 209 — 239 —
— S 119 — 186	Groh, L 290	— Oberstlt 479 — 518	333 — 536 — 550
— L 119	— HM-Dir. 946	— M 722	— L 153 — 168 — 255
Grodhaus, DL 837	Grohe, Oberstlt 292	— DL 448	— 580 — 612 —
Gröbels, L 340	— M 292	— L 148	791 — 795 — 814
Groebe, L 555	— L 358	van Grootbeck, L 592	— 832 — 902 —
Gröbebinfel, S 547	— GM 843	v. Grote, Oberstlt 649	— S 748
Groeben, L 337	Grohé, L 613	— M 527 — 722	— S 53M 654
v. der — GbZ 692	— S 175	— S 1026 — 1026	— Rechn. Rat 678
— — — Oberst 705	Grohmann, M 345 — 927	— DL 421	— S 513
— — — Oberstlt 1018	— R 1032	— L 450	v. — M 257
— — — M 375 — 404 — 526 — 650 — 722	— DL 910	Gropius, S 486	— DL 500
— 1021	— L 313 — 529 — 912	— DL 111	— L 170 — 257 —
— R 398 — 463	— Int. Miss. 886	Groppe, GM 96	257 — 317
— DL 402 — 742	Großnwaldt, BrM 672	Groppe, M 307	Frhr. — zu Trodan,
— L 179 — 402 — 403 — 433 — 433	Groß, DL 325	— L 215 — 313	M 820
— 462	Grosig, S 581	v. Groppe, GM 869	von Großbritannien u.
Gr. — — — GM 698	— DL 437 — 437	— DL 832	Irland, Prinzessin
— — — R 397 — 418	— L 477	Groppler, DL 141	Arthur, Herzogin
— 449	Gross, L 248	Gros, GM 266	von Connaught, Per-
— — — DL 430	v. — S 964	— L 580 — 580 — 583	zogin zu Sachsen
— — — L 392 — 397	Frhr. — Oberstlt 995	— EtM 538	K. S. 228
Gröber, L 974	v. Grolman, DL 696	Grosch, DL 867	Groscurth, Min. Rat
Gröbl, DL 843 — 844	— — — Oberst 488	— M 154	7
Groeger, L 341 — 443	— — — Oberstlt 138 — 334	— S 501	Große, M 304 — 328
Gröfner, L 209	— — — M 270	— R 457	— 365
Gröfel, GM 486	— — — DL 488 — 650	— DL 154	— S 222 — 952
v. Groefing, Oberst 157	— — — L 297 — 298 — 356 — 411 — 414	— S 657	— DL 283 — 549 —
— — — Oberstlt 368 — 687	— 492	Grosch, DL 476	905
— — — M 1021	Grolmann, 518	Groschupf, M 492	— L 248 — 549
— — — DL 433	Grolod, L 362	Groscurth, L 248	— Ar. Ver. Rat 887
— — — L 145 — 327	Gronmelt, S 471	Grosfloß, L 234	Großer, L 796
Groener, DL 575	Gronau, DL 63	Groskopf, L 554	Großgerge, S 529
Gröner, DL 12	— L 158 — 255	Groskurth, GM 295	Großheim, GM 745
— DL 53M 664	— EtM 187	Grosman, S 732	Groskopf, L 155 — 179
	v. — GbM 473	Grosse, M 327	— 914
	— L 473 — 532	— S 303 — 563 — 952	Groskreuz, GM 499
	v. Gronc, GM 412	— DL 541 — 1034	— Oberstlt 688
		— L 218 — 267 — 578	— M 532
		— EtM 343	Groskmann, DL 697 —
		— Rechn. Rat 680	794
			— Oberstlt 98 — 938

- Großmann, M 297 —  
 305  
 — S 368 — 554  
 — DL 554 — 613  
 — L 189 — 308 — 332  
 — 754  
 — M bZM 661  
 — S bZM 655  
 — WM 746  
 Jhr. v. Großschebel zu  
 Berghausen u. Ni-  
 gelsbach, M 794 u. N.  
 Grote, WM 548  
 — Oberst 683  
 — M 496  
 — DL 533  
 — L 254 — 174 — 549  
 — WM 255  
 — StM 325  
 — N 540  
 — Hafensalg, M 605  
 — L 376  
 Jhr. — WM 212  
 — Oberst 417  
 — M 75  
 — S 364 — 378 —  
 999  
 — N 406 — 442 —  
 918  
 — DL 121 — 162 —  
 1012  
 — L 118 — 275  
 Gr. — N 452  
 — DL 421  
 Groth, S 263 — 568  
 — 900  
 — L 316  
 — FwDL 661  
 — DStM 139  
 — DZ 142  
 Grothe, S 636  
 — L 214 — 572  
 — M bZM 653  
 — FwM 658  
 v. — Oberst 73 — 103  
 Grottsnam, M b ZM  
 659  
 Grothusen, DStM 1012  
 Grotowsky, M 308  
 Grott, L 581  
 Jhr. v. Grottsfuß, DL  
 742  
 Grove, L 245  
 Grub, DL 1006  
 — L 988  
 — DL bZM 664  
 Grube, Oberst 632  
 — M 488  
 — S 621 — 1026  
 — DL 241  
 Grube, L 153 — 169 —  
 188 — 338  
 — StM 1043  
 Grubel, Rechn. Rat 41  
 v. Gruben, M 951  
 — DL 270  
 — L 270 — 396  
 Gruber, M 382 — 509  
 — 788 — 1007  
 — S 788  
 — DL 199  
 — L 527 — 797  
 Grubert, StM 510  
 Grubitz, S 196  
 v. Gruchalka, L 471  
 Grude, DL 580  
 v. Grubziefsk, Oberst  
 684  
 — L 456  
 Grubzinski, DL 341  
 Grüb, L 359  
 Ritter u. Ebler v. Grue-  
 ber, M 389  
 Grüber, DL 867  
 — S 872  
 — L 317  
 Grübner, FwM 944  
 Gröder, L 590  
 Gruel, DL 573  
 Grün, M 841  
 Grünau, N 967  
 Grünbaum, DStM 445  
 Grünberg, L 188 — 238  
 Grünberger, DL 911  
 Grünbel, Oberst 155  
 — 689  
 Grünbing, DL 274  
 Grünbler, M 159  
 — DM 745  
 Grüne, L 302  
 Grueneberg, Oberst  
 282  
 — M 691  
 Grüneberg, M 183  
 v. Grünenwald, M 890  
 — S 914  
 Grüner, WM 703  
 — Oberst 689  
 — M 321  
 — S 600  
 — L 202 — 203 — 909  
 — DL bZM 655  
 — WM 772  
 — Z 806  
 Grünert, DL 52  
 — S 519  
 — DL 269 — 896 —  
 938  
 — WM 746  
 — DStM 486  
 Grünenwald, M 936 —  
 1021  
 — L 809  
 — FwM 860  
 Grünhagen, L 752  
 Grünig, WM 682  
 Grünina, WM 691  
 Gruentiger, L 361  
 Grüninger, Ob. Ing.  
 854  
 Jhr. u. Ritter zu  
 Grünstein, L 818  
 Grünwald, L 186 — 785  
 — Wirk. Geh. Kr. Rat 7  
 Grünweller, M 722 —  
 951  
 Grüter, S 151  
 Grütering, S 508  
 Grüttner, M 222  
 — S 732  
 Grütschach, L 199  
 Grütmacher, M 353  
 — S 209  
 — DL 498  
 — S bZM 654  
 — Wirk. Geh. Kr. Rat 6  
 — Kr. Ger. Rat 57  
 Grütmann, L 545  
 Grütmüller, FwS 659  
 Grüthner, Oberst 89  
 u. N.  
 — DL 414  
 Gruhl, DL 529  
 — L 529  
 — Ev. Pfarrer 634  
 — L 158  
 Gruhn, L 269  
 — WM 746  
 — DZ 249  
 v. Grumbkow, DL 696  
 — S 732  
 — DL 1034  
 — L 915  
 Grumbrecht, Oberst  
 419  
 Grumpelt, L 913  
 Grun, Oberst 196  
 — M 258  
 Grunack, DL 612  
 Grunau, M 221 — 369  
 Grund, S 387 — 557  
 — L 342 — 342 —  
 343  
 v. Grundherr-Alten-  
 than, Oberst 711  
 u. N.  
 — zu Altenthan u.  
 Weherhaus, L 822  
 Jhr. — — — — DL  
 836  
 v. Grundherr zu Alten-  
 than u. Weher-  
 haus, WM 805  
 — — — — Oberst 821  
 — 865  
 — — — — Oberst  
 822 — 824  
 Grundies, L 349  
 Grundl, StM 786  
 Grundler, S 973  
 — L 809  
 Grundmann, Oberst 213  
 — M 151 — 193 — 239  
 — 389  
 — L 124 — 163 — 211  
 — 323  
 — WM 477  
 — Z 179  
 Grundner, S 843  
 Grundt, L 229 — 230  
 — StZ 404  
 Grundtmann, Oberst  
 587  
 — DL 420  
 Grune, DStM 197  
 v. Grunelius, M 722  
 — N 428  
 Grunenberg, L 132 —  
 154 — 605  
 Gruner, M 474 — 190  
 — DL 161  
 — L 116  
 — WM 914  
 — DStM 150 — 638  
 Grunert, WM 702  
 — M 96 — 722  
 — S 355  
 — L 179 — 405 — 525  
 — M bZM 662  
 Grundke, StZ 910  
 Gruno, M bZM 662  
 Grunow, S 489  
 — L 234  
 — StM 1042  
 — StZ 1012  
 Grunwald, S 193  
 Grunwaldt, Div. Wfr.  
 52  
 Grupe, Z 972  
 Grupen, L 165  
 Gruschke, M 653  
 Gruschwitz, DL 893  
 — L 907  
 Gruson, Oberst 353  
 — L 373 — 569  
 Gruß, L 195  
 Grußdorf, Oberst 60  
 u. N.  
 v. Grzegorzewski, M 519  
 Grzegorzewski, M 235

Grzybowski, M 561	Günther, L 135 — 156	Frhr. Gugel v. Brandt	Gunzenhauser, L 970
v. Grzymala, S 635	— 171 — 193 —	u. Dicspolsdorf,	Gurabge, Oberst 687
Gschwendler, S 551	248 — 255 — 259	Oberst 684	u. N.
— DL 295 — 426	— 292 — 317 —	Guhl, WM 531	v. Gurekly-Cornik,
Gschwind, Oberstlt 523	550 — 552 — 568	— S 1026	(WdZ) 693
Gubisch, M 226	— 751 — 751 —	Guhr, Oberst 340	— — — Oberstlt 69
Guberlan, S 378 — 380	754 — 793 — 930	Guhrauer, DStB 430	— — — S 1026.
— L 751	— 937	Guintert, M 572	— — — L 122 — 140
Gubewoll, Oberstlt 357	— Prem. Brigadier	v. Guionneau, M 17	Gurlitt, M 1021
— M 479	768	— R 739	Gurr, L 161
— DL 227	— M bZM 659	— DL 416	Guschall, S 206
— L 754	— FwM 658	— L 406	— DL 549
Gubowius, Oberst 16	— JL 657	Guiremand, M 596	Guse, WM 699
Gücker, DL 200	— DStM 665	Guischard, Oberstlt 355	— Oberstlt 21
Güde, L 269	— StM 202 — 253 —	— M 200	— M 528 — 590
Gühne, S 903	309	— L 150 — 753	— S 1014
— L 185 — 914	— DM 173 — 977	Guitienne, DL 314	— DL 248
— Ob. Studienrat 941	— DStB 612	— L 239	— L 166 — 222 — 372
Gühring, L 520	— StB 938	Gulfch, M 386	— 413 — 529 —
Gueinzus, M 170	— Mar. StB 1007	Gulden, DL 924	741
Gülcher, R 447	— DZ 340	Gullmann, S 835	— S bZM 660
Guldemeister, Div. Pfr.	— PrM 994	Gully, M 300	Guslar, L 219
56	— Kühne, L 797	Gumbold, DStB 405	Guske, S bZM 663
Gülzenberg, L 513	v. — M 446	Gumbrecht, M 810 —	v. Gusnar, R 429
von Gülich, S 159 —	— L 438 — 447	810	Gusovius, L 304
506 — 528	Günterberg, L 609	Gunmi, Oberstlt 792	v. — Oberstlt 640
van Gülden, M 722	— GB 60	Gunnisch, DL 111	— S 125
Frhr. v. Güllingen,	Güntner, L 198	Gumpert, L 751	Gupß, WM 181
Oberstlt 964 — 974	Günzel, M 519	v. — DL 189 — 189	Gussone, L 25
— 982 — 983	— S 557	Frhr. v. Gumpenberg-	Gustau, StB 574
— — — M 991	Günzler, Oberstlt 968	Böttmeß-Ober-	Gustavus, DL 205
— — — L 982	Guerde, M 457	hrenberg, Oberstlt	v. Gustedt, WM 700
— — — Schlegel,	— S 141	865	— R 427 — 436 —
Oberstlt 440	— DL 142 — 142	Gumprecht, R 429	456
Gümbel, S 384	— L 142	— DL 430	— — DL 118
Günbel, S 935	Gürich, S 216	Gund, S 359	— — L 406
Günbell, WM 285	— L 379	Gundel, Oberst 600	v. Gupke, M 614
— Oberstlt 42 — 627	Gueride, M 935	— L 606	Gustmann, L 236
v. — WdZ 692	Gürr, DL 200	Gundelach, WM 4	v. Gustorf, Oberstlt 711
— — — S 112 — 218	— DZ 253	— DL 1034	Gußmann, Oberstlt 360
— — — DL 480	Gürsching, L 793	— L 566 — 578	— L 793
— — — L 480	Gürtler, Oberstlt 337	— DZ 631	Gutberlet, Oberstlt 686
Günber, StM 775	— M 785	Gunderloch, L 300 —	— L 478
Günisch, L 585	— L 135	300	Gutbier, S 1014
Günter, DL 596	Güßefeld, DL 380 —	— DM 196	— DM 811
— S bZM 663	479	— StM 520	v. — DL 892
Guenther, DL 918	— L 295	Gundermann, DL 267	Gutenjohn, StM 286
— L 372	Güßow, Oberst 139	— JZ 854	Guth, M 970
v. — Oberst 436	Güßefeld, Oberst 705	v. Gundlach, Oberst 685	— S 576 — 804 —
Günther, WM 104 — 942	Gütermann, DL 426	— — — M 411	979
— Oberst 997	— L 595	— — — DL 348	— DL 528
— Oberstlt 788	Güth, DZ 222	— — — L 231 — 271 —	— L 528
— M 199 — 353 —	Güthe, S-334	422 — 516	— DL bZM 656
465 — 562 — 579	Güthlein, L 751	Gunkel, L 751 — 970	Guthke, M 185
— — — 722 — 932 —	Gütshow, DL 529	Gunschera, DL 930	— S 536
936 — 987	Güttich, M 491	Gunsenheimer, PrMZ	Guthmann, DL 231
— — — S 973	— S 386	861	— DM 812
— — — DL 502 — 512 —	Guettle, L 171	Guntelmann, Wirkl.	Guthoff, L 306 — 365
539 — 551 — 605	Güttler, SLM-Dir.	Geh. Pr. Rat 6	Guthjahr, S 1014
— — — 913	946	Gunzelmann, S 803	— L 899

Gutfe, DL 532 655  
 Gutfuecht, M 370  
 — S 242 — 310 —  
 1012  
 Gutmann, S 801  
 — DL 845  
 — L 595 — 897  
 Gutmayr, Oberst 870  
 Gutruf, L 752  
 Gutsch, L 568 — 910  
 Gutſche, S 242  
 — DL 435  
 — L 201  
 Gutſcher, Oberst 992  
 — M 598 — 990  
 — S 966  
 Gutſchmidt, M 501 —  
 536  
 — B 337  
 Frhr. v. Guttenberg, S  
 323  
 — — DL 872  
 — u. zu — Oberst 770  
 Gutterolf, DZ 808  
 Gutting, B 809  
 Guttmann, Oberst 102  
 — S 521  
 — DL 930  
 — WM 665 u. N.  
 — DL 568  
 Gutzeit, Oberst 208  
 Gutwaßer, Oberst 928  
 — S 927  
 Gutzeit, WM 701  
 — M 563  
 — DL 365 — 365  
 — L 282 — 365 — 610  
 Gwinner, DL 986  
 v. Gylbenfeldt, S 389  
 — L 468 — 534  
 v. Gynz-Kefowſki, DL  
 694

— — — Oberst 711  
 — — — M 242 u. N.  
 — — — S 243 — 384  
 — 510  
 — — — DL 148 — 1034  
 — — — Ob.Reg.Rat 30  
 Gysae, Oberst 887  
 Gysling, Oberst 853  
 Ritter v. — WM 779

## H.

Haad, DL 693  
 — Oberst 8  
 — Oberst 515 — 711  
 — 792  
 — M 299  
 — S 135 — 150 — 157  
 — 304  
 — DL 542  
 — L 234 — 241 — 241  
 — Reg.Rat 90  
 — Ev.Pfarrer 638  
 Ritter v. — WM 765  
 Haafte, L 320  
 — EtN 502  
 Haag, Oberst 870  
 — R 983  
 — DL 493 — 805 —  
 939  
 Hr.Ger.Rat 36  
 — DZ 976  
 — B 821  
 van — M 589  
 Ritter v. — WbZ 765  
 Haage, L 354  
 Haagen, DL 142  
 Haager, M 975  
 Haagner, L 298 — 298  
 Haal, M 233  
 Haake, L 245 — 504  
 be Haan, DL 267  
 Haarbrüder, M 464  
 Haarbe, S 252  
 — L 253  
 Haardt, Oberst 555 —  
 705  
 — L 346  
 Haarmann, M 477  
 — S 498  
 Haas, DL 973  
 — Oberst 805  
 — Oberst 870  
 — S 530  
 — L 192 — 213 — 292  
 — 785 — 1009  
 — M 532 662  
 — Reg.Baumſtr. 676  
 — EtZ 358  
 v. — S 802  
 Haafte, Oberst 705 —  
 705  
 — Oberst 711 — 849  
 — M 230 — 497 —  
 555 — 722 — 856  
 — 988  
 — S 224 — 603 — 924  
 — 1026  
 — DL 262 — 440 —  
 579 — 911

Haafte, L 171 — 419 —  
 464 — 509 — 578 —  
 932  
 — DL 657  
 — WM 36  
 — DL 282  
 — DL 595  
 — EtZ 557  
 — Int.Rat 883  
 — Geh.Baurat 766  
 — DZ 213  
 Haafemann, L 178  
 Haafmann, Oberst 950  
 — S 910  
 v. Haafte, WM 807  
 — — — Oberst 805  
 Haaf, R 827  
 Haafengier, M 522  
 Haaban, DL 814  
 Haabel, DL 844  
 Haaben, L 201  
 Haabeck, DL 150  
 — L 150  
 Haabband, Oberst 321  
 — M 199  
 — R 606  
 Haabelmann, Oberst  
 531  
 — L 515  
 Haabſicht, S 358  
 — R 1032  
 Haaber, L 793  
 Haaberlamp, DL 1042  
 Haaberſorn, M 889  
 — Hr.Ger.Rat 56  
 Haaberl, M 813  
 — L 813  
 Haaberlah, DL 938  
 Haaberland, Oberst 931  
 — Rechn.Rat 678  
 — WbZ 678  
 Haaberlandt, M 201  
 Haaberling, M 691  
 — WM 691  
 Haabermaun, L 174 —  
 222  
 — WbDZ 946  
 Frhr. v. — L 818  
 Haabermaſ, L 344  
 Haaberſang, M 342  
 — S 342  
 Haaberſbrunner, L 840  
 Haaberſtolz, DL 289  
 Haabſch, S 655  
 Haabſicht, DL 559  
 — DL 499 — 566  
 Haabrecht, M 574  
 Haabrich, DZ 543  
 Haabſter, Oberst 544  
 — S 540

Haccius, DL 378  
 — EtN 290  
 Hachenberg, L 521  
 v. Hachenburg, S 493  
 Hr. — — M 1021  
 Hachſelb, M 307  
 — DL 531  
 Hachmann, M 202  
 Hachtel, DL 796 — 970  
 Hachtmann, L 171  
 Haack, L 231  
 — WM 609  
 Haackbarth, DL 226 —  
 555  
 Haack, Oberst 686  
 — Oberst 711  
 — M 242  
 — L 293  
 Frhr. v. — M 822 —  
 826  
 — — — S 786  
 Hr. — — M 1021  
 Haackelsberger, L 426  
 Haademann, L 351  
 Haadenberg, S 1027  
 — DL 152  
 Haadenberger, L 209  
 — Armeec-Muſikſpi-  
 zient 666  
 Haader, M 519 — 852  
 — DL 550  
 — L 784 — 787 — 796  
 v. Haadewitz, Oberst 194  
 — — DL 449  
 Haadh, DL 925  
 Haadmann, DL 151 —  
 191  
 Haadſpiel, S 659  
 Haadlich, L 813 — 813  
 v. Haadſch, DL 470  
 Frhr. — — WM 28  
 — — — M 126  
 — — — S 1014  
 — — — R 424  
 Haader, S 794  
 Haadlich, DL 483  
 — DL 557  
 Haaderle, L 803  
 Haaderlein, L 906  
 Haaderlein, L 965  
 Haaderlin, DL 974  
 Haaderſer, S 377  
 — EtN 512  
 v. — R 918  
 Haadſel, Wirk.Geh.Rat.  
 Rat 82  
 — B 532  
 Haadſel, S 807  
 Haader, L 965  
 Haadſel, Oberst 865

Haebge, DL 222	Händlmayer, B 787	Härzl, L 808	Hagemann, L 25
— L 222	Haendly, S 227	Haertner, DL 451	139 — 217
Haebide, Oberstl 1015	— R 147	Haefe, L 238	— Baurat 675
Haeblich, M 524	— L 211	Haefede, R 120	Hagemeister, M 689
— S 529	Haenel, L 116 — 186	— DL 175	— DL 272
Hädrich, DL 932	— 924	Häfelbartsch, DL 905	Hagemeyer, M 91
Haefele, DL 839	— WM 882	Haefeler, Oberst 543	Hagen, WL 867
Häfele, L 972	Hänel, L 590 — 934	— M 636	— Oberst 792
Ritter v. — WM 799	— WZ 946	— S 251	— Oberstl 711 — 865
u. R.	Ritter — v. Cronen-	— WM 179	— M 193 — 776 — 932
Haefelin, DL 977	thall, Oberst 613	v. — M 132 — 460	— S 135
Haefner, S 293 — 293	— — — — — Oberstl 511	— DL 278	— R 415
Häffner, Oberst 861 —	— — — — — L 111	Gr. — Gen. Feldm. 151	— DL 214
869	Haenert, S 546	Haefner, Oberstl 917	— L 143 — 222 — 241
— DL 355 — 792	Haenichen, WM 570	Haesler, L 568	— 241 — 798 — 930
— L 980	Hänichen, M 920	Haesner, L 306	— WM 33
Haefner, L 786	— L 925	— DStM 131	v. — Oberst 618
Häfner, M 795 — 795	Haenide, M 330	Haesner, DL 189	— — — — — Oberstl 81 — 113
— S 811	— S 206	Hähner, DStM 273	— — — — — 527
— L 292 — 791	Haenisch, DL 463	Hänklein, M 812	— — — — — M 146 — 722 —
— WM 862	— L 612	— S 802	722 — 1015 — 1021
v. Haefsten, WM 12	— DStM 131 — 298	Haunte, S bZM 943	— S 131 — 530 —
— L 460	v. Hänisch, GbZ 89	Häufele, DL 783	634 — 732 — 732
Haegle, Oberst 91	— S 732	— L 787	— L 469 — 753
van der Haegen, DL 599	— — — — — L 395 — 427 — 448	— Oberreallehrer 857	— dem — WM 30 u. R.
Haeger, L 555	Haenlein, S 577	Häufeler, PzM 673	— 532
Hägert, DL 538	Hänlein, Oberstl 810	Hauesler, M 232	— — — — — Oberstl 28
Hähle, S 894	— M 802 — 871	— L 189	— — — — — M 278 — 334 —
Haehling v. Langenauer,	Haensch, S 732	— FbM 750	398 — 722 — 923
WM 233	Hänisch, StM 310	Häusler, FwM 873	— — — — — S 21 — 123 —
— — — — — S 297	Haenschke, DL 592	Häuser, Oberstl 626	383 — 732 — 1027
— — — — — DL 184 — 287	Haensel, Oberstl 893	Häusler, Oberstl 992	— 1027 — 1027
— — — — — L 184	— L 545 — 580	u. R.	— — — — — DL 114
Hahn, Oberstl 849	Hänfel, L 570	— DL 801 — 987	— — — — — L 113 — 114 —
— M 933	— B 841	— L 369 — 905 — 967	142
Haehnel, S 1027	Hänfeler, Int. Mat 74	— 983	— der — M 1021
Hähnel, M 930	Häntsch, DZ 891	Haevernick, WL 186	— — — — — S 112
— PzM 673	Häntschel, L 909	— S 952	— — — — — DL 430
Haehneck, Oberstl 601	Häntschel, DZ 930	— L 179 u. R.	— — — — — L 754
— M 155 — 207	Haenzel, L 182	Haemann, StM 553	Gr. — — — — — M 405
— Piv. Pfr. 18	Haepe, WM 893 u. R.	Haerforn, L 908	Hagena, L 186 u. R.
Haehner, DL 584	— S 902	— WM 897	Hagenau, DM 309
— WM 716	Härber, L 790	Haffner, L 231 — 810	Hagenauer, Rechn. Mat
— DStM 121	Haering, Oberstl 711	— 972	862
Hähner, L 543	— M 471	— Nr. Ger. Mat 60	Hagenberg, WM 89
Haehnle, DL 550	Härmä, WM 577 u. R.	Haffe, DL 543	— Oberstl 687 — 711
Hähle, DL 988	— L 566 — 571	— S 651	Hagenbüchle, DL 559
Hählin, Oberstl 96	Härpfer, DStM 285	Hafner, L 974	Gr. v. Hagenburg, DL
Haellmigl, Oberstl 318	Haertel, M 605	Hagedorn, Oberst 263	434
— DL 463	— L 187 — 342	— Oberstl 711	Hagenborn, L 135
— L 754	— WM 746	— DL 313	Hagenmayer, L 972 —
Hämer, L 364	— DL 718	— L 155 — 319 — 909	972
Hämmerle, L 557	Härtel, M 938	— Rechn. Mat 673	Hagenmeyer, L 980
— StM 825	— S 906	Hagelmoser, L 907	Hager, Oberstl 891
be Haen, L 453	— L 593	Hagemann, Oberstl 191	— S 897
Häudel, S 931	Haertl, M 991	— 688 — 711	— L 229 — 443 — 477
Haendler, L 156	— DStM 873	— M 136 — 512	— 802 — 980
Händler, Oberst 207	Härtl, M 847 — 847	— S 249 — 1027	— ZM 854
Haendlmayer, B 820	— S 788 — 809 — 816	— M 418 — 435	— ZS 652
		— DL 327	Haggenmüller, L 298

- v. Gagke, M 437  
 Gagl, S 809 — 809  
 — L 809  
 — Rechn.Kat 861  
 Gagn, M 552  
 Gahn, DL 164  
 — Rechn.Kat 673  
 Gahn, GL 694  
 — GM 32  
 — Oberst 705  
 — Oberst 319 — 327  
 — M 811 — 871 — 968  
 — 991  
 — S 348 — 181 — 539  
 — 595 — 893 — 894  
 — 895 — 979 — 999  
 — R 408 — 452  
 — DL 153 — 259 —  
 280 — 368 — 437  
 — 516 — 537 — 553  
 — 582 — 605 — 836  
 — 893 — 912 — 939  
 — L 237 — 237 — 259  
 — 325 — 352 — 481  
 — 516 — 548 — 548  
 — 568 — 754 — 818  
 — 814 — 833 — 845  
 — 897 — 907 — 974  
 — 980  
 — DL b3M 661  
 — BL 657  
 — GM 67 — 826  
 — GM 793  
 — DL 410  
 — StB 393 — 454  
 — DZ 236 — 339  
 — PrM 994  
 Bar. — L 744  
 v. — Gdn 19  
 — GL 74 — 697  
 — Oberst 500  
 — M 470  
 — S 279 — 491  
 — DL 491 — 1034  
 — L 119 — 432  
 Bar. — L 426  
 Gr. — M 19 — 392  
 — R 449  
 Gahnndorf, S 931  
 Gahnndorf, GL 76 —  
 697  
 — L 498  
 Gahn, S 301 — 389  
 — DL 159  
 — L 554  
 Gahnner, S b3M 856  
 v. Gahnse, GM 107  
 — Oberst 1 — 3 u.  
 M.  
 — S 107
- Gahr, Int.Kat 45  
 Gaid, M 998  
 — L 983  
 Gaidler, L 791  
 Gaidlen, L 965  
 Gailer, M 847  
 Gain, M 898  
 v. Gaine, Oberst 1018  
 — M 722  
 — R 405 — 405  
 Galf, DL 967  
 — GM 972  
 Gafe, M 1021  
 — L 380  
 — DL 438  
 v. — GM 255  
 — M 123 — 139 —  
 617  
 — DL 406 — 430  
 — L 114 — 116 —  
 444  
 Frhr. — Oberst 2 —  
 83 — 917  
 Gafen, M 382  
 — DL 472  
 — L 137 — 229  
 Galang, L 925  
 Galbach, DL 250  
 — L 209  
 Galberstadt, DL 251  
 Galben, L 751  
 v. Galbenwang, Oberst  
 150 — 958 — 985  
 — Oberst 964  
 — DL 964  
 — L 151 — 964 —  
 965  
 — Wirkl. Geh. Kr. Kat  
 960  
 Galber, M 830 — 830  
 — L 784 — 846  
 — M 856  
 Ritter v. — M 804  
 von Galen, S 327  
 v. — L 982  
 Galente, M 857  
 Galfmann, L 174  
 Galf, L 789  
 Galfse, Oberst 533  
 — M 583  
 Frhr. v. Galfett, Oberst  
 904  
 Gall, Oberst 925  
 Gallbauer, Kantat 676  
 Gallbaum, L 244 — 245  
 Frhr. v. Gallberg zu  
 Broid, DL 828  
 Galle, M 331  
 — DL 325  
 — L 349 — 752
- Gallensleben, S 372  
 — DL 582  
 — L 25  
 Galler, S 520  
 — DL 401 u. N.  
 — v. Kaitenbuch, M 308  
 Frhr. — Galfenstein,  
 M 739  
 — — L 847  
 Gr. — — DL 468  
 Frhr. v. — zu Galfen-  
 stein, L 782  
 Gallisch, L 325  
 — DL 514  
 Gallierich, Oberst 340  
 — M 1021  
 Gallig, S 940  
 Galling, Oberst 438  
 — L 413  
 Gallmann, L 529  
 Gallström, S 145 — 288  
 — R 438  
 Gallwachs, L 296  
 Galm, Oberst 76  
 Ritter v. — GM 771  
 Galske, M 503 — 505  
 Galter, L 799  
 Galtern, L 752  
 Gamacher, L 931  
 Gamann, GL 67  
 — M 384 — 722  
 — S 213 — 909 —  
 1027  
 — DL 25 — 197 — 536  
 — 581 — 584 — 899  
 — L 592  
 — M b3M 662  
 — GM 8  
 — GM 517  
 — GM 678  
 Gamel, M 573  
 — DL 154  
 Gamens, M 307  
 Gamed, L 549  
 Gr. Gamilton, Oberst  
 400  
 Gamm, M 840  
 — S 811  
 — DL 589  
 — L 1009  
 — DZ 347  
 von — Oberst 508  
 — M 489  
 Gammacher, Oberst  
 464  
 — L 517  
 Gammann, Oberst 292  
 — S 214 — 522  
 — Geh. Kr. Kat 5  
 Gammel, DL b3M 660
- von Gammel, DL 213  
 Gammelmann, DL 239  
 Gammel, GL 895  
 — Oberst 560 — 940  
 — 947 — 951 — 951  
 — M 266 — 307 — 484  
 — S 223 — 224 — 999  
 — DL 484 — 526 —  
 596 — 650 — 896  
 — L 135 — 158 — 265  
 — 310 — 314 — 754  
 — 896  
 — S 993  
 — GM 288  
 — GM 361  
 — M 356  
 — Rechn. Kat 263  
 Gammelbacher, M 770  
 Gammelmeister, Frw  
 750  
 Gammers, Oberst 530  
 u. N.  
 Gammerschmid, L 797  
 Gammerschmidt, L 171  
 — 205 — 377 — 512  
 — GM 670  
 Gammersstein, L 538  
 Frhr. v. — S 890  
 — — DL 911  
 — — Equord, GL 103  
 — — Oberst 9 — 950  
 — — Oberst 130  
 — — S 24  
 — — Gesmold, Gb3  
 35  
 — — GM 54  
 — — Oberst 639  
 — — 913  
 — — M 282 — 348  
 — — S 1011  
 — — R 421 u. N.  
 — — L 754  
 — — Loxten, Gb3 650  
 — — GM 950  
 — — Oberst 904  
 — — M 4  
 — — DL 921  
 — — L 753  
 Gammes, L 546  
 Gammesjahr, M 547  
 — L 309  
 Gampe, M 1006  
 — S 350 — 184 — 732  
 — DL 347 — 368  
 — GM 691  
 Gampel, L 221  
 Gampfer, M 299  
 Gand, S 180 — 213  
 Gande, L 340 — 594  
 — 594

Hande, StB 509 v. — § 323	Hannemann, WBZ 681	Harbers, DL 1015 — L 517	Harich, M 563 — L 132
Handen, § 609 — StB 220	Hannen, B 477	Harbolla, L 555	Haring, DL 241
Handwih, M 722	Hannefen, L 195	v. Harbou, DL 52 — 694	— DStB 911
Hand, L 752	Hannig, L 365	— Oberst 711	Harl, L 306
Handge, L 320 — 510 — 541	Hannwader, M 979 — L 784	— M 13 — 168 — 905 — R 169 — DL 424	Harle, M 514 — R 739 — DL 244 — L 164
— FwM 659	Hans, L 578 — 806 — 837	Harbusch, L 363	Harlan, R 447
Handlofer, DStB 29	— § 53M 663	Gr. v. Harbuval, Cha- maré gen., R 397	Harlander, DL 1038
Handrich, L 53M 657	Hansberg, L 448	Harde, Oberst 523	Harlsinger, Oberst 705
Handschuch, M 854	Hansch, DL 142	dc Harde, § 297	— M 281
Handschuh, WB 48	Hansel, WBZ 681	— L 297 — 298	— § 472
Handschuhler, L 814	Hanselmann, L 1008	Hardeß, § 732	Harling, StB 361
Handt, Oberst 105	Hansen, Oberst 505 — M 178	v. Hardegg, L 1000	v. — M 722
— Oberst 685	— § 359 — 546	Hardeband, § 254	— § 894
— § 637	— R 415	Frhr. v. Hardeberg, § 25	— L 891
Hanebed, L 217	— DL 251 — 264 — 546 — 927	— L 455 — 455	Harlinghausen, Oberst 907
Hanebuth, L 164	— B 153	Gr. — Oberst 642	— L 545
Hanel, L 340	Hanslian, Reg. Apoth. 671	— Oberst 17 — 447 — 649	Harloff, DL 348
— WB 556	Hansmann, DL 329	— M 722	Harmel, WB 511
Hanemann, Oberst 779 — 826	— StB 435	— § 108	Harmening, M 722
— M 812	Hanson, M 911	— R 409 — 460	Harmians, § 333
— L 797 — 798	Hanssen, L 335	— DL 449 — 491	— L 333 — 334
v. Haneusebt, M 439	Hansstein, § 566	— L 412	Harms, M 691
Hanenwalb, DL 589	— DL 254	Hardebilder, DL 572	— DL 265
Hanesse, § 491	v. — WM 682	Har. v. Hardebroeck, R 739	— L 302
Hanewindel, L 171	— Oberst 85 — 275 — 367 — 440 — 711	Harber, DL 303 — 838	— B 253
Hanff, L 444	— M 247 — 1015	— L 187 — 416 — 836	Harmsen, L 374 — 538
v. Hanffstengel, L 744	— § 183 — 259 — 489 — 732	— FwB 659	— WM 1041
Hanfftingl, DL 785	— R 432	— FwL 661	Harnier, M 507
Hanft, DL 793	— L 117 — 119 — 124 — 159	— DStB 860	v. — Oberst 427
Hanhart, L 174 — 293	Frhr. — DL 64	v. — Oberst 110 — 165	— M 378 — 423
Haniel, M 516	— Oberst 705	— M 722	Harnisch, § 284 — 575
v. — Oberst 711	— Oberst 1007	— § 732	— L 152 — 268 — 555
Hanisch, StB 593	— M 117	— L 111 — 508	— B 834
— B 331	— L 140 — 140 — 924	Harbt, WM 700	— § 3M-Dir. 672
— BrM 674	Hantelmann, § 183 — 600	— Oberst 485 — 685	Harno, B 599
Hanitsch, M 925	v. — M 441	— M 97 — 163	Harpe, § 217
Hante, § 199	— R 432	— § 359 — 471	— L 217 — 342
— DL 454. — 938	— L 442	— DL 134 — 353	Harz, L 809
— L 244 — 388 u. R.	v. Hanzleben, M 722	— L 173 — 355 — 508 — 552 — 552	Harre, § 544
— FwM 658	Hanzig, B 652	v. — Oberst 711	— L 306
— BrM 673	Hanzil, L 137 u. R.	— R 440	Harre, Oberst 940
Hanten, M 502	Hanzl, R 460	— DL 468	Harrer, L 797
Hannappel, Oberst 794	Happ, L 839	— Oberst 506	Harriehausen, DStB 236
Hannasch, § 483	Happe, L 339	— Oberst 122	Harriers, L 344
Hannay, M 604	v. — Oberst 682	— L 481	Harries, DL 249
Hanne, L 974	— Oberst 1018 u. R.	— L 481	— WM 1041
— B 576	Happich, DL 203	Harbh, L 292	Harzdorf v. Enderndorf, WM 1038
v. Hannefen, M 296	Happoldt, M 998	Harengel, L 796	Frhr. — — R 822
— § 273	Harbauer, § 355	Harff, StB 276	— — — DL 296
Hannemann, WM 591		Hargarten, B 601	— — — L 822 — 900
— Oberst 562		Harquith, DL 498	Frhr. v. Harshall, WM 300
— M 572 — 1006			Harste, L 568
— § 155			
— R 417			
— L 202 — 378 — 596			
— DStB 1014			

Hart, Oberstlt 242  
 — M 192  
 — DL 353  
 — L 241  
 Hartbrich, S 285  
 Hartbegen, M 589  
 Harte, M 634  
 Harten, L 347  
 Harteneck, DL 825  
 Hartensfels, L 314  
 Hartenstein, M 988  
 — S 281  
 — DL 507  
 — L 585  
 Harter, S 908  
 Hartfiel, DL 511  
 Harth, DL 896  
 Hartig, Oberst 523  
 — M 539  
 — S 927  
 — DL b3M 655  
 Hartisch, S 228  
 Hartkopf, DL 582  
 Hartl, DL 839  
 — DJ 798  
 Hartleben, Oberstlt  
 233  
 Hartleif, S 216  
 v. Hartlieb gen. Wal-  
 sporn, Oberstlt 159  
 — M 827  
 — S 978  
 — R 824  
 Hartmaier, M 805  
 Hartmann, WM 1038  
 — Oberst 576  
 — Oberstlt 157 — 180  
 — 186 — 266 — 324  
 — 518 — 684 —  
 1018  
 — M 124 — 363 — 495  
 — 499 — 516 — 521  
 — 568 — 635 — 691  
 — 722 — 783 — 788  
 — 973  
 — S 313 — 344 — 365  
 — 495 — 531 — 792  
 — 814 — 836 — 900  
 — 924 — 964 — 966  
 — 976 — 1014  
 — M 1032  
 — DL 207 — 229 —  
 314 — 464 — 494  
 — 554 — 590 — 606  
 — 611 — 814 — 816  
 — 819 — 975  
 — L 169 — 216 — 246  
 — 247 — 247 — 283  
 — 301 — 304 — 355  
 — 363 — 412 — 527

— 535 — 557 — 589  
 — 595 — 790 — 803  
 — 807 — 819 — 895  
 — 904 — 974  
 Hartmann, JM 651  
 — DL b3M 656  
 — M 748  
 — M 525  
 — OStM 431  
 — StB 612  
 — Garn. Pfr. 101  
 — Reg. Vaurat 945  
 — Rechn. Rat 861  
 — S 908  
 — WM 679  
 v. — WM 695  
 — Oberstlt 1018  
 — M 722 — 941  
 — S 278 — 732 —  
 892  
 — DL 429  
 — L 119 — 124 —  
 182 — 410 — 462  
 — 480  
 — Kreh, Oberst 705  
 Hartnack, M 205  
 — DL 206  
 — L 590  
 Hartog, Oberstlt 336  
 — S 24 — 294 — 350  
 — L 350 — 350  
 — WM 1041  
 Harttrath, L 238  
 Hartrobt, L 150  
 v. Hartrott, Oberstlt  
 466  
 Hartsch, M 633  
 v. Hartjen, DL 919  
 Hartte, DL 338  
 Harttmann, S 1015  
 Harttung, L 211  
 Hartung, M 329  
 — S 543 — 566  
 — DL 197 — 220 —  
 464 — 576 — 580  
 — L 137 — 286 — 568  
 — 900  
 — M 115  
 — Weh. Mr. Rat 76  
 — Int. u. Vaurat 883  
 — StB 387  
 — DJ 558  
 — S 120  
 — PrM 674  
 de Groote, M 200  
 Hartwein, S 970  
 Hartwich, Oberst 7  
 — DL 804  
 — L 378  
 — M 131 — 1043

Hartwich, WM 678  
 Hartwig, M 275 — 275  
 — S 275  
 Hartwig, M 80 — 160  
 — S 905  
 — DL 555  
 — L 171  
 — StM 606  
 — gen. v. Naso, M 456  
 v. — WM 346  
 — Oberstlt 509 — 532  
 — M 67 — 279 — 885  
 — S 144 — 1027  
 — L 650  
 Harz, L 588  
 v. — WbS 767  
 Harz, S 912  
 — DL 457  
 — S 351  
 Harzer, L 497  
 Harzlg, DL 897  
 Harzmann, DL 913  
 Has, StM 637  
 Hasal, L 211  
 Hasbenteufel, S 546  
 Hasc, L 335 — 935  
 — OStM 367  
 v. — M 125  
 — S 125  
 Haselbach, L 228 — 558  
 — StB 228  
 Haselhorst, L 575  
 Haselmahr, Oberstlt  
 805  
 Haseloff, Oberst 705  
 — DL 127 — 169  
 — L 169  
 Hasenbalg, DL 246  
 Haseneber, S 477  
 Hasenjäger, DL 505  
 Hasenkamp, L 342  
 Hasenkopf, WM 309  
 Hasendörfel, PrM 861  
 Hasenoehr, S 912  
 Hasenpusch, DJ 567  
 Hasert, S 222  
 Hasford, S 484  
 — L 194  
 Haslhagen, L 348  
 Haslinger, DL 838  
 Hasl, L 787  
 Haslau, L 222  
 Hasler, L 188  
 — StM 787  
 Haslinde, S 190  
 v. v. Haslingen, Oberst  
 682  
 — L 744  
 — gen. v. Schidfus,  
 L 753

Haspelmacher, DL 1034  
 Hasper, Oberstlt 541 —  
 687  
 — DL 437 — 542  
 Hasper, L 248  
 Hasse, WM 487 u. N.  
 — WM 243  
 — WM 89 — 310  
 — Oberstlt 560  
 — M 13  
 — S 732  
 — DL 265 — 309 —  
 612  
 — L 212 — 231 — 113  
 — 456  
 v. Hasfel, Oberstlt 147  
 Hassel, M 307  
 — L 492  
 Hasselbach, M 1021  
 v. — S 129  
 — L 412  
 Hasselbring, S 517  
 Hasselsweiler, L 320  
 Hasselwander, S 989  
 — M 827  
 Hassenpflug, S 1027  
 — DL 1034  
 Hassenstein, Oberst 27  
 — S 330  
 — DL 163  
 — L 134 — 156 —  
 325  
 — Anterat 644  
 Has, S 273  
 — L 264 — 370 — 539  
 — 806  
 — StB 535  
 Hasbach, DL 932  
 Hasbentzuefel, L 236  
 Hasel, Oberstlt 388 —  
 901  
 — L 594  
 Hasfürther, L 797  
 Hasfürther, M 896  
 Haslach, Oberstlt 230  
 Haslauer, DL 838  
 Hasler, Oberst 900  
 — DJ 925  
 Haslinger, S 815  
 v. Hatten, Oberst 705  
 — Oberstlt 711 —  
 712  
 — M 722  
 — S 650 — 732  
 — M 402  
 — L 402 — 403  
 Hattenborn, S 732  
 Hattenborn, S 314  
 Hattungen, DL 572  
 — StM 572



von Hahfelbt-Trachen- bero, Prinz Her- mann, R 23	v. Hängwitz, M 691 — 722	Hausen, L 554	Haverkamp, WM 701
— Wildenburg, Fürst	— R 442	v. — M 314 — 608	Haverlanb, L 243
— Herrmann, M 23	— DL 146	— DL 421 — 421	Hawich, StB 395
Hahler, M 801	— L 128 — 138 — 415	Fzhr. — Gen. Oberst 879	v. Haythausen, WM 81
Hau, StB 252	Gr. — M 722	— — S 887	— Kontre-Adm. 18
Haubach, L 173 — 358	— — DL 393	— — L 890 — 891 — 915 — 952	Fzhr. — M 1011
Haubentreiher, DStM 942	— — Hardenberg- Reventlow, L 392 — 393	Haujendorf, S 25	— — S 296
Haubenschnied, Geh. Baurat 858	Haufohl, L 503	Haufer, Oberst 807	— — L 434
Hauber, DL 964	Hauermann, M 345	— Oberstlt 305	— — Carnis, S 281
— DStB 984 u. N.	— DL 120	— DL 831 — 836	Hab, WM 447
Haubold, S 932 — 934	Hau, Oberst 49	— L 293 — 781 — 796 — 808	— L 753
Haubs, S 845	— Oberstlt 561	— S b.3M 855	Hayb, Oberstlt 812
Haud, DStM 263	— L 269	— Ob. Kr. Ger. Rat 82	Hayessen, DL 458
Fzhr. v. — M 827	Hauer, DL 192	Haushalter, Oberst 41	Hayler, M 827
Haudherorne, DL 158	Haupt, WM 646	— Oberstlt 1018	Hayn, M 366
Haud, Oberst 705	— Oberst 310	— DL 214	— L 790
— Oberstlt 866	— Oberstlt 515	— L 214 — 744 — 785	— M b.3M 653
— M 633	— M 165 — 302 — 313 — 609 — 633	Haushofer, WM 837	— Rechn. Rat 848
— S 813 — 844	— S 234 — 310 — 912 — 1027	Hauslaben, L 805	Hayner, Oberst 312
— DL 298 — 301 — 553	— R 927	Hausmann, M 722 — 722 u. N.	Hebart, L 600
— L 116 — 375 — 476 — 832 — 841	— DL 291 — 524 — 804	— R 1032	Heberling, L 787
— DM 202	— L 140 — 228 — 234 — 239 — 269 — 554 — 610 — 797	— DL 588	Hebel, S 796
— Kr. Ger. Rat 100	— DL b.3M 664	— DM 220 — 293	Hebeler, M 606
Haude, S 926	— FwM 749	v. — WbM 692	— DL 233
— DL 926	— FbM 661	Hausner, S 794	Hebenzperger, M 800
— StB 431	— FbS 662	— L 974	Hebenreit, L 217
Hauenschilb, S 353	— WM 145	v. La Hauße, L 812	— DM 925
— DStM 837	— DStM 1014	Haußel, WM 802	Heberer, DL 232
v. — M 456	— Int. Rat 45	Haußer, Oberstlt 18	— M b.3M 653
— R 35	— Div. Pfr. 69	— DL 793	Heberle, Oberstlt 998
Ritter — DL 837	Hauptmann, S 900	Haußlein, L 284 — 448	— L 295
Hauenstein, StM 838	— L 785	Hauß, Oberstlt 120 — 633	— DStM 979
Hauer, M 804	Hauptner, WM 1041	— M 323	Heberlein, S 787
— L 786	Haus, DL 783	— DL 470	Heberstret, S 350
— StM 1012	— L 754 — 825	Haußding, M 1013	— L 589
— StB 554	— Reichs-Milt. Ger. Rat 1005	Haußer, Oberstlt 971	Hebold, M 358
Hauerstein, L 245	— Zeuffert, R 819	— M 969	Hechelhammer, D.3 796
Hauß, M 563	Hausbrand, L 474 — 580	Haußknecht, DL 310	Hecht, Oberstlt 522
— J 527	Hausburg, S 248	Haußmann, DL 582	— M 523
Hauße, WM 565	Hauschild, DM 925	— L 967	— S 732
— S 362 — 927	Hauschulz, M 570	— JL 657	— DL 595
v. — Gromadzinski, S 372	Hausding, Oberstlt 593	Haut, Oberstlt 808	— L 472 — 832
Haug, S 290	— L 594	v. Hautcharmoh, M 144	— StB 484
— L 972	Hausdörffer, M 551 u. M.	— S 145	— PrM 674
Hauger, DL 359	Hausfeld, M 846	v. Hauteville, Oberst 562	Heck, Oberst 328
Haugg, R 819	Hausen, DL 812	Hauth, S 892	— M 227 — 481
— L 827		Hauthsch, S 347	— DL 269
v. Haugl, M 917 — 921		Hauz, L 519	— L 833
— S 890		Havenstein, WM 505	— L 472 — 832
— M 921		— L 111	— StB 484
Haugwitz, L 612		Haver, DL 531	— PrM 674
— J 930		— Kr. Ger. Rat 52	Heckel, Oberst 328
v. — WbJ 120		Haverbed, WM 277	— M 227 — 481
		Haverkamp, S 787	— DL 269
			— L 833
			— L 472 — 832
			— StB 484
			— PrM 674
			Heck, Oberst 328
			— M 227 — 481
			— DL 269
			— L 833
			Heckel, S 1027
			— DL 189 — 968
			— L 795
			— StB 810
			Heckelsberg, L 379
			Hecker, Oberst 99 — 625
			— S 344 — 585 — 732
			— R 418 — 1032
			— DL 154 — 325 — 445 — 542 — 595
			— 610

- Hecker, L 231 — 264 —  
 445 — 454 — 545  
 — 577 — 610 —  
 836  
 — WM 41  
 — Kr. Ger. Rat 69  
 v. — § 477  
 — DM 624 u. N.  
 Hedert, WM 697  
 — § 82  
 — DL 320  
 — L 546  
 Heding, L 312  
 Hedmann, § 1027  
 — R 454 — 464  
 — DL 579 — 930  
 — L 352 — 572  
 — DL bZM 664  
 — WM 29  
 — Rechn. Rat 977  
 Hedmanns, L 605  
 Hedner, DL 218  
 Hedemann, M 188  
 v. — Oberst 686  
 — M 432 — 442 —  
 688  
 — R 394  
 — L 178  
 Hebenus Oberst 932  
 Heber, DL 831  
 Heberer, M 833  
 Heberich, Oberst 473  
 — M 63 — 473  
 — Geh. Kr. Rat 42  
 v. — M 1021  
 Hebidt, WM 702  
 — Oberst 479  
 — § 350  
 Hebler, M 239  
 Heblke, § 896  
 — § 221  
 Hegevaldt, Oberst 246  
 Heekt, L 159  
 v. Heemsterck, M 119  
 — 212 — 1021  
 Heer, WM 695  
 — Oberst 705  
 — M 500  
 Heere, WM 607  
 Frhr. Heereman v.  
 Ruydtwyd, DL 404  
 — — — L 403 — 424  
 v. Heeringen, Gen.  
 Oberst 27 u. N.  
 — Oberst 13  
 — M 255 — 273  
 — DL 409 — 409  
 Heerlein, M 600  
 — L 346  
 Heermann, Oberst 712  
 — WM 746  
 Heerth, L 500  
 v. Heerwart, Oberst 477  
 Hees, DL 174  
 van — L 596  
 Heese, M 722  
 — L 309 — 507  
 — FM 658  
 Heesemann, M 56  
 Heese, DL 801  
 Heesemann, L 913  
 v. Heffels, R 819  
 Heffner, L 809  
 Heffter, DL 526  
 — L 490  
 Heffner, L 576  
 Heffter, M 584  
 Heffel, Oberst 869  
 v. — § 168  
 Heffelmaier, M 976  
 — DL 968 — 985  
 Hegemann, L 136  
 Hegemeister, Oberst 926  
 — L 926  
 v. HeGENER, Oberst 705  
 — — § 484  
 HeGENschridt, L 443 —  
 443  
 HeGER, Oberst 938 —  
 940  
 — L 583 — 594  
 HeGERich, M 857  
 Hegevald, L 907  
 Hegevlisch, Oberst 646  
 Hegler, L 605  
 Hegmann, DL 302  
 Hegner, L 237  
 Hegwein, DL 814  
 — Sous-Brigadier 768  
 Hehner, L 269  
 Heiber, bZ 693  
 Heiberg, § 262  
 Heiber, M 21  
 — L 251  
 Heiderobdt, M 187  
 Heids, L 347  
 Heid, L 842  
 Heidborn, WM 83  
 Heide, Oberst 925  
 — L 166 — 206  
 Heidecker, L 803  
 Heidelbach, DL 589  
 — L 590  
 Heidelberg, § 135  
 Heidemann, Oberst 830  
 — § 113 — 272 — 987  
 u. N.  
 Heidemann, DL 368  
 — L 896 — 933  
 Heiden, Oberst 765  
 — § 805  
 Heidenhain, § 324  
 — DL 567  
 Heidenreich, § 365  
 — R 329  
 — DL 549  
 — Det 464  
 Heidepriem, DL 289  
 Heider, M 235 — 722  
 — L 219  
 — FM DL 660  
 v. — Oberst 997 u. N.  
 — — M 988  
 — — § 532  
 Heidermanns, L 274  
 Heidersberger, Oberst 765  
 Heidskämper, L 375  
 Heidskamp, DL 336  
 Heidrich, Oberst 909  
 — M 527  
 — § 542  
 — L 893  
 Heidelin, DL 964  
 v. — M 1015  
 Heigl, DL 478  
 — L 289  
 — § 789  
 Ritter v. — L 788  
 Heikaus, L 795  
 Heike, M 522  
 — DL 612  
 Heil, Oberst 631  
 — DL 546  
 — L 173 — 347  
 Heilborn, L 241  
 Heilig, L 364 — 551  
 v. Heiligenstet, Oberst 117  
 Heilingbrunner, § 841  
 Ritter v. — M 836  
 Heilmann, § 151  
 — DL 515  
 — L 188 — 795  
 — Geh. Kr. Rat 38  
 — § 337  
 Heim, Oberst 689  
 — DL 985  
 — L 555 — 803 — 985  
 — WM 771  
 — Det 873  
 — Rechn. Rat 396  
 — WM 680  
 Frhr. v. — M 501  
 Heilmann, M 299 —  
 1021  
 — § 504  
 Heimann, DL 175  
 — L 189  
 — Et 445  
 v. — Oberst 926  
 — — § 528  
 Heimbach, § 291 —  
 291  
 — DM 541  
 Heimberger, Et 812  
 v. Heimburg, WM 502  
 — — WM 682  
 — — M 270 — 294 —  
 360 — 402 — 722  
 — — § 25 — 244 — 288  
 — — 379  
 — — R 421  
 — — L 396  
 v. Heimbach, DL 437  
 — — L 406  
 Heimer, L 837  
 — Et 831  
 Heimeran, WM 802  
 — L 803 — 803  
 Heimerbinger, § 970  
 — 1014  
 — DL 602 — 991  
 — L 353  
 v. — WM 997  
 Heimerich, DL 575  
 Heimes, § 352  
 — L 215  
 Heimke, Et 369  
 Heimpel, DL 825  
 — WM 872  
 Heimrich, DL 195  
 Frhr. v. Heimbord,  
 Oberst 712  
 Heims, M 369 — 561  
 Heimsoth, L 764  
 Hein, WM 327  
 — DL 448  
 — L 169 — 785  
 — FM 651  
 — WM 911  
 Heinatich, L 195  
 Heindl, L 810  
 — Fb 860  
 Ritter v. — DL 806  
 Heine, M 53 — 106  
 — § 212 — 318 — 324  
 — DL 228 — 306 —  
 — L 231 — 570 — 815  
 — DL bZM 660  
 — Cv. Fr. 636  
 — Et 111 — 133 —  
 155  
 — WM 678  
 v. Heineccius, WM 75  
 — — M 67

v. Heineccius, S 64 — 380	Heinrich, DZ 748	Heinze, DN 137 u. N.	Helbig, S bZM 663
— L 468	— Div. Pfr. 48	— GDZ 501	— FWM 944
Heined, R 825	— J 210 — 334	— EtZ 458	Helbing, J 512
Heinede, S 242 — 364	v. — ObM 693	— Rechn. Rat 846	Helbling, WM 784
— J 409	— L 547	— J 147	— L 783 — 830
Heineder, WM 868	Heinrichs, WM 700	Heinzel, GZ 696	Held, GZ 868
— M bZM 662	— Oberst 91	— M 198	— Oberst 13 — 519
Heinemann, GZ 868	— Oberst 614	Heinzelmann, M 589	u. N.
— Oberst 253 — 712	— S 159 — 732	— GZ 678	— M 285
— M 483 — 551	— L 167 — 323 — 788	Heinzmann, M 797	— S 360 — 794
— S 318	— EtZ 438	— DZ 979	— DZ 282
— R 151	Heinrichsen, Oberst 685	— L 989	— L 582
— DZ 541	— DZ 556	— S bZM 660	— M bZM 662
— L 141 — 176 — 259	Heinrichshofen, S 299	Heischleil, Oberst 712	— S bZM 656
— 259 — 301 — 365	v. — DZ 742	Hefse, M 529	— FWS 659
— 501 — 751	Heinrici, M 567	— S 533 — 556	— Rechn. Rat 793
— DZM 665 u. N.	— S 226 — 279 — 527	— L 166 — 451	v. — ObZ 692
— EtZ 361	Heinrigs, Oberst 165	— JDZ 1036	— WM 89
v. — ObZ 72	Heinroth, M 480	— FWM 658	— L 379 — 566
— WM 682	— L 176	— EtZ 515	Ritter — GZ 776
— Oberst 99	Heins, M 347	— Cv. Pfr. 650	Helbbeck, R 981
— L 436	— DZ 244	— Rechn. Rat 186	Helbberg, M 281
Heinemeier, EtZ 480	— L 184	v. — Rotenburg, GZ 337	— S 281
Heinen, L 219	v. Heinsberg, M 1021	— — — Oberst 141	Helbman, M 157
Heinersdorff, M 325	Heinsen, L 273	— — — DZ 274	— DZ 216
Heinhold, WM 651	Heinsius, S 733	Heisete, L 253	— L 212
Heinichen, EtZ 829	— R 739 — 1032	Heisel, S 355	Helbmann, DZ 791
Heinide, WM 947	— DZ 505 — 896	Heiser, M 212	— L 481 — 791
— Oberst 947	— DZM 238	— S 268	— Rechn. Rat 51
— M 1015	Heintle, L 926	Heisig, M 498	— GZ 862
— S 925	Heinß, M 340	— DZ 370	v. — DZ 612
— DZ 512	— S 135	— L 150 — 520	v. Helbreich, L 919
— L 329	— J 282	Heljing, M 544	Helbt, DZ 346
Heinig, Geh. R. Rat 883	Heinze, M 722	— S 151	Helf, S 162
— Rechn. Rat 946	— S 339	— DZ 530	Helfer, Wirkl. Geh. R. Rat 886
— J 578	Frhr. v. — WM 19	— L 152 — 174	— J 137
Heinl, S 930 — 952	— — — M 130	Heisterkamp, L 557	Helferich, DZM 872
— L 918	— — — L 423	Heisterman v. Fichtberg WM 168	Helff, DZ 533
Heinte, M 722	Helzel, M 314	— — — M 130	— L 538
— S 341	Helkmann, WM 492	— — — DZ 131	Helfenstein, S 558
— L 341 — 931	u. N.	— — — L 131 — 510	Helfrich, L 201
Heinl, WM 1038	— L 247 — 437 — 441 — 481	— 541	Helfrich, WM 66
Heinlein, S 483	Helz, DZ 238	Heiß, S 802	Helgenberger, FWM 658
— DZ 829	— L 201	— L 811	Helsing, M 555
Heinold, JZ 657	— DZ 953	Heitmann, DZ 291 — 542	Hell, WM 79
Heinrich, M 478 — 602	— J 173	— L 580	— M 129 — 852
— 690 — 986	v. — Oberst 684	— J 289	— S 362 — 495 — 794
— S 133 — 367 — 806	— — — M 276 u. N.	Heitmüller, L 752	— R 445
— R 451	— L 110 — 249 — 453	Heitsh, M 888	— L 214 — 225 — 751
— DZ 151 — 151 — 283 — 441 — 511	Heinze, Oberst 685	Heiß, Oberst 951	Hellberg, L 243
— L 153 — 156 — 206	— Oberst 616	— M 523	Hellbusch, M 180
— 253 — 259 — 334	— M 540 — 542	— S 313 — 523	Hellboller, WM 679
— 372 — 555 — 570	— DZ 164 — 845	— GZ 798	v. Hellborff, WM 295
— 751	— L 160 — 185 — 255 — 910	Heihenröder, EtZ 460	— S 30
— JZ 657	— S bZM 660	Heihmann, DZ 313	— R 392 — 392 — 463 — 739
— FWM 661	— JZ 657	Helbig, M 893	— — — L 437 — 438
— GZM 156		— L 894 — 939	v. der Hellen, M 273

- Hellenbach, L 155  
 Hellenbrand, L 312  
 — M bZM 662  
 der Hellenen, König  
 Konstantin, Ma-  
 jestät 110  
 — Königin Sophie,  
 Majestät 120  
 Hellenthal, DL 315  
 Heltzer, Oberstlt 712 —  
 865  
 — M 13 — 722 — 797  
 — 833 — 935  
 — S 161 — 188 — 835  
 — L 153 — 259 — 263  
 — 479 — 488 — 601  
 — DStM 747  
 — Wirkl. Geh. Kr. Rat 3  
 Heltzermann, DM 141  
 v. — Oberstlt 124  
 — M 119 — 359  
 v. Hellsfeld, Oberst 547  
 — M 432  
 Hellhof, L 754  
 Hellhoff, Oberst 705  
 Hellhammer, L 189  
 Hellisch, Oberstlt 317  
 Hellige, L 293  
 Helling, S 220  
 Hellingner, Div. Rfr. 42  
 v. Hellingrath, GbM 779  
 — — Oberst 864  
 — — DL 782  
 Hhr. — — GM 1038  
 Hellmann, L 326 — 348  
 — 362  
 — DM 245  
 Hellmer, M 181  
 — GM 432  
 Hellmers, L 530  
 Hellmich, M 208  
 — S 228 — 311  
 DL 418  
 — DL bZM 660  
 — DJ 202  
 Hellmund, L 149  
 Hellmuth, L 238 — 784  
 — DStM 398  
 Ritter v. — Wirkl. Geh.-  
 Ob. Kr. Rat 766  
 Hellweg, S 344  
 — DL 223  
 — JDZ 1036  
 Hellwege, DL 156  
 Hellwig, GM 509  
 — Oberstlt 183  
 — M 13 — 87 — 89  
 — 166 — 021 u. N.  
 — 690  
 — S 211 — 339 — 390  
 Hellwig, DL 362 — 439  
 — L 218 — 373 — 608  
 — Prem. Brigadier 768  
 — ZM 652  
 — FivM 658  
 — FivDL 660  
 — DStM 464  
 Helm, Oberst 705  
 — M 925  
 — S 733  
 — R 739  
 — L 169 — 259 — 925  
 — 929  
 — Oberstlt bZM 651  
 u. N.  
 — ZH 749  
 FbM 662  
 — GM 458 — 1041  
 Helmholtz, L 354  
 Helmschen, L 189  
 Helnde, M 615  
 Helmbach, M bZM 652  
 Helmentag, Oberstlt  
 1018  
 Helmerking, L 553 —  
 553  
 Helmers, DL 254  
 Helmes, M 859 — 866  
 Helmholtz, L 502  
 — DStM 431  
 Helmigal, L 140 — 398  
 Helmske, M 240  
 Helmsolt, L 248  
 v. — S 348 — 490  
 — — DL 135  
 — — L 259  
 Helmsrich v. Elnot, S  
 276  
 — — DL 636  
 Helms, M 722  
 — L 236 — 754  
 Gr. v. Helmsstätt, M 450  
 Helweg, ZH 651  
 Helwes, DL 338  
 — L 275  
 Helwig, S 845  
 — DL 156  
 Helmann, S 733  
 Helmsel, GM 174  
 Helmeter, Rechn. Rat  
 861  
 Helmer, M bZM 654  
 u. N.  
 Helmann, DL 163 —  
 1034  
 — L 179  
 — StB 939  
 Helme, DStM 329  
 Helmer, Oberstlt 777  
 — M 823  
 Hemmer, L 544  
 — StM 777  
 Ritter v. — GM 772  
 Hemmerich, M 13 —  
 1021  
 — S 1027  
 Hemming, M 547  
 — S 547  
 — L 286  
 Hemmingson, S 492  
 — DL 275  
 Hempel, L 751  
 Hempel, DL 885  
 — M 340 — 360  
 — S 847  
 — R 739  
 — DL 574 — 929  
 — L 222 — 570 — 744  
 — 898 — 920  
 — M bZM 653  
 — GM 585  
 — DJ 895  
 — Z 303  
 v. — Oberstlt 416  
 Hempel, Oberst 898  
 Hempelmann, L 365  
 Hempfing, L 558  
 Hempfer, L 197  
 Hempfich, M 1007  
 — DL 156  
 Hende, M 272  
 — S 366 — 633 —  
 1027  
 — DL 583  
 Hendel, DL 244  
 — L 481  
 — DStM 635  
 Gr. — v. Donnersmard  
 L 393 — 397 — 397  
 — 397  
 — — Hhr. — — DL 392  
 Hendels, S 294  
 Henco, DL 554  
 Hendorf, L 283  
 Hendorff, L 751  
 Hendrich, L 175  
 Hendrichke, S 304  
 Henschel, M 798  
 Heng, M 974  
 d'Hengeldere, M 822  
 Hengen, S 838  
 Hengesbad, DL 504  
 Hengler, L 344  
 Hengsbarger, DL 527  
 Hengstenberg, Oberst  
 322  
 — L 312  
 Hengstmann, L 254  
 Hengsch, ZH 654  
 — DJ 608  
 Henigst, DL 776  
 — M 819  
 — DL 846  
 v. Hent, Oberst 1017  
 Hente, Oberstlt 50  
 — M 299 — 493 —  
 962  
 — S 1027  
 — DL 289  
 — L 236 — 585  
 — GMZ 679  
 Hentel, M 260 — 306  
 — 588  
 — DL 579  
 — L 471  
 — JDZ 655  
 — DM 309  
 — StB 498  
 Hentel-Dir. 678  
 Henter, Oberstlt 926  
 — S 908  
 Hentling, DL 506  
 — v. Rajollah, R 1032  
 Henths, S 180 — 239  
 Hente, S 785  
 — R 848  
 — L 837  
 Hentz, S 361  
 — DL 612  
 Hhr. — v. Hennebergn  
 Oberst 431 u. N.  
 Henne, L 292 — 322  
 Henneberg, Oberstlt 421  
 — L 167 — 315  
 — StM 283  
 — Rechn. Rat 935  
 — DJ 274  
 Henneberger, DL 1011  
 Henede, L 524  
 Henefeld, PrM 861  
 Hennenbruch, L 315  
 Henepps, L 612  
 Henner, S 1015  
 Henniide, DL 185  
 — L 354  
 Hennig, DL 74  
 — Oberstlt 360 u. N.  
 — M 508 — 722  
 — S 246 — 580 — 916  
 — R 739  
 — DL 171 — 378 —  
 927 — 938  
 — L 201 — 225 — 236  
 — 313 — 338 — 751  
 — 912 — 926  
 — JDZ 943  
 — DStM 596  
 — Z 125 — 156  
 v. — DL 949  
 — — DL 125

v. Hennig, Z 125	Henry, M 1021	v. Heple, R 1013	Herfeldt, Z 751
v. Hennigs, GbN 399	— Z 231	Heuner, Oberst 628	v. Herff, GZ 489
— GZ 691	Henschel, LZ 542	Hepp, M 494	— Oberst 532
— M 1021	— Z 753 — 754	— R 454	— S 1027
— R 449	Henschen, Geh.u.Eb.	— DL 454	— DL 296 — 490
— DL 421	Ar.Ger.Rat 51	— L 974	— L 751
— Z 122	Henschle, S 196	— GZ 985	Herffurth, StR 445
Gr. v. Hennin, Oberst	— GZ 679	v. Hepppe, S 733	Herford, GDM 559
705	Henschler, Z 580	— Z 257 — 566	Herforth, Oberstlt 839
— M 278	Hense, Int.Rat 47	Hepperle, Z 975	Herfurth, DL 207
— R 739	Hensel, Oberstlt 1013	Hepting, Z 224	— Z 267 — 918
Hennig, M 13	— S 223	Heraeus, Z 153	— Z 938
— S 570 — 905 —	— R 415	Heraucourt, DL 419	Herzenhahn, Z 267
1027 — 1027	— DL 511 — 522 —	— GDM 435	Herzefell, M 164
— R 405	579	Heraucourt, DL 528	— S 193
— DL 479	— Z 150 — 226	Herbach, GDM 895	— Z 164
— Z 132 — 146 — 154	— DStM 147	Herber, M 190 — 282	Herget, M 331
— 154 — 238 —	— GDM 511	— 690	Herz, M 247
350 — 476 — 496	— DZ 472	von der Herberg, M	Herhahn, Z 608
— 568	Henseling, GDM 701	374	Herhaus, DStM 102
— DM 298	— S 359	Herberger, Oberstlt 769	Herhold, GDM 1040
— Int.Rat 82	Henselt, Int.Rat 772	— DL 201 — 1034	Herhudt v. Rohden,
— DZ 550	Hensgen, DL 413 —	Herbert, S 365 — 976	GZ 385 — 696
— PrM 673	413	— Z 269 — 306 — 812	— Z 347 — 534
v. — GDM 701	Hensler, Z 365	— Z 269	Herich, Rechn.Rat 197
— M 138	Hensler, S 976	Herberg, R 1039	v. Herigoyen, DL 782
— DL 138	Hensig, S 587	— Z 1000	Herig, GZ 698
— auf Schönhoff, GZ	v. — S 566	Herbig, Oberstlt 377	— Oberst 252
695	Hentrich, GDM 639	— M 689	— Oberstlt 893
— Oberst 65 —	Hentsch, Oberst 881	— S 389	— Freg.Kapt. 560
319	Hentschel, GDM 950	— L 443 u. R. — 443	— M 135 — 204 —
— S 122	— M 250 — 537	Herbig, DM 337	502
— DL 280	— DL 899 — 905 —	Herbinger, DL 424	— S 167 — 733
— Z 271	911	Herbinger, DL 424	— R 823
Henninger, Z 160	— Z 347 — 512 — 555	Herbredt, Z 236	— DL 227
Henninges, S 1027	— 905 — 937	Herbrich, DL 207	— Z 146 — 186
— M 480	— DL bZM 661	Herbit, M 345	— DStM 207
— S 1027	— DStMpoth. 671	— S 190 — 223	v. — Oberstlt 178
— R 739	— Rechn.Rat 673	— R 611	Herft, S 503
Hennings, Oberst 252	— StZ 139	— DL 359 — 843	— Z 250
— S 582	Ritter — v. Gilgen-	— Z 267 — 426	Herlach, Z 126
— DL 250	heimb, GbZ 149	— DStR 468	Herlan, Z 754
v. — GDM 683	— — M 144 — 432	— Int.Rat 777	Herlet, DL 840
— M 722	— 476	— Rechn.Rat 357	Herling, GDM 678
— Z 151	Hentsche, Z 536	Herchner, DM 170	Herin, Baurat 675
Hennkler, Z 972	Hentzen, M 543	Herb, M 810	Frhr. v. Herman,
Henoumont, Oberstlt 12	Henz, Oberstlt 386	— Z 787	Oberstlt 969
— S 323	— M 54	Herba, M 565	Hermann, Oberstlt 531
Henov, S bZM 654	— DL 492	— DStM 566	— M 201 — 202
Henzich, M 807 — 992	— Z 242 — 357	Herbe, Z 164	— S 240 — 288 —
— Z 293	Henze, DL 232	Herben, Oberstlt 712	733 — 811 — 1027
— Z 496	— DL 578 — 754	Herber, DL 221	— 1027
Henzici, Oberstlt 3 —	— DM 930	v. — M 951	— R 822 — 848
299 — 712	— Z 369	— DL 922	— DL 25 — 554 —
— M 622	Henzel, DL 327	— Z 919	988
— S 265 — 481 — 481	Henzen, GDM 700	Herbiederhoff, S 733	— Z 222 — 316 — 809
— DL 538	Henzgen, Z 608	Herdt, PrM 673	— 813 — 925 —
— Z 457	Hepe, S 371	Heres, S 733	969
Hentrich, Z 309 — 754	v. Heple, GZ 694	Herf, S 138 — 1027	— GDM 782
— GDM 681	— M 14	Herfarth, Z 420	— Rechn.Rat 861

von Hermann, Oberstlt 294	502 — 799 — 835 — 908	Hertforn, L 980	Herzberg, M 194 — S 194
Hermann, M 478	Herrmann, L 158 — 179	Hertle, S 872	— L 222
— S 483	— 316 — 319 — 337	Hertlein, Oberstlt 870	Herzberger, DL 298
Hermenau, M 196	— 338 — 364 —	— DL 811	— L 204
Hermens, S 252 — 387	367 — 430 — 440	— Geh.Baurat 863	Herzbruch, WM 372
Gr. v. Hermersberg, M 1032	— 489 — 507 —	v. — Oberstlt 860	— Oberstlt 685
Hermes, S 317 — 533 — 583	524 — 558 — 569	— StM 288	Jhr. v. Herzbergrn, L 119 — 915
— L 151 — 379	— 583 — 754 — 784	Jhr. v. Hertling, M 781	Herzer, M 312 — 722
Hermoneit, DL 198	— M bZM 662	— S 1009	— S 182 — 350
Hermshorff, Oberstlt 180	— RM 653	— L 782	— DL 788
Hermstein, M 488	— S bZM 653 — 944	Gr. — R 824	— DStM 1014
Hernkamp, DL 558	— RDL 854	Hertmann gen. Schulte, S 299	— DStM 848
Herold, Oberstlt 561 — 853	— RL 657	Hertmann, S 932	Herzfeld, L 580 — 583
— M 128	— S bS 944	Hertkamp, M 164	— Raurat 676
— S 513 — 835	— WM 745 u. N.	— Wirkl.Geh.Rat 60	Herzig, L 342
— DL 829	— WDM 746 — 1041	Hertler, M 831	Herzmoncit, WM 681
— L 169 — 191 — 197	— DStM 848	Hertlich, L 197	Herzog, M 284
— 241 — 354 —	— StM 479 — 638	Hertwig, M 284 — 722	— S 814 — 931 — 973
552 — 810 — 835	— DM 354 — 967	Hertz, M 485	— DL 222 — 307
— 836	— StS 168	— DL 485 — 989	— L 191
— Reg.Baurat 79	— DZ 988	Herzberg, Oberst 580	— WM 771
Herpel, Oberstlt 712	— S 493	— M 502	— Mr.Ger.Rat 101
— L 269	— Rechn.Dir. 420	— S 160 — 585	v. Heßberg, M 722
Herr, Oberstlt 831	— StM-Dir 679	— L 975 — 977	Heßel, L 500
— M 405	— WMZ 680	v. — ObM 693	Heßler, S 479
— DL 183 — 543	v. — Oberst 682	— WZ 696	Heßkamp, S 571
— L 314 — 607	— M 490	— M 229 — 266 — 638 — 1021	v. Heßler, S 892
— WDM 203	— DL 430	— S 112 — 130 — 229	— DL 902
Herre, M 466	— L 233	— DL 199 — 409 — 1034	— L 902
Herrenbrück, L 795	Ritter — — Oberst 832	Gr. — — Oberst 286	Heße, WL 194 u. N.
Herrfahrbt, M 689 — 1021	Hersehenz, M 339	— — M 210	— WM 89 — 947
Herrgeißt, DL 317	Herstler, L 752	— — S 733 — 1010	— Oberstlt 304 — 687
Herrgott, WM 768	Hersting, S 299	Herger, Oberstlt 4	— M 478
Herrlau, L 752	Hertel, M 78 — 165	— M 363	— S 135 u. N. — 206
— M bZM 652	— S 934	— DL 190	— 275 — 307 — 519 — 1027
Hertlein, S 117	— DL 582	— S 968	— R 432
Hertlich, Oberst 705	— L 161 — 201 — 213	Herzler, S 968	— DL 276 — 536 — 1034
— M 646	— 520 — 520 — 808	Herzog, L 189 — 189	— L 185 — 232 — 232
Herstinger, S 987	— RM 854	Herzsch, S 910	— 376 — 377 — 752 — 1009
Herrmann, WM 700 — 967	— WM 745 u. N.	— L 923	— RM 653
— Oberstlt 212 — 522	— WDM 858	Herwarth v. Bittenfeld, GdZ 121	— DL bZM 661
— M 90 — 185 — 200	— DZ 319 — 509 — 528	— — WM 701	— DStM 907
— 229 — 534 —	Hertel, Oberstlt 359	— — Oberst 12 —	— StM 261 — 496
548 — 690 — 722	— M 382	— — Oberstlt 417 —	— StB 490
— 792 — 832 —	— L 135 — 261	— — Oberstlt 417 —	— StZ 241
935 — 986	v. — Oberst 65 u. N.	— — M 1021	— S 118
— S 157 — 301 — 329	— 279	— — S 123 — 125	— Ebler v. Heßenthal, M 399
— 348 — 552 — 568	— — Oberstlt 712 — 712	— — L 111 — 125	v. — Oberstlt 687
— R 408 — 610	— — M 286	Herwig, Oberst 625	— M 58 — 472
— DL 148 u. N. —	— DL 327 — 436	— M 722	— S 125
151 — 162 — 199	Herter, DL 972	Herz, Wirkl.Geh.Rat 1005	Heße, M 1007
— 289 — 364 —	— L 588 — 977		
	— DStM 1000		
	Herterich, StM 835 u. N.		

Hesselsbach, GM 953	Hethen, M 284	v. Heuser, Oberstlt 632	Heydemann, S 320
Hesselsbarth, GZ 949	Hetsch, GDM 453	Heusinger, L 282	Heydemann, GZ 406
— S 304	Hetschlo, Oberstlt 712	— v. Waldegg, GM 366	u. N.
— L 499	— M 187 — 206 —	— — — Oberst 705	— Oberstlt 689
Hesselin, L 417	1008 u. N.	— — — M 688	— M 556
Hesselmann, L 496	van Hettlinga, L 416	v. — M 407	— R 1032
Hessen, M 722	Hettler, S 978	— — L 547	— GZ 272
von —, Landgraf Ernst,	Heß, L 754	Heusler, M 807	Heyden, DL 474
S, M 22 u. N.	Heßel, S 294 — 970	Heuß, S 988	— L 463 — 935
— Prinz Friedrich	— 1039	— DStB 466	von der — Oberstlt 575
— Prinz Wolfgang,	Ritter v. — GbZ 773	v. — M 215	u. N.
S, DL 417	Heßer, L 905	— — L 635	— — M 330 — 451
— Prinz Friedrich	Heßheim, L 369	— — GDM 784 u. N.	— — S 490
Wilhelm, S, L 447	Heßler, M 612	— — DStM 170	v. — Oberstlt 712
— Prinz Maximilian,	Heubach, L 408 — 977	Heutebed, L 306	— — M 143 — 392 —
S, L 428	Heuber, S 272 — 971	Heutting, L 752	398 — 421 — 472
— Prinz Philipp, S,	— DL 831	Heuweß, L 217	— — — 722
L 428	Heubes, Oberstlt 16	Hevelke, Oberstlt 189	— — S 276 — 326
— Prinzessin Fried-	Heud, GM 20	— M 639	— — R 449
rich Karl, R. S. 255	— Oberstlt 345	— S 192	— — DL 270 — 278
— Philippsthal,	Heude, L 474	— DL 581 — 581	— — L 110 — 123
Prinz Carl, S, S 23	Heudorfer, L 972 —	— StM 74	— — Linden, S 1011
— Barchfeld,	987	Heivel, DStM 805	— — — L 404 — 435
Landgraf Chlodwig,	Heubud, M 149	Hevelde, S 525	— — — 449
S, Oberstlt 22	v. — GZ 53	— R 471	- der — S 1027
— und bei Rhein,	— — R 112 u. N.	Hey, M 722	— — — L 566
Großherzog Ernst	Heuel, L 604	— L 492 — 752 — 907	— — — DStM 747
Ludwig, R. S., GbZ	Heuer, GM 283	Heyberger, M 979	Frhr. — — — Rhinisch,
295 u. 789	— DL 516	von Heybowitz, S 324	GM 422
— — — Großher-	— L 169 — 178	Heyde, GZDJ 677	— — — Oberstlt 712
zogin, R. S. 299	— M bZM 655 u. N.	Heyd, M 988	— — — M 95
Heßer, L 985 — 988	— GZDJ 681	— L 298	— — — L 409 — 422
v. Heßert, L 492	v. Heugel, M 120	Heyde, L 245	v. Heydenaber, GZ 778
Heßig, M 575	Heum, S 568	von der Heyde, L 534	Heydenreich, GM 868
Heßer, StM 302	Heumann, Oberstlt 933	— — — S 653	— Oberstlt 687 — 928
Heßterberg, Oberstlt 73	— 998	v. — — GZ 49 — 345	— M 85 — 525
Heßtermann, L 355 —	— S 575	— — — Oberst 12 — 199	— DL 926 — 1034
514	Heunert, M 456	— — — M 59	— L 254 — 357
Heß, Oberst 474	— L 241	— — — S 323	Heyder, M 149
— Oberstlt 836	b'Heureuse, S 183	— — — DL 112 — 199	Heydolph, StM 835
— S 582	— — L 25	— — — L 346	Heydrich, M 568
— DL 280 — 309 —	Heurich, L 332	v. Heydebrand u. der	Heydt, GZDJ 531 u. N.
332 — 459	Heusch, S 320	Laja, Oberstlt 688	von der — M 447
— L 258 — 580 — 806	— L 753	— — — S 373	— — — DL 182
— 807	— Div. Fr. 67	— — — R 118	— — — L 448
— ZL 657	v. — Oberstlt 643	— — — — — DL 400 —	Heydweiller, L 438
— FrwDL 1037	Heuschen, L 236 — 236	— — — — — L 25 — 111	v. Heydewolff, M 462
— StM 181	Heuschert, L 473 — 589	— — — — — 751	Heye, GZ 246
— Kr. Ger. Rat 78	Heuschel, S 585	v. Heydebred, GbK 85	— — — GM 103
— Ob. Jug. 853	Heuschmid, DL 793	— — — GM 324	— — — Oberstlt 88 — 224
Frhr. v. u. zu Heßberg,	Heuseler, Oberstlt 193	— — — Oberst 467 — 705	— — — M 152
L 754	Heuser, Oberst 950	— — — Oberstlt 1013	— — — R 459
v. Heße-Heßenburg, R	— Oberstlt 62	— — — M 329 — 387 —	— — — L 247 — 753
434	— M 346	722	Heyer, DL 267 — 362
Heßler, S 154	— DL 246 — 300 —	— — — S 256 — 374 —	— — — L 176 — 376 — 574
— DL 589	352 — 361 — 477	1027	— — — DJ 297
— DStM 971	— 576	— — — DL 401 — 418	v. Heygenborff, Oberst-
— StM 747	— L 143 — 459 — 544	— — — L 271 — 402 —	leutnant 907
Heßmann, L 365	— Wirtl. Geh. Kr. Rat	753	— — — L 891 — 891
	45		Heygster, GZ 61

- Heygler, § 187  
 v. Heyling, Oberstlt 138  
 --- 712  
 --- M 334  
 --- § 189  
 --- DL 264  
 Bar. - — L 399  
 Heyl, (WM) 1038  
 --- Oberst 865  
 --- M 410 — 838  
 --- DL 1034  
 --- L 217 — 411  
 Frhr. v. — zu Herrns-  
 heim, R 427  
 Heyland, § 1027  
 Heym, WM 495  
 --- Oberstlt 333  
 --- M 365 — 722  
 --- L 899  
 --- RL 657  
 Heymann, M 297  
 --- § 490  
 --- R 919  
 --- DL 257 — 923  
 --- L 546  
 v. — WM 249  
 --- § 288  
 --- L 752  
 Heyme, M 193  
 --- § 1014  
 Heymons, M 215  
 --- L 256  
 Heyn, Oberst 1017  
 --- Oberstlt 136 — 367  
 628 — 712  
 --- § 209 — 523 —  
 1007 — 1027  
 --- DL 209 — 472 —  
 587  
 --- L 272 — 318 — 326  
 --- 473 — 473 —  
 473 — 514 — 570  
 Heynau, L 977  
 Heyne, Oberst 930  
 --- M 434 — 599 —  
 928  
 --- § 220 — 498 — 733  
 --- DL 254 — 491  
 --- L 908  
 --- WM 948  
 --- OStM 1042  
 --- Geh. Kr. Rat 62  
 --- Int. Rat 886  
 v. — M 146 — 387 —  
 1021 u. N.  
 --- § 207  
 --- L 278  
 Heynen, § 503 — 1027  
 --- L 573  
 Heynig, M 930  
 v. Heynig, WL 697  
 --- WM 348  
 --- Oberst 281 — 387  
 --- M 1021  
 --- DL 908 — 1034  
 --- L 109  
 Heynold, StM 929  
 Heynrichs, L 269  
 Heyple, Oberst 106  
 --- DL 596  
 Heyse, § 627  
 --- DL 541  
 --- L 754  
 Heyser, M 320  
 --- DL 248  
 Heyzel, R 827  
 Hickmann, L 897  
 v. Hiddesen, Oberstlt  
 712  
 v. Hiddessen, R 428  
 Hieber, L 784  
 Hickmann, § 733  
 Hiel, PrM 674  
 Hielscher, M 927  
 Hiemenz, DL 238  
 Hiemer, M 795  
 Hiensch, L 378  
 Hiepe, Oberstlt 345 —  
 686  
 --- M 317  
 --- § 246  
 --- DL 594  
 --- L 751  
 Hierholzer, Heeres-  
 anwalt 29  
 Hierl, Oberst 851  
 --- Deronco, DL 836  
 Hieronimus, Oberstlt  
 712  
 --- M 986  
 Hieronymus, DL 913  
 Hiersemengel, M 367  
 --- L 222  
 Hierstetter, DL 637  
 Hierthes, WL 802  
 --- Oberst 768  
 --- DL 824  
 Silber, § 872  
 Hilbert, L 464  
 Hilbrand, L 612  
 Hilbrunner, L 351  
 Hilb, DL 545  
 --- L 222 — 222  
 Hildebrand, Oberst 687  
 --- Oberstlt 151  
 --- M 53 — 170 — 177  
 --- 323 — 519  
 --- § 110 — 170 — 229  
 --- 304 — 305 —  
 549  
 Hildebrand, DL 441 —  
 487  
 --- L 456 — 497 — 536  
 --- OWM 665  
 --- OStM 340  
 Hildebrandt, WL 43 —  
 698  
 --- Oberstlt 495 — 519  
 --- 712  
 --- M 266 — 284 — 928  
 --- § 131 — 168 — 240  
 --- 281 — 485 —  
 650 — 1027  
 --- DL 134 — 217 —  
 290 — 568  
 --- L 185 — 333 — 555  
 --- 751  
 --- RD 656  
 --- FwDL 661  
 --- Raurat 676  
 --- Rechn. Rat 345  
 --- DL 153  
 --- OStD 946  
 Hillemann, WL 88 u. N.  
 --- § 580  
 --- WM 69  
 Hiltenbrand, Oberstlt  
 1018  
 --- L 448  
 Hiltenhagen, § 180  
 Hiltrich, StM 1016  
 Hiltenberg, DL 588 —  
 596  
 Hiltenborn, L 751  
 Hiltenborn, M 522 u. N.  
 --- § 185  
 --- R 405  
 --- L 134  
 Hiltenfeldt, L 504  
 Hiltenstodt, L 544 —  
 929 — 935  
 Hilger, DL 304  
 Ritter v. — Oberstlt 801  
 --- M 813  
 Hilgers, R 610  
 --- Wirk. Geh. Kr. Rat 6  
 Frhr. v. — M 1021  
 Hilguer, Div. Pfr. 45  
 Hille, L 316  
 Hilden, § 257  
 Hill, § 202 — 1027  
 --- DL 310  
 Hille, Oberstlt 181 — 603  
 --- M 133 — 896  
 --- § 596  
 --- DL 387 — 893  
 --- L 202 — 754  
 Hillebrand, DL 895  
 v. Hillebrandt, L 122  
 --- 402 — 462  
 Hillebrecht, L 260 —  
 583  
 --- OWM 477  
 --- DL 540  
 Hillemanns, L 526  
 Hilleberg, L 161  
 Hillebrand, WM 873  
 Hillekamp, L 167 —  
 284  
 Hiller, Oberstlt 712 —  
 847  
 --- M 833 — 964 —  
 976  
 --- § 159 — 554 — 842  
 --- DL 197 — 788  
 788  
 --- L 975  
 --- OStM 1042  
 v. — M 490 — 722  
 Frhr. — v. Gaertner  
 sen, Oberstlt 243  
 --- — M 446 — 511  
 --- 1013  
 --- § 132 — 174  
 --- R 984  
 Hillerich, § 313  
 v. Hillern-Flinsch, §  
 1027  
 Hillert, § 198  
 Hillenberg, § 189  
 Hilliger, DL 271  
 Hillmann, M 350  
 --- § 235  
 --- L 349 — 452  
 --- Ob. Reg. Rat 69  
 Hillmer, M 499  
 Hillmer, L 363  
 Hilpert, M 154  
 --- § 803  
 --- L 975  
 --- PrM 861  
 Hilschmann, § 840  
 Hilsenberg, L 204  
 Hilsinger, L 367  
 Hilsbach, StM 474  
 --- Wirk. Geh. Kr. Rat  
 666  
 Hiltmann, DL 607  
 --- L 308  
 --- RL 657  
 --- StM 560  
 Hiltrop, M 330 — 470  
 --- DL 538  
 Himsel, M 866  
 Himsburg, M 332  
 --- § 501  
 --- DL 387  
 Himer, § 341  
 Himmelmann, WM 13  
 678



Himmelsbach, Z 551	Hinypeter, ZH 652	Hirschberg, DL 896 — 896	Hochleitner, Z 806
Himmelsloß, S 801	Hinüber, S 1027	— Z 161 — 754 — 897	Hochsärber, DJ 846
Hinmighoffen, Z 932	v. — Oberstl 101	— Z 161 — 754 — 897	Hochheim, Z 452
Hinml, M 1021	— M 273 — 951	Frhr. v. — GL 867	Hochheimer, GDM 746
Hinmler, Z 806	— R 917	— — — Oberstl 827	Hochheisen, GM 967
Himpe, S 220	— Z 439	— — — M 516 — 979	Hochhuth, Z 259
— DL 158 u. N.	Hinz, DL 133 — 242	— — — S 733 — 791	Hochmiller, Z 978
Hinstedt, S 321 — 342	— EtW 418	Gr. — M 1021	Hochschild, DL 290
Hind, Oberstl 1018	— Int.Rat 65	Hirschberger, DL 783	Hochschulz, S 733
— DL 573	— DJ 130	— Z 845	Hochschwender, Z 809
Hinde, Z 754	Hinze, Oberstl 324	— RM 677	Hochsprung, Z 352
v. Hinkeldey, GL 695	— M 317 — 524 — 687	Hirschfeld, S 347	Hochstetter, Z 550
— M 722	— Z 585	— DL 452	— GM 962
— S 116	— S bZM 661 — 663	— Z 452 — 461	— GDM 979
— DL 455	— ZH 654	v. — Oberstl 1	— EtW 961
Hindelbeyn, Z 262	— GDM 476	— M 508 — 688 — 722	— M EtW 860
Hindenberq, S 733	— GDM 432 — 746	— S 266 — 315	v. — M 723
— SBN-Dir. 678	Hingler, GM 868	— Z 117 — 409	— Z 281
Hindennach, DL 968	— Z 790	Hirschmann, Oberst 865	v. Hochwächter, Oberst 243
— Z 969	Hipp, DL 978	— Z 338	— R 1032 — 1032
Hindermann, M 604	Hippacher, Z 814	Hirselorn, Oberstl 712	v. Hochwächter, M 723
Hindersin, M 387	Hippe, M 565	Hirt, M 202	Hod, Oberst 705
— DL 387	— Z 895	— DL 803 — 838	— DL 795
v. — M 1021	— Mar. Pfr. 102	Hirte, Z 751	— Z 319 — 481
Hindorf, S 196	v. Hippel, GL 524	Hirthe, M 564	— DStB 594
Hindrichsdorf, DL 284	— — — Oberstl 489	Hirtler, M 690	— EtW 407 — 838
Hingst, S 733	— S 333	— DStM 1041	Hode, S 226
v. — Oberstl 883 — 890	— DL 278 — 525	Hirz, Z 306	Hodann, Z 154 — 346
— Z 892	— Z 278 — 412 — 489	Hirz, S 227	Frhr. v. Hodenberg, Oberst 901 — 910
Hink, M 233	Hippenstiel, DL 204	Hirzel, Oberstl 998	— — — Oberstl 908 — 947
— DL 1034	Hipple, EtM 214	— Z 972	— — — M 469 — 948
— Z 234	Hippler, DL 193	Hischer, DL 583	— — — S 1027
Hinkel, R 920	— Z 194	— M StB 426	— — — M 920
— LB 439	Hirsch, GM 701 — 701	Hittler, DL 816	— — — Z 423 — 892
Hinkelstein, M 988	— Oberst 705 — 705	Hittcher, Z 471	Hoberlein, Oberst 795
Hinkler, Z 752	— Oberstl 712	Hiferoth, Z 379	Hobel, GM 562
Hinneberg, DL 448	— M 471 — 525	Hißfeldt, Z 319	— S 1027
Hinrichs, M 978	— S 162	Hißler, Oberst 869	— Ob.Ar.Ger.Rat 54
— Z 535	— Z 318 — 337 — 389	— EtM 834	Höbel, S 840
Hinsberg, Z 576	— 793 — 793 — 910	Ritter v. — S 800	— Int.Rat 772
Hinisch, M 138 — 525	— Prem. Brigadier 768	v. Hobe, Z 148	Höcherl, Z 303
— Z 558	— GDM 826 — 846	Hobein, GM 745	Höchstetter, DL 836
Hinst, ZH 655	— EtM 798	— GDM 746	Höchtken, S 805
Hinterberger, FivZ 855	— DM 499	— Amtsrat 641	Höder, M 351
Hinterlach, Z 181	— DJ 826	Hobohm, Z 505	— S 151 — 215
Hintermayr, S 844	— PrM 672	— Div. Pfr. 40	Hodert, Z 570
Hintermayr, M 204	v. — GM 645	Hobrecht, Oberstl 712	Hodner, M 478
Hinterthür, DL 965	— — — Oberstl 228	— Z 752	Hödner, Oberstl 914
— EtZ 466	— — — M 138	Hoch, GL 894	— DL 925
Hinz, DL 319	— — — S 733	— Oberstl 995	— Wrlf. Geh. Ar.Rat 880
Hinze, Oberstl 564	— — — R 423	— DL 463 — 895 — 975	Hoebe, Z 854
— M 512 — 550 — 572	— — — DL 168	— DStM 488	Hoecke, Z bZM 657
— GDM 1011	Hirschauer, M 798	Hochbaum, M 168	Höfel, Z 369
— DJ 196	— S 834	— DL 143	Hoefer, GL 804
Hinkelmann, DL 262	Hirschberg, M 181 — 1021	— Z 144 — 751	
v. Hinkenster, Z 241	— S 896	Hochbanz, DL 965	
Hinper, EtW 553		Hochbe, S 294	
Hinypeter, Z 578		Hocheder, GM 868	

Hoeser, Oberst 686	Hölgemann, L 306	Höring, L 212 — 971	Hofberger, S 798
— Oberstlt 181 — 482	Hoelgen, Oberstlt 973	— OStM 1012	vom Hofe, M 314 —
u. N.	Hölginger, L 296	Hörl, M 773	691
— S 6 — 222	Höllke, Oberstlt 688	Hörmann, Oberst 869	Fzhr. v. Hofensels, M
— L 289 — 897 — 914	Hölllin, L 319	— S 845	1009
Höfer, Oberst 931	Hoemann, DL 336	— L 833 — 841	Hofer, S 324
— M 304	— StM 238 — 324	— DZ 188	v. — DL 287
— DL 265	Hoer, M 253	— J. 285	Ritter — M 810
— L 256	Hoene, M 157	— v. Hörbach, M 779	Fzhr. — v. Lobenstein,
— DL bZM 655	— DL 25	— — M 824	Oberst 294
— StB 934	— L 417 — 458	— — L 787 — 824	Hoferdt, M 454
— J 341	— DM 300	Hörnecke, M bZM 659	— L 451
Höfert, M 928	Höne, Oberstlt 986	Hörnina, StB 827	Hofrichter, M 689
Höferth, DJ 891	Hoenede, StB 639	Hörnls, M 812	Hofert, L 552
Hoefffelmann, L 754	Hoener, L 166	Hörnl v. Hörnte, Oberst	Hoff, L 285 — 359 —
Höfle, Oberstlt 811	Hoenside, S 896	766	907
Höfle, L 795	Hönide, Mech.Nat 424	Hoernlein, DL 1034	— M 277
Höfler, M 174	Hoemmanns, S 310	Hörnlein, DL 316	— J 176
— L 808	v. Hoening D'Carroll,	Hörst, WM 801	von — L 507
— J 790	M 918	Hörstebroch, L 248	v. — WM 964
Höflsch, L 355	Fzhr. — D'Carroll, L	Hörste, M 970	— — M 1082
Hoefling, M 388	823	Hörs, L 319	— — L 918
Höflinger, DJ 987	Hoenuw, WM 63 — 745	Hörsch, L 455 — 753	Hoffarth, L 295
Hoeflmahr, S 842	Gr. v. u. zu Hoens-	Hoer, L 268	v. Hoffbauer, M 467
Höfner, S 588	broch, M 403 —	Höfer, Studienrat 941	Hoffbaur, DL 208
Hoefs, RM 651	434	Höfel, L 786	Hoffer v. Ankershoffen,
Höft, OStM 584	— — — — L 434	— FwM 853	Lsg.J 862
Höfnerl, M 797	Hoepfner, M 622 u.	v. Höblin, WM 778	Hoffert, L 251
Hoegner, Oberstlt 612	M. — 808	— — Oberst 772 — 786	Hoffmann, WM 696 —
— M 612	Hoepfner, StJ 397	— — Oberstlt 687 —	696
Höher, StB 521	v. — GbJ 1008	786	— WM 3 — 188 —
Höhl, DL 319	— — M 467 — 525	— — M 804	291 — 562 — 699
Hoehle, S 285	— — L 108 — 468	— — M 824	702 — 869
Höhn, DL 353	Höpner, Oberstlt 712	ten Hoet, Oberst 151	— Oberst 132 — 615
— L 808	— M 363	Hoeter, DL 217	u. N. — 869
Ritter v. — GbM 778	— S 307	— L 217	— Oberstlt 2 — 106 —
Hoehne, DL 307	— L 461 — 754	Höttinger, S 857	213 — 226 — 308 —
— L 336 — 386 — 553	— Div.Fzr. 68	Höheldt, StJ 912	310 — 502 — 595
Höhne, Oberstlt 333	— BwM 672	von Hoevel-Stommel,	— 631 — 638 — 690
— S 330 — 550	Hoepfle, L 277 — 372	S 524	— 712 — 766 — 886
— M 768	Höppler, DL 742	Hövel, OStM 283	— 998
— L 222	Hoepner, M 880	— StM 349	— M 160 — 196 —
— J 184	— S 418	vom — S 691	202 — 202 — 320
v. — M 436 — 436	Höpner, WM 907	— — L 234 — 351	— 336 — 359 —
Hoeland, DL 934	v. Hoepner, GbM 37	— — OStM 579	502 — 528 — 546
Höler, L 377	— — DL 421	v. — M 411	— 552 — 563 — 572
Hoelder-Weiß, DL 972	Höppner, L 160 — 332	Fzhr. — M 723	— 607 — 647 — 723
Hölder, M 977	Hörauf, Oberstlt 851	Hövelmann, BDL 657	— 723 — 723 — 723
— M 1000 u. N.	Hörber, L 600	Hoever, DJ 191	— 792 — 811 — 815
Höller, WM 170	Hörchner, L 804	Höber, L 795	— 832 — 987
Hölllein, FwS 851	Hoerber, L 368	— FwM 953	— S 137 — 150 —
Hölling, S 530	Hörder, WM 700	Hövische, L 255	198 — 198 — 200
Hoelscher, S 569	— DL 540	v. Hoewel, Oberstlt	— 202 — 206 —
Höllscher, DL 465	Hoerenz, FwM 993	1018	330 — 341 — 358
— WM 988	Hörenz, WM 869	von Hövel, L 469	— 363 — 388 —
— OStB 397	Hörich, OStM 356	Hof, L 517 — 753	522 — 541 — 563
— DJ 250	Hörig, S 968	vom — L 171	— 574 — 585 —
Hötterhoff, L 753	— L 910	Hofader, Oberstlt 995	593 — 836 — 840
Höttje, S 973	Höring, M 986	v. — WM 73	— 1027
Hötzel, M 636	— S 809	— — L 984	— M 612 — 930

Hoffmann, DL 137 —	v Hoffmann Gr. v. Hoff-	v. Hofmann, WM 391	zu Hohenlohe-Warten-
156 — 178 — 239	mandegg, L 410	— Oberstlt 163	stein und Jagstberg,
— 248 — 501 —	Ritter v. Hoffmann, WM	— R 435	Fürst Johannes D.,
520 — 540 — 542	1038	Ritter — S 785	Oberstlt 770 — 882
— 588 — 794 —	Hoffmeister, Oberst 289	Frhr. — WM 138	— Jungelsingen, Prinz
814 — 832 — 843	— M 44 — 388 — 795	— — Oberst 683	Karl Gottfried, R 24
— 939 — 1034	— S 339	— — S 303 — 372	— Langenburg, Fürst
— L 132 — 137 — 143	— DL 166 — 176 —	Hofmeier, WL 697	Ernst, Oberstlt 22
— 178 — 179 —	428	— WM 868	— —, Erbprinz Gott-
188 — 194 — 203	— L 153 — 166 — 243	— R 819	fried D., L 984
— 222 — 224 —	— 251 — 343	— L 526	— Dehringen, Prinz
211 — 246 — 258	v. — WL 694	Hofmeister, M 262	Max, WM 22
— 259 — 267 —	— — M 124	— S 733	— — Prinz Hans, M
289 — 315 — 326	Hoffmeier, S 201	— L 259 — 309	22
— 342 — 349 —	— L 161	— Geh. Raurat 879	— — Prinz August,
354 — 358 — 369	Hoffmüller v. Mor-	Hofmüller, S 788	DL 393
— 430 — 481 —	naßki, L 145	Hofrichter, Oberst 324	— — Prinz Kraft, DL
483 — 504 — 517	Hofrichter, L 754	— 705	399
— 527 — 542 —	Hoffschilb, Frv DL	— M 285 — 510	— — Prinz Walbe-
549 — 553 — 556	1037	— S 227	mar, DL 392
— 573 — 596 —	Hoffschlaeger, M 565	Hoffstetter, Oberstlt 812	— — Prinz Max
751 — 751 — 788	Hoffschmidt, L 236	— M 242	Hugo, L 414
— 796 — 809 — 817	Hoffschulte, L 752	Hoge, M 39	— — Fürst Christian
— 824 — 895 —	Hoffstadt, L 310	— RM 653	Kraft, Herzog von
895 — 896 — 896	Hoffst, DL 1042	Hogennüller, M 839	Ujest, WM 21 u. R.
— 911 — 911 —	Hoffhammer, L 176	Hogrefe, Oberst 705	— Schillingsfürst,
969 — 975	Hoffmann, ObJ 60	— StB 748	Fürst Philipp Ernst,
— M bZM 652 — 658	— WM 240	Hogreive, Oberstlt 712	Prinz von Ratibor
— 662	— Oberst 794 u. R. —	v. Hohberg u. Buchwald,	und Corvey, M 22
— 3M 652	801 u. R. — 854	R 395 — 402 — 465	— — Erbprinz, Franz
— S bZM 663	— 869	— — — L 406	Joseph, Prinz von
— 3L 656	— Oberstlt 564 — 687	Hohle, Oberstlt 871	Ratibor und Corvey,
— DM 745	— 769 — 998	— L 821	L 404
— DM 8 — 746	— M 93 — 252 — 287	— DL 840	— — Prinz Moriz,
— DL 153 — 341	— 296 — 310 —	Hohenadel, L 298	Prinz von Ratibor
— 378	829 — 856 — 989	Hohenabl, DL 838	und Corvey, R 23
— StM 193 — 495	— 998	Frhr. v. Hohenaffen-	— — Prinz Chlodwig,
— DL 477	— S 178 — 284 —	berg gen. Wigandt,	Prinz von Ratibor
— StB 554	473 — 518 — 593	Oberst 685	und Corvey, L 399
— Int. Rat 71	— 733 — 800 —	Var. — — — L 215	— Waldenburg-
— Ob. Lehrer 941	812 — 813 — 843	Gr. v. Hohenau, R 400	Schillingsfürst,
— Rechn. Rat 256 —	— 872	— — — DL 403	Prinz Alexander,
552 — 838	— DL 300 — 309 —	— — — L 400	Graf von Heimbach
— 3 131 — 269 — 319	376 — 507 — 550	Hohenberg, DL 182	D., L 984
— 470 — 824	— 796 — 812 — 978	Hohenberger, S 496	Hohenner, L 787
— WM 677	— L 200 — 228 — 238	— L 313	Hohensee, Rechn. Rat
— Ob. Amtmann 610	— 238 — 241 —	Hohendorf, L 326	945
— Scholtz, WM 475	257 — 298 — 359	v. Hohendorf, Oberst	Hohenstein, WL 698
— v. Hoffmannswal-	— 583 — 752 —	302	— L 589 — 595
dau, R 456	752 — 803 — 825	— — M bZM 659	Gr. v. Hohenthal, R
— — — Walbau, Oberstlt	— 901 — 908 —	Gr. v. Hohenhan, L 400	394
84	936	Frhr. v. Hohenhausen,	— — — DL 395
— — — L 414	— DM 216	Oberstlt 870	— — u. Bergen, R 917
v. — — — WL 693	— StM 288 — 817 —	— — — M 987 u. R.	von Hohenzollern, Fürst
— — — Oberst 6	903	von Hohenleuben, Prinz	Wilhelm R. S. 191
— — — M 43	— Kr. Ger. Rat 51	Heinrich, M 23	u. 814
— — — Forv. Rapt. 102	— Garn. Pfr. 963	zu Hohenlohe-Warten-	— — Erbprinz Friedrich
— — — Gr. v. Hoffmanns-	— Rechn. Rat 861	stein und Jagstberg,	Viktor D., S 108
egg, M 461	— 3 800 — 837	Fürst Johannes D.,	— — Prinz Karl Anton
— — — — — DL 440	v. — — — WL 81	Oberst 933	D., WL 394

- von Hohenzollern, Prinz  
 Franz Joseph D.,  
 DL 192  
 — Prinz Albrecht D.,  
 L 108  
 Hohl, M 346  
 — M 607  
 — L 972 — 978  
 Hohlfeld, S 337 — 891  
 — L 334  
 Hohlz, S 193  
 Hohlwein, GDLB 492  
 Hohlmann, GDM 559  
 — M 185  
 — S 156 — 301 —  
 912  
 — L 187 — 189 — 557  
 Hohn, L 554 — 580  
 Hohnbaum-Hornschuch,  
 DL 162  
 — GM 745  
 Hohnert, M 821  
 Hohnfeldt, L 751  
 Hohnhorst, GDM 517 u. M.  
 — Oberst 284  
 — L 167 — 571  
 v. — GM 243  
 — M 951  
 — L 424  
 Hohnsbein, DL b. 3M  
 664  
 Hohorst, StM 434  
 Bar. Hoiningen-Huene,  
 M 964  
 Frhr. v. — gen. Huene,  
 GbZ 65  
 — — — — Oberst 358  
 — — — — S 114 — 256  
 — — — — 358 — 583  
 — — — — DL 114  
 v. Holbach, M 557  
 Holborn, L 311  
 Holch, L 983  
 — DL 965  
 Gr. v. Holck, M 415  
 — — L 399  
 Holder, DJ 356  
 — Egger, HZ 657  
 Holdermann, S 154  
 Holdinger, L 176  
 Holfeld, M 185  
 Hoff, StZ 303  
 Hoffe, DM 124  
 Hoff, L 440 — 554 —  
 793  
 Hofflaender, DL 241  
 Hoffländer, Oberst 833  
 — DJ 290  
 Hoffland, Oberst 2 —  
 957  
 Holland, S 733 — 801  
 — 971  
 — L 214 — 550  
 Hollander, S 588  
 Hollandt, M 266  
 Hollak, M 291 — 563  
 Hollbach, StZ 302  
 Holle, Oberst 792  
 — L 149 — 184  
 — GDM 972 u. M.  
 v. Holleben, GM 699  
 — 917  
 — — — — Oberst 10 — 240  
 — — — — Oberst 683 — 947  
 — — — — M 723  
 — — — — S 116  
 — — — — L 276 — 277 — 278  
 — — — — 279 — 449 —  
 924  
 — — — — gen. v. Normann,  
 GL 949 u. M.  
 Holled, M 502  
 Hollefreund, M 210  
 Frhr. v. Holten, GbM 76  
 — — — — L 118 — 256  
 — — — — 399 — 399  
 Hollenbach, S 805  
 Hollender, M 478  
 — Int. Rat 75  
 Holler, M 807  
 — S 794  
 — L 841  
 — HZ 653  
 Hollerith, S 1027  
 Hollert, DL 295  
 v. Holleufer, Oberst  
 682  
 — — — — FrwM 749  
 v. Holleuffer, Oberst  
 686  
 — — — — M 13  
 — — — — L 279 — 415  
 Hollfelder, L 808  
 Hollidt, S 299 — 588  
 Ritter v. — M 832  
 Holling, DL 211  
 — L 496  
 Hollmann, S 190  
 — L 237 — 454  
 — DStM 240  
 v. — DL 1034  
 Hollstein, HDL 1036  
 — S 240  
 Hollwed, M 812  
 Hollweg, L 374  
 v. Holsch u. Ponienzieb,  
 Oberst 712  
 — — — — S 297  
 — — — — DM 123  
 Holm, DL 250  
 Holm, DStM 79  
 — — — — StM 263 — 354  
 Holmberg, M 783  
 — S 783  
 Holmer, L 812  
 Gr. v. Holmstein, L 821  
 — — — — aus Bayern,  
 Oberst 705 — 773  
 — 833  
 — — — — — M 833  
 — — — — — S 781  
 — — — — — L 822  
 Holscher, M 232  
 Holsk, S 358  
 v. — S 482  
 — — — — L 482  
 Holske, L 517  
 v. Holskstein, Oberst 286  
 — — — — S 270  
 Holsken, Oberst 642  
 — S 141  
 v. Holsken, L 169  
 Holskermann, L 558  
 Holsky-Weber, M 723  
 — DL 344  
 Holskorf, L 219  
 Holskhausen, M 900  
 Holsküfer, DL 794  
 Holskoff, M 356  
 — v. Faßmann, M 739  
 Holskufen, Div. Pfr. 58  
 Holskum, L 149  
 Holsk, S 900  
 Holsk Schmidt, L 322  
 von Holskum, L 234  
 Holsk, Oberst 281 —  
 482 — 633 — 942  
 — — — — M 690 — 723  
 — — — — S 182 — 389 — 733  
 — — — — 733 — 733 —  
 924 — 1027  
 — — — — M 456  
 — — — — DL 131 — 282 —  
 581  
 — — — — L 139 — 150 — 159  
 — — — — 176 — 193 — 282  
 — — — — 296 — 301 —  
 744  
 v. Holsk, DL 159  
 Frhr. — — — — M 964 —  
 985  
 — — — — — S 959  
 — — — — — DL 600 — 990  
 v. Holskbrind, M 122  
 Holske, L 164  
 v. Holskendorff, M 466  
 — — — — 482 — 723  
 — — — — — S 110 — 733  
 — — — — — L 472  
 Holsker, L 322  
 Holskhausen, M 963  
 — — — — GM 173  
 — — — — DL 898  
 Holskheuer, S 154  
 Holskhey, M 723  
 — — — — DL 742  
 Holskmann, M 976  
 — S 976  
 — — — — DL 989  
 — — — — Div. Pfr. 66  
 Holskbars, L 313  
 Holsksha, L 209  
 v. Holskwebe, M 255 —  
 255 — 270  
 — — — — DL 145  
 — — — — StM 544  
 v. Holsk u. Ponienzieb  
 GM 699  
 — — — — — M 323 — M.  
 Holsk, S 975  
 — — — — DL 205  
 — — — — L 316 — 316 — 316  
 Holskach, L 292  
 Holskamer, DL 551  
 — — — — L 552  
 Holskappel, S 77  
 — — — — StM 802  
 — — — — DStM 547 u. M.  
 Holskberg, S b. 3M 663  
 Holsker, DL 548  
 — — — — L 547  
 Holskerland, RM 651  
 Holsktaefe, M 632  
 Holskhäuer, L 967  
 — — — — DStM 664  
 Holskhauer, DL 261  
 Holskhausen, S 511  
 — — — — DL 419  
 — — — — — L 256 — 419  
 — — — — StM 487  
 Frhr. v. M 257  
 Holskhäuser, DL 447  
 v. — — — — Oberst 997  
 Holskhey, M 524  
 Frhr. v. Holskha-Ber-  
 kett, GM 394  
 Holskinger, DL 797  
 — — — — GDM 984  
 Holskamm, S 194  
 — — — — L 195  
 Holskamm, S 834  
 Holskschub, Ar. Ger. Rat  
 776  
 Holskschuber, S 872  
 Frhr. v. — — — — Oberst  
 817  
 — — — — — L 839  
 Holskwarth, L 810  
 — — — — GDM 983  
 Holsmann, M 723

Domann, Z 142	Hopffer, WM 868	Horn, Z 171 — 201 —	Frhr. v. der Horst,
— Rechn. Rat 152	u. N.	262 — 333 — 336	WM 16
Domborn, LZ 323 —	Ritter v. — Z 783	— 349 — 436 —	— — — Oberst 130
323	v. Hopffgarten, WM 915	458 — 523 — 611	— — — M 489 — 729
v. Domborn zu Bach,	— Z 473	— 752 — 905 —	— — — N 126 — 733
h 296	— gen. Heibler, WZ	910	— — — R 434
Domburn, LZ 488	69	— 3N 873	— — — LZ 120 — 742
Domel, Z 366	Gr. — Oberst 21 —	— Wirkl. Geh. Nr. Rat	— 1034
v. Domeyer, WZ 75	481	958	— — — Z 397
— Oberst 681	Hopfmüller, LZ 841	— LZ 434	— — — v. Neumann-
— Oberstlt 686	Hopfner, Oberstlt 870	v. — WM 185 u. N.	Muer, LZ 129
— M 129	Hopmann, Z 317	— WM 648 — 703	Ritter v. Horstig gen.
— LZ 131 — 148 —	Hoppe, Oberst 59 —	— Oberst 633	b'Nubigny v. Engel-
440 — 742	705	— Oberstlt 712	brunner, h 493
— Z 135 — 463 —	— M 202 — 292 —	— M 401 — 609 —	Horsting, LZ 825
744	505	1021 — 1021	— Z 827
— LZ 612	— h 143 — 362 — 733	— h 1027	Horstmann, Z 273 —
— LZ 295	— 1015	— LZ 111 — 429	310 — 347
Domitius, h 936	— LZ 189 — 254 —	— 468	— LZ 540
de l'Homme de Cour-	281 — 354 — 556	— Z 142	— LZ 63N 656
bière, M 157	— Z 147 — 154 — 156	— LZ 578	Horzeßh, WM 1041
— — — h 141	— 187 — 200 —	Gr. — Gen. Oberst	Hoßh, LZ 971
le l'Homme de Cour-	218 — 244 — 326	765	Hofemann, M 130 —
bière, Oberstlt 686	— 360 — 360 —	Gr. — h 781	498 — 582 — 808
Dommel, Z 911	590 — 751 — 751	— h 781	— h 213
Dommelsheim, StB	— 911 — 975 —	Hornboffel, LZ 378	— 3 164
557	977	— Z 264 — 377	Hoßmann, LZ 232
Dönig, LZ 277	— WM 653	von — LZ 1034	Hoßpach, h 967
— Z 442 — 464 — 586	— Z LZ 943	Hornburg, h 284	Höpfelt, Z 172
Dönigmann, Z 485 —	— StM 610	— LZ 329	Höffe, M 100 — 584
485	— Nr. Ger. Rat 80	Hornemann, Z 184 —	Höffenfelder, M 220
Dönigmund, StB 414	— LZ 580	459	— h 222 — 510
Dönrichs, Oberst 218	— 3 150	— WM 134	— Z 143
— Z 219 — 219	— WM 679	v. Hornhardt, WM 135	Hoß, Z 190 — 191
Dönself, LZ 1034	Hoppenrath, LZ 500	— M 688	Hoßbach, LZ 259
— Berw. Inspr. 679	Hoppenstedt, WM 648	— h 334	Hoßfeld, h 301
Hoogeweg, LZ 369	— LZ 167	Hornig, M 826	Hötes, Z 236
Hooghoff, M 226	v. — WM 694	— Z 319 — 464	Hoth, M 242
Hoogkimmer, h 556	Hoppert, h 575	Horning, M 1021	— Z 471
Hoof, Z 300	Hoppstein, Z 752	Horning, Oberstlt 837	Hotov, WM 420
Frhr. van der Hoop, M	Horadam, M 785	— M 723	— Oberstlt 642
723	Mitter v. — h 783	— LZ 837	— h 733
— — — Z 428 — 492	Horbach, M 192	Frhr. v. — Viehingen	— Z 347 — 420 — 499
Hoops, M 63N 653	Horckler, Z 831	h 359	Hottas, BrM 945
Hoos, Oberstlt 686	— Nr. Ger. Rat 66	— — — LZ 107	Hottendorf, Z 499
Hoos, Oberstlt 645	Frhr. v. Horix, LZ 789	— — — Binningen, M	Hottendorff, Geh. u. Cv.
— M 365	Horlacher, M 789	287	Nr. Ger. Rat 36
van Hooven, LZ 592	— LZ 790	Hornung, h 791	Hottenroth, Oberst 881
Hopf, WM 6 — 868	Hormann, Z 548	— LZ 373	Hottet, Z 580
— Oberstlt 712	— WM 669	— Z 241 — 796	Hottes, DM 322
— LZ 226	Horn, Oberstlt 227 —	— WM 624	Hotz, Oberstlt 853
— Z 130 — 505	294 — 345 — 474	— StM 172 — 827	Hobel, Oberst 98
Hopfe, M 523	— M 136 — 335 — 543	Hornmann, LZ 63N	— h 580 — 594
— LZ 307	— 723 — 799 — 802	656	— LZ 570
Hopfen, Oberst 460	— 860 — 911	Horshelt, M 835	— Z 582
Hopfen Gärtner, WM	— h 159 — 187 —	Horst, Z 300 — 752	Höfelt, StM 842
958	230 — 599 — 733	— Div. Vfr. 52	Höfen, Z 363
Hopfer, M 928	— 893 — 931	von der — Cv. Nr. Ger.	Höben, Oberstlt 122
Hopff, M 566	— LZ 206 — 262 —	Rat 33	— LZ 742
— LZ 329	336 — 966 — 979	v. — M 181	van Hout, M 209

- v. Hounwald, M 208  
 --- S 275  
 --- DL 1034  
 Fchr. --- Oberst 997  
 --- Oberstlt 684  
 --- M 177 --- 723  
 --- S 111 --- 974  
 --- DL 1034  
 --- L 410 --- 965  
 vom Hove, S 520  
 Fchr. v. Hoverbeck, DL  
 742  
 --- gen. v. Schoenaid, GM 440  
 --- Oberst 15  
 --- DL 398 ---  
 398  
 --- L 398  
 Hoyer, GM 702  
 --- Oberstlt 712  
 --- M 240  
 --- S 368  
 --- L 169 --- 590 ---  
 789 --- 936  
 v. --- L 912  
 v. Rotenheim, S  
 119 --- 470  
 --- DL 119 --- 470  
 Gr. v. Hohm, Oberstlt  
 139  
 Hohmann, S 572  
 Hubach, L 259  
 Hubbauer, DL 804 ---  
 806  
 Hube, S 168  
 Huber, Oberst 864 ---  
 995  
 --- Oberstlt 170 --- 246  
 --- 712  
 --- M 232 --- 242 ---  
 552 --- 792 --- 818  
 --- S 530 --- 978 ---  
 1027  
 --- DL 338 --- 798 ---  
 826 --- 833 --- 848  
 --- L 239 --- 290 --- 610  
 --- 786 --- 801 ---  
 826 --- 832 --- 837  
 --- 837 --- 848  
 --- GM 787  
 --- StM 805 --- 836  
 --- StB 420  
 --- J 792  
 v. Liebenau, GM 765  
 --- M 1013  
 --- L 822  
 Fchr. --- v. Gleichen-  
 stein M 287 --- 886  
 Hubert, L 380 --- 751  
 Hubmann, DL 572
- Hubrich, L 806  
 --- GM 426  
 Huch, M 981  
 --- DL 913  
 --- L 247  
 Huchzemeier, DL 341  
 --- 344  
 --- L 572  
 --- StM 226  
 Huchzemeier, L 574  
 Huch, Oberstlt 247  
 --- L 147  
 --- Sch. Nr. Mat 62  
 Hude, GM 354  
 --- M 688  
 Hudenbroich, M 546  
 von der Hude, Oberstlt  
 38  
 Hubemann, S 292  
 Hudejed, Prof. 852  
 Hubler, Oberst 815  
 Hue, DL 342  
 Hübbe, L 367  
 Hübel, L 206  
 Hübener, Oberst 648  
 n. R.  
 --- S 934  
 --- DL 197 --- 253 ---  
 608  
 --- L 935  
 --- JM 651  
 --- GM 115  
 --- StM 581  
 Hübenthal, S bJM 655  
 Hueber, S 788  
 --- DL 788  
 --- GM 1000  
 Hüber, S 810  
 Hübers, S 239  
 Hübler, Oberst 903  
 Huebner, GM 540  
 Hübner, Oberst 705  
 --- Oberstlt 522 --- 628  
 --- 712  
 --- M 263 --- 336 ---  
 595 --- 811  
 --- S 94 --- 249 --- 352  
 --- M 825  
 --- DL 205 --- 316 ---  
 336 --- 379 --- 512  
 --- 819 --- 924 ---  
 935  
 --- L 137 --- 331 --- 336  
 --- 538 --- 784 ---  
 801 --- 928  
 --- StM 250  
 --- StM 247  
 --- JDL 656 --- 657  
 --- Nr. Ger. Rat 884  
 Hübner, J 474
- Ritter v. --- 852  
 Hübötter, L 232  
 Hübisch, Oberstlt 1018  
 Hübischmann, L 195  
 Huedt, Oberstlt 506  
 Hüdcl, S 150  
 --- L 248  
 Hüdstaedt, M 313  
 Hüffer, Oberstlt 266  
 --- L 413 --- 413  
 Huet, M 633  
 Fchr. v. Hügel, ObJ  
 996  
 --- GM 996  
 --- GM 997  
 --- Oberst 257  
 --- Oberstlt 964  
 --- M 974  
 Hüger, GM 292 --- 699  
 --- Oberstlt 489 --- 586  
 --- S 531  
 --- DL 507  
 --- DJ 580  
 Hühn, GM 539  
 --- DL 356 --- 985  
 Hühne, M bJM 662  
 Hühner, S 209 --- 389  
 --- 1014  
 --- L 25  
 Hühnlein, M 780 --- 819  
 --- 860  
 Hülbrod, S 1027  
 Hülle, M 174  
 v. Hülleshelm, Oberst  
 685  
 --- L 111  
 Hüllmann, Oberstlt 559  
 v. Hülz, DL 742  
 Hülse, FwDL 660  
 Hülsebusch, S 591  
 Hülsemann, Oberstlt  
 262  
 --- L 527  
 --- StM 343  
 Hülßen, M 691  
 --- StM 331  
 v. --- ObJ 63  
 --- GM 123  
 --- Oberst 113  
 --- M 120  
 --- S 237  
 --- DL 119  
 --- L 116 --- 119 ---  
 119 --- 122 --- 165  
 --- 347 --- 470  
 Gr. --- DL 112  
 --- Haefler, M 1021  
 Hülßenbusch, L 438 ---  
 438  
 Hülshoff, DL 212
- Hülsmann, Oberstlt 54  
 --- L 177 --- 343  
 Hülsmeyer, DL 462  
 v. Hülf, GM 411  
 --- M 539  
 --- S 148 --- 148  
 --- DL 1034  
 --- L 148 --- 380  
 Hülke, S 926  
 --- L 417  
 --- Berw. Insp. 678  
 Hümmlgen, L 354  
 Hümmerich, GM 1040  
 Hündle, M 386  
 Hüne, StM 568  
 Hünemörder, L 583  
 --- J 170  
 v. Hünerein, M 1021  
 --- M 1032  
 Hünerrmann, DL 490  
 --- GM 54  
 Hünersdorf, L 610  
 --- Ob. Nr. Ger. Rat 885  
 v. Hünersdorff, S 533  
 --- L 431  
 Hünenwaldt, L 341  
 Huenges, M 309  
 Hüniden, Oberst 334  
 Hünigen, DL 907  
 Hüniken, DL 920  
 Hünke, M 439 --- 445  
 Hünnebeck, L 608  
 Hünneleier, StM  
 Wpoh. 62  
 Hünter, DL 346  
 v. Hüpeden, Oberst 467  
 Hüppner, DL 895  
 Hüschen, DL 572  
 Hüfer, M 529  
 Huesgen, L 538  
 Hüfing, DL 320  
 Huesker, L 213  
 --- StM 1012  
 Huesmann, L 148  
 Hüster, L 504  
 Hüter, Oberstlt 493 ---  
 519  
 --- S 161  
 --- L 357 --- 357  
 Hüther, GM 85  
 --- Oberstlt 848  
 --- DL 548  
 Hüthwohl, J 302  
 Hüttel, L 901  
 --- FwM 945  
 Hüttemann, S 541  
 --- StM 312  
 Hütten, DL 345  
 Hüttenhain, L 236 ---  
 343

Hüttenhein, L 245	Fhr.v.Humboldt-Dach-	Hupf, BZ 657	<b>J.</b>
Hütter, L 841 — 1008	roeden, WM 128	Hupfauer, DZ 793	v. Jablonowski, WM
Hüttich, L 280	-- -- R 410	Hupfeld, Oberst 331	700
Hüttig, S 575	-- -- DL 414	-- M 1021	Jablonski, Oberst 321
-- WM 1041	v. Humbracht, M 917	-- DL 587 -- 1034	-- L 206
-- EtM 198	Hummel, M 167 — 511	-- L 499 — 921	Jablonski, WM 513 u. N.
Hüttlinger, S 834	-- 610 — 723	Hupperb, Oberst 37	-- Oberst 97
Hüttmann, Oberst 167	-- S 817	-- S 579	Jachmann, Oberst 115
Hüttner, S 811	-- R 426 -- 432 --	-- M b3M 652	-- S 940
-- DL 935	1032	Hurler, S 263	v. -- Oberst 712
-- L 899	-- DL 426 -- 796 --	-- JM 853	-- L 114
-- EtM 823	831 -- 978	Hurst, Oberst 864	Jadels, DL 582
v. Hüb, R 435	-- L 518 -- 972	Ritter v. Hurl, ObJ 778	Jacob, S 168 -- 845
Hufenhäuser, M 791	-- WDJ 680	Huschel, Oberst 853	-- 1027
Huffmann, S 505	Hummell, M 628	Huschle, S 595	-- DL 352 -- 376 --
Huffschmid, M 998	Hummerich, L 297	Husemann, M 248	742 -- 844
Hufnagel, WJ 080	-- GDZ 610	-- L 261 -- 290	-- L 282 -- 304 -- 497
Hufschmid, L 494	Hummich, WM 950	Husen, Oberst 133	-- 843
Hug, M 991	-- J 263	Husmann, S 572	-- M b3M 661
-- S 551 -- 966	Hummrich, DL 582	Husung, L 199	-- DStM 428
-- DL 293	Hunricht, M 290	-- M b3M 652	-- EtM 470
Hugenbubel, L 978	Hunser, Oberst 13	Huß, DL 222 -- 812	Jacobi, WM 698
Huggenberger, Oberst	Hunacuz, WM 59	-- L 269	-- Oberst 642
807	Hundeifer, S 365	Hußlein, S 810	-- Oberst 519 u. N.
Hugger, RM 677	-- L 247	Huth, Oberst 928	-- M 34 -- 235 -- 557
Hugo, WM 435	v. Hundelshausen, S	-- S 180	-- 600 -- 990 --
-- R 768	1027	-- DL 221	1006
v. -- WZ 697	-- L 449	-- L 221 -- 280 -- 907	-- S 380 -- 598 -- 815
-- Oberst 165	Hundert, Oberst 603	-- 910	-- 1027 -- 1027
-- Oberst 460	u. N.	v. -- Oberst 276	-- DL 361 -- 369
-- S 130 -- 204 --	Hundertmark, J 369	-- DL 272	-- L 130 -- 236 -- 283
375 -- 733	Hundrich, Oberst 168	-- L 272	-- 283 -- 426 -- 481
-- DL 577	-- 310	Huthsteiner, S 999	-- 586 -- 605 -- 751
-- L 461	-- L 169 -- 460	v. Hutter, ObJ 29	-- JDL 655
Huguenin, M 215	Hundrieser, S 360	Hutschenreuther, M 822	-- EtM 218 -- 535
-- S 160	Hundsbrücker, L 509	-- 823	-- LM 220
Hugues, L 262	Hundt, M 494 -- 494	-- L 822	-- Haurat 675
Huhle, Oberst 912	-- S 495	Hutt, PrM 673	-- Scherbening,
-- L 920	-- Reichs-Milit. Ger.-	Huttelmayer, L 986	Oberst 712
Huhn, M 903	Rat 1005	Hutterer, DL 810	-- v. Wangelin, S 334
-- S 936	-- von Hafften, L 272	-- L 811	v. -- ObJ 1
-- L 358 -- 930	Gr. v. -- zu Lautter-	Huttner, KStMoth.	-- WZ 210 -- 697
Huhnstod, L 347 -- 551	bach, Oberst 820	862	-- Oberst 165
Huiking, S 190	Huncke, L 556	Hufelmann, Rechn. Rat	-- M 689 u. N.
Huisman, S 547	Hunger, Oberst 705	857	-- DL 244
Huller, WZ 101	-- M 21 -- 347	Hufelmeier, L 840	-- L 410
Ritter v. -- WZ 767	-- S 152	Huwalb, DL 295 -- 295	Jacobit, L 209
Hullmann, L 754	-- DL 893	-- EtM 976	-- CStM 439
v. Hult, DL 430	-- L 894	Huwe, L 323	Jacobs, M 48 -- 228
Human, S 811	-- JDL 943	-- Rechn. Rat 410	-- 687
Humann, S 512 -- 800	-- JZ 656 -- 719	Huwendiel, DL 555	-- DL 263 -- 458
-- DL 840	Hunglinger, M 805 --	v. Hymmen, Oberst 31	-- L 161 -- 179 -- 184
-- L 790	827	-- L 467	-- 239 -- 264 -- 326
v. -- R 434	Huning, Freg. Kap. 95	Hynisch, S 281	-- 326 -- 754 -- 938
Humbert, Oberst 510	Hunzinger, M 604		-- M b3M 653
-- 712	-- DL 555		-- WM 1041
-- L 582	Hupe, M 358		-- DStM 747
v. -- S 268	-- DL 226		-- Int. Rat 82
Fhr.v.Humboldt-Dach-	Huperb, R 435		-- J 179 -- 482
roeden, WZ 694	Hupers, L 346		

- Jacobson, Adm. 96  
 — S 156 — 265  
 — DL 156  
 — L 178 — 215 — 751  
 — DL 221  
 Jacoby, M 951  
 — S bZM 655  
 — Ob.Reg. Baurat 42  
 — S 570  
 Jacquin, Int. Rat 777  
 Jacubowski, S 1013  
 Jaed, DL 286  
 Jaedel, Oberst 498 —  
 950  
 — Oberstlt 684  
 — M 525  
 — DL 481  
 — L 166 — 206 — 372  
 — S bZM 660  
 — StM 249  
 v. — M 687  
 Jädcl, DL 910  
 — L 899  
 — WM 1040  
 — LZ 910  
 v. Jädle, Oberst 997  
 u. N.  
 Jädh, M 985  
 Jaebide, Oberst 551  
 Jagemann, S bZM 993  
 Jaeger, WM 162  
 — Oberst 247 — 685  
 — Oberstlt 712  
 — M 344  
 — S 308 — 537 — 551  
 — 733  
 — DL 593 — 965  
 — L 227 — 754 — 935  
 — WM 1041  
 — OStM 1015  
 — StM 972  
 Jäger, Oberstlt 712 —  
 810  
 — S 358 — 537 — 795  
 — DL 274 — 576 —  
 831 — 972  
 — L 164 — 837  
 — DL bZM 656  
 — WM 834 — 992  
 — StM 823  
 — S 171  
 — Hill-Dir. 678  
 v. Jägersberg,  
 Oberst 1039  
 — — M 465  
 Ritter v. —, WM 778  
 Jaegerhuber, DL 283  
 Jägerhuber, Oberst 865  
 — S 808 — 809  
 Jaegerschmid, WM 694  
 Jäggle, L 977  
 Jähny, DL 839  
 Jähde, DL 475  
 Jaehn, WM 746  
 Jähni, S bZM 660  
 Jaehne, OStM 898  
 Jähne, L 899  
 Jaehner, M 513  
 Jähner, BM 1036  
 — S 749  
 Jähnich, OStM 922  
 Jaehnide, L 752  
 Jaehnigen, S 223  
 Jähnigen, OStM 164  
 u. N.  
 Jaehnle, StM 412  
 Jährig, L 152  
 Jaedel, Amtsrat 640  
 — S 288  
 Jäfel, L 753  
 — Div. Pfr. 39  
 Jaenecke, S 574  
 — L 510 — 753 — 754  
 Jänecke, M 55  
 — WM 1041  
 Jaeneke, StM 515  
 Jaenide, M 723  
 — S 216  
 — L 578  
 Jänide, S bZM 663  
 Jaenisch, M 43  
 — S 137  
 — L 534  
 Jaensch, S 1027 —  
 1027  
 Jaentich, M 1007  
 Jaerisch, L 752  
 — WM 305  
 — StM 194  
 Jaerisch, L 195  
 Jaeschke, M 501  
 — S 226  
 — DL 158 — 593  
 — WM 374  
 Jäschke, L 592  
 Jassé, DL 454  
 v. Jagemann, Oberstlt  
 611  
 Jager, Kr. Ger. Rat 39  
 v. Jagow, WM 411  
 — — Oberstlt 436  
 — — M 107 — 455 —  
 723  
 — — M 399 — 430 —  
 463  
 — — L 933  
 Jagusch, Pbl 663  
 v. Jagwitz, WM 698  
 — — S 145 — 476  
 — — L 138 — 139  
 Jahme, LZ 606  
 Jahn, WM 918  
 — Oberst 97  
 — Oberstlt 349 — 504  
 — 633  
 — M 100 — 310 —  
 527  
 — S 281 — 494  
 — DL 170 — 281 —  
 387 — 898  
 — L 179 — 182 — 209  
 — 261 — 329 —  
 371  
 — S bZM 663  
 — WM 255  
 — DL 162  
 — StM 981  
 — WM 678  
 Jahnert, DL 197  
 Jahnke, L 182 — 219  
 — StB 981  
 Jahnz, M 369  
 — S 344 — 353  
 — DL 522 — 1009  
 — L 912  
 Jahn, M 207 — 328  
 — S 579  
 — L 228  
 Jahnz, M 825  
 Ritter v. Jahnz, S 769  
 Jaitner, L 267  
 Jakob, S 309  
 — L 448 — 793  
 — Chemiker 854  
 — LZ 930  
 Jakobson, M 479 — 522  
 — L 522  
 Jamin, M 871  
 — L 787  
 Janrowski, DL 303  
 v. Jan, Heeresanwalt  
 68  
 Jande, WM 84  
 — S 175  
 — L 329  
 — OStM 130  
 Jancovius, Oberst 645  
 Jandel, S 226  
 Jander, DL 161  
 — L 254  
 — WM 340  
 Jandl, L 312  
 Janel, L 350  
 Jansen, Oberstlt 16  
 — DL 595  
 Janert, StM 163 — 282  
 Jang, StB 419  
 Janide, Oberstlt 688  
 Janz, L 784  
 Janke, WM 700  
 Janke, Oberstlt 284  
 — DL 266 — 317  
 — L 507  
 — S 654  
 Janowski, LZ 369  
 Jann, L 842  
 Jannaich, L 583  
 Janner, M 791  
 Jannert, L 131  
 Janotha, Oberstlt 712  
 v. Janowski, S bZM  
 660  
 Janja, DL 536  
 Janzen, M 556  
 — L 173 — 317 — 483  
 — 548 — 752  
 — WM 339  
 Janzon, L 252  
 Jansen, M 135 — 521  
 Janssen, Oberstlt 13  
 — 609  
 — S 336  
 — L 295 — 406  
 — S 295  
 Jansen, WM 97  
 — StM 393  
 Jankke, StM 158  
 Janken, DL bZM 656  
 Jankon, L 231  
 Jank, WM 12  
 — M 175  
 — S 1027  
 Jank, WM 1041  
 — Rechn. Rat 145  
 Janson, DL 368  
 Janké, L 230  
 Jankes, M 407  
 Janké, M 723  
 — S 316  
 Jankob, WM 491  
 Jankoch, M 32  
 v. Jankoff, Oberst 685  
 — — M 723 — 723  
 v. Jankoff, WM 44  
 — — Oberst 243  
 — — Oberstlt 690  
 — — M 1021  
 — — L 140 u. N. — 752  
 Janké, L 197 — 197  
 Du Jankus Frhr. v. La  
 Roche, M 770 —  
 788  
 Jankke, S 383  
 — BM 651  
 Janker, DL 538  
 Jankow, DL 986  
 Janker, S 192  
 Jankow, M 194 u. N.  
 Jank, M 477  
 — Rechn. Rat 983



Jaud, WM 802	Jensch, S 733	Jandé, M 324	Frhr. v. Zimhoff, Oberst
Jauer, L 553	— Int. Rat 60	Ritter v. Zhering, DL	19
Jaucerel, DM 369	Jensen, S 263	261	— — — Oberstlt 802
Jaumann, DL 978	— R 609	— — — L 252	— — — M 800 — 826 —
Jausch, M 149	— DL 337	Zhle, WM 950	833
Jaus, DStB 834	— L 229 — 572	Zhlesfeld, DL 549	— — — S 278 — 814 —
Jaworski, L 163	v. Jausen-Tusch, DL	Zhlesfeldt, Oberstlt 616	833
Jay, DL 922	1034	— Zhlenfeld, Oberst 294	— — — DL 814
— L 925	Jentges, L 456	— — — Oberstlt 689	Jmm, L 329
Jbach, L 171	Jentsch, Oberstlt 310 —	Zhu, S 246 — 246	— DL bZM 660
Jbel, L 796 — 813	508	Zhuc, DL 214	Immanuel, Oberst 302
— DStB 836	— S 214	v. — L 395	— L 294
v. Jbell, R 447	— DL 577	Zhnen, L 244 — 592	Jmme, WM 695
Jbold, L 173	— L 327 — 932	— 751	Jmmel, L 752
Jburg, StB 173	— S bZM 663	Zhnfen, L 261	Jmmelmann, S 733
Jcrath, L 517	Jenb, L 497	Zhria, L 816	— DL 937
Jde, L 751	Jenber, R 479	Zhffen, Oberst R.	— L 243
Jderhoff, L 248	Jenbich, DL 590	— S 559 — 733	Jmmendorf, L 507
Jding, M 556	— L 320	— R 789	Jmmendorff, StB 1014
Jebens, Oberst 528 —	Jenz, DL 350	Zisk, DL 336	Jmmig, WM 343
705	Jepsen, L 139 — 329	Zitschin, M 321	Jnama v. Sternegg, M
— S 70	Jeratsch, L 325	v. — Oberst 960	809
— DL 336	Jerschel, L 544 — 607	Zken, L 573	— — — S 294
— L 458 — 458	Jeremias, L 927	Zkier, FwM 749	Jnderwies, M 794
Jecht, L 158	v. Jerin, M 723	Zlander, M bZM 662	Jngenbrand, Oberstlt
Jed, Oberst 608	— R 433	Zlbern, WM 510	927
v. Jedkin, M 146	Jerke, DStB 433	v. — DL 108 — 111	Jngenohl, WM 482
Jebide, DL 913	Jermies, StB 319	— WM 29	— DL 517
Jep, DL 606	Jernis, L 913	Zchmann, S 488	v. Jngerleben, WM 98
Jehle, WM 994	Jerofch, Int. Rat 33	Zgen, M 723	— — — DL 469 — 469
Jehlin, WM 786	Jerrentrup, DL 477	— DL 159	— — — L 191
Jehrina, StB 919	Jerrmann, M 936	— L 186 — 256	Frhr. zu Inn- u. Ansp-
v. Jepsen, Oberstlt 643	Jersch, L 153	Zlner, Oberstlt 260	hausen, WM 151
— M 40	Jerksen, L 233	— M 723	— — — — M 392 —
— L 421	Jerzembsti, DL 604	— L 513 — 751	723
Jeslotti, R 825	Jesched, S 340	Zlers, DL 596	— — — — R 392 —
Jetsch, M 149	Jeschke, S 315	Zligner, M 163	739
v. Jena, WM 1005	— DL 542	— DL 571	Zoachim, Oberstlt 712
— Oberstlt 599	— L 328 — 594	Zllia, S 814	Zoachimbauer, L 814
— M 18 — 473 —	— WM 477	Zlliger, Oberstlt 509	— 816
723 — 1021	Jeschonnek, DL 589	Zlling, Oberstlt 543	Zoachimi, Oberst 705
— S 124	— L 207 — 571	— DL 892	— Oberstlt 827
— R 398 — 162 — 739	Jeste, WM 943	— L 234 — 781 — 847	Zobke, L 187
— DL 398 — 423	Jesse, M 592 — 723	— 895 — 899 —	Zobst, Oberstlt 984
— L 398	— S 573	936 — 1009	— M 981 — 999
Jenett, L 134	— L 752	Zlmann, L 272	— R 440
Jenesky, S 733	— DL 266	Zllner, M 386	— DL 791
— Mar. Wfr. 95	Jessen, M 155	— L 185	— S 802
Jenisch, M 1021	Jessen, L 212	Zlsc, WM 86	— WM 861
— L 360 — 512 — 981	Jesumann, L 905	Zlfemann, Oberstlt 438	Zoch, L 841
— 981	Jetschin, S 172	v. — (WM 73	— Wfrer 852
Jenke, Oberstlt 232	Jetter, WM 697	— — — M 491	Zochim, Oberst 12
— S 157	— WM 977	— S 296 — 491 —	Zochims, L 240
— WM. Dir. 945	— L 306 — 965	516	Zochmann, M 593
Jenne, L 502	Jeuthe, Oberstlt 1018	v. Zlten, Oberstlt 604	Zochmus, WM 701
Jenner, L 379	Jewasinski, Oberstlt	Zmendörffer, Rechn-	Zochum, Wam. Wfr. 101
— Rechn. Rat 420	340	Rat 994	Zock, DStB 559
Jennewein, L 321—316	Zffland, Oberstlt 519	Zmhof, Oberstlt 911	Zodusch, Oberstlt 648
Jennrich, L 359	— DL 456	— S 855	Zodwer, L 530 — 541
Jenrich, WM 315	v. Zgel, DL 515	Frhr. v. — Oberstlt 784	Zobl, WM 868

- Jobl, § 831  
 — § 831  
 Jodka, DStM 388  
 Jöbke, DL 187  
 Jockel, L 211  
 Joeben, DL 533  
 v. — Oberst 204 — 356  
 — M 723  
 — L 296  
 Joebide, L 806  
 Jöhne, DL 25  
 Jötel, DL 590  
 Joel, M 511  
 Joël, L 166  
 Joens, DL 568  
 Joeppen, Kath. Fels-  
 propst 666  
 Jördens, M 723  
 Jörking, M 971  
 Joerning, L 581  
 Jörs, DL 587  
 — L 158  
 v. Joest, DL 433  
 Joesten, § 489  
 Jösting, DL 342  
 Jötten, L 416  
 Johann, DL 154  
 Johannes, § 508  
 — DL 847  
 — L 174 — 179 — 409  
 — 533  
 — DGM 82  
 Johannesson, L 140  
 Johanns, L 584  
 Johannsen, L 116  
 Johansen, L 152  
 Johansen, Oberst 459  
 Johl, DL 223  
 — L 334  
 John, Oberstlt 938  
 — M 198 — 909 —  
 1021  
 — § 157  
 — DL 132 — 576 —  
 783  
 — L 170 — 262 — 306  
 — 351 — 417 —  
 582 — 588 — 605  
 — 783 — 901  
 — FivM 1014  
 — DStM 361  
 — Reg. Vaurat 33  
 — Rechn. Kat 152 —  
 319  
 v. Freyend GL 695  
 — Oberstlt 288 —  
 649 — 712  
 — M 67 — 371  
 — 723  
 — R 145  
 John v. Freyend, DL  
 145  
 — — — L 145  
 Johns, DL 569  
 — L 258  
 Johnsen, L 262  
 Johnson, L 928  
 — § 478  
 v. Johnston, Oberstlt  
 139  
 — § 733  
 Johow, GM 41  
 Johr, L 225  
 — Rechn. Kat 680  
 Jolisch, GM 430  
 Jolas, § 840  
 Jollasse, DL 235  
 Joly, M 601  
 Jonas, GM 628  
 — M 964  
 — § 496  
 — R 415  
 — DL 177 — 182  
 — L 161 — 178 — 292  
 — 475 — 498 —  
 570  
 Jonen, DL 558  
 Jonigkeit, § 523  
 Jonkheer de Casem-  
 broot, § 476  
 — Mendorp, M 453  
 — v. Schmidt auf  
 Altenstadt, § 1030  
 — Storm van's Grave-  
 sande, M 147  
 v. Jouquières, § 121  
 — L 121  
 Jooft, M 723  
 — § 471  
 Jooß, M 987  
 Joppe, L 571  
 — M 226  
 Jordan, GL 698  
 — GM 811  
 — Oberstlt 199 — 684  
 — 1018  
 — M 356 — 723 —  
 903 — 995  
 — § 98 — 217 — 276  
 — 536 — 575 —  
 593  
 — R 131  
 — DL 368 — 464 —  
 487 — 535 — 575  
 — 1034  
 — L 201 — 229 — 320  
 — 332 — 431 —  
 546 — 904  
 — § bZM 660  
 — Ar. Ger. Kat 46  
 v. Jordan, GM 19 —  
 297  
 — — Oberst 335  
 — — M 723  
 — — DL 278  
 Jorbing, DL 531  
 Jores, L 315  
 Jorns, § 291  
 — DStM 250  
 — Ar. Ger. Kat 68  
 Josef, GBZ 677  
 Josefson, DL 140  
 Josenhauf, GM 967  
 — DL 260 — 530  
 — L 987  
 Joseph, DL 372 — 558  
 — L 816  
 Josephi, Oberstlt 220  
 Josephson, L 213  
 Jost, R 613  
 — DL 290 — 528  
 — L 201  
 Josten, StM 347  
 Josuweit, M 175  
 Jostuttä, § 161  
 Jouanne, Oberst 642 —  
 705  
 — Oberstlt 455  
 — L 443  
 v. — M 463  
 — — R 426 — 434  
 Jouin, Oberst 562  
 — L 753  
 Jourdan, DL 836  
 Joux, L 360  
 Juffelsofer, GL 776  
 — Ob. Stud. Kat 852  
 Jusch, GM 746  
 Jragan, Oberst 311  
 Jule, § 973  
 Jumer, Div. Vfr. 43  
 Jrmisch, § 97 — 589  
 Jrmischer, § 896  
 — L 911  
 Jrragan, M 316  
 Jßbert, GBZ 66  
 — GM 560  
 — L 293 — 521  
 Jsemer, GM 116  
 Jsenbart, § 1027  
 Jsenburg, M 320  
 zu — und Wüdingen-  
 Birstein, Fürst Franz  
 Joseph, Oberstlt 22  
 — — — Prinz Leo-  
 pold, M 23  
 — — — Prinz Ric-  
 tor, M 23  
 — — — Prinz Karl,  
 DL 24  
 Jsenec, M 628  
 — L 807  
 Jsermann, § 252  
 Jsernhagen, L 920  
 Jsfort, L 151  
 v. Jsing, § 733  
 Jßmer, DL 297  
 Jßphorling, DL 575  
 Jffel, DL 818  
 Jffelhard, L 832  
 v. Jffendorff, Oberst  
 950  
 — — M 428 u. R.  
 — — L 920  
 Jßmer, DL 451  
 Jßmer, L 192  
 Jtt, DL 361  
 Jttel, § 311  
 Jttmann, § 554  
 Jbenblig, L 985  
 v. Jhenpitz, R 411 —  
 1032  
 Gr. — — M 432  
 Jberott, R 1032  
 Jubelt, DL 284  
 Judenack, DL 346  
 Juchich, M 951  
 Jubensfeind-Hülße, StM  
 334  
 Jüllich, § 130  
 Jüllicher, § 551  
 Jünger, DL 296  
 — L 245 — 245  
 — DZ 525  
 Jüngling, M 196  
 — DL 196 — 209  
 Juengst, § 644  
 Jüngst, DL 256  
 — L 241 — 241  
 Jünke, § bZM 663  
 — DL bZM 664 —  
 664  
 — FbM 1037  
 Jürgas, DZ 892  
 Jürgens, M 365 —  
 647  
 — DL 189 — 217 —  
 285 — 500  
 — L 303 — 935  
 — M bZM 652  
 — DStM 665  
 — DZ 517  
 Jürgensen, Oberstlt 976  
 — § 320  
 — L 352  
 Jürgensmeyer, § 584  
 — DL 584  
 Jurgensohn, L 204  
 Jürges, Oberstlt 475  
 — L 338

- Jürst, *GM* 484  
 Jütten, *R* 819  
 Jüttner, *S* 511  
 — *M bZM* 653  
 — *DEtM* 478  
 Juffa, *L* 282  
 le Juge, Oberst 712  
 Jugeit, *DL* 929  
 Juhl, *M* 452  
 — *L* 262  
 Jullb, *L* 365  
 Julius, *DL* 165  
 Jumperb, *M* 408  
 Jund, *DL* 346 — 924  
 — *L* 902  
 Junder, *M* 974  
 — v. Ober-Conteut,  
*DL* 1034  
 Junderstorff, *S* 1027  
 Jung, *GM* 4  
 — *GM* 698  
 — *M* 723 — 818 —  
 1021  
 — *DL* 145 — 364 —  
 425 — 522 — 533  
 — 542  
 — *L* 183 — 198 — 209  
 — 217 — 226 —  
 228 — 241 — 243  
 — 579  
 — *M bZM* 658  
 — *ZM* 651  
 — *S bZM* 654  
 — *ZL* 657  
 — *FivS* 660  
 — *Div. Pfr.* 77  
 — *Rechn. Rat* 517  
 — *Marchand, EtM* 427  
 Jungblut, *GM* 624  
 Jungblut, *S* 1027 —  
 1027  
 Jungcort, *M* 155  
 Junge, *S* 491 — 971  
 — *DL* 276 — 473  
 — *L* 211 — 308 — 474  
 — *M bZM* 652  
 — *ZM* 651 — 749  
 — *DEtM* 91.  
 Junge, *GM* 365  
 — *L* 269  
 Jungelobdt, *M* 559  
 — *S* 258 — 532  
 — *Geh. Vaurat* 60  
 Jungels, *DEtM* 1012  
 Jungemann, *DL* 1034  
 Jungermann, *M* 306  
 — *S* 290  
 Jungfer, *L* 525 — 590  
 Jungmanns, *L* 899  
 Jungmans, *S* 637  
 Jungmans, *DL* 183  
 — *Reg. Insp.* 843  
 Jungheim, *S* 733  
 — *Int. Rat* 34  
 Jungl, *M* 292  
 — *L* 206  
 Jungkum, *GM* 401  
 Jungleib, *L* 793  
 Jungmann, *S* 840  
 — *L* 267 — 813  
 Jungmichel, *L* 195  
 Jungnickel, *M* 892  
 — *L* 926  
 Jungschulz v. Koebern,  
*M* 433  
 — — — *R* 402  
 — — — *DL* 402  
 Jungwirth, *FivM*  
 856  
 Junide, *L* 372  
 Junius, *GM* 434  
 Junz, *S* 528  
 — *L* 817  
 Junkenis, *L* 810  
 Junker, *M* 244  
 — *S* 872  
 Jhr. v. — u. Bigato,  
*DZ* 848  
 Junkermann, Oberst  
 227  
 Junne, *S bZM* 660  
 Juppe, *S* 337  
 Jurisch, *M* 590  
 — *ZS* 653  
 Jurt, *DEtM* 927  
 Jurla, *L* 156  
 Juschla, *BDB* 656  
 Juschle, *Int. Rat* 51  
 Jussen, *L* 269  
 Just, *M* 222 — 339 —  
 570  
 — *S* 552  
 — *DL* 317 — 891  
 — *L* 902  
 — *EtM* 1014  
 — *Rechn. Rat* 487  
 Justi, Oberst 997  
 — *M* 964  
 — *S* 517  
 Justinus, *DL* 841  
 Justrow, *S* 534 —  
 561  
 Justus, *DL* 244  
 — *L* 523  
 Jutsch, *L* 340  
 Jven, *L* 330  
 — *Rechn. Rat* 679  
 v. Jvernois, *M* 919  
 Jversen, *M* 417  
 Jwand, *L* 209  
 Jwersen, *L* 754  
 — *GM* 748  
 Jwidi, *EtM* 448  
**K.**  
 Kaapde, *S* 515  
 Kaase, *M* 543  
 Kaap, *ZS* 943  
 Kaapcr, *S* 1027  
 Kabel, *L* 611  
 Kabelig, *Rechn. Rat* 136  
 Kabiersle, *L* 209  
 Kabis, *EtM* 373  
 Kabisch, *GM* 321  
 — *L* 516  
 Kabiz, *DL* 578  
 — *DEtM* 513  
 Kache, *L* 179  
 Kachel, Oberst 376  
 Kaczmarsch, *DZ* 497  
 Kabbaz, *M* 250  
 Kabe, *GM* 701  
 — *M* 190  
 — *S* 477  
 Kadelbach, Oberst 556  
 Kabelle, *S* 339  
 Kaben, *GM* 887  
 — *GM* 930  
 — *L* 895 — 930 — 931  
 — *FivM* 944  
 — *GM* 489  
 Kadgless, *S* 1027  
 Kadgien, *L* 535  
 Kadura, *L* 554  
 — *HM-Dir.* 677  
 Kacher, *DZ* 277  
 Kaebisch, *DM* 116  
 Kaiser, *DEtM* 550  
 Käfferlein, Oberst 811  
 — *M* 814  
 Kaegler, Oberst 712  
 — *M* 1021  
 — *S* 248  
 — *L* 189  
 Kachl, *M* 510  
 Kachler, *S* 590 — 593  
 — *DL* 374  
 — *L* 445 — 517  
 Käbler, Oberst 523 —  
 1018  
 — *S* 1027  
 — *L* 558  
 — *FivDL* 661  
 — *Rechn. Rat* 521  
 Kähn, *L* 286  
 Kachue, *M* 25  
 — *R* 456  
 — *DL* 426  
 — *L* 154 — 337  
 v. — Oberst 423  
 — *S* 1027  
 Kachrn, *R* 923  
 — *Ob. Kr. Ger. Rat* 60  
 Kammel, *Int. u. Vaurat*  
 886  
 Kaemmerer, *L* 188 —  
 247 — 753  
 Kämmeter, Oberst  
 687  
 — *ZM* 1036  
 Kämmerting, Oberst  
 543  
 Kämmnis, *L* 295 — 306  
 Kämpfer, *L* 366  
 — *DEtM* 394  
 Kaempfe, *M* 199  
 Kaempfe, *M* 473 — 723  
 Kämpfer, *S* 281  
 Kaempffe, *M* 310  
 — *L* 357  
 Kaempffer, *ObZ* 87  
 — *L* 456  
 Käppel, *S* 816  
 — *L* 306  
 Käppler, *M* 909  
 — *L* 197  
 Kaerber, *L* 207  
 Kaernbach, *S* 512  
 — *DL* 163  
 — *L* 341  
 Kärnbach, Oberst 641  
 — *DL* 283 — 497  
 — *FivM* 659  
 Kaesner, Oberst 335  
 — *S* 915 — 928  
 — *L* 191  
 — *DL bZM* 663  
 Kästner, Oberst 939  
 — *S* 929  
 Kaeswurm, *L* 452  
 Käswurm, *L* 408  
 Käsh, *M* 807  
 — *L* 839  
 Käshberg, *S* 897  
 Kactel, *Rechn. Rat* 680  
 Kaecher, Oberst 191  
 — *DL* 192  
 — *GM* 746  
 Kaebler, *S* 916  
 Käuffer, *GM* 868  
 — *M* 831  
 Käuffert, *FivL* 993  
 Käuffer, *M* 911  
 Kaewel, *L* 503 — 503

Kaßl, R 826	784 — 828 — 832	v. Katinowski, S 733	v. Kameke, Oberst 401
Kaße, S 159	— 832 — 908	Katlich, Oberst 912 —	— 490 — 712
Gr. v. Kagenack, WM 2	Kaiser, S 943	950	— S 130 — 283 —
— — — 278	— WM 917	v. Kattich, L 438	635
Kahl, Oberst 611	— M 798	Katt, DL 250	— — DL 169 — 472
— M 531	— Witt. Ob. Pfarrer	Katloff, WS 961	— — L 113 — 142 —
— L 189	883	Katlowski, R 607	351 — 372 — 401
— WM 652	— Kurat 675 — 863	— DL 338	— 401 — 401 —
— DL 484	— Rechn. Rat 846 —	— L 338	401 — 402 — 410
— Div. Pfr. 29	861	v. Kattstein, M 723	Kamernecht, M 811
v. Kahlben, Oberst 513	— DL 591 — 969	Katt, DL 788	— S 811
— M 340	Kalahne, DStM 285	von der — Mr. Ger. Rat	Kamiensti, StB 605
— — S 123 — 317	Kalame, M 723	36	v. Kamnich, M 345
— — L 131	Kalash, L 205	Kallab, S 237	— S 285
Kahlc, Oberst 479 —	Kalau v. Hofe, Oberst	Kalle, Oberst 10	Kaminsky, L 968
618	429	— S 311	Kamlah, S 588
— M 539	— — — Oberst 1018	Kallce, Ob. Mr. Ger. Rat	— DL 442
— S 578 — 1027	— — — M 432 — 505	961	v. — M 43
— DL 256	— — — S 168	Kallenbach, DL 225 —	Kamm, S 969
— L 259	— — — DL 418	376	— L 361 — 970
— WM 334	Kalb, Oberst 832	— DStM 388	— WM 324
— DStM 137	— DL 836	Kaller, DL 458	Kammann, S 551
— StM 717	Kalbe, S 733	Kalliefe, WM 646	— L 483
Kahlreis, StB 589	— S 1036	Kalina, WM 1041	Kammel, DL 176
Kahlenberg, M 112	v. Kalben, R 739	Kalinowski, DL 581	Kammer, L 572
— L 420	— — — L 455	Kalinovoda, M 723	Kammerer, WS DL 994
Kahler, Oberst 139	Kalbhus, Oberst 788	Kalinoyer, S 185 —	Kammerhoff, WS 74
Kahfert, L 793	— S 363	1015	Kaminhuber, L 812
Kahleyh, M 284	Kalbhuß, S 550	Kallien, S 246	Kaminer, Oberst 971
— DStM 1012	Kalbiger, S bZM 660	Kallweit, M 690	— M 1021
Kahmann, DL 553	Kalcher, M 160	— DL 499	— L 303
Kahmann, Oberst 903	— M bZM 663	— StB 421	Kamp, S 551
— DL 588	v. Kaldreuth, WM 702	v. Kalin, Oberst 68	— FwM 749
Kahnert, M 305	— — — Oberst 712	— — — M 112	Kampe, DL bZM 660
— DL 427	— — — M 73 — 314 —	— — — S 112 — 270	Kampf, L 416
Kahnß, WM 562	320 — 429	— — — M 481	Kampffmeyer, DL 566
Kahnstedt, L 751	— — — S 733	Kalmufow, S 303	Kampffhenkel, DL 555
Kaiser, L 238	— — — DL 108 — 131 —	Kalmus, L 555	v. Kampffhener, R 428
Kainz, DL 806	145	Gr. v. Kalnein, R 122	Kampmann, S 25 —
Kainzinger, Laz. Insp.	Gr. — — — M 1021	— — — L 427	285
862	v. Kalstein, M 120 —	Kaloff, L 231 — 231	Kamps, DL 187 — 503
Kairies, DL 137	1021	Kalow, M bZM 659	— 596
Kaisenberg, L 803	— — — S 129 — 377	Kalleis, L 821	— L 558
— DL 249	— — — R 396 — 109 —	v. Kaltenborn-Steckau,	— M bZM 652
v. — Oberst 136 u. R.	1032	M 228 — 255	v. Kamps, WM 699
— — — S 112 — 138	— — — DL 404	— — — S 559	— — — M 594
— — — L 244	Kalbwey, S 1027	— — — DL 112	— — — S 278 — 1027
Kaiser, WM 337 — 356	— L 188 — 303 —	— — — Div. Pfr. 72	— — — DL 229
— 805	331	Kaltenegger, M 804	— — — L 496 — 714
— Oberst 551	Kalbrad, Oberst 141	Kaltenhäuser, L 292 —	— — — StM 286
— M 189 — 342 —	Kaleph, DL 265	752	Standeshardt, L 321
723 — 839	Kalff, DL 205	Kaltschmidt, L 351 —	Kander, S 1027
— S 146 — 304 — 513	— L 159	351	Kandewig, L 208
— 566 — 809 u. R.	— FwM 658	Kalweit, L 463 — 754	— — — L 181
— DL 201 — 267 —	Kaliebe, DL 568	— 754	Kandt, L 200
909	— StM 366	— DStM 1015	Kandh, S 511
— L 151 — 189 — 251	Kalinte, M bZM 654	Kandc, S 331	— — — L 473
— 283 — 285 —	v. Kalinowski, Oberst	Kamede, S 169	Gr. v. — Oberst 108
295 — 302 — 350	705	v. Kameke, WM 632	u. R.
— 461 — 546 —	— — — M 687 — 1006	— — — Oberst 118	

Gr. v. Stanib, Oberstl 149	Mappesser, DL 538	Marpe, GDL 640	Mäßler, GDL 420
--- R 397 --- 402	--- L 269 --- 544	Marper, L 343	Mäßner, L 149
--- DL 392	--- GDL 360	Marpf, Oberstl 780	Mahnig, L 331
van Mann, DL 231	Mappie, S 333	--- L 845	Mahpohl, M 196
Fehr. v. Manne, DL 148	Mappler, Oberstl 798	v. --- Adm. 2	Mathe, M 212
Manneleher, L 152	--- DL 580	Marpinski, DL 352	Matheber, L 806
Mannenber, M 162	--- L 211	Marpowski, S 273	v. Matthen, GdZ 98
--- L 537	Mappus, L 238	Marrafah, S 577	--- Oberstl 16
--- R 656	Mapä, DL 292	Marrenstein, DL 569	--- S 114 --- 177 --- 352
Mannengieser, GM 20	--- Rechn. Rat 292	Marrer, DL 809	--- R 739
--- Oberstl 533	Mapteinat, GDL 396	Marst, Oberstl 311	--- L 835
--- M 723 --- 894	Mapuste, DL 541	--- S 151 --- 311	Matich, L 754
--- DL 303	Mapbaum, L 512	--- L 259	v. Matte, M 120
v. Mannewurff, M 125	Marbe, GM 564	--- PrM 673	--- S 108 --- 733
Matelberg, L 332 --- 751	--- S 204 --- 568	Marstädt, B 305	--- DL 1034
Mauter, Oberstl 356	--- DL 251 --- 412 --- 511 --- 568	Marsteb, DL 478	--- L 436 --- 455
--- M 279 --- 723	Marbstein, DL 356	v. --- S 125 --- 215 --- 265 --- 270	Mattner, S 133
--- DL 932	Marcher, M 572	Marsten, S 317 --- 317	--- DL 164
--- StM 335 --- 1042	v. Marborff, Oberstl 397	--- L 195 --- 293 --- 346	Mattrein, M 723
Matrasinski, GDL 524	Marq, DL 902	--- 744	Matz, S 290
Matrus, M 557	--- L 902	Marstens, L 155	--- L 248 --- 290
--- DL 209	Marqe, M 649	Maruth, M 529	Mattenbach, DL 199 --- 291
--- Mr. Ger. Rat 74	--- S 552	--- S 1027	v. Matzler, Oberstl 705
Matz, GM 1038	--- DL 283	Marub, L 205	--- R 422
Matzler, Oberstl 825	--- L 370	Marwiese, Oberstl 7	--- DL 316
--- DL 558	v. Marzer, GM 682	--- L 752	--- L 124 --- 650
--- L 155 --- 277 --- 809	--- Geh. Rechn. Rat 993	Matz, Oberstl 350	--- gen. v. Bobewils, GM 701
--- 812	Marzup, Geh. Ratrat 777	Matzschel, L 209	Mattenstein, L 306
Matzki, Wirk. Geh. Rr.- Rat 45	Matz, L 566	Matzner, GdZ 678	v. Matzenberg, GM 648
Matzow, L 464	Matzius, DL bZM 664	Matzsch, Div. Pr. 49	--- Mr. Ger. Rat 58
--- GDL 1040	Matzius, S 527	Matzube, GdZ 678	Mattmann, Oberstl
Matz, Oberstl 685	--- M bZM 662	Maselovskij, M 565	577 --- 691 --- 998
Matzelsch, L 209	Matzowski, Oberstl 646	Masinger, S 226	--- M 294 --- 723 --- 973
Matens, B 198	--- S 209	Mastische, M 739	--- 975
Matfer, GDL 823	Matl, M 544	Mastke, L 136	--- S 193 --- 235 --- 733
v. Matff, Oberstl 1039	--- S 800 --- 812	Mastur, Oberstl 772	--- L 526 --- 566 --- 754
--- R 971	--- L 838	--- M 826	--- 968
Mathegast, L 508	--- St. Apoth. 863	--- Rechn. Rat 789	Masthold, GDL 531
v. --- M 723	--- Rechn. Rat 289	Mastpar, Rechn. Rat 861	Mattmann, Oberstl
--- L 650	--- B 833	Mastper, DL 231	903
--- L 179	Matlewski, Oberstl 559	Mastpril, L 751	--- M 497 --- 903
Fehr. v. Mat-herr, GDL 31	v. Matlinski gen. v. Car- lowitz, Oberstl 712	Mastpauk, M 207	--- S 174 --- 1013
--- Oberstl 712	--- M 273	Mast, Oberstl 865	--- R 610
--- 917 --- 923	Matlowa, S 508	Masten, GdZ 89	--- DL 190 --- 457 --- 1011
--- M 396	v. Matmauskij, M 473	--- M 146	--- L 267 --- 355 --- 359
--- R 452	--- R 605	--- L 574	--- 493 --- 523
--- DL 742	Matmann, M 192	--- DL 288	--- GDL 238 --- 1041
--- L 822	Matn, L 812	--- StZ 274	--- DL 252
Matlusch, M bZM 652	Matnaph, S 350 --- 971	--- B 500	--- PrM 672
Matp, DL 300	Matnab, M 165	--- Sidmann, Oberstl 947	v. --- GdL 949 --- 949
--- L 312	Matner, M 786	Mastin, L 153	--- GM 446
Matpe, L 326	Matrow, DL 142 --- 1034	Mastner, M 154 --- 601	--- M 80
Matpelmeyer, L 810	--- L 458	--- DL 800	--- R 1000
Matpes, M 1032	--- B 504	--- L 823	Ritter --- M 795
--- R 651		Mastrup, L 608	Maul, S 389
			--- L 864 --- 457 --- 902

- Maul, DJ 512  
 Maulbach, Oberstlt 111  
 — M 362  
 — S 503  
 Maulbars, M 452 u. N.  
 — M 448  
 Maulen, Oberstlt 1018  
 v. Maula, M 72  
 — DL 464  
 Maumann, L 148  
 — Mr. Ger. Rat 885  
 Maumanns, M 266  
 Maun, L 225  
 Maumbinya, L 970  
 Maune, L 577 — 752  
 Maupert, WM 203  
 Maupisch, Oberstlt 13  
 — 550  
 Maurisch, M 939  
 Mausch, L 259  
 Mauß, L 298  
 Maute, DL 201  
 — L 25  
 Maunter, S 733  
 Mauth, J 848  
 Mauschke, L 502  
 Maub, DL 462 — 485  
 — L 448  
 Maugleben, L 567  
 Maull, S 388  
 Mauser, Oberstlt 629 —  
 1018  
 — M 316 — 1021  
 — S 217 — 733  
 — DL 166 — 322 —  
 361 — 495 — 504  
 — 1034  
 — L 124 — 213 — 430  
 — 451 — 451 — 582  
 — 754 — 926  
 — WM 178 — 213  
 — DStM 664  
 — Geh. Mr. Rat 79  
 — Mr. Ger. Rat 45  
 v. — WM 466  
 — — Oberstlt 1010  
 — — M 739  
 v. Mauczynski, WM  
 312  
 Mawelmacher, WM 17  
 Maweran, Div. Pfr. 34  
 Mawfa, L 187  
 Mawohl, StB 484  
 Maz, L 975  
 Mebbel, M 822  
 Meber, Wirkl. Geh. Rr.-  
 Rat 74  
 v. — S 138  
 Meck, S 975  
 Meckenburg, DL 542  
 Mecking, M 376 — 483  
 — L 512  
 Meckor, S 268  
 — L 583  
 Meckel, Oberstlt 969  
 Mecker, M 691  
 — DL 797  
 Meckerstein, Oberst 68  
 — Oberstlt 712  
 — L 522 — 752 — 754  
 — 989  
 Meckel, S 631  
 — DL 177 — 306  
 — L 338 — 810  
 Meckler, DL 329  
 — L 329  
 Meckel, WM 703  
 — Oberst 781  
 — M 412  
 — R 419  
 — DL 785  
 — FwDL 660  
 v. Meckler, WbJ 65  
 — — WM 83 u. N.  
 — — M 334 — 534  
 — — S 733 — 1027  
 — — L 171  
 Meckler, WbM 692  
 — DL 313 — 742  
 Meckel, L 165  
 Meckel, FwS 659  
 Meckel, Oberst 641  
 — S 554 — 556  
 — L 501  
 Meckel, S 337  
 — L 754  
 Meckel, Oberst 207  
 — Oberstlt 1010  
 — M 130  
 — DL 364 — 529 —  
 595 — 893  
 — L 901 — 904  
 — M 486  
 — W 480 u. N.  
 — Mr. Pfr. 95  
 — PrM 673  
 v. — DL 468  
 Meckelberg, Oberstlt 920  
 u. N.  
 Meckel, Oberstlt 1018  
 — L 832  
 Meckel, DL 697  
 — WM 868  
 — Oberstlt 77 — 847  
 — M 296 — 835 — 839  
 — R 846  
 — DL 267 — 966  
 — L 267 — 494  
 — Baurat 677  
 — DJ 984  
 Meckner, S 537  
 Meckner, S 299 — 350  
 — DL 142 — 300  
 — L 976  
 — Mechn. Rat 861  
 — DJ 808  
 v. Meckner, WM 74  
 — — Oberst 172  
 — — M 125 — 301 —  
 691  
 — — L 173  
 Meckel, M 506  
 — R 378 — 827  
 — WM 664  
 Meckisch, L 553  
 Meckler, L 554  
 Meckelsen, L 978  
 Meckel v. Stradonik, S  
 733  
 Meckel, L 336  
 Meckel, J 124  
 Meckel, Oberstlt 879 — 936  
 — DL 896  
 Meckel, DL 325  
 Meckel, L 796  
 Meckel, WM 447 — 556  
 — Oberst 12 — 101 —  
 200 — 335  
 — — Oberstlt 689 — 712  
 — 969  
 — M 314 — 337 — 505  
 — 562 — 598 — 601  
 — 825  
 — S 318 — 978  
 — DL 234 — 239 —  
 306 — 408 — 507  
 — 538 — 538 — 546  
 — 554 — 586 — 928  
 — 970  
 — L 173 — 201 — 277  
 — 318 — 370 — 443  
 — 487 — 498 — 508  
 — 578 — 843 — 986  
 — B 855  
 — WM 445  
 — DStM 372 — 747  
 — 1042  
 — StM 800  
 — Div. Pfr. 66  
 — Db. Ing. 853  
 — DJ 558 — 969  
 v. — Oberstlt 870 —  
 951  
 — — M 430 — 833 —  
 892  
 — — R 739  
 — — L 503 — 828 —  
 915  
 Meckler. — DL 1038  
 Meckler. — Oberst 163  
 Me. v. Keller, L 211  
 Kellerhoff, M 723  
 — L 751  
 Kellermann, S 733 —  
 797  
 — L 290 — 312 — 904  
 — WM 455  
 — WbJ 680  
 Kellermeister v. ber  
 Lumb, M 1021  
 — — — S 1027  
 Kellert, J 894  
 Kelling, FwS 944  
 — Reg. Baurat 939  
 Kellner, M 262 — 514  
 — 723  
 — DL 912  
 — L 151 — 267 — 275  
 — 354 — 492 — 912  
 — FwS 855  
 — Mr. Ger. Rat 49  
 — DJ 477  
 — J 190  
 Kellnotat, FwS 660  
 Kellm, J 137  
 Kellpe, L 354  
 Kelling, FwM 750  
 Kellisch, S 793  
 Kemmer, Oberst 840  
 — DL 742  
 — WM 680  
 Kemmerling, StM 173  
 Kemmler, L 420  
 — Baurat 863  
 Kemmer, S 1027  
 v. Kemnitz, WM 12  
 — — Oberstlt 712  
 Kempas, L 222  
 Kempe, WM 510  
 — S 594  
 van Kempen, S 251  
 Kemper, Oberstlt 498  
 — DL 483 — 483  
 — L 754  
 — J 577  
 Kempermann, L 344  
 Kempf, DL 695  
 — S 222 — 807 —  
 1007  
 — DL 364  
 — L 211  
 Kempff, M 691  
 — L 580  
 v. Kempis, M 1022  
 v. Kempis, S 273  
 Kempt, DL 522  
 Kempte, R 413  
 Kempter, S 840  
 Kemrat, L 150 — 156  
 Kemter, DL 911

Kemter, Z 224  
 Kennemann, Z 751  
 Kennes, Z 566  
 Kentenich, WM 238  
 Kentner, Z 969  
 Kentrat, ZDL 1036  
 Kenzler, Z 928  
 Kessler, M 1011  
 Koppel, WM 700 — 701  
 — Z 511  
 Kessler, WZ 695  
 — Oberst 682  
 — ZL 182 — 211  
 — Z 576 — 987  
 Kerber, Oberst 607  
 — Z 275 — 825  
 — WM 337  
 Kerckhoff, Oberst 186  
 Kerckau, ZL 657  
 Kerckmann, Z 176  
 Kerckhof, Z 175  
 — WM 746  
 Kern, WM 701  
 — Oberst 541  
 — M 426  
 — Z 532 — 787  
 — N 460  
 — ZL 326 — 594  
 — Z 200 — 283 — 290  
 — 292 — 312 — 323  
 — 335 — 792 — 791  
 — 806 — 982  
 — ZwZL 944  
 — WM 161 — 1011  
 — Z 311  
 — PrM 673  
 v. Kern, WM 340 u.  
 N.  
 — Oberst 997  
 — WM 665  
 Kernwein, DL 821  
 Kerninnis, WZ 679  
 Kerschbaum, StZ 835  
 Kerschstein, Z 797  
 v. Kerzenbrock, Z 434  
 Kerstein, Z 236  
 Kersten, WM 12  
 — Oberst 473 — 1018  
 — M 512 — 1022  
 — Z 214 — 521 —  
 572  
 — DL 526 — 542 —  
 924  
 — Z 203 — 415  
 — StM 205  
 Kerstens, ZDL 654 —  
 1038  
 Kersting, DL 635  
 — StM 198  
 v. Kersting, WM 692

v. Kerzenbrock, Z 403  
 Kertscher, M 934  
 — Z 612 — 893  
 Kes, M 937  
 Kestelin, StM 82  
 Kester, Z 319  
 Frhr. v. Kesting, WZ  
 767  
 Kessel, M 318  
 — Z 337  
 — DL 511  
 — Z 204 — 511  
 — Wirkl. Geh. Kr. Rat  
 57  
 v. — Gen. Oberst 27  
 — WM 44  
 — Oberst 712  
 — M 90  
 — Z 119  
 — N 1032 — 1032  
 — DL 119 — 437  
 — Z 108 — 112 —  
 113 — 400 — 400  
 — 751  
 Kesseler, DL 579  
 Kesselfaul, Z 428  
 Kesseling, M 840  
 Gr. v. Kesselstatt, Z  
 461  
 Kessing, Z 152  
 v. Kessing, WM 1009  
 — Oberst 947  
 — Z 891 — 924  
 Kestel, Oberst 853  
 Kesten, Z 476  
 Kestermann, DL 901  
 Kesternich, Z 217  
 Kestling, StM 793  
 Kessler, WM 868  
 — Oberst 705  
 — Oberst 712  
 — M 174 — 175 — 513  
 — 573 — 871  
 — Z 355 — 1027  
 — DL 156 — 489 —  
 592 — 785 — 816  
 — Z 149 — 159 — 213  
 — 228 — 255 — 509  
 — 744 — 754 — 794  
 — 977  
 — DL bZM 656  
 — StM 160  
 v. — Oberst 13  
 — M 130 — 723  
 v. Kesztydi, WM 700  
 — Z 375  
 — DL 480  
 v. Kesztydi, Z 430  
 Frhr. v. Ketscholdt,  
 Oberst 712

Frhr. v. Ketscholdt,  
 DL 403  
 — Z 114 — 416  
 Ketschen, DL 263  
 — Z 376  
 Ketteler, Z 495  
 Frhr. v. — M 739 —  
 1032  
 — Z 404 — 518  
 Kettensell, WZ 693  
 — Z 486  
 Kettenbach, Z 313  
 Kettenburg, M 189  
 — Z 606  
 Ketterl, Z 814  
 Kettler, WM 701 — 701  
 — Z 313  
 — Z 596  
 v. — Oberst 505  
 — DL 516 — 516  
 — Z 399  
 Frhr. — Z 122  
 — Z 108 — 374  
 Ketting, Z 344  
 Kettner, Oberst 34  
 — Z 537 — 913  
 — Z 341  
 — WM 231  
 — GDW 446 u. N.  
 Ketz, Z 335  
 Ketzche, Z 321  
 Ketzsch, Z 329  
 Keud, DL 161  
 v. Keubell, WM 476 —  
 703  
 — M 399  
 — Z 108 — 444 —  
 444 — 492  
 Keuffel, DL 335  
 Keul, DL 352  
 — WZ 679  
 Keuller, Z 247  
 Keune, DL 577  
 — Z 322  
 Keuper, DL 234  
 Keuthe, HlM-Dir.  
 679  
 Keuter, Z 186 — 571  
 — WZ 640  
 Keuwisch, Oberst 315  
 Keul, Z 283 — 1027  
 — StM 120  
 Kehler, M 365  
 — Z 202  
 Kehler, M 910  
 — DL 176  
 — Z 191  
 Gr. v. Kehlerling-Neu-  
 stadt, Oberst 1018

v. Kehlerling, M 1006  
 Frhr. — M 255  
 — Z 251  
 Gr. — DL 782  
 — Z 397 — 429 —  
 430 — 462  
 Kehler, Z 263  
 Kehlerich, Oberst 886  
 Kham, DL 799  
 Frhr. v. Khamnach, M  
 270  
 Kiedler, HlM 676  
 Kiedon, M 723  
 — Z 382  
 — StM 1014  
 Kiebach, Z 318  
 Kieckebusch, M 462  
 — Z 389 — 602  
 — Z 418  
 Kieckhaefer, Z 328  
 Kieckhesel, WZ 674  
 Kieckhoefer, Z 1011  
 Kieckhöfer, PrM 673  
 Kieckisch, WZ 994  
 Kiecker, Oberst 869  
 — Z 552 — 968  
 Kieffer, Oberst 629  
 — Z 835  
 Ritter v. — Oberst 765  
 Ritter v. Kiehaber, WZ  
 867  
 Kiehl, M 852  
 — Z 1007  
 Kiehn, Z 441  
 Kiehne, DL 239 — 695  
 — Z 144  
 Kieckebusch, Z 585  
 Kiel, Z 342  
 — Z 217 — 534  
 Kiele, ZDL 943  
 Kieker, Z 326  
 Kiehorn, Z 138  
 Kielmann, Z 188  
 Gr. Kiekmansdaga, WM  
 890  
 Gr. v. — Oberst 263  
 — 1018  
 — M 449  
 — Z 122  
 Kienast Z 381 — 585  
 Kienbaum, Z bZM 654  
 Kienle, DL 800  
 Ritter u. Edler v. — M  
 786  
 — — — — — Rechn. Rat 862  
 Kienich, Oberst 252  
 — M 229 — 344 — 526  
 — Z 297  
 — Z 25 — 221  
 v. — DL 110

v. Aienitz, Q 245 — 274 — 473	Aigenstein, Q 796	Aiol, Q 585 — EtW 470	Airsch, M 920 — Q 129
Aienischerff, Q 172	Aiffan, Oberst 870	Aipfer, B 589	— Q 225 — 893 — 935
Aienzle, M 968	— M 289	Aipfmüller, M 826 — 836	— GW 478
Aiep, Q 596	— Q 264	Aiple, Oberst 705	— QEW 916
— Q 752	Aiffant, Q 845	— Q 533	— QEW 516
Aierchner, FwH 750	v. — M 818	Aipper, EtW 149	Airschbaum, Q 504
Aiermayer, Q 809	— M 821	— M 607	— QEW 191
— Q 836	— Q 834	— Q 320	v. — WM 779 — 860
— B 805	Aiffowski, Q 304	Aipping, Q 619	— Q 819
Aiermayer, Q 827	Aiffander, Q 482	— WM 315	— Q 785 — 823 — 972
Aierstein, Oberst 266	Aiffermann, Oberstl 805	— Oberst 618	Airschner, Q 837
Aische, Q 612	Aiffian, B 531	— Q 159	— Q 909
Aiesel, Oberstl 626	Aiffing, Q 344	Airsch, Oberst 59	— EtW 158
— 648 — 689 — 909	Aiffmann, M 125 — 293	— Oberst 601	— M 793
— M 932	Aiffmayer, Q 812	— Q 809	Airschnid, M 691
— Q 790 — 844	Aiff, Q 231	v. Airschbach, Gen.	Airschning, Q 194
— QW 906	Aiffz, Q 238	— Oberst 927	Airschstein, Q 586
Aieselbad, B 522	Aimberger, FwH 855	— Oberst 901	— Q 208 — 208 — 242
v. Aiesenwetter, WM 914	Aimmel, Q 795	— Oberstl 881	— 243 — 464
Aieser, Q 288 — 290 — 634	— Q 906	— M 891 — 900 — 902 — 902	Airschlein, Q 341
— Wirkl. Geh. Kr. Rat 6	— Q 816	— Q 890	— QEW 747
Aiesewetter, Q 251	Aimnich, Q 543	Frhr. — M 442	Airsten, M 922 — 939
— EtW 428	Aim, Q 167	— Q 281	— Q 951
— B 115	— Q 348	Gr. — Gen. Oberst 1005	— Q 931
Aiesgen, Q 478	— Q 266	— Q 110	— Q 189 — 243
Aiesler, Q 367	Aimdel, M 485	Airschbauer, Q 804	— Q 184 — 199
Aiesler v. Aiesling auf Aieslingstein, Oberstl 798	Aimder, QW 949	— Q 804	— QEW 832
— M 807	Aimdermann, Oberstl 591 — 631	Airschberg, Q 350	Aische, M 316
— Q 845	— Q 257 — 969	Airschepauer v. Airsch- dorff, Q 892	— Q 160
Aiesow, Q 305	— Rechn. Rat 260	Airsch, Q 218	— Q 535
— Q 308	Aimdlar, Q 497 — 554	Airschhauser, Q 977	Aissel, Q 319 — 754
Aiesz, Q 811 — 977	— Q 574	Airschheim, M 377	Aissinger, Q 633 664
Aiesel, M 481	— EtW 366	— Q 218	Aissling, Q 463
Aieslich, Oberstl 158	Aimdsing, Q 1027	— EtW 1016	Aissrow, Q 326
— M 229 — 362	Aimds Müller, Q 799	Airschheimer, GW 329	Aist, Q 738
Aiesling, Q 868	Aim, Q 975	u. M.	Aistner, Q 551
— M 966	Aimz, Oberstl 532	Airschhoff, M 902	— Q 796
— Q 987	— M 452	— Q 906	v. Aistowski, Q 285
— Q 791	Aimz, Q 813	— Q 273	v. Aistowski, Q 482
— Q 806 — 842 — 908	Aimlein, Q 797	Airschmaier, Oberst 705	Aistalt, Oberstl 866
— WM 889	— Ob. Chemiker 854	— Q 839	Aistler, Oberstl 247
— QEW 827	Aimne, M 723	— M 819	— M 462
— Ob. Reg. Inspektor 945	Aimner, Q 25	Airschner, Oberst 185	Aistling, M 491 — 723
v. Aiesell, Oberstl 124	Aimsofer, Q 804	— M 91 — 918	— Q 966
— M 117 — 626	Aimsky, QEW 526	— Q 153 — 1027 — 1027	Aistler, Q 368
— Q 95	Aimtscher, Q 638	— M 918 — 921	Aistmann, Q 184
Aiewiet, Q 244	Aimze, Q 229	— Q 186	Aittel, Oberstl 325
Aiewiz, Q 169	Aimzel, WM 683	— Q 163 — 592 — 923	— M 794
— Q 201	— Q 1027	— QW 665	— Q 785 — 899
Aiewning, Q 365	— Q 208	— Ob. Kr. Ver. Rat 777	— Q 785
Aikisch, Q 164	Aimzel, Q 159	Airmater, Q 794	— EtW 540
Aikz, Q 751	— B 832	Airmatze, Q 209	— B 828
Aikbach, Oberstl 181	Aimzelsbad, Q 968	Airn, Q 978	Frhr. v. Aittlich, Oberst 106 — 522
Aikburger, Oberstl 1018	v. — Q 906	— Q 978	— — — Oberstl 637
	Aimzler, Q 867	— QEW 971	— — — M 149 — 728
	Aiod, Q 338		— — — Q 539
			— — — Q 538



Aittmann, MarGW 1010	Maus, M 636 — 987	Melamp, L 216 — 305	Melinde, L 548
Aih, DL 167	— DL 609 — 857	Melmann, M 368	Melnde, Oberst 304
— FbDL 1037	— Jnt.Rat 961	Melner, GW 700	— M 327
Aigel, EtW 1014	Mausa, S 377 — 536	— Oberst 154 — 484	Melndrecht, Jh 853
Aigina, L 800	— L 164	— 548	Melmann, DL 977
Aiginger, S 989	Mausch, S 913	— Oberst 315 — 712	— L 975
Mus, S 306	Mausler, DL 344	— M 183 — 266 — 327	Melndichsel, S 633
— L 245	— L 149 — 212	— 366 — 543	Melndob, DL 336
Miy, L 594	Mausner, L 518	— S 320 — 363 — 572	Melndrath, L 517
Mlaas, L 269	Mausner, L 847	— 593 — 818 — 831	Melndschmidt, Oberst
Mlabe, EtW 509	— GW 771	— 975 — 1027	647
Mlaboschte, PrM 672	Mlawell, S 167	— R 739 — 823	— Oberst 685 — 933
Mlabe, L 570	Mlawitter, M 96 u. N.	— DL 157 — 546	— M 599
Mlaeber, GW 648	— S 368	— L 182 — 244 — 291	— S 733
— S 227	— DL 510	— 324 — 363 u. N.	— L 234 — 551
v. Mlaeben, S 733	Mlebbn, DL b.3M 664	— 538 — 569 — 595	— DL b.3M 656
Mlaent, JDL 655	Mlebbe, DJ 193	— 972 — 975	— Rechn.Rat 672.
Mlaveimann, S 733	Mleber, S 311	— JM 651	Melndschmit, M 524
Mlaffe, DJ 199	— L 977	— S b.3M 656	v. — DL 188
Mlage, FwM 749	Mleberger, EtW 595	— FwS 993	— GW 699
Mlages, DetM 665	u. N.	— GW 269 — 846	— M 491
Mlahn, PrM 672	— Reichs-Milit. Ger.	— DetM 349	Melndschroth, DL 846
Mlahr, M 815	— Rat 7	— EtW 844	v. Melndorgen, S 148
v. — R 405	Mledel, Oberst 387	— DetW 463	— 1027
Mlahre, L 585 — 900 — 935	Mledl, Oberst 522	— Ob.Reg. Vaurat 82	— R 1013
Mlambert, L 810	Mlecjewski, DL 604	— DJ 297	— DL 404
Mlamut, L 137	Mleber, S b.3M 860	— Walbed, M 460 — 723	Melndopf, DJ 604
Mlamroth, M 723	Mlee, S 159	v. Melnd, M 144	Melndwäcker, S 202
— S 498 — 578	— L 205 — 541	— L 145	— EtW 482
— L 272 — 408 — 457	Mleberga, M 501	Melndau, M 553	Melndwort, L 576
— 539	— S 894	— S 331 — 536	Melnsjer, DL 551
— GW 1040	— L 245	— R 452	v. Melnsjhelm, DL 424
Mlapp, M 519	Mleebehn, L 203	— DL 480 — 538	Melnsjt, S 733
— S 262	Mleefeld, L 540 — 555	Melndienst, L 332 — 332 u. N.	— Ob.Reg. Apoth. 671
— L 200	Mleemann, GW 56 — 766 — 780 — 812	Melnd, L 369	v. — GW 444
Mlapper, L 261	— Oberst 865	— S 230 — 1027	— DL 30 — 40
Mlapproth, FwM 658	— Oberst 688	— L 245 — 301 — 320	— GW 139 — 639
Mlapproth, L 387	— M 70 — 525 — 629	— 994	— Oberst 1 — 141 — 146
Mlar, L 198 — 472	— 986 — 1009	— GW 363	— Oberst 446
Mlare, GW 941	— S 1015	Melndede, L 456	— M 75 — 397 — 400 — 428 — 723
Mlarmeyer, M 691	— R 425 — 981	Melndefeldt, L 368	— 723 — 723
Mlasen, DL 571	— DL 257	Melndenberg, L 125	— S 112 — 119 — 131 — 136 — 136
Mlasina, L 458 — 458	Mleen, GW 679	Melnderner, M 943	— 323 — 733 — 733
Mlasmann, L 151	Mleespies, Oberst 593	Melndert, S 282 — 475	— 1011 — 1027 — 1027
v. Mlaj, S 373	Mleseler, M 1022	— L 935	— R 450
— DL 248 — 461	— DL 742	Melndhans, Oberst 391	— DL 18 — 108
Mlatt, L 209 — 354	Mleffel, M 412 — 437	— M 723	— L 108 — 127 — 410 — 444 — 444
Mlatte, M 457	— S 445	Melndheisterlamp, DL	— 444 — 444 — 450
Mlatten, Oberst 705	— DL 460 — 460	306	Frhr. — Oberst 288
Mlau, L 256 — 336	Mlehe, M 723	Melndhenne, DL 786	— 705
Mlaue, DL 539	Mlehmet, Oberst 577	— Rechn.Rat 862	— M 166
Mlaunsflügel, Oberst	— DL 236	Melndhens, DL 832	— R 455
615	— GW 490	Ritter v. — DL 787	— L 114
— M 485 — 510 — 525	— DetM 196	Melndherne, L 171 — 751	Gr. — S 733
Mlauer, Oberst 299	Mlehr, Oberst 237	Melndhorst, L 344	Melndner, L 788
— M 723	Mleiber, Rechn.Rat 607	Melndike, S 551	
— GW 1041	Mleikamp, S 329		
Mlauert, L 364	— DL 246		

- Amentz, Rechn. Rat  
 506  
 Amentz, M b 3M 653  
 Amentz, S 258 — 931  
 — 939  
 — DL 259 — 932 —  
 936  
 — L 500 — 537 — 542  
 — 909 — 912 — 931  
 — FwM 944  
 — BDL 657  
 — DStM 664  
 — StM 1012  
 Aemme, M 210 — 594  
 Aemmer, M 306  
 Aemp, S 347  
 — L 368  
 Aempin, StB 396  
 Aemt, L 150  
 v. Aende, S 902  
 Aengel, DL 905  
 — L 930  
 Aenner, L 363  
 — DL b 3M 656  
 v. Aenze, M 1032  
 Aepfe, S 233  
 Aepf, S 314  
 — L 752  
 Aepfer, S 1027  
 — L 254  
 Aesse, Milit. Pfr. 886  
 Aessen, L 116  
 Aeszejewski, S 386  
 Aeszen, S 654  
 Aeszsche, DL 161  
 — L 220  
 Aett, S 223  
 — M 981  
 — DStM 1000  
 Aette, Oberst 37  
 — S 897  
 — DL 365  
 — L 929  
 Aettwig, M 723  
 Aehin, L 322  
 Aender, DL 324  
 Aeufer, M 498  
 Aeveman, M 353  
 — DL 353  
 Aevemann, S 310  
 Aewe, DStM 1042  
 Aewig, M 957  
 — S 246  
 — L 378  
 — DStM 935  
 — Min. Rat 29  
 — Baurat 675  
 — D 3 495  
 v. — Oberst 12 — 530  
 — M 981
- Aey, S 218  
 — L 589  
 Aeybocht, M 1027 u. N.  
 Frhr. v. Aeydorf, M  
 723  
 Aeystüber, Oberst  
 1017  
 Aeyer, L 426  
 Aeyla, DL 839  
 — Geh. Baurat 853  
 Aeyser, M 567  
 Aie, M 492  
 — L 251 — 291  
 Aiebenstein, DL 307  
 — M b 3M 651  
 Aiefoth, L 373  
 Aiechen, M 618  
 Aiemke, L 497  
 Aiemisch, L 116  
 Aiese, L 188  
 Aietmann, FwM 659  
 Ailant, StB 462  
 Ailmel, W 3 678  
 Ailnke, L 601  
 Ailmit, L 187  
 Ailmsch, L 116  
 v. Ailnowstrom, M  
 723  
 Gr. — Oberst 4  
 — — M 124 — 468  
 — — S 129  
 — — M 392 — 462  
 — — L 418 — 744  
 v. Ailnowstrom, DL  
 444  
 Ailing, Oberst 685  
 — M 268  
 Ailingau, S 341  
 Ailingbek, M 567  
 — S b 3M 654  
 — Rechn. Rat 672  
 Ailingberg, W 3 472  
 Ailinge, M 230  
 — S 245  
 — W 3 681  
 Ailingelshofer, L 183  
 — S 311  
 Ailingelshöfel, L 298  
 Ailingelshöffer, DL 696  
 — DL 788  
 — L 259  
 — Baurat 674  
 Ailingelstein, L 752  
 Ailingemann, M 148  
 — StB 494  
 Ailingenburg, Div. Pfr.  
 55  
 Ailingender, L 493  
 Ailingen, M 770 — 871  
 — 1022
- Alinger, S 151 — 932  
 — 3M 943  
 — DStM 285  
 Alinghammer, Oberst  
 104  
 — M 723  
 — DL 185  
 Alinghardt, M 723  
 Alingholz, M 239  
 — DL 613  
 Aingler, StB 848  
 Aingner, Oberst 939  
 — M 226  
 — L 574  
 Aingspor, L 538  
 Aingsporn, FwM 661  
 Ainke, L 571 — 583  
 Ainkenberg, DL 262  
 — L 236  
 — Min. Rat 6  
 Ainkenborg, L 416  
 Ainkhart, S 542  
 — L 198 — 571  
 Ainkmüller, DL 157  
 v. Ainkowstrom,  
 Oberst 712 — 712  
 — S 1027  
 Ainner, W 3 513  
 Aipfel, DL 52  
 Aipp, L 577  
 Aippel, L 607  
 — Rechn. Rat 158  
 Aippgen, DL 925 —  
 981  
 v. Aippstein, S 1027  
 Aippstein, Oberst 712  
 — M 57  
 v. — Oberst 77 — 689  
 — L 754  
 v. Aihing, Oberst 220  
 — 682  
 — M 138 — 432 —  
 1022  
 — S 733 — 1027 —  
 1027  
 — M 463 — 1032  
 — DL 25 u. N. —  
 399 — 400 — 431  
 — 1034 — 1035  
 — L 25 u. N. — 121  
 — 126 — 140 —  
 145 — 393 — 415  
 — 418 — 418 —  
 431 — 455  
 Aihlowski, Oberst 17  
 Aihsch, S 893  
 Aiber, L 318  
 Aioh, Oberst 869  
 Aiodenbring, DL 283  
 — L 283
- Aiohien, BDL 656  
 Aiober, WM 310  
 v. Aioeber, WM 860  
 Frhr. Aioeller v. Bel-  
 bega u. Mändchen-  
 stein, DL 444  
 Aiochner, L 173  
 v. Aioeden, S 287  
 — — DL 742  
 v. Aioeben, M 81  
 Aioepfel, L 280  
 Aioepfel, S 887  
 — DL 899  
 — L 557 — 754  
 — StB 407  
 Aioopper, DL 326  
 Aioer, Oberst 645  
 — S 340  
 — DL 535  
 Aioren, L 153  
 v. Aioesterlein, L 751  
 v. Aioesterlein, Oberst  
 233  
 — — S 1028  
 Aioher, M 922  
 Aioveborn, L 328  
 Aioht, DL 695  
 — S 309  
 Aioldt, L 208  
 Aioz, DL 355  
 Aioyfer, L 912  
 Aioyke, L 156  
 Aioy, L 390  
 Aioyisch, M 723  
 Aioytsch, WM 745 u.  
 N.  
 Aioz, M 1022  
 — L 937  
 Aiose, M 879  
 — S 1028  
 — DL 368  
 — L 267 — 346 — 529  
 — 751  
 — FwDL 661  
 — FwM 661  
 — StM 543  
 — S 488  
 Aiofter, DL 149  
 Aiofterhalsen, L 582  
 Aiofterkemper, L 253  
 Aioftermann, Oberst  
 216  
 — M 494  
 — S 320  
 — L 552  
 Aioh, Oberst 950  
 — Oberst 462  
 — M 634 — 893  
 — S 543 — 633  
 — DL 927

<p>                 Alos, Z 590                  -- Ob. Nr. Ger. Rat 74                  von Alosowski, Z 378                  (Gr. v. Alos-Trantvetter,                  Z 402                  Aloth, DL 495                  Alob, GL 564 -- 568                  -- WM 521                  -- Oberst 958                  -- Oberstlt 478                  -- M 723                  -- S 913                  -- R 1032                  -- DL 505                  -- Z 359 -- 814 -- 901                  -- 989                  -- OstB 429 -- 842                  Alud, Z 751                  v. -- Gen. Oberst 28                  Alüber, Oberstlt 556                  -- Z 754                  v. -- Oberstlt 10                  v. Alüfer, Oberstlt 165                  Alün, DL 796                  Alügel, Z 480                  -- Amtsrat, 941                  Alumpen, DL 545                  Alüter, Z 573                  Alüh, StM 321                  v. Alühow, S 258                  -- Z 424                  Alüber, DL 264                  Alua, M 136 -- 350 --                  783                  -- S 172 -- 181                  -- DL 934 -- 938 --                  1035                  -- Z 272 -- 803 --                  817                  Aluge, Oberstlt 592                  -- M 239 u. N.                  -- S 1028                  -- DL 245                  -- Z 157 -- 198 -- 348                  -- BM 652                  -- OstM 904                  -- StM 1016                  -- Rech. Rat 680                  v. -- GL 58                  -- M 506                  -- S 468                  Aluakist, Z 408 -- 408                  Alun, DL 300                  Alumbies, S BM 655                  Alump, Z 538                  Alunker, StM 311                  Alupsch, Z 1009                  Alufemann, S 486                  -- DL 312                  Alusmann, OstM 311             </p>	<p>                 Alufowäski, Garu. Fr.                  100                  Alußmann, Z 259                  Alut, Z 893 -- 894                  Alute, DL 231                  Aluth, DL 327                  -- Z 152                  Aluthe, Z 355                  Alutmann, M 170                  Alnaak, WM 313                  Alnab, S 537                  -- N 938                  -- Z 900                  Alnabc, S 293                  Alnabe, M 606                  -- S 1028                  -- R 739                  -- Z 253 -- 332 --                  332                  Alnack, M 691                  -- BM 652                  Alnackfuß, S 356 -- 481                  u. N.                  -- DL 516                  v. Alnagenhjelm, DL                  892                  -- Z 892                  Alnak, S 262                  Alnar, Z 848                  Alnapp, DL 594 -- 987                  -- Z 495                  -- WM 681                  v. -- Oberst 315                  Alnappe, M 600                  -- R 426 -- 1032                  -- DL 209 -- 338                  -- Z 338 -- 590                  Alnappmeyer, Reichs                  militäranwalt 79                  Alnappstein, Z 295                  Alnath, M 232 -- 323                  Alnauht, Oberst 173                  Alnauer, M 495                  -- DL 582                  -- Z 300 -- 899                  -- Z 554                  v. -- Oberst 13                  Alnauff, M 232                  -- S 391 -- 1028                  -- Z 358 -- 358                  -- StB 525                  Alnaus, S 572                  Alnauß, S 975                  Alnauth, S 175 -- 807                  -- Z 175 -- 312                  -- WM 796                  Alnebel, Oberst 705                  -- S 498 -- 893                  -- DL 373 -- 117 -- 119                  -- Z 544             </p>	<p>                 v. Alnebel-Doberich,                  DL 396 -- 401                  Alnecht, Oberstlt 292                  -- R 611                  -- Z 142 -- 322 -- 845                  Alneer, Z 965                  Alneid, Fr. DL 853                  Alneiff, Oberstlt 686                  -- S 733                  -- Z 558 -- 593                  Alneisler, Geh. Raurat                  36                  Alneisz, S 305                  -- Mar. WM 1008                  Alnepper, Z 753                  Alneisch, Z 567                  v. dem Alneisebed,                  Oberstlt 452 -- 712                  -- 712                  -- -- M 123 -- 487                  -- 723 -- 723                  -- -- S 43 -- 107 --                  733                  -- -- R 422 -- 422                  -- -- Z 124 -- 396 --                  455 -- 455 -- 902                  Frhr. -- -- Milendonck,                  M 409                  Alnetich, S 507                  Ritter v. Alneuhl, ObJ                  765                  Alnevels, DL 529                  Alnewih, M 723                  Alnidmann, Z 361                  Alnidmeyer, DL 217                  Alnie, Z 370                  Alniebe, M 183                  Alnieking, Z 317                  Alniep, Oberstlt 564                  -- Z 277                  -- StB 606                  -- Z 548                  Alniepändl, S 848 --                  850                  Alnieper, Z 155                  Alniepkamp, Z 308                  Alnierin, DL BM 657                  v. -- Z 430                  Alnies, Oberstlt 995                  -- Z 293                  -- StB 214                  Alniefe, DL 217                  Frhr. v. Alniestedt, M                  724                  Alnieß, S 789                  Alnießich, Z 582                  Alnieß, S 25                  Frhr. -- WM 409                  -- -- Oberst 19 -- 437             </p>	<p>                 Frhr. Antlge, Oberstlt                  463                  -- -- Z 436 -- 441 --                  452 -- 460                  v. Antilling, S 828                  Antipfer, S 179                  Antippenberg, Z 276                  Antipscher, Z 280                  Antird, Geh. Raurat 38                  Antirberger, Z 550                  Antipfel, DL 213                  Antipfel, DL 585                  Antittel, Z 495                  Antitter, DL 189                  Antitterscheid, Geh. Raurat                  76                  Antobbe, Z 606                  Antobel, Oberstlt 17                  -- S 544                  v. Antobelsdorff, WM                  401 -- 698                  -- -- Oberst 683                  -- -- M 165 -- 194 --                  265 -- 326 -- 724                  -- -- S 202 -- 278 --                  509 -- 525 -- 533                  -- 533 -- 593                  -- -- DL 198                  -- -- Z 135 -- 227 --                  278 -- 326 -- 533                  -- -- Brenkenhoff, M                  115 -- 119                  -- -- S 122 -- 287                  -- 391 -- 733                  -- -- R 410 -- 739                  -- 1032                  -- -- DL 593                  Antoblauch, Oberstlt 282                  -- S 230                  -- DL 845                  -- Z 137 u. N. -- 195                  -- 257 -- 821                  v. -- M 455 -- 468                  -- 625                  -- -- S 1028                  -- -- Z 455                  -- -- zu Haybad, DL                  256                  Antobloch, M 995                  -- Z 752                  v. -- Oberstlt 462                  -- -- M 452 -- 690                  -- -- DL 1035                  -- -- Z 145 -- 590                  Antoch, GL 102                  -- M 562                  -- S 973                  -- DL 477                  -- Z 207 -- 477 -- 538                  -- -- S BM 660 u. N.             </p>
---	--	---	--

- Knoch, FwM 749  
 — WM 407  
 v. — Oberst 487  
 — — 282  
 Knoche, DL 238  
 — 2 361 — 899  
 Knochenbüffel, DStB  
 1014  
 Knochenhauer, Oberstl  
 627  
 — 2 502 — 585  
 Knod, 2 240  
 Knodt, 2 583  
 Knöferl, Bk 854  
 Knöhr, M 425  
 Knöhl, DL 800  
 — 2 258 — 284  
 Knöflinger, Oberst 864  
 — DL 897  
 Knoepfel, M 282  
 Knöpfel, 2 902  
 Knöpfler, S 498  
 Knöpfe, M 53M 659  
 Knoerchen, DL 217  
 Knöringer, DL 991  
 Knörl, DL 590  
 Knörr, SM 313  
 Knoerzer, M 281  
 — S 964 — 1015  
 — 2 965  
 v. — WbM 85  
 — — WM 996  
 Knörzer, M 843  
 — DL 838  
 Knöspel, M 552  
 Knof, M 606  
 Knofe, S 937 — 952  
 Knofe, DL 254  
 — 2 192  
 Knoff, Oberstl 851  
 — M 795  
 — S 216  
 — DL 209 — 1035  
 — 2 261 — 906  
 — S 63M 663  
 — WM 795  
 Knolle, StB 466  
 v. Knopp, DL 413  
 Knop, 2 315  
 Knopf, Oberst 705  
 — M 618  
 — 2 751  
 Knopff, S 159  
 — DL 567  
 — 2 198 — 753  
 Knopff, DL 135  
 Knopff, DL 478  
 — 2 969  
 Knorr, Oberst 526  
 — M 149 — 384
- Knorr, S 783  
 — 2 195 — 929 — 935  
 — WM 745  
 — v. Rosenroth, S 733  
 Ritter v. — WM 864  
 v. Knorre, 2 163  
 Knospe, 2 535  
 Knoth, Oberstl 687  
 — 2 250  
 Knothe-Bühnisch, 2 203  
 Knog, Oberstl 233  
 v. Knudson, Oberstl  
 685  
 Knüppel, DL 146  
 — 2 142  
 Knütter, 2 230  
 Knupe, DL 503  
 — 2 553  
 Knur, Oberstl 648  
 Knust, 2 352  
 — WM 235  
 Knuth, Oberst 50  
 — 2 215  
 Knue, DL 163  
 Knob, M 929  
 — DL 978  
 — 2 920  
 — WM 197 — 484  
 Koban, M 797  
 Kobbe, 2 367  
 v. — WM 701  
 Koble, M 447  
 — 2 436  
 — v. Koppensfeld, M  
 611  
 Kobelin, DL 195  
 — WM 1041  
 v. Kobell, M 818  
 Koberg, DL 325  
 Kobenstein, 2 566  
 v. Kobilinski, DL 129  
 Kobis, DL 612  
 Kobland, Div. Ffr. 80  
 Koblanf, 2 540  
 Kobley, SM 497  
 Kobliq, S 733  
 — DL 592  
 — 2 606 — 606 — 925  
 v. Koblinski, Oberst 253  
 — — Oberstl 712  
 — — DL 742  
 Kobliß, D3 211  
 Kobobdt, 2 188 — 838  
 Kobow, 2 751  
 Kobus, M 198 — 275  
 v. Kobylecki, Oberstl  
 935  
 — — M 587 — 1022  
 — — S 145 — 592  
 — — DL 141
- Kobylinski, DL 420  
 v. — 2 751  
 Koch, WM 457 — 867  
 — WM 413 — 583 —  
 702  
 — Oberst 230 — 908  
 — Oberstl 13 — 149  
 — 326 — 458 —  
 630 — 617 — 772  
 — 794 — 853 —  
 992  
 — M 181 — 263 —  
 268 — 276 — 502  
 — 587 — 593 —  
 645 — 825 — 851  
 — 896  
 — S 159 — 162 — 180  
 — 185 — 202 —  
 206 — 288 — 297  
 — 311 — 345 —  
 478 — 545 — 572  
 — 896 — 1028 —  
 1039  
 — M 412 — 466  
 — Kapl. 2 96  
 — DL 209 — 229 —  
 259 — 312 — 313  
 — 346 — 368 —  
 412 — 441 — 460  
 — 471 — 493 —  
 532 — 545 — 590  
 — 607 — 804  
 — 2 125 — 131 — 135  
 — 135 — 136 —  
 137 — 172 — 185  
 — 188 — 212 —  
 246 — 247 — 260  
 — 261 — 283 —  
 291 — 306 — 311  
 — 315 — 323 —  
 336 — 338 — 338  
 — 343 — 349 —  
 359 — 380 — 405  
 — 457 — 457 —  
 495 — 498 — 520  
 — 537 — 586 —  
 607 — 612 — 894  
 — 912 — 929  
 — M 652 — 652  
 — FwS 659  
 — FwM 662  
 — WM 1040  
 — WM 427  
 — DL 468 — 665  
 — 1012  
 — SM 477  
 — Geh. Mr. Rat 57 —  
 772  
 Reichs-Milit. Ver.  
 Rat 1005
- Koch, Ob. Mr. Ver. Rat  
 82  
 — Mr. Ver. Rat 83  
 — Ob. Staatsanwalt 33  
 — Geh. Raturat 60  
 — D3 315  
 — B 130 — 178 —  
 354 — 840  
 — WM 678 — 681  
 — Bergemann, WM  
 746  
 — Hagen, Oberstl 712  
 — — 2 486  
 — v. Fernhausen, WM  
 99  
 — — — 2 427 — 427  
 v. — M 441 — 724  
 — — DL 441  
 Kochanowski, (Geh.) Mr.  
 Rat 1012  
 Kocha, M 478  
 Koch, Oberst 118  
 — 2 149 — 536  
 Kochelmann, DL 238  
 — 2 237  
 — FwM 749  
 Kocherols, S 228  
 Kochs, S 226  
 — DL 355 — 1035  
 — 2 932  
 Koebde, D3 600  
 Koebel, M 979  
 Koebel, WM 680  
 Koerber, M 608  
 — DL 341  
 Koerberle, 2 976  
 Koebler, S 845  
 Ritter v. — WM 765  
 Koebse, M 510  
 Koebler, M 908  
 Koebner, DL 486  
 Koebrich, 2 215  
 Koebrich, M 369  
 Koebria, WM 680  
 Koehler, S 251  
 Koehler, DL 246  
 Koehling, S 344  
 Koert, Admin. Rat 861  
 Koertler, S 989  
 v. Koedrich, Oberst 333  
 v. Koedrich, Oberstl 249  
 — 399  
 — — M 724  
 — — DL 468  
 — — 2 411 — 413  
 Kehr. — — S 733  
 Koedrich, SM 293  
 u. N.  
 Koegel, Oberstl 607  
 Koegel, M 724

Könel, DL 566	Köhn, ZW 437	König, M 327 — 479	Gr. v. Königsmarck,
— L 142 — 212	— ZJ 116	— 506 — 603 —	M 721
Könl, Z 802	— Z 258	724 — 788 — 831	— — — R 410
Köpler, M 815	— v. Zastl, Oberst 713	— 991	— — — L 398
Köplmeier, S 798	— — — M 687	— S 317 — 388	— — — Königsmarck, M 427
— DM 787	— — — S 633	— R 451 — 981	— — — R 739
Köhl, W 853	Koehne, L 556	— DL 242 — 249 —	Führ. v. Köniß, (WdA
— S 989 u. N. —	— v. Branke-Deminetti,	343 — 362 — 606	765
1011	Oberst 407	— 606 — 613 —	— — — M 818
— DL 841	Köhne, M 389	803 — 825	Könnecke, M 721
— L 552 — 839	— L 216 — 343 — 343	— L 25 — 231 — 272	— S 281
Koehlan, S 276	— 540	— 286 — 343 —	— L 331 — 601
— R 1032	— Z 121	352 — 363 — 363	Könnecker, L 251
Koehler, Oberst 713	Köhneemann, M 724	— 550 — 550 —	Könnecker, L 328
— M 547 — 559	— S 1028	610 — 751 — 784	Führ. v. Koennerich,
— S 581	Koehnhorst, S 155	— 796 — 803 — 811	Oberst 951
— DL 553	Köhr, M 601 u. N.	— 922 — 975	Gr. — — WM 922 u. N.
— L 280 — 451 — 919	v. Koeichen, Oberst 682	— S 63M 655	Führ. v. Koennerich, M
— WM 1040	Köhl, DL 290	— ZS 652	999
— WM 499	Koelle, M 999	— L ZM 897	Koepchen, L ZM 222
— L ZM 184	Köfle, S 966	— DM 115	— ZM 345
Köhler, WM 483	— L 143 — 515	— L ZM 981	Köpcke, WM 488
— Oberst 505 — 513	— M 63M 662	— Kehn-Rat 967	Köpff, DL 980
— 705	v. Koeller, WM 270	v. — — — Oberst 279	Koepfle, WM 617
— Oberst 186 — 684	v. Köller, M 724	— — — M 21	— M 686
— 927	— — — S 262 — 733	— — — S 125 — 930	— L 136 — 142
— M 8 — 251 — 420	— — — R 739	— — — DL 276	Köpffe, S 240
— 546 — 587 —	— — — DL 126 — 419	— — — L 166 — 317	— L 169
612 — 724 — 910	— — — L 287 — 419	Führ. — — — WdA 692	— L ZM 346
— S 307 — 350 — 535	Köhlner, OWM 771	— — — WM 698	Koeppe, L 370 — 580
— 809	Koelling, L 197	— — — M 986	Köppe, S 175
— DL 541 — 551 —	Kölling, DL 930	— — — L 467	— L 176
582 — 610 — 929	Koelner, M 504	Koeniger, DL 518	— M 63M 659
— L 134 — 150 — 191	— DL 260 — 349	Königer, L 842	— Div. Wfr. 39
— 203 — 259 —	Köllner, DL 376 —	Koenig, DL 570	Koepfel, Oberst 339
303 — 364 — 366	593	— L 502	— Oberst 649
— 546 — 549 —	Köllsch, Oberst 841	Koenigs, L 586	— M 136 — 136
569 — 608 — 612	— L 823	Königs, M 548	— L 137 — 282
— 754 — 895 —	Köllsch, DL 226 — 595	— L 576	— WM 308
902 — 937 — 1009	Kömmeling, L 317	Koenigsbeck, DL 239	Köppel, S 792
— WM 661	Kömpf, ZW 439	Königsdorffer, L 926	— ZS 655
— WM 155 — 451	Köndgen, L 552	Königsdorfer, Oberst	— L Z 926
— L ZM 252 — 264	Koenemann, WM 16	860	Ritter v. — — — WdZ 867
— 322 — 613	— Oberst 688	Gr. v. Königsdorff, M	Koeppen, Oberst 13
— ZM 449	— DL 440	296	— M 285
— DM 491	— L 440	v. Koenigsdora, Oberst	— S 913
— WM 443	Könnemann, DL 577	466 u. N.	— L 159 — 211
— ZW 474	Koenentamp, L 514	— — — M 724	— L ZM 605
— Reg.aurat 674	Koenig, Oberst 705	von Königsdora-Mulen-	Köppen, S 1028
— Z 283	— Oberst 713	borff, Erbgraf Jo-	— ZM 1043
— WM 673	— M 724	seph Erwin, DL 984	v. — — — Oberst 305
— WM 681	— S 182 — 498 — 587	— — — Graf Karl-Sev-	— — — M 273
— WM 678	— DL 171 — 259 —	fried, L 984	— — — DL 430
v. — — — M 160	419 — 838	zu — — — Graf Hermann	— — — L 415 — 416
Köhlisch, L ZM 158	— L 259 — 267 — 373	Nibrecht, L 984	Koerber, S 733
Koehn, L 441 — 441	— 419 — 419 —	Königsheim, S 902	— DL 975
Köhn, M 511	— 454	von Königsdow, L 533	v. — — — S 124
— DL 187 — 280 —	— FivS 658	Koenigsmann, WM	— — — DL 123
542	v. — — — M 115	662	Körber, M 785
— L 187 — 314	König, Oberst 998	— ZM 508	— L 1000

- Körbitz, S 807  
 Körbler, WM 868  
 — S 845  
 Körbling, S 1012  
 — L 989  
 v. — WL 966  
 Körfer, DL 573  
 — L 225  
 Körsgen, L 322  
 Körting, M 930  
 Körle, Oberst 869  
 Körner, Oberst 885  
 — M 483  
 — DL 576 — 608 —  
 933  
 — WM 953  
 v. — M 918  
 Körner, WL 475  
 — Oberst 4  
 — M 509  
 — S 576 — 931  
 — DL 165 — 217 —  
 450 — 829 — 931  
 — L 181 — 496 — 568  
 — 588 — 795 —  
 892 — 918 — 929  
 — DL 99  
 — WM 91 — 885  
 — EtM 130 — 457  
 — WL 678  
 Körte, L 408 — 460  
 Körte, Oberst 616  
 — DL 528  
 — DJ 354  
 Körte, DJ 286  
 Körting, S 569  
 — WM 745  
 Körter, M 938  
 — L 351  
 Koesling, M 180  
 Kösting, M 564  
 Köstler, S 545  
 — L 554  
 v. — M 467  
 Köster, Oberst 562 —  
 620  
 — S 347  
 — DL 204 — 241 —  
 588  
 — L 312 — 367 — 426  
 — 569  
 — DJ 787  
 — S 591  
 Kösters, L 349  
 Kösters, WM 748  
 Köstler, M 288  
 Köstlin, M 519 — 999  
 — L 259 — 595  
 — Geh. Kr. Rat 29  
 Köstner, S 790
- Köstner, L 780  
 Köstning, M 404  
 Köstler, DJ 898  
 Köbler, L 813  
 Köth, Oberst 504  
 Köthe, M 70  
 — S 527  
 — DL 194  
 v. — Oberst 637  
 v. Köthen, M 497  
 Kötsche, S 308  
 Köttler, L 413  
 Köttgen, S 230 — 503  
 — L 503  
 Köttlich, M 789  
 Köttichan, Oberst 299  
 Köttle, WM 977  
 Köhl, WL 898  
 — Oberst 316 — 880  
 — M 812  
 — S 366 — 809  
 — L 291 — 927 — 930  
 — DL 599  
 — EtM 799  
 — Geh. Kr. Rat 666  
 — EtS 118  
 Köhland, DL 132  
 Köhlsch, Oberst 505  
 — L 137 — 139  
 Köhlsbusch, L 320  
 Köhler, Oberst 860  
 — S 968  
 — DL 793  
 — L 785 — 988  
 — Kr. Ger. Rat 71  
 Köhlermann, M 687 —  
 724  
 — DL 519  
 Köhlsaaß, L 965  
 Köhlschardt, S 733  
 — L 187 — 187  
 — S 639 655  
 Köhlschale, L 306  
 Köhlsauer, S 592  
 Köhlschupp, DL 192  
 Köhlsmann, S 813  
 — L 225  
 Ritter v. Köhlsmüller,  
 M 808  
 Köhlsrausch, M 634  
 Köhls, EtM 1043  
 Köhlschein, DL 344  
 — L 217  
 Köhlschmidt, M 938  
 Köhlsdorfer, S 369  
 — L 338  
 Köhlsdorf, L 205  
 Köhnert, DL 303  
 — L 461  
 Köhnhorst, DL 364
- Köhrt, DL 523  
 — DJ 332  
 Köhrt, M 508  
 Köhrt, S 639 660  
 Köhrt, S 521  
 Köhrt, L 205  
 — S 181  
 — Pr. Rat 672  
 Köhn, L 245  
 Köhl, S 384  
 Kölnaczek, M 488  
 Köln, Oberst 621 —  
 1018  
 — M 811 — 999  
 — S 537 — 833  
 — DL 306 — 309 —  
 582 — 804 — 833  
 — L 237 — 361 — 363  
 — 808 — 834  
 — WM 776  
 — Raurat 676  
 — Rechn. Rat 862  
 — WM 862  
 v. — WM 849  
 Kölsch, WM 700  
 — M 489 — 510 —  
 528 — 1022  
 — S 352  
 — M 438 — 610  
 — DL 267 — 282 —  
 284 — 1035  
 — L 236 — 462 — 485  
 — S 652  
 — Pr. Rat 658  
 — S 854  
 Kölsch, L 799 — 813  
 Kölschenach, DL 209  
 Kölsberg, S 524  
 Kölsbow, Pr. Rat 673  
 Kölschew, WM 318  
 Kölsche, L 754  
 — EtM 145  
 Kölsche, WL 692  
 — M 463  
 — L 220 — 221  
 Köls, L 596  
 Kölsch, M 331  
 Kölsberg, DL 830  
 — L 443  
 Kölsrodt, S 496  
 Kölsler, M 350 — 807  
 — S 815 — 832  
 — M 825  
 — L 544 — 806  
 — DL 862  
 Kölsch, S 639 663  
 Kölsch, DL 164  
 — L 254  
 Kölscher, L 932  
 Kölsch, Oberst 484
- Kölsmann, WM 831 —  
 911  
 — Oberst 765 — 869  
 — Oberst 853  
 — M 1032  
 — L 828  
 Ritter v. — S 786  
 Kölsnich, L 207  
 Kölsrepp, S 948  
 Kölsrodt, L 754  
 Kölsrodt, Oberst 604  
 — M 989  
 — Pr. Rat 1038  
 Kölsroth, L 336  
 — S 639 655  
 Kölsst, Oberst 713  
 u. M.  
 Kölslein, WM 310  
 — Oberst 648  
 v. Kölsstädt, Oberst  
 950  
 Kölsch, L 527  
 Kölsroth, Oberst  
 684  
 — S 224  
 — L 214  
 Kölsch, L 752  
 v. Kölsch, S 1028  
 Kölsch, L 367  
 Kölsch, M 835  
 — S 488  
 — L 441  
 Kölsch, S 185  
 Kölsch, EtM 334  
 Kölsch, L 326  
 Kölsch, S 828  
 — DL 556  
 — L 754 — 804  
 — Kr. Ger. Rat 775  
 Kölsch, DL 665  
 Kölsch, WM 861  
 Kölsch, DL 303  
 van Kölsch, S 558  
 Kösch, S 733  
 Köschmann, M 174  
 — L 210  
 Kösch, DL 542  
 Kösch, M 968  
 — L 968  
 — DJ 216  
 Köschmann, L 308 —  
 1009  
 Kösch, DJ 534  
 Kösch, M 258  
 Kösch, DL 303  
 — L 185 — 808 — 497  
 Kösch, L 553  
 — v. Kösch, WL 695  
 Kösch, S 156  
 — L 156 — 156

Koplow, 3 Q 656	Frhr. v. Korff, 5 218	Kortcs, M 63M 653	Kossak, 2 135
Kopp, Oberst 869 — 869	— 530	Korth, 5 204	Kossakowski, 3 331
— Oberst 713	— — — — — DL 396 — 489	— DL 428	Kosse, Rechn. Rat 672
— M 724 — 906 —	— 489	— 2 204 — 754	v. Kossedi, WM 700
974	Gr. — — — — — gen. Schmitzing,	Kortmann, 2 217	— — — — — M 431
— 5 924	Oberst 400	— D 21M 160	Kosser, M 336
— DL 184 — 336	— — — — — 2 404	Kortmanshaus, 2 346	Kost, DL 321
— 2 325 — 370 — 796	— — — — — Kerffenbrock,	Kortum, Oberst 475	— 2 582 — 809
— M 63M 652	Oberst 682	— 5 304	Koster, 2 240 — 240
— EtM 181	— — — — — 5 1028	— DL 214 — 371 —	v. Koth, Oberst 442
— Int. Affess. 960	— — — — — R 408	536	— — — — — DL 498
v. — 5 516	u. N.	Kortum, M 504	Koßmann, GDB 474
Koppähly, DL 204	— — — — — DL 393	— DM 748	Koßmann, 5 733
Koppe, M 367	— 408	v. Korbsteisch, Oberst 1018	— DL 198 — 303
— 5 343 — 486	— — — — — 2 126 —	— 5 375 — 382 —	Koßwig, GDM 746
— 2 209	128 — 400	733	Kotelmann, 5 593
Koppel, 5 345	— — — — — Kerßenbrock,	Korwan, M 493	Kothe, Oberst 705
Koppelmann, 2 252	2 782	Korwan, M 493	— R 440
v. Koppelow, GL 348	Korfmann, 2 167	Korwendorfer, 5 815	Kotzmüller, 5 973
— — — — — WM 462	Kori, 2 277	Kosack, GL 698	— 2 973
— — — — — Oberst 346 —	Korinski, 5 966	Kosante, Rechn. Rat 674	— Rechn. Rat 862
529	Korinth, 2 236	Kosbatt, 2 195	Kotitschke, 2 163 — 163
— — — — — M 270 u. N.	Korikli, 3 527	Kosch, GbZ 46	Kotowski, DL 509
— — — — — 2 368	Korff, Rechn. Rat 408	— — — — — GL 696	v. Kotsch, GL 903
Koppen, Oberst 595	Korrmann, M 900	Koschel, M 596	Kotschote, M 160
— 2 226 — 547	— 5 791	— — — — — EtM 123	— 5 233
— — — — — Geh. Baurat 76	Korn, M 162 — 802	Koschella, Oberst 363	Kottig, 2 166
Koppenburg, 2 217	— DL 234 — 418	— 2 977	Kottmahr, M 871
v. Koppensfeld, WM 879	— 2 162 — 376	v. Kotschimbahr, WM 67	Kottmeier, DL 966
— 900	— — — — — 3M 652	— — — — — 5 213	v. Kottwitz, 5 372
Koppenhagen, 2 816	— — — — — DM 967	— — — — — R 739	Frhr. — — — — — Oberst 214
Koppermann, 2 906	v. — — — — — M 410 — 443	Koschinski, DL 198	— — — — — R 462
— — — — — Rechn. Rat 679	— — — — — DL 400	v. Koschitsky, M 216 —	— — — — — DL 1035
Koppers, Baurat 675	Kornacker, 5 306	650	Kohan, FwB 659
Koppert, 2 988	Kornalewski, 5 525	Koschmieder, DL 214	Koke, GL 4
v. Kopp, WM 701	v. Kornakli, WM 7	Koschmizki, M 63M 662	v. — — — — — GL 695
— — — — — Oberst 642	— — — — — M 146	Koscholle, 3 989	— — — — — Oberst 249
— — — — — M 1022	— — — — — 5 194 — 362 — 1011	v. Koschühki, R 400	— — — — — M 724
Kops, 5 908	Kornborff, M 465	— — — — — 2 920	— — — — — 5 246 — 287 —
— — — — — Int. Affess. 886	Kornehki, DL 613	Koschwig, 2 338	1028
Kopisch, Oberst 4	Kornik, 5 903	Koschwig, v. Ponojschau,	— — — — — R 406 — 739 —
Korb, DL 488	Kornle, EtM 131	GL 84	710
— — — — — Müller, M 785 —	Kornmann-Bartsch,	— — — — — M 177	— — — — — 2 275 — 287
789	Oberst 947	v. — — — — — R 739	Kothenberg, M 98 —
Korbach, 2 807	Kornstach, Oberst 690	Koschy, 2 341	288
Korbacher, WM 823	Kornstedt, 2 753	Kosch, GDB 678	Koholz, GbZ 681
— — — — — Kr. Ger. Rat 775	Kornubi, 2 149	Kosgarten, M 265	Kowatzki, 2 752
Korbisch, DL 63M 663	Korr, 2 230	v. Kosierki, M 1022	Kowala, 5 733
— — — — — EtM 164	Korsch, M 499 — 575	— — — — — 2 406 — 407	Kowalek, Oberst 333
Kordien, Oberst 570	— — — — — DL 499	Koslik, 5 164 — 164	Kowalski, M 75 — 308
Korbt, DL 294	— — — — — 2 584	Kosmad, 5 520	— — — — — 369 — 581
Koreuber, 5 603	— — — — — GL 45	— — — — — Ob. Amtmann 641	Kowalszig, 2 262
Korfeß, 5 232	— — — — — EtM 193	Kosnecy, 2 193	Kowarsch, DB 476
— — — — — 2 275 — 275	— — — — — Int. Rat 82	v. Koszoth, 2 891	Kownakli, GDM 548
Korff, DL 573	Korschel, DL 606	v. Koszoth, GL 949	— — — — — EtM 524
— — — — — GDB 440	Korte, 5 285	— — — — — DL 917	v. Kozik, M 161
v. — — — — — 2 271 — 500	— — — — — 5 507	— — — — — 2 924	Kozlowski, 2 132
— — — — — Korkisus, Oberst 713	— — — — — DL 507	Gr. — — — — — R 423	Kraak, DL 159
Frhr. — — — — — M 450	Kortegarn, Oberst 120	Kosjak, M 523 — 523	v. — — — — — Koschlan, M 1022
	Korten, 2 578 — 573	Kosjak, Oberst 645	— — — — — DL 275

- v. Kraas-Neuschau,  
L 416
- Krach, DL 185
- Kracht, S 546  
— DL 352  
— Z 207
- v. — GL 694  
— Oberst 1018  
— M 892  
— S 107  
— DL 430  
— L 206
- Krad, DL 1035  
— L 322  
— DStB 472  
— StZ 375
- Krade, WM 950  
— DL 928  
— L 753 — 904  
— LZ 276
- Kradler v. Schwarzenfeldt, L 111
- Kradhardt, Oberst 790  
— M 802  
— L 416
- Kradow, L 226 — 368
- Kraeber, DL 576
- Kraefft, L 541
- Krägel, DStM 318
- Krahe, GL 181  
— Oberst 643 — 686  
— Oberst 511 — 686  
— L 593
- Krähmer, DL 899
- Krähn, Rechn.Kat 916
- Kraemer, Oberst 564  
— S 795  
— L 290 — 801  
— M 290  
— DStB 508
- Kritter v. — S 852
- Krämer, L 306  
— ZM 1036  
— StB 823  
— StZ 439  
— Z 550  
— ZM 861
- Kraemer, DStB 419
- Kraette, DL 309
- Krätschell, DL 151  
— L 231
- Kraetsin, Oberst 705
- Krausel, S 209  
— L 209
- Kräuter, Mar. Pfr. 97
- v. Kraewel, GL 58  
— GL 682  
— WM 343  
— Oberst 705  
— DL 168 — 280.
- v. Kraewel, L 138 — 145
- Krafft, GL 37  
— Oberst 685 — 780  
— Oberst 713  
— S 846  
— DL 611 — 804 — 811  
— L 316 — 380 — 805 — 811  
— v. Dellmensingen, WM 768 u. N.  
v. — L 237 — 237
- Krähr. — Ubing, L 635
- Kraft, S 232  
— DL 523 — 587 — 588 — 806 — 970  
— L 329 — 520  
— Z 351  
— ZM 673
- v. — L 834
- Krag, Oberst 260
- Krah, Oberst 367
- Krahe, S 506
- Krahl, WM 950  
— DL 336  
— L 573
- Krahmer, GL 61 — 80  
— 84  
— Oberst 429  
— S 472  
— M 825  
— L 432 — 753  
— Z 907
- Krähenberg, Oberst 623  
— M 377 — 517
- Krahn, DL 555  
— WM 218
- Krais, M 964  
— L 965
- Kraiss, M 551  
— S 976
- Kraiss, M 199  
— DL 817  
— L 369
- Kraiss, Oberst 59
- Kramb, WM 679
- Kramell, WM 479
- Kramer, Oberst 642  
— M 724 — 724 — 1022  
— S 235 — 783  
— DL 329 — 402 — 420 — 524  
— L 171 — 188 — 290 — 293 — 365 — 379 — 416 — 583 — 899  
— Oberst 932  
— WM 824
- Kramer, LZ 418  
v. — M 783  
— Baurat 863
- Krähr. — Oberst 770  
— S 770
- Krameyer, S 926
- Kramm, M 637  
— DL 53M 664  
— WM 1041
- Kramme, M 331 — 629
- Krampe, Inf.Kat 71
- Krampf, S 787
- Kramppf, WM 522 u. N.
- Kramph, M 724
- v. Kramsta, GL 696
- Krähr. v. Kraue, GL 70  
— 694 — 695  
— M 112 — 140  
— R 412  
— DL 125
- Krausefeld, L 217
- Krausemann, DL 587  
— L 313
- Krauer, S 635
- Krausch, L 134  
— DStB 428
- Krausenagen, DStM 589  
— StM 368
- Krankowski, DStB 410
- Kranold, DL 594  
— L 234
- v. — Oberst 490  
— L 491
- Kraus, Oberst 915  
— M 542  
— S 872  
— DL 236  
— L 182 — 580  
— DStM 747
- Kraus, M 100  
— L 163 u. N.  
— ZM 661  
— DStM 1072  
— Baurat 676
- Krausfelder, L 790
- Krausenauer, DL 872
- Kraus, M 291  
— S 834
- Krauspe, Oberst 475  
— S 182  
— DL 914 u. N.
- Krausmann, S 830
- Kraussh, WM 1040
- Krausemann, L 188
- Krausle, DL 573  
— WM 24
- Kratel, Z 175
- Kraus, Oberst 713  
— M 563 — 594 — 691  
— S 174 — 310 — 310  
— 733 — 1028  
— DL 194 — 341  
— L 187  
— M 53M 659  
— ZM 653  
— Rechn.Kat 678
- Krausenstein, S 487  
— L 233
- Krauser, M 930
- Krausel, L 348  
— ZM 659
- Krausl, S 262
- Kraus, S 837  
— DL 116 — 303 — 346  
— L 280 — 295 — 787  
— 799 — 839  
— StM 844  
— Oberstlehrer 857
- Krausenauer, L 583
- Krause, WM 693  
— GL 38  
— WM 16 — 17 — 564  
— 703  
— Oberst 87 — 316 — 325 — 685 — 705  
— Oberst 132 — 713  
— 1018  
— M 132 — 180 — 216  
— 216 — 284 — 494  
— 523 — 536 — 578  
— 620 — 650 u. N.  
— 724 — 979  
— S 323 — 339 — 486  
— 534 — 542 — 552  
— 647 — 937  
— M 420 — 456 — 465  
— DL 156 — 185 — 193 — 211 u. N.  
— 277 — 304 — 377  
— 502 — 536 — 541 — 542 — 569  
— 596 — 609 — 925 — 1035  
— L 174 — 179 — 184  
— 194 — 194 — 212  
— 225 — 233 — 280  
— 293 — 303 — 337  
— 354 — 369 — 518  
— 529 — 540 — 549  
— 551 — 570 — 751  
— 754 — 755 — 1009  
— ZM 656 — 657 — 657
- WM 98 u. N.  
— WM 113 — 1041  
— 1041



Arause, DStM 161 — 366 — 482	Arawich, DStM 1042	v. Arell, Oberst 19	Arehschmer, S 537
— StM 142 — 175 — 504 — 521	Arawuttsche, L 234	Areller zu Ahraling, W 948	— DL 338 — 452 — 548
— GDB 748	Aray, M 191 — 485	Arems, S 770	— L 169 — 752 — 977
— DStW 416	— StW 457	— L 795	— FbM 661
— StW 425 — 953	Arazor, M 999	Aremer, M 337	Areher, S 810
— Div. Wfr. 78	— DL 508	— S 829 — 833	Arehschmann, M 16
— StZ 503	Arca, WM 699	— M 691	Arehschmar, WM 886
— LZ 479 — 566	— Oberst 44 — 324	— DL 531 — 810 — 829 — 834	u. N.
— Z 115 — 525	— M 604	— L 817	— M 204 — 330
— Reg. Insp. 328	— S 152	— Z 179	— S 931
— BrM 673	— DL 25 — 376	Aremsau, WM 1011	— DL 405
— GBDZ 681	— L 224 — 253 — 496	Aremsau, M 724	— WM 691
— GBJ 680	— 535 — 584 — 585	Aremsch, Oberst 1018	Arehschmer, GL 103
— Rabin, Oberst 713	— 754	— M 387 — 485	— WM 699
— S 371	— JM 943	Aremp, S 361	— Oberst 705 u. N.
v. — WM 470	— FbM 662	— L 361	— S 195 — 220
— Oberst 713	— WM 408 — 746	— GDB 453	— DL 143 — 143
— M 140 — 326	— Min. Rat 38	Aremppe, L 909	— L 196
— S 278	— LZ 500	Aremsler, S 567	Aremsler, L 577 — 975
— DL 119 — 393	Arabiser, DStM 965	Aremsli, M 227	Aremsler, DL 255 — 520
Arausened, M 448	Arach, S 157 — 204	v. Aremsli, L 587	— L 327
Arauske, DL 226	— L 128	Aremsel, S 988	Aremsler, DL bZM 664
— L 226	Aradefel, DL 207	v. Aremsli, WM 520	Areuter, WM 175
Arausnid, S 198	Aradefler, L 371	Arems, L 226	— Oberst 869
Arauss, M 216	v. Aradewitz, S 116	Arems, L 226	— Oberst 713
— L 184	— DL 115	Arems, L 226	Areus, S 532
Arausoldt, L 448	Aradell, M 1022	v. Aremsli, S 254	— L 238 — 251 — 552
Araus, Oberst 94 — 553	— DL 234	— L 254	— 752 — 755
— M 268 — 612	— L 753	Aremslin, WM 598	Areusberg, L 535 — 893
— L 224 — 286 — 361	Aradell, L 290	— L 592	Areusberger, L 142
— 752 — 793 — 842	Aradefeldt, L 150	Areppel, GL 779	— JM 1036
— 983	Aradelt, M 230	— L 840	v. Areusburg, M 278
— WM 101	Aradelt, L 285	Areppin, StW 748	Areusler, DL 329
— DStM 361 — 976	Aradeler, M 825	Arese, S 734	— L 572
— DL 423	— LZ 799	— DL 793 — 810	Areusberg, S 515
v. — Oberst 921	Arealing, M 991	— L 799	Areusler, S 310
Arehr. — M 781 — 999	Arach, L 261	Areyl, v. Aremsstein, Gen. Oberst 765	— L 295
Araus, Oberst 998	Arachan, L 379	— — — Oberst 867	Arevet, DL 366
— DL 981	Arachmke, S 307	— — — Oberst 777	— StM 927
— D'Arvis, M 981	Arachsch, S 473	— — — M 773 — 777	— M 928
Ritter v. Arausler, S 788	Arachgauer, Geh. Bau- rat 775	— — — DL 781	Arevel, L 547
Arausold, Oberst 851	Arachide, DL 555	— — — DL 781	Areyl, S 549
Araut, Oberst 505	Arachidol, DL 378	Areymann, M 237	— L 753 — 934
— Oberst 252 u. N.	Arachbrink, L 223	— DL 425	Areyl, L 154
— 1011	Arachpe, L 219 — 241	— L 111	Areysberg, GL 308
— DL 979	Arachsch, DL 283	Areymner, M 529	— M 266
— L 986	Arachschel, L 795	— S 473	— DL 436
Arauth, DL 359	Arachselmaier, L 813	— L 911	— L 169
— L 153	Arachsig, M 939	Areyl, M 458	Areylher, Oberst 647
Arauthausen, L 173	Arachsting, DL 162	— L 130	— WM 439
Arauthheim, DL 795	Arachmaier, L 825	Areyschmann, S 168 — 900	Areysborg, L 751
Arauthoff, Oberst 705	Arachmair, Oberst 865	— DL 594	Areymner, M 237
Arauthwald, Oberst 487	— M 825	— L 924	— S 353
Arauthwig, L 286	Aracheler, L 219	v. — Oberst 126	Areysner, S 180
Arawelsch, DL bZM 655	Areler, Oberst 713	— M 177 — 367	Areysing, Oberst 205
Arawelst, L 298	Arell, L 911		
	— Z 657		
	— Ar. Ger. Rat 776		

- Aehfing, § 378  
 Aebben, L 612  
 Aechbaum, DL 292  
 Aeid, M 347  
 — L 448  
 Ariebel, Oberst 814  
 — M 777  
 — § 783  
 Ariebly, DL 277  
 — L 277  
 Arieblysch, Oberst 562  
 Arieg, R 821 — 983  
 — DL 823 — 835  
 — L 802  
 Ariegbaum, § 855  
 — EtM 787  
 Ariege, L 128  
 Ariegel, BM 653  
 Ariegelsteiner, § 801  
 Ariege, GL 696 u. N.  
 — 868  
 — Oberst 263  
 — Oberst 489  
 — M 149 — 196 — 724  
 — 839 — 1022  
 — § 141 — 208 — 222  
 — 381 — 912  
 — DL 811 — 840  
 — L 130 — 199 — 290  
 — 549 — 751 — 814  
 — GM 93  
 — EtM 834  
 — Baurat 676  
 — EtJ 522  
 v. — M 520 — 724 —  
 724  
 Ariegsheim, M 42  
 v. — GL 696  
 — L 119 — 144  
 Arienly, L 350  
 Aries, EtM 508  
 v. — GL 694  
 — Oberst 648  
 — Oberst 79  
 — M 1022 — 1022  
 — § 734  
 — R 445 — 446  
 — DL 25 — 113  
 — L 113 — 124  
 Ariesche, Oberst 512  
 — L 502  
 Aries, L 495  
 Aries, L 186  
 Arienly, R EtM Apoth. 48  
 Arik, GM 639  
 Arikler, Oberst 503  
 Aringel, D EtM 263  
 — Baurat 675  
 Aringß, L 478  
 Arip, § 809
- Arippstädt, § 639 663  
 Aritsch, DL 654  
 Aritsche, Oberst 688  
 — 713 — 713  
 Aritsche, L 753  
 Aritsen, Oberst 705  
 — M 216  
 Aritsgat, DL 135  
 v. Aritter, Oberst 499  
 Arit, M 943  
 Aritinger, L 753  
 Aritler, Oberst 647  
 — Oberst 489  
 — L 517  
 — Gesch. Nr. Rat 54  
 — Ob. Reichs-Milit. Au-  
 walt 1006  
 Aritmann, § 189  
 Aritter, § 477 — 1028  
 Aritbel, M 1022  
 Aritber, L 309  
 Aritcher, § 341  
 — EtM 499  
 v. — Oberst 705  
 — M 115 — 469  
 — R 392  
 — L 422  
 Aritger, M 16  
 — § 734  
 — DL 1012  
 Aritger, L 167 — 752  
 — D EtM 147  
 Aritsh, EtM 357  
 Arittel, DL 247  
 Aritte, DL 184  
 Aritl, § 1028  
 Aritler, § 808  
 Aritmeisbein, § 1028  
 Ariten, Oberst 817  
 — L 826  
 Aritnde, DM 514  
 Aritner, M 999  
 — DL 1000  
 — L 259 — 578  
 Aritnig, Oberst 689  
 — 713  
 — L 533  
 — DM 125  
 Aritning, D EtM 469  
 Aritnle, § 251  
 — L 755  
 Aritschel, § 600 — 999  
 Ariteler, M 935  
 v. Aritsh, Oberst 487  
 — Oberst 684 — 1018  
 — M 275 — 724 —  
 1022 — 1022  
 — DL 125  
 — L 275 — 487  
 Aritsh, § 801
- Aritsh, L 787  
 Aritsh, Oberst 913  
 — Oberst 931  
 — DL 159 — 445  
 — L 219 — 219 — 323  
 — 416  
 v. — GL 697  
 — Oberst 684  
 — § 480  
 — L 272  
 Aritsh, M 180  
 — L 511  
 Aritsh, L 837  
 Aritsh, R 121  
 Aritshus, L 198 — 535  
 Aritsh, § 24 — 25 — 225  
 — L 495  
 Aritsh, Oberst 147  
 — § 258  
 Aritsh, DL 979  
 — L 323 — 980  
 Aritshberger, R 826  
 Aritshbiegel-Goldensuß, M 724  
 Aritsh, L 596  
 — HlM-Dir. 678  
 Aritshberg, DL 280  
 v. Aritshfeldt, R 424  
 Aritsh, L 295  
 — GM 431  
 v. Aritshhelm, GM 682  
 — Oberst 705  
 — § 482  
 — L 126 — 480  
 Aritshsch, § 581  
 Aritsh, Oberst 849  
 — L 832 — 841  
 — BM 853  
 Aritsh, Oberst 202  
 — Oberst 713  
 — L 483  
 v. — Oberst 224  
 — Oberst 346 —  
 356  
 — M 633  
 — § 119  
 — L 744  
 Aritsh, M 724  
 — § 161 — 212  
 — L 155 — 544 — 544  
 — 905  
 — DL 469  
 Aritshschalk, R DL 656  
 Aritsh, DL 248  
 — L 248  
 Aritshberg, M 1022  
 — L 569  
 v. Aritshgl, DL 696  
 — GM 126 — 648  
 — Oberst 455
- v. Aritshgl, M 418 —  
 456 — 724 — 724  
 — 724 — 724 — 919  
 — § 122  
 — DL 418  
 — L 108 — 126 —  
 126 — 249 — 372  
 — 459 — 455 — 455  
 Aritsh, R 442  
 Aritsh, § 1028  
 v. Aritshaurer, L 443  
 Aritsh, M 795  
 — DL 829  
 Aritshberg, Oberst 11  
 1018  
 — DL 742  
 Aritsh, L 352  
 Aritsh, EtM 214  
 Aritsh, Oberst 796  
 — 1013  
 — M 183 — 595  
 — § 734  
 — DL 259  
 — L 156 — 176 — 755  
 — GM 166 — 1041  
 v. — M 724  
 Aritsh, GM 360 — 699  
 — Oberst 155 — 170  
 — Oberst 543 — 713  
 — M 99 — 167 — 216  
 — 337 — 466 — 490  
 — 494 — 523 — 529  
 — § 156 — 170 — 229  
 — 258 — 288 — 294  
 — 345 — 370 — 493  
 — 536 — 582 — 588  
 — 829 — 975 —  
 1028  
 — R 265 — 607 — 919  
 — DL 165 — 167 —  
 184 — 192 — 198  
 — 214 — 222 — 863  
 — 499 — 637  
 — L 142 — 164 — 180  
 — 180 — 186 — 195  
 — 195 — 205 — 228  
 — 240 — 251 — 261  
 — 284 — 312 — 318  
 — 326 — 347 — 353  
 — 371 — 463 — 499  
 — 507 — 508 — 568  
 — 751 — 751 — 911  
 — 928  
 — BM 651  
 — R 655  
 — GM 908  
 — D EtM 277 — 315  
 — 747  
 — EtM 644

Krüger, GStB 639	Krumhaar, DL 357	Kudcin, Oberst 601	v. Kückmann, M 771
— GStB 466	— L 238 — 463	— M 572	— 822
— GStB 502	Krumm, M 266	— S 370	Kückts, M 459
— Wirtl. Geh. Nr. Mat 29	— DL 267	Kudsch, GStM 191	— R 435
— Int. Rat 37 — 62 —	Krummacher, GM 699	Kudsch, L 596	Kückwein, S 283
90	— DL 433	Kuczka, DL 512	v. Kückwetter, Oberstl
— Div. Pfr. 77	— L 506	v. Kuczkowski, Oberstl	477
— Rechn. Rat 514 —	— GM 670	207 — 705	— DL 111
674	Krummel, Oberstl 791	— Oberstl 1018	— L 111
— GStB 121 — 200 —	u. N.	— M 252	Kückwind, L 316
432	Krummhauer, L 329	— L 450 — 752 —	Kückwe, M 366
— DL 561	Krummviere, L 224	753	— DL 413
— S 553	Krumpeft, L 912	Kuczora, DL 513	Kuehn, M 462
— GStB 679	Krumpen, L 174	— L 340	— S 497
v. Krügshelm, M 124	Krupfa, M 724	Kubella, S 198	— DL 593
— L 399	v. — Oberstl 705	Kübel, Oberstl 870	— GStB 144
— Belthusen, GM 701	— Oberstl 713	— DL 975	Kühn, Oberstl 713 —
— L 238	— S 307	— L 965	940
v. — Oberstl 457	Krupp, S 634	Kübler, S 804	— M 342 — 369 —
— R 650	— DL 528	— DL 968	598
Krühne, DL 184	Kruppe, DL 143	— L 801 — 988	— S 168 — 179 — 207
Krüll, L 322	Kruse, M 904	— DL bZM 993	— 215 — 535 —
Krümmner, L 507	— DL 487	Krück, L 269	814
Krüsemann, L 219	— L 241 — 251 — 251	Krückler, L 180 — 591	— DL 161 — 897
Krust, Oberstl 614	— 468 — 516	— Berw. Insp. 679	— L 221 — 315 —
— M 345	— S bZM 663	v. — M 491	405 — 581 — 752
Krua, M 72 — 333	— S 332	— DL 296	— 810 — 904 —
— S 281 — 809 —	v. — DL 256	Kückens, M 897	928
1028	Krusemarck, M 146	Kückhle, S 734	— GM 651
— R 573	Kruska, GM 700	Kückner, Oberst 865	— GStB 144
— DL 579	Kruspe, Oberstl 907	— S 636	— GStB 480
— L 179 — 352 — 499	Krutina, L 289	— L 835	v. — GM 319
— 569 — 912	Krutschowsky, S bZM	v. Kückelgen, Oberstl	— Oberstl 200
— GM 652	654	466	Kücknast, Oberst 683
— GStM 915 — 985	Krühls, S 318	— L 114	— M 159
— Rechn. Rat 147	— GStB 521	Kückler, DL 695	— L 186
v. Kibda, GbM 886	v. Krzjinski, Div. Pfr.	— S 168	— Rechn. Rat 182
— Oberst 278	33	Kücksch, DL 979	Kückne, GbM 69
— Oberstl 491	Krzjagorski, PfrM 672	Kückl, Oberst 268	— Oberstl 688
— DL 917 — 917	Kuba, DL 443	— Oberstl 268 — 310	— M 311 — 473 —
— 923	Kubah, Rechn. Rat 677	— 588	590 — 617 — 621
Krüge, GStL 75 u. N.	Kube, L 221 — 229	— M 390	— S 201 — 504 — 734
— L 456	Kubel, M 192	— S 254 — 315 — 788	— 915
Kruger, S 153	Kubert, S 303	— DL 229	— DL 352 — 430 —
Krühöffler, S 528	Kubis, S 363	— L 479 — 979	568 — 896 — 927
Krückenberg, S 532	Kubischol, DL 200	— GStM 150	— L 222 — 232 — 284
Krull, S 248 — 893	— L 134	Kückle, DL 319	— 406 — 406 —
— DL 261	Kuch, DL 803	— L 367	407 — 585 — 751
— L 201	Kucharski, DL 142	Kücklein, M 227	— 755 — 915
Krulle, Oberst 471	Kuchenbaeder, L 367	Kückleisen, L 810	— Kr. Ger. Rat 42
— GM 474	Kuchenbeder, Oberst	Kücklenthal, Oberstl	v. — GbM 693
Krumbein, GM 558	481	— S 559	— M 1013
Krumholz, Oberst 98	— S 529	Kückler, L 526	— L 429
— Oberstl 688	Kuchendorf, L 507	Kückwein, GM 745	Kücknel, L 338
— GM 746	— GM 447	v. — S 122 — 270 —	Kücknelt, Oberst 903
Krumholz, L 899	Kuchler, DL 843	270 — 270 — 345	Kücknemann, S 196
— GM 953	— L 834	Kückling, DL 265	— L 196
Krumhorn, DL 320	Ritter v. — GStL 766	— L 275	— GM 746
— L 325	Kuchner, DL 836	Kückmann, S 775	Kückner, M 854
Krumbiegel, S 634	— L 836		— S 172

- Mübner, Z 367 — 595  
 Mübnert, Oberst 619  
 Mübnthob, FbS 663  
 Mübntholz, S 174  
 Mübnreich, Z 812  
 Mübnus, M 317  
 — Z 347  
 Mübth, Oberst 224  
 — Z 376  
 Mübenthal, S 241  
 Mübte, Z 803  
 Mübmer, S 584  
 v. Mübmer, Z 149  
 Mübtp, M 257 — 635  
 — S 301  
 — Z 356  
 Mübver, OStZ 517  
 Mübten, Z 139 —  
 931  
 Mübmel, Z 171  
 — Z 298  
 — Z 260  
 Mübpers, Z 451 — 543  
 — 544  
 Mübvinger, WM 983  
 — M 973  
 — S 988  
 Mübner, Z 212  
 v. Mübstein, R 397 —  
 462  
 — Z 452 — 462  
 Mübner, M 1022  
 — Z 269  
 Mübner, M 510  
 — Z 184  
 Mübnermann, OZ bZM  
 660  
 Mübnerth, OZ 810  
 — Z 810  
 Fbr. v. Mübberg, Z  
 828  
 Mübner, Z 174  
 — OStZ 1042  
 Mübner, WM 700  
 — M 532  
 — Z 420  
 Fbr. v. Mübberg, OZ  
 820  
 Mübner, Oberst 159 —  
 705  
 — Oberst 713  
 — M 644  
 — S 210  
 Mübner, M 798  
 — OZ 987  
 Mübner, S 135  
 — Z 487  
 Mübner, Z 421  
 Mübner, M 1015  
 Mübner, Z 258
- Mübner v. Mübner, Oberst 799  
 — — M 800  
 Mübner, S 217 — 218  
 — Z 167  
 Mübner, Oberst 518 —  
 643  
 — M 72  
 — R 425  
 — Z 217  
 Mübner, M 242  
 Mübner, OStZ 596  
 Mübner, Z 419  
 Mübner, M bZM 651  
 — OStZ 181  
 Mübner, OZ 594  
 Mübner, OZ 810  
 Mübner, S 800  
 — Z 796  
 Mübner, WM 330  
 — Oberst 705  
 — Oberst 787 — 811  
 — 864  
 — M 225 — 340 —  
 611 — 1022  
 — R 416  
 — OZ 416 — 938  
 — Z 142 — 251 — 258  
 — 326 — 336 —  
 363 — 538 — 554  
 — 899  
 — WM 24  
 — OStZ 571  
 — OZ 171  
 — OStZ 412  
 v. — OZ 470  
 — Z 379  
 Mübnermann, S 179 —  
 551  
 — Z 248  
 Mübners, OZ 192  
 Mübner, Z 901  
 Mübner, OZ 169  
 — Z 199  
 — M bZM 662  
 Mübner, Z 368  
 Mübner, Min. Rat 51  
 — Z 631  
 Mübner, StZ 459  
 Mübner, Z 808  
 Mübner, Z 824  
 Mübner, Z 114  
 Mübner, Oberst 857  
 Mübner, Z 755  
 — OStZ 837  
 — Professor 852  
 Mübner, Z 219  
 Mübner, OZ 578  
 Mübner, S 543
- Mübner, OZ 457  
 Mübner, WM 17  
 — OStZ 679  
 v. — OStZ 9  
 Mübner, Z 320  
 Mübner, OZ 607  
 Mübner, M bZM 662  
 Mübner, S bZM 659  
 Mübnermann, WM 292  
 — M 551  
 — S 294  
 — OZ 577 — 1035  
 — Z 215 — 248 — 751  
 — 751  
 — S bZM 663  
 v. — M 241 — 515  
 Mübner, S 381  
 Mübner, Oberst 565  
 — S 135  
 — Z 251 — 605  
 — OStZ 678  
 Mübner, Oberst 1010  
 — Z 752  
 Mübner, Oberst 216  
 — 597  
 — Z 182  
 v. Mübner, Oberst  
 118  
 — — R 1032  
 — — OZ 742  
 Mübner, OStZ 692  
 — Oberst 239  
 — M 151 — 345 — 491  
 — 506 — 871 —  
 1009  
 — S 199 — 266 — 979  
 — R 612  
 — OZ 161 — 551 —  
 895  
 — Z 293 — 336 — 360  
 — 465 — 809 —  
 812 — 911 — 912  
 — 986  
 — OStZ 1015  
 — OStZ 41  
 — OStZ 440 — 886  
 — StZ 819  
 — OZ 967  
 Mübner, OZ 448  
 — Z 448  
 Mübner, OZ 304 — 304  
 — 443  
 — Z 339  
 Mübner, Z 535  
 Mübner, OZ 136 —  
 357  
 — Z 567  
 Mübner, StZ 1014  
 Mübner, OZ 355  
 Mübner, Z 338
- Mübner, Oberst 221 —  
 684  
 — M 724 — 1009  
 — S 634  
 — Z 325  
 Mübner, Z 752  
 Mübner, M 522  
 — Z 371  
 v. Mübner, M 649  
 Mübner, Z 523  
 Mübner, Z 338 — 338 —  
 338  
 Mübner, M 382  
 Mübner, S 40  
 Mübner, S 910  
 Mübner, Z 140  
 — OStZ 211 — 1011  
 Mübner, OZ 118  
 Mübner, M 492  
 — Post, OZ 454  
 v. Mübner, Z 417  
 Mübner, Redn. Rat  
 678  
 Mübner, OZ 163  
 Mübner, OZ 164  
 Mübner, S 206  
 — Z 973  
 — OStZ 639  
 Mübner, OZ bZM  
 661  
 Mübner, M bZM 653  
 Mübner, S 345  
 — OZ 595  
 — Z 495  
 Mübner, Z 798  
 Mübner, Z 751  
 Mübner, Z 234  
 — S 652  
 Mübner, OZ 695  
 Mübner, OZ 279  
 — Oberst 642  
 — OZ 179  
 — Z 280 — 752  
 Mübner, M 724  
 — OZ 143 — 194 —  
 810  
 — Z 332 — 575 — 906  
 — 907  
 v. — Oberst 367  
 — — Oberst 28 — 183  
 — 286 — 427  
 — — M 208  
 — — S 146 — 273 —  
 333  
 — — Z 287  
 Mübner, S 180  
 — OZ 195  
 Mübner, OZ 194  
 — Z 193  
 — OZ 541

Mump, L 174  
 Munnath, Oberst 681  
 — L 150  
 Munnau, WM 698  
 — DStM 1042  
 Munkel, L 390  
 — v. Loewenstern, M  
 600  
 Munkell, DL 241  
 Munde, S 734  
 Munde, B 651  
 — J 290  
 Mundenmüller, DL 790  
 Mundi, GL 121 u. N.  
 — WM 9  
 — Oberst 157  
 Munnert, JL 657  
 — WM 946  
 Munnhardt, L 509  
 — v. Schmidt, WM 79  
 — 698  
 Munnheun, L 495  
 Munte, StW 496  
 Munkel, L 463  
 Munnow, L 161  
 — WM 745  
 — StM 308  
 — DM 505  
 v. — S 468 — 734 —  
 734  
 — L 112 — 469  
 v. Munnowski, WM 279  
 — 324  
 — M 724  
 — S 124 — 634  
 — L 119  
 Munnstmann, S 978  
 — L 567 — 570  
 Munnth, M 565  
 Munnth, M 724  
 — L 221  
 Munnthe, WdJ 692  
 — Oberst 705  
 — Oberst 90  
 — M 336 — 344 —  
 367 — 583 — 724  
 — S 216 — 344 — 734  
 — 899 — 913  
 — DL 220  
 — L 119 — 226 — 331  
 — 408 — 481 — 525  
 — WM 665  
 — Medn. Mat 862  
 Munnthen, GL 696  
 — S 135 — 429  
 — DL 211  
 — L 124 — 205  
 Munnth, L 843  
 Munnth, S 326 — 899  
 — DL 579 — 908 — 968

Munnz, StM 258  
 — Krause, L 924  
 Munnze, Oberst 88 —  
 561  
 — M 513 u. N.  
 — S 160  
 — DL 177 — 283 —  
 325 — 900  
 — L 173 — 233 — 241  
 — 340 — 371 —  
 577 — 824 — 896  
 — 926  
 — JM 943  
 — StM 578  
 — WM 926  
 Munnzendorf, StW 401  
 Munnze, D 928  
 Munnzmann, DL 498  
 Ritter v. — WM 808  
 Munnzer, S 227  
 — DL 216  
 — DStW 439  
 Munnzender, DL 571  
 Munnze, M 561  
 — DL 153 — 262  
 Munnzinger, S 973  
 — L 973  
 Munnzior, M 851  
 v. Munnzsch, Oberst 173  
 — L 174  
 v. Munnzsch, S 734  
 Munnzing, M 1022  
 v. Munnzowski, WM  
 699  
 — Oberst 31  
 v. Munnzowski, WdJ 693  
 — L 108  
 Munnziun, L 177  
 Munnz, M 1000  
 Munnze, J 308  
 Munnzschat, L 142  
 Munnzschader, L 292  
 Munnzsch, Oberst 473  
 — DL 933  
 — L 217 — 219 — 473  
 — JWDL 750  
 — gen. Stedmech, L  
 262  
 Munnzsch, DL 989  
 — L 509 — 913 — 967  
 — Nr. Ger. Mat 56  
 Munnzsch, M 246  
 Munnzsch, M 75 — 813 —  
 866 — 1022  
 — S 290  
 — DL 836 — 845 —  
 989  
 — L 541 — 813 — 831  
 — Baurat 863  
 Munnzsch, S 905

Munnze, WM 487  
 Munnzer, DL 943  
 Munnzshals, L 169  
 Munnzmann, JW 658  
 Munnzsch, D 235  
 Munnzschel, Oberst 292  
 — L 250  
 — JM 1036  
 Munnzschle, JM 943  
 v. Munnzschberg, M 740  
 Munnzschian, StJ 454  
 — DL 455  
 Munnzschke, WM 520 u. N.  
 Munnzschrow, Oberst 509  
 — L 322  
 v. — Oberst 690  
 Munnzschsin, DL 588  
 Munnzschster, J 318  
 Munnzsch, S 291  
 — L 182  
 Munnzsch, JW 661  
 Munnzschthe, L 266  
 Munnzschth, L 358  
 Munnzschtha, WM 350  
 — DL 153  
 — L 265  
 Munnzschthe, DL 187  
 — L 370  
 Munnzschther, Oberst 207  
 — L 163 — 508 — 595  
 — 899  
 — WM 508  
 Munnzschberger, J 835  
 Munnzschter, DL 975  
 Munnzschth, S 589  
 Munnzschthler, DL 987  
 Munnzschthner, L 487  
 Munnzschthoff, Oberst 997  
 Munnzschthbach, Oberst 166  
 Munnzschth, M 275 — 299  
 Munnzschth, L 593  
 Munnzschthleb, M 900 — 930  
 — S 457  
 v. Munnzschthleben, Oberst  
 642  
 — M 519  
 — S 467 — 1028  
 Munnzschthner, S 311  
 — L 214 — 463  
 — StW 640  
 v. Munnzschthenschach, Oberst  
 129  
 — DL 433  
 Munnzschthke, L 523  
 Munnzschthwert, S 324  
 Munnzschth, DL 508  
 — L 304  
 v. Munnzschth, S 948  
 — L 918  
 v. Munnzschth, M 132

v. Munnzschth, DL 370  
 Munnzschthleis, L 521  
 Munnzschthper, M 606  
  
**Σ.**  
 Naabs, WM 529  
 — DStW 406  
 — StW 748  
 Naade, Oberst 689  
 — M 843 — 1022  
 — L 225  
 Naar, L 478  
 Naarmann, L 545  
 Naas, L 755  
 Naasch, M 119  
 — S 1028  
 Naabzki, DL 523  
 Naabenski, L 334  
 Naaber, DM 1043  
 Naabes, DL 533 — 558  
 — L 534 — 610 — 755  
 Naabescher, S 248  
 Naabinski, JW 658  
 v. Naabemair, WM 868  
 — M 851  
 Naaber, WM 807  
 Naabermann, S 320  
 — DL 554  
 — L 252  
 Naabermund, DL 248  
 — L 925  
 Naaber, Oberst 631  
 — S 734  
 Naabewitz, L 258  
 Naabner, S 129 — 323  
 — DL 196  
 — L 199  
 — WM 133  
 — StM 130  
 Naacroix, M 724  
 Naademacher, S 182  
 Naademann, WM 3 u. N.  
 — S 170 — 212 — 232  
 — 327  
 — DL 742  
 — L 166  
 v. der Naaden, L 290  
 Naadewig, M 213  
 — DL 459  
 — L 459  
 — StMpoth. 671  
 Naadisch, L 535 — 535  
 Naadewig, L 234  
 — DL 580

- Lägerer, Oberst 973  
 — Oberstlt 977  
 Laeger, M 321  
 — DL 519  
 — L 322  
 Laeiz, M 543  
 Lämmerhirt, Oberst 43  
 — L 539  
 Lämmle, DL 847  
 — L 550 — 972  
 — J 971 — 987  
 Laemmlein, L 596  
 Laencher, DJ 528  
 Laenge, M 557  
 — DL 539  
 Länger, M bJM 855  
 Laengner, M 529  
 von Laer, Oberst 518  
 — DL 518  
 — L 493  
 v. Laer, Oberstlt 225  
 — M 122 — 165  
 — L 430  
 Laeuen, L 578  
 Läufer, DJ 609  
 v. Lauffert, ObM 886  
 — Oberstlt 10  
 — M 429  
 — L 270 — 271  
 — Wolbed, DL 949  
 — DL 423  
 Lafrenz, L 219  
 v. der Laue, Oberstlt  
 617  
 Laqeman, M 1022  
 Laqemann, M 443  
 — L 176 — 405 — 405  
 — OStMposth. 863  
 v. Laquewiski, OStM  
 118  
 — Geh.Reg.Kat 1014  
 Lahm, GM 789  
 — OStM 873  
 Lahmann, DL 234  
 — L 199  
 Lahobe, S 941  
 Lahr, S 576  
 — L 154 — 298 — 322  
 — 587  
 Lahrmann, L 349  
 Lahrz, BrM 673  
 Lahusen, M 411  
 Laible, GM 805  
 Laier, DL 793  
 Laifle, OStM 813  
 — OStB 836  
 Laifse, L 965  
 de Lalande, M 577  
 Lafla, J 825  
 Laflinger, DL 836
- Lambateur, Oberstlt  
 1018  
 Lambert, M 193  
 — L 571  
 — GM 184  
 Lambert, Oberstlt 1018  
 — M 724  
 — S 299  
 — M 608  
 — DL 355 — 576  
 — L 269  
 — GM 252  
 Lamberty, DL 546  
 — L 174  
 Lambert, GM 1011  
 Lambrecht, Oberstlt 688  
 — M 183  
 — M 606  
 — DL 332  
 — L 172  
 Lamer, Oberst 950  
 — Oberstlt 951  
 Lamey, GM 640  
 — L 288 — 289  
 Frhr. v. Lamezan, M  
 781  
 — S 782  
 Lamm, Oberst 552  
 Lammel, S 971  
 Lammerer, GM 859  
 Lamotte, Oberstlt 13  
 Lamparter, L 966 —  
 975  
 Lampe, M 480  
 — DL 169  
 — L 331  
 — GM 933  
 — BrM 672  
 Lampel, Oberstlt 870  
 — S 336 — 561  
 — DL 555  
 — L 555  
 Lamprecht, GM 810  
 — DL 812  
 — L 214 — 755  
 — StB 300  
 Lampson, L 375  
 Lamschik, S 584  
 Lancelle, Oberst 17  
 — Oberstlt 532 — 1009  
 — M 503 — 532  
 v. der Landen, DL 101  
 — Oberstlt 713  
 — M 650  
 — S 112  
 — M 446  
 — DL 151  
 — L 108 — 112 —  
 371 — 422  
 — Watenih, DL 402
- Frhr. v. der Landen-  
 Watenih, DL 395  
 Land, DL 338  
 Landbauer, DL 506  
 Landbeck, Oberst 983  
 — L 968  
 Landeb, GM 700  
 Landes, L 816  
 Landfried, Oberstlt 13  
 — S 483  
 Landgraf, Oberstlt 939  
 — M 125  
 — S 790  
 — DL 239 — 832  
 — L 753 — 832  
 — DM 624  
 — GM 829  
 — GM 567  
 — Rechn.Kat 862  
 Landmann, L 545  
 — WBZ 681  
 Ritter v. — GM 1038  
 Landow, L 300  
 Landré, L 148  
 Landrod, S 159  
 Landsberg, L 535  
 Frhr. v. — M 403  
 — — Belen, M 403  
 Landstebel, WBZ 678  
 Landstittel, L 319  
 Landvoigt, L 755  
 Landwehr, Oberstlt  
 342  
 — MarOStB 1006  
 v. Landwüst, Oberstlt  
 1018  
 — S 177 — 471  
 — L 177  
 Lang, DL 779  
 — GM 53 — 700  
 — Oberstlt 494 — 688  
 — 797 — 849 —  
 974 — 1018  
 — M 804  
 — S 350 — 791 — 800  
 — 808 — 841  
 — DL 217 — 341 —  
 546 — 801 — 972  
 — L 183 — 264 — 293  
 — 365 — 379 —  
 783 — 788 — 801  
 — 813 — 815 —  
 968 — 969 — 969  
 — GM 873  
 — GM 969  
 — StB 873 — 1014  
 — Div.Pfr. 82  
 — Rechn.Kat 784  
 — StB 461  
 — L 3 393
- Lang, J 363 — 498 —  
 803 — 830 — 835  
 — Heinrich, L 243  
 Langbein, S 814  
 — L 604  
 — OStM 910  
 — J 116  
 Lange, Oberst 3  
 — Oberstlt 181 u. M.  
 — 239 — 472 —  
 486 — 557 — 689  
 — 713  
 — M 21 — 94 — 215  
 — 262 — 292 —  
 331 — 337 — 499  
 — 555 — 615 —  
 724 — 924  
 — S 56 — 165 — 306  
 — 307 — 360 —  
 524 — 533 — 598  
 — 734 — 1028  
 — DL 159 — 163 —  
 245 — 251 — 329  
 — 588 — 899 —  
 905 — 916 — 924  
 — 977 — 1035 —  
 1035  
 — L 171 — 171 — 245  
 — 259 — 291 —  
 338 — 354 — 473  
 — 537 — 568 —  
 572 — 609 — 752  
 — 912 — 977  
 — JM 652  
 — S bJM 663  
 — JDL 1036  
 — JWM 658  
 — JbM 662  
 — OStM 910  
 — GM 233  
 — DL 171  
 — Wirkl.Geh.Mr.Kat  
 98  
 — Rechn.Kat 127 —  
 571 — 673  
 — StB 205  
 — DJ 386  
 — J 307 — 405  
 — WBZ 677  
 — Germsstädt, L 361  
 — Fische, M 1008  
 v. Etocmeier, Oberst  
 614  
 v. — M 125  
 — Oberstadt, L 143  
 Langemar, Oberst 16 —  
 17  
 — M 167  
 Langemann, L 264  
 Langemeyer, M 367

Langen, S 1011	Fzhr. v. Langemann u. Erlencamp, S 516	Laqua, Int. Rat 74	Lau, S 168 — 197
v. — M 117 — 687 — 1022	Langewisch, S 277	Larisch, S 341	— DL 562
— S 212 — 251 — 1028	Langfinger, DL 801	v. — GbZ 692	— S 169
— DL 196	Langgauth, Oberst 6	— GbM 919	— Min. Rat 42
— Steinfeller, R 1032	— DL 209	— S 318 — 893	Laub, M 1008
Fzhr. — S 397	— L 465	— DL 423 — 909	— S 794
Langenbach, StM 288	— Ev. Vfr. 390	— L 398 — 921	— Sch. u. Cb. Nr. Ger. Rat 18
Langenbeck, S 491	Langhaeuser, Div. Vfr. 71	Larraß, M 896	Laube, M 971
— StM 325	Langhäuser, GZ 829 — 867	Larsch, S 211	— S 511
v. — GbM 418	Langheinrich, Oberst 1017	Larsen, DL 239	— Int. Rat 68
v. Langendorff, GM 2	— S 790	Larz, GDM 465	Laubereau, M 189
— M 16	Langheld, Oberstlt 713 — 894	de Lasalle, S 928	Laubis, DStB 461
— S 334	— GDM 173 — 492	Fzhr. — v. Nouijenthal, S 219 — 434	Laubmann, FbM 860
Langenseldt, StZ 559	Langhoff, Oberstlt 713 — S 195	Lasced, S 224	Laubmeyer, S 135
Langenhahn, StM 898 — 900	v. Langlois, GM 783 — S 839	Lasch, DL 371	— DL 220
Langenhan, DStM 575	Langner, DL 159 — 187	— Rm 674	— S 509
Langenheim, S 199	— L 139 — 201	Laschnitz, S 141	v. Lauchert, M 485
Langensamp, S 234	Langreuter, S 594	Laschke, Oberstlt 630 — M 536	Lauchard, Oberstlt 713
Langenmantel, Oberstlt 798	Langrod, S 528	— S 307	Lauc, GM 308
v. Langenn, S 414 — 441 — 444	Langsch, S 209 — 209	Laslawy, M 129	— Oberst 183
— Steinfeller, M 1011	Langsdorff, Oberstlt 713 — S 755	Lasle, S 549	— M 226 — 903
— R 391 — 395 — 740	v. — Oberstlt 157	Laslowitz, S 578	— R 740
Langenscheidt, S 555	— DL 292	Lassau, S 316	— DL 582
Langenstein, Math. Vfr. 634	— M 177 — 287	v. Lassauz, S 152 — 734	— L 184 — 250 — 263
Langenstraß, GM 989 — M 584	— S 287 — 293	— DL 192	— L 508
— S 989	Langtau, DL 1009	Lasse, Redn. Rat 931	v. — Oberstlt 120
v. Langenthal, Oberst 686	Langt, Oberst 522 u. R.	Lassen, Oberstlt 416 — DL 25	— M 686
Langenwalter, StZ 818	Lang, Montre-Mdm. 95	Lassen, Oberstlt 416 — DL 25	Lauenburg, R 413
Langert, GZ 962	Langst, S 155	— DL 142	Lauenroth, StM 207
— M 485 — 540	Langst, S 245	Lasser, DGM 961	Lauenstein, M 999
— S 520	Langst, M 447	Fzhr. v. Laßberg, GZ 770	— S 505
— DL 908	Langst, Beninga, S 366	— M 857	— DL 284 — 782
— S 541	Lang, Oberstlt 530 — 870	— S 828	— S 191 — 377
— DL 63M 661	— M 617	— M 857	v. — GZ 52
— StB 541	— DL 965 — 975	— S 828	Lauer, GM 549
— GbZ 678	— S 968	Laßmann, S 209	— Oberstlt 610
Langerbels, DL 63M 663	— DL 413	Latacz, S 340	— S 237 — 293 — 366
Langersfeldt, S 151 — 348	Ritter v. — S 797	Latosky, S 417	— L 195 — 244 — 356
— DL 1035	Langl, StB 858	Lattille, DL 147 — 201	— 497
Langershanz, S 166	Laporte, Oberstlt 511 — 628	— S 202	Lauerbach, DL 790
Fzhr. v. Langermann u. Erlencamp, GZ 7	— S 1028	Latten, DL 546 u. R. — S 547	— S 799
— GM 682 — 702	— R 740	Lattermann, Oberst 106 — M 815	Lauerburg, S 167
— M 724	Lapp, M 607	— DL 785	Lausenberg, DStM 325
— R 412 — 419 — 449 — 449	— DZ 285	Lattke, Oberstlt 713 — M 567	Lauer, S 476 — 611
	— S 289	Lattmann, S 356 — DL 556	Lauß, S 184 — 751
	Lappe, S 192 — 251 — 308	— L 241 — 259 — 556	— GM 650
		Lattorf, GDM 746	v. — Oberstlt 713
		v. Lattorff, Oberstlt 386	— R 437
		— M 441	Laußer, Oberstlt 959
		— S 635	— S 981 — 981
		— R 1092	Laußner, DL 1035
		— S 372	v. Lauhn, Oberst 682
		Lattre-Vertel, S 241	Lauke, DL 264
		Lattel, S 228	Laußsch, StZ 356
			Lauke, S 291
			— DZ 979
			Lann, S 842
			Lanner, M 529
			Lannhardt, GM 12

- Lauppe, L 286  
 Laur, M 821 — 864  
 Jchr. — v. Münd-  
 hofen, S 119  
 — — — L 168  
 Laurent, StMpoth. 671  
 — J 162  
 Laurisch, L 261  
 Laurisch, S 978  
 Lausberg, J 240  
 Lausch, DL 520  
 Lausterer, L 966  
 Lautenbacher, Oberstl  
 870  
 — L 842 \*  
 Lautenschläger, L 607  
 Lautenschläger, Oberstl  
 807  
 — M 840  
 Lauter, DL 795  
 — L 803  
 v. — GbM 85  
 Lauterbach, M 365 —  
 846  
 — S 155 — 872  
 — L 463 — 557  
 — PSM 673  
 Lauterborn, L 239  
 Lautermilch, L 799  
 Lautenschläger, M 724  
 Lautenschläger, Oberstl  
 257 — 516  
 Lauther, L 227  
 Lautler, S 367  
 Laub, DL 538  
 — L 244 — 293 — 426  
 — StM 173  
 v. — M 450  
 Laur, S 831 — 872 —  
 905  
 Laugmann, DL 977  
 v. Lavergne Pequihen,  
 GZ 696  
 — — — S 170 — 650  
 — — — DL 198 — 470  
 — — — L 119  
 Laves, M 1022  
 Lawaczek, L 508  
 Lawaczek, DL 311  
 Lawall, L 240  
 Lawrens, M 262  
 — L 267  
 Laymann, M 138  
 Lazar, S 1028  
 Lebbin, L 225 — 317  
 Lebender, DL 816  
 Leber, DL 239  
 — JM 653  
 Lebert, M 546  
 Lebins, Oberstl 705  
 Lebins, Oberstl 689  
 Lebsanft, M 987  
 Lebus, L 173  
 Lechla, M 650  
 Lechner, GZ 868  
 — S 831 — 836  
 Jchr. v. Leebur, GZ  
 273  
 — — — GZ 261 — 437  
 — — — Oberstl 642 —  
 705  
 — — — M 265 — 724  
 — — — S 328 — 373 —  
 734 — 1028  
 — — — DL 177 — 437  
 — — — L 111 — 276 —  
 372 — 404 — 404  
 Leber, M 339  
 Leberbogen, S 1028  
 Leberer, L 248 — 549  
 — 753 — 813 —  
 970  
 — JM 749  
 Leberle, DStM 809  
 Lebermann, DL 608  
 Lebig, M 887  
 Leeb, Oberstl 788 —  
 805  
 — M 831 — 846  
 — L 808  
 Ritter v. — Oberstl 772  
 van der Leeden, M 157  
 Leeg, Raurat 676  
 Leer, L 752  
 v. Leers, L 271  
 von Leesen, S 189  
 Jchr. v. — Oberstl 115  
 — — — S 373  
 — — — L 443  
 Leeser, M 438  
 Leserens, L 292  
 Lesèvre, M 271  
 — S 386  
 v. Legat, Oberstl 398  
 Lege, GZ 702  
 — L 426  
 Legeler, DL 417  
 Legendre, L 309  
 Leggemann, DL 608  
 — L 437 — 465 — 550  
 v. Legl, M 999  
 Legler, Oberstl 890 —  
 951  
 — S 892  
 von Lehe, L 1009  
 Ritter u. Edler v. Le-  
 hennner, M 167 —  
 376  
 Lehfeldt, L 752  
 Lehle, DStM 789  
 Lehmann, GZ 780  
 — GZ 376 — 593 —  
 682 — 701  
 — Oberstl 3 — 581 —  
 685 — 705 — 706  
 — 706 — 942  
 — Oberstl 224 — 590  
 — 688 — 713 — 829  
 — 1018 — M.  
 — M 221 — 263 — 331  
 — 336 — 381 — 475  
 — 539 — 866 —  
 1022 — 1022  
 — S 159 — 185 — 314  
 — 377 — 734 — 804  
 — 844 — 899 — 902  
 — M 459 — 1032  
 — DL 185 — 234 —  
 253 — 306 — 413  
 — 593 — 594 — 909  
 — 1035  
 — L 140 — 151 — 159  
 — 185 — 188 — 195  
 — 225 — 233 — 245  
 — 248 — 341 — 417  
 — 417 — 425 — 541  
 — 611 — 752 — 814  
 — 909 — 909 — 912  
 — 912  
 — DL bJM 661  
 — JM 855  
 — GZ 225 — 363  
 — DStM 210 — 225  
 — DL 803  
 — DStB 407 — 613  
 — StB 535  
 — Wien. Geh. Rat 3  
 — Int. Rat 42 — 57  
 — Reichs. Milit. Ger.  
 Rat 7  
 — Rechn. Rat 946  
 — StZ 166 — 230  
 — DZ 364  
 v. — S 342  
 Jchr. — M 724  
 Lehmbrod, L 187  
 Lehme, L 338  
 Lehmlde, Oberstl 706  
 — L 179  
 Lehmkte, L 234  
 Lehmkühler, DL 362  
 Lehmpfuhl, S 541  
 Lehn, DL 358  
 — L 901  
 Lehuard, L 284  
 Lehne, DL 159  
 — L 242  
 Lehnen, L 360  
 Lehner, M 830  
 — S 815  
 Lehner, DStB 830  
 — Int. Rat 960  
 — DZ 965  
 Lehnert, Oberstl 488  
 — DL 244  
 Lehnert, M 999  
 — L 578  
 — JDL 656  
 — J 326  
 Ritter v. — S 802  
 Lehnhardt, JDL 656  
 Lehnung, S 320  
 Lehr, S 797  
 — DL 338  
 — Rechn. Rat 861  
 Lehnhoff, Oberstl 713  
 — L 191  
 Lehritter, M 893  
 Lehmann, L 606  
 — JM 652  
 Lehste, L 303  
 v. Lehsten, Oberstl 274  
 — — — S 273 — 282 —  
 284  
 Lehwalb, S 235  
 — L 235  
 Leib, S 836  
 — DL 344  
 — L 807  
 Leibenger, L 828  
 Leiber, S 576  
 — L 359  
 Leibfried, S 979  
 v. Leibitz-Piwuidl, M  
 1022  
 Leibold, S 843  
 Leibbrandt, DL 585  
 — L 585 — 585  
 Leibold, GZ 812  
 — M 968  
 Leichnitz, GZ 680  
 Leicht, S 968  
 Leichtenstern, M 530  
 Leichte, DL 811  
 Leidenfrost, M 511  
 Leidia, S 814  
 — DL 354  
 Leidreiter, S 135  
 — M bJM 654  
 Leideneder, GZ 838  
 Leiling, S 311  
 Leimbach, GZ 950  
 — DL 912 — 931  
 — — — L 905  
 — Herener, Oberstl 947  
 — 950  
 Leimbrod, DL 438  
 Leimert, DL 326  
 Leimbaum, S bJM 656  
 Leimberger, M 812



Leiner, L 911	Lemke, M 227 — 350	Ritter Lent v. Ditters-	Leonhardi, S 907 —
Leineweber, M 721	— 604	berg, DL 805	927 — 928 — 941
— S 552	— S 161 — 350	Lenné, Oberst 491 u.	— 1006
— L 224 — 235	— L 536	M. — 713	— DL 913
— DB 435	— Etz 540	Lennerb, L 226	— Reg.aurat 916
zu Leiningen, Fürst	v. — S 350	Lennich, Oberst 276	v. — L 918
Emich, Oberst 22	— DL 350	Lenninger, L 580	Leonhardt, GM 564
— Erbprinz Emich, L	Lemelsen, M 1022	Lenninga, DL 259	— Oberst 906
428	— S 501	Lenow, L 218	— M 350
Leinweber, GM 564	Lemelson, Oberst 688	Lenzsch, L 184	— DL 303
— DL 305 — 522	Leingen, DL 538	Lenzschow, FwL 660	— L 319 — 349 — 895
Leinz, Milit. Ob. Ffr. 29	— JM 651	v. Lenzi, GL 490	— 897 — 909 — 932
Leipold, S 358	Lenkhöfer, DB 426	— R 410	— JM 651
— L 366 — 367 — 991	Lentère, L 244 — 245	— L 410 — 491	— Det 464
Leipoldt, DL 543	Lentke, S 317 — 590 —	Lenzsen, M 724	Leonhardt, M 314
Leipprand, Oberst 968	990	Lent, GM 253 — 513	Fhr. v. Leonrod,
Leiprand, GM 980	— DL 445 — 552	v. Lenthe, GM 4	Oberst 770
Leipzig, GL 238	— L 752	— DL 424	Leopold, DL 145 — 354
— Oberst 706 — 1017	— JM 652	— L 462	— L 339 — 988
— DL 112	— FwDL 660	Lenz, Oberst 235	— GM 48
Leiz, L 256 — 260	— DJ 472	— M 618 — 1022	— GM 280
Leisler, L 538	Lemm, Int. Rat 57	— S 182 — 553	Leopolder, M 810
Leisner, Oberst 783	Lemmel, L 211	— DL 499 — 566	Fhr. v. Leopredting,
— DL bJM 664	— Wirk. Geh. Kr. Rat 5	— L 195 — 253 — 509	M 821 — 864 — 983
Leisnering, S 268	Lemmer, StM 155	— Milit. Bauamtmann	v. Lefeld, GM 277
Leissner, DM 908	Lemmerich, L 419	777	— M 1022
Leist, Oberst 289	Lemmert, Kr. Ger. Rat	Fhr. v. — L 130 — 397	— S 507 — 734
— Oberst 644	69	v. Lenzke, M 461	— R 1032
— S 223	Lemmerzahl, Oberst	v. Lenzke, ObJ 316	— DL 119 — 1035
— L 117 — 169	931	v. Lenzke, M 316 —	Fhr. — GM 432
— B 1016	Lemp, M 153 — 365	724	— — Oberst 178
Leister, S 542	— DL 742	Lenzsch, S 511	— — Oberst 713 —
— DL 795	Lemperb, DL 461	Lenz, S 129 — 803	822
Leistikow, S 577	Lempp, Oberst 1010	— L 236 — 259 — 323	Lepin, DL 284
— DL 348	Lenbers, M 288	— S bJM 654	Lepinsky, StB 532
Leitner, DL 913	Lenble, S 976	— Det 171	Leporin, DL 488
— L 909	Lenbort, S 531	— Wirk. Geh. Kr. Rat 82	Lepper, GL 512
v. — M 292	— L 293	— DJ 371	— L 512
Leibe, DL 172	Lenbzian, StB 407	— B 298	Leppien, S 734
Leitenstorfer, L 837	Lenzeling, M 252	Ritter v. — Oberst 851	— L 353
Ritter v. — L 837	— S 1028	Lenzberg, DM 378	Lequis, ObJ 89
Leiter, L 844	v. Lengerle, Oberst 305	Lenze, M 871	— Det 1014
Leitgeb, S 1039	— Oberst 181 — 206	Lenzer, L 303	Leubz, S 477
v. der Leithen, S 1028	— 343 — 356 —	Lenz, S 662	Leuch, M 988
Leitl, Oberst 869	1018	Leo, GL 697	— L 161 — 195
Leitlof, S 315	— M 481 — 691	— Oberst 318 — 484	Leuche, S 251
— DL 262 — 262	— DL 460	— M 594 — 724	— L 251
— L 503	— L 879 — 460	— S 1028	— JM 656
Leitner, M 691	Leognid, M 897	— DL 272	Fhr. v. Leuchenseld, L
— DL 742	— S 498	— L 146	820 — 820
— Et 461	— DL 924	Leon, M 573	Gr. — — DL 826
Leihmann, S 562	Ritter u. Edler v. Len-	— S 573	— u. zu — auf Adfering
Leiwesmeier, L 342	größer, R 822	Leonhard, Oberst 940	und Schönberg, M
v. Lelov, S 1028 —	Leugsfeld, L 751	— S 503	771
1028	Lenhardt, S 299	— DL 283 — 795	Veroug, DL 913
— R 394	Lenharb, L 451	— L 926	— L 913
v. Lellwa, M 223	Lenich, R 825	— Mar. Kr. Ger. Rat 102	Verps, M bJM 658
Lell, L 791 — 969	— DL 191	Leonhardt, Oberst	Fhr. v. Veräner, Oberst
Lellau, L 163	Lenk, DL 823 — 857	467	257
Lembcke, L 545		— M 887 — 927	— — M 255

- Frhr. v. Lerchner, M 394  
 — 428  
 — — — 256 — 296 —  
 296 — 434  
 Lesche, M 724  
 Leschewski, S 545  
 Leschinski, DL 568  
 Leschke, S 900  
 Lesberg, L 306  
 Leser, M 941  
 — DL 285  
 — L 610  
 — EtM 934  
 Leske, L 184  
 — S 131  
 Leske, L 604  
 Lessel, M 927  
 v. — Oberstlt 713 —  
 713  
 — — S 170  
 Lesser, S 206  
 — R 1032  
 — DL 568  
 — L 354 — 569  
 Lessing, WM 1006  
 — M 174  
 — R 419  
 — L 166 — 244 — 544  
 — DetM 440  
 v. Lessinghast, GbJ 223  
 Lesshaft, DetM 1042  
 v. Lessing, Oberstlt 424  
 Lessmann, L 341  
 Lessner, Oberstlt 358  
 v. Lessy, S 255  
 Lettenmayer, WM 817  
 Lettow, S 310  
 — L 311  
 v. — Borbeck, WM 1011  
 — — Oberst 65  
 — — Oberstlt 13 —  
 215 — 713  
 — — M 724  
 — — S 110 — 255  
 — — R 395  
 — — L 113  
 Letz, DL 179  
 Letzing, M 522  
 Letzsch, M 556  
 Letz, WM 141  
 — S 511  
 — L 195  
 — GM 1040  
 Letze, L 972  
 Gr. v. Letzfling, L 287  
 Letzert, S 362  
 Letzsch, S 804  
 — DL 314  
 Letzsenting, Oberstlt  
 808
- Leuchtenberger, S 360  
 — GM 552  
 — — — Mr. Ger. Rat 99  
 Frhr. Leudart v. Weiß-  
 borf, GbM 880  
 — — — — L 917  
 Leudfeld, M 363  
 Leudolph, L 593  
 Leue, DL 169 u. N.  
 — L 420 — 548  
 Leuer, S 376  
 Leussen, DJ 346  
 Leusgen, S 594  
 Leule, L 554  
 Leusen, S 635  
 Leuner, WM 953  
 Leuow, EtJ 218  
 Leupold, Oberst 794  
 — M 522  
 — L 557 — 793  
 — S 813  
 Leupold, EtM 747  
 Leusch, L 275  
 Leuschner, L 573  
 — FbL 664  
 Leutgeb, L 806  
 Leuthaus, M 724  
 — Geh. Sr. Ger. Rat 57  
 Leutheuser, DL 793  
 — L 792  
 Leuthner, M 813  
 — S 288  
 Leuthold, GL 881  
 — S 924  
 — DL 923  
 — L 923 — 924  
 Gr. Leutrum v. Er-  
 ringen, M 1000  
 — — — — L 984  
 v. Leutsch, Oberstlt 642  
 — — M 724  
 — — L 503  
 Leutwein, S 210  
 Leuze, R 819  
 Levacher, L 295  
 Levering, Oberst 997  
 v. Levesow, M 398 —  
 444 — 688 — 724  
 — — S 270 — 734  
 — — R 740  
 — — DL 486  
 — — L 271 — 557  
 Levin, Oberst 16  
 — M 1022  
 Lewald, M 475 — 1022  
 Lewed, DL 274  
 — L 181  
 Lewens, S 251  
 Lewin, GL 33  
 — GM 419
- Lewin, S 549  
 v. Lewinski, GL 116  
 — — — — GM 58 — 402 —  
 416 — 501  
 — — Oberstlt 713  
 — — M 423  
 — — S 1028  
 — — R 449  
 — — DL 742  
 — — L 111 — 114 —  
 372 — 395 — 416  
 — — gen. v. Mausstein,  
 S 117  
 Leg, L 493 — 546  
 Legis, M 564 — 582  
 Legh, WM 318  
 — L 236 — 287 — 344  
 — DetM 452  
 v. — Oberstlt 684  
 Legholz, L 836  
 Leghe, WM 683  
 — M 367  
 — L 256  
 Leghbeder, S 1028  
 v. der Lehen, M 278  
 — 396  
 — — — — S 127  
 — — — — DL 600  
 Frhr. — — — zu Bloc-  
 mersheim, L 128  
 von — — Erbprinz Er-  
 wein, DL 425  
 — — — Prinz Ferdinand  
 Erl., L 818  
 Lehensbeder, L 576  
 Lehers, M 152  
 — DL 541  
 Lehy, M 839  
 — S 872 u. N.  
 — L 362 — 804  
 Leykauf, S 897  
 Leyke, S 1028  
 Leyser, L 142 — 175  
 v. — — — — GL 49  
 — — — — Oberst 706 u. N.  
 — — — — S 124 — 265  
 — — — — R 1032  
 — — — — L 335  
 Leythäuser, M 825  
 Leytus, S 557  
 de Liagre, L 922  
 Libawski, Oberstlt 687  
 Liboron, WM 943  
 Licht, S 321  
 Lichtner, Baurat 675  
 Lichtnd, M 564  
 von Lichtnowski, Fürst  
 Carl Maximilian, M  
 22  
 Licht, GL 80
- Licht, M 1022  
 — S 356  
 — — — — R 443  
 — — — — L 232 — 298  
 Lichte, EtM 144  
 Lichtenberg, M 986 —  
 988  
 — — L 755  
 v. — — — — M 1022  
 — — — — S 262  
 Lichtenberger, M 565  
 — — — — S 1028  
 Ritter v. — — — — S 846  
 Lichtenstein, S 140 —  
 495  
 — — — — DL 300  
 Lichtensthaler, DL 267  
 Lichters, EtJ 123  
 Lichey, S 555  
 Lichtertz, L 188  
 Lichthorn, DL 206  
 — — — — DetM 537  
 Lichtl, L 238 — 238  
 Lichtner, FbDL 663  
 Lichtschlag, WM 698  
 — — — — Oberstlt 618  
 — — — — S 477  
 Libl, GL 1038  
 — — — — Oberstlt 854  
 — — — — L 802  
 Lieb, S 971  
 Liebach, GL 696  
 — — — — Oberstlt 687  
 — — — — S 486 — 1028  
 Lieban, L 216 — 315  
 Liebau, L 545  
 Liebe, Oberstlt 629  
 — — — — M 262 — 1015  
 — — — — S 132 — 496  
 — — — — DL 204  
 — — — — DJ 225  
 v. Liebeherr, M 1022  
 Liebel, M 802  
 Liebelt, R 612  
 Lieben, R 1032  
 v. — — — — R 431  
 Liebenau, WM 653  
 — — — — Baurat 675  
 v. — — — — M 480  
 Liebenbüfser, L 977  
 v. Liebenrode, Oberstlt  
 684  
 Frhr. v. Liebenstein,  
 WM 701  
 — — — — — — — — L 982  
 Lieber, M 523  
 — — — — — — — — S 215 — 239  
 — — — — — — — — DL 548  
 — — — — — — — — L 140 — 216 — 110  
 — — — — — — — — 548

Lieber, Baurat 675	Lienekampf, L 368	Frhr. v. Liliencron, S 265	von der Linde, DL 594
Lieberich, S 545	Lienhardt, M 792 — 871	v. Liliencron, Zwowitzi, GM 104 — 263	v. — S 380
Lieberknecht, L 606	— DL 1000	— — — — —	— — — — — R 424
Lieberkühn, M 441	Lier, L 198	— — — — —	— — — — — DL 124
v. Lieberman, Oberstlt 643	Lierau, Oberstlt 547	— — — — —	— — — — — L 124
— M 123	Liere, M 576	— — — — —	v. — — — — —
— S 217	v. Lieres u. Wilkau, M 32 — 430 — 639 — 1022	— — — — —	v. — — — — —
— DL 1035	— — — — — S 734	Lilienthal, M 170	— — — — —
Liebermann, M 594	— — — — — R 431 — 456	— L 194 — 408	— — — — —
— v. Sonnenberg, M 143	— — — — — DL 118 — 411	— J 181	Lindeb, M 160
Lieberoth, L 930	— — — — — L 374 — 374	v. — L 167	Lindeke, M 501
Liebers, S 903	— — — — — 431 — 431	Lilier, M 820	— L 226
Liebert, Oberstlt 87	Liermann, L 228	Liljewalch, S 474	v. Lindeiner gen. v. Wil- bau, Oberstlt 686
— L 209 — 219	Lierich, DL 787	Lilly, M 389 — 486	— 686
v. — GbJ 692	— L 211 — 832	Liman, Oberstlt 591 — 633	— — — — — M 107
Liebeskind, GbL 46	— GM 832	— S 301 — 734	— — — — — L 145
Liebetraubt, FwDL 661	Lierh, S 499 — 845	— v. Sanders, GbSt 20	Lindel, J 491
Liebezelt, Nr. Ger. Rat 80	Lieschle, DL 147	Limann, S 471	Frhr. v. Lindelof, Oberstlt 401
Liebig, M 608	— DStM 57	Limbacher, L 841	— — — — — L 402
Liebig, M 1022	— StM 282	Limberger, S 232 — 318	Frhr. v. Lindeman, Gbst 883
— DL 476	Liese, Oberst 706	— DL 793	Lindemann, GbL 500
— L 157	— M 310	— L 789	— GM 97
— FbM 661	Liesede, L 322	Limbirt, M 611	— Oberstlt 564 — 574
— StM 277	Liesegang, L 219	Limbourg, GbM 85	— M 310 — 388 — 495
Liebing, M 797	— GM 216	— S 533	— 572 — 579
Liebigich, M 258	— J 171	Limbürg, DL 592 .	— S 204 — 253 — 465
— L 911	Liesen, L 191	v. — DL 246	— 470 — 589 — 635
— StM 537	Liesenberg, L 184 — 357 — 357	— — — — —	— 734
Liebmann, Oberstlt 96	Lieser, M 165	Gr. — — — — —	— DL 460 — 551 — 569
— M 690	— DL 843 — 1035	Stirum, R 427	— L 179 — 216 — 343
— S 260	— Rechn. Rat 843	Limmer, Rechn. Rat 830	— 570 — 752 — 753
— L 241 — 320	Lieste, J 510	Limpach, M 836	— 899 — 932
Liebnig, StB 452	Liesmann, M 229	Limpert, M 976	— DM 745
Liebold, L 364 — 912	Liesner, S 567 — 734	— L 357 — 991	— StM 980
Liebrecht, GM 207	Liesong, FwM 658	— DJ 258	— DJ 592
— Oberstlt 713	Liestmann, DL 296	Lind, S 734	Linden, L 596
— M 315 — 327	Liessem, S 321	— DL 429 — 978	— Rechn. Rat 673
— S 24	Lieb, DL 161	v. — GbL 979	zur — L 298
— R 425	Liehmann, Oberst 175	Linde, Oberstlt 215 — 686 — 713	Frhr. v. — DL 983
Liebscher, L 225	Bar. v. Lieven, L 134	— M 1011	Gr. — — — — — M 995
Liebsler, M 904	Lijst, S 835	— S 248	Lindenau, M 129 — 297 — 686
— DL 918	Lignes, S 260	— DL 184 — 593 — 604	v. — M 334
Liedfeld, L 499	Ligny, Oberstlt 199	— L 282	— — — — — DL 165
Liedel, L 811	v. — DL 110	— GM 500	— — — — — L 112 — 458
Lieber, L 912	Frhr. v. Lillgenau, M 820	— DStM 41	Lindenberq, Oberst 683
Liedtke, Div. Pfr. 78	— — — — — R 827	Lind, S 631	— 706 — 706
Lieff, M 167	Lille, GM 689	— L 239 — 325	— Oberstlt 472 — 647
Liegener, M 155	— Oberst 626	von — Oberstlt 441	— S 254
— S 135	— Oberstlt 224	Lindau, M 483	— DL 332
— GM 1041	— S 135	— L 550 — 893	— L 536
Liegnann, S 896 — 935	— L 569	— M bJM 653	Lindenberger, L 977
Lief, M 339	v. Lillen, DL 154	Linde, L 309 — 332 — 354	Lindenblatt, GbL 680
Lienau, M 313	Frhr. v. Liliencron, GM 319	— M bJM 662	
— DL 508	— — — — — M 138 — 139 — 265		
— L 851			
Lienekampf, S 1028			

- Lindenborn, Oberst 559  
 Lindener, DL 337  
 — L 368  
 Frhr. v. Lindenfels, M  
 981 — 984  
 — — DL 831  
 Lindenmeyer, M 986  
 Lindenstruth, DL 551  
 v. Lindequist, Gen.  
 Oberst 1  
 — — DL 61  
 — — M 38  
 Linder, S 1028  
 — — DL 977  
 — — L 295 — 800  
 Lindgens, L 751  
 Lindhelm, DL 147 u. N.  
 Lindhorst, M 687  
 — — L 289  
 Lindhuber, L 829  
 Lindig, M 894  
 — — S 486 — 817  
 — — DL 486  
 — — L 286  
 Lindmar, L 755  
 Lindner, Oberst 788 —  
 865  
 — — Oberstlt 596  
 — — M 721 — 848 — 951  
 — — S 288 u. N. — 480  
 — — 584 — 902 —  
 1008  
 — — DL 224 — 233 —  
 305 — 336 — 354  
 — — 369 — 787 — 901  
 — — L 196 — 189 — 238  
 — — 282 — 351 — 500  
 — — 895 — 909 — 912  
 — — 936  
 — — GM 479  
 — — DStM 233 — 247  
 — — StM 1043  
 — — DStW 848  
 — — StW 830  
 — — Rechn. Rat 861  
 — — StB 925  
 — — DB 897  
 Lindow, Oberstlt 100 —  
 563  
 — — S 151  
 — — M 53M 653  
 Lindpaintner, M 1022  
 — — S 630  
 v. Lindstedt, Oberstlt  
 713  
 Lindt, RM 652  
 Lindworm, Oberstlt 268  
 u. N.  
 Ling, L 755  
 v. Lingelsheim, DL 249  
 Lingemann, S 190  
 — — L 328 — 544 — 557  
 Lingensfelder, DL 788  
 Lingens, M 190  
 Lingel, S 535 u. N.  
 — — L 331  
 Lingle, Oberst 614  
 — — S 311  
 Lingnan, L 156  
 Lingner, L 372  
 — — DM 297  
 Ritter v. Linhardt, S  
 798  
 Linz, M 87 — 987  
 — — S 509 — 952  
 — — DL 987  
 Linke, S 570  
 — — DL 314 — 611 — 904  
 — — L 173 — 189 — 201  
 — — 201 — 226 — 549  
 Linkenbach, M 453  
 Linker, Oberstlt 112  
 Linn, L 283 — 789  
 Linnarz, M 598  
 — — DL 593  
 Linné, M 230  
 Linnebach, Int. Rat 67  
 Linneborn, DL 503  
 Linner, Fw DL 855  
 Linow, L 243  
 Lins, L 214  
 — — DL 53M 660  
 v. Linsingen, Gen.  
 Oberst 35  
 — — GM 243 — 444  
 — — Oberstlt 414 — 713  
 — — 932  
 — — M 129  
 — — S 131 — 140  
 — — M 427 — 433  
 — — DL 401 — 902 —  
 1013  
 — — L 118 — 242 — 898  
 Linsmayer, S 841  
 — — L 359  
 — — FwM 779  
 v. Linstow, GM 105  
 — — Oberstlt 635  
 — — S 268  
 — — DL 177  
 — — L 111  
 Frhr. — — Oberstlt 139  
 — — — — M 318  
 Lintner, M 609  
 Lintz, S 546  
 Lins, DL 845  
 — — L 972  
 Lion, GM 790  
 Lipf, StM 838  
 Lipfert, L 916  
 Lippens, DL 314  
 Lipinski, DL 463  
 Lippinsh, DL 443  
 Liplau, GM 449  
 Liplen, M 584  
 — — M 437  
 — — L 155  
 Liptow, DL 338  
 — — L 338  
 Lipowski, L 834  
 Lipowsh, L 784  
 Lipp, DL 966  
 — — L 988  
 v. Lippa, M 470  
 — — S 25  
 — — — — M 1032  
 Lippart, L 835  
 Lippe, Oberst 947 —  
 950  
 — — DL 904  
 von der — — L 275  
 v. — — — — DL 498 — 696  
 — — — — Oberstlt 163 —  
 285  
 — — — — M 437 — 548  
 — — — — M 740 — 740  
 zur — — Fürst Leopold  
 D., GM 214  
 — — Erbprinz Ernst D.,  
 L 216  
 — — — — Prinz Friedrich  
 Wilhelm D., Oberst  
 245  
 — — — — Prinz Rudolf D.,  
 M 22  
 — — — — Prinz Bernhard  
 D., M 23  
 — — — — Prinz Friedrich  
 Wilhelm D., S 379  
 — — — — Prinz Julius Ernst  
 D., M 23  
 — — — — Prinz Ernst D.,  
 L 480  
 — — — — Weisensfeld, Prinz  
 Jobst- Hermann D.,  
 GM 433  
 — — — — Prinz Karl-  
 Christian D., DL 127  
 — — — — Graf und Ebler  
 Herr Ernst, M 917  
 — — — — Biesterfeld-Wei-  
 sensfeld, Graf und  
 Ebler Herr Georg,  
 M 882  
 Gr. v. — — Falkenflucht,  
 M 964  
 Lippelt, DStM 747  
 Lippert, Oberstlt 910  
 — — M 724  
 — — S 542 — 1028  
 Lippert, DL 512  
 — — L 283  
 — — Rechn. Rat 604  
 Lippisch, S 943  
 Lippmann, M 795  
 — — S 803  
 — — Rechn. Rat 945  
 Lippold, S 553  
 — — L 752  
 — — EtMoth. 945  
 Lippz, L 293  
 Lips, DL 364  
 Lipschitz, M 520  
 Lisack, M 458  
 Lischte, S 591  
 — — DL 742  
 — — L 234 — 234  
 — — GM 144  
 Lischnowski, Oberstlt  
 713  
 — — M 724  
 Listow, L 269  
 Lissau, DL 585  
 Lissignolo, Oberstlt 870  
 Lissner, Geh. Kr. Rat 886  
 Lisso, DL 899  
 — — L 910 — 911 — 912  
 List, Oberst 850  
 — — Oberstlt 769 — 811  
 — — L 927 — 975  
 v. — — M 522  
 — — S 375 — 734  
 Liste, EtM 1043  
 List, L 506  
 Listner, DStM 895  
 Litterscheid, L 201  
 Littig, L 205 — 833  
 Littmann, M 543 —  
 578  
 — — S 556  
 — — L 544  
 Littwin, BrM 674  
 Littz, Wirk. Geh. Kr.  
 Rat 35  
 Litzmann, GbZ 116  
 — — Oberst 220  
 — — L 169 — 460 — 474  
 — — Geh. Kr. Rat 71  
 Livonius, S 230  
 — — M 432  
 v. — — GM 322  
 — — — — Oberstlt 31 — 286  
 — — — — 424 — 690 —  
 713 — 1018  
 — — — — M 724 — 724  
 — — — — S 174 — 249 —  
 734  
 — — — — L 133 — 134 — 287  
 Loag, L 173  
 Lobach, S 333

Lobe, Oberst 1018	v. Löbbede, § 1013	Löffler, FwM 659	v. Loesch, M 721
Lobek, M 230 — 503	— R 415 — 460 —	— Fw§ 944	— L 753
— L 219	740 — 740 — 1032	— EtZ 530	Gr. — § 278
Lobedank, WM 495	— L 275 — 393	Loeffler, Fw§ 659	Lösch, § 833 — 846
Lobenhoffer, § 985	Loebel, DZ 186	Löhding, L 132	— DL 1013
Lobenhoffer, § 985	Loebell, L 341	Löhe, DGM 664	— L 989
Ritter v. — WM 867	v. — GM 694	Löhner, § 342	— LZ 838
Lobinger, § 840	— Oberst 1018	— DZ 240	Gr. v. — § 784
— DL 845	— M 117 — 724	Löhlein, DGM 376	— DL 813
Lobig, DDL 655	— R 405 — 421	Löhnert, § 1028	Loesche, Oberst 943
Lobstädt, M bZM 654	— L 753	Fhr. v. Löhneysen, M	v. Loeschbrand-Horn,
Loch, § 832	v. Loeben, GM 697	421	M 13
— DL 832	— Oberst 302 — 883	Loehning, § 330	Löschel, L 810
— L 222	— 894	Löhr, Oberst 555	Loescher, M 160
Lochau, DM 308	— Oberst 689	— L 322	Löcher, L 573
v. der — Oberst 356	— M 881 — 890	— GM 48	Loeschig, L 245
— M 120 u. N. —	— § 906 — 1028	— Z 484	Löschner, M bZM 944
— 120 u. N.	— L 890 — 891 —	Ritter v. — M 807	v. Löfede, Oberst 625
Locher, M 148	892 — 898	Löhner, DL 556	— M 177 — 724
Locherer, L 293	v. Loebenstein, R 396	Löhpfel v. Löwen-	— § 353
Lochmann, DL 912	— L 396	sprung, M 601	Löfener, GM 42
Lochmüller, M 846	Loeber, § 301	— — § 1028	Loefer, Oberst 687 —
— § 576	Löber, § 903	— — DL 111	713
Lochner, Oberst 784	Löbisch, § 978	Löhl, GM 867	— § 160
— § 783	Löbker, § 148	— § 328	— DL 970
— L 471	— DL 148	— R 821	Ritter u. Ebler v. Loesch,
Fhr. — v. Hüttenbach,	Löblich, § 924	Löfke, L 312	Oberst 452
Oberst 851	Löbner, L 141 — 243	— M bZM 662	— — — L 453
— — — Oberst 870	Löbnis, L 986	— Fw§ 663	— — — Loesl, L 410 —
v. Lochow, WM 38	Loechel, L 357	Lötgen, § 544	440
— GM 95	Löchner, § 808	Fhr. v. Loen, GM 458	Löhl, § 809
— — — Oberst 532	— L 972	— — — Oberst 713	Loebe, L 596
— § 784	Lödel, L 989	— — — M 724	Loeben, M 724
— — — DL 108	Löder, EtZ 292	— — — R 442	— L 342 — 352
Lochte, FwDL 661	v. Loefen, Oberst 706	Lönn, DL 310	Lövinger, DL 968
Lochemann, WM 154	— 869	Loeper, § 569	Loiv, WM 588
— M 252	— — — Oberst 1018	— L 460	— Z 497
Lochtaedt, L 581	— — — M 144	v. — GM 197 — 271	Loive, DL 153 — 553
Lobbe, L 218	— § 246 — 246	— — — Oberst 435 u. N.	— L 751 — 925
Lochemann, M 597	— — — DL 1035	— — — M 213 — 406 —	— GM 746
— § 258	— — — L 247	724 — 1022	Löwe, M 529
— L 556	Loeff, L 264	— § 1028	— § 352 — 734
— EtM 480	Loeffel, DL 742	— — — R 129 — 432	— DL 544
Lober, DL 828	Fhr. Loeffelholz v. Col-	— — — DL 111 — 111 —	— L 583 — 744 — 833
Lobter, ZM 854	berg, WM 836	397	Löwen, FwDL 661
Lobtmann, § 388	— — — Oberst 772	— — — L 111 — 323 —	Loewenberger
Fhr. v. Loë, M 317	— 801	323 — 335 — 335	v. Schoenholtz,
— — — DL 489	— — — M 265	— 335 — 335 —	Oberst 683
— — — L 148 — 403 —	Löffelholz — § 318	402 — 409 — 432	— — — L 368
434 — 446	Löffelmann, L 284	— 753	Löwenc, § 845
Gr. — — L 403	Loeffler, Oberst 998	Löpmann, L 253	— L 832
Loeb, GM 693	— M 362	Loer, L 342	v. Loewenfeld, WM 1
— GM 460	— GM 665	Loerbrock, Oberst 684	— — — Oberst 291
Löb, DL 573	— EtM 113	— M 1022	— — — L 108
Loebbede, R 427	— M 130	— § 494	Loewenhardt, DL 317
Löbbede, DL 282	Löffler, GM 900	— L 298 — 298 — 478	Löwenhardt, L 186
— L 301 — 380	— M 724	Lörtz, DGM 600	Löwenheim, M 807
v. — Oberst 71	— § 227 — 791	Loerzer, § 291	Loewenherz, L 925
— — — M 398 — 398 —	— DL 584 — 900	Loesch, M 372 — 611	v. Loewenich, M 177 —
403 — 449 — 452	— L 312 — 361 — 965	— L 373 — 426	459
— — — 724 — 724			

- v. Löwenstein zu Löwenstein, M 724  
 von — Wertheim-Freudenberg, Fürst Ernst, Oberst 22  
 — — — Prinz Alfred, Oberst 22  
 — — — Prinz Wilhelm, M 23  
 — — — Prinz Alban, DL 453  
 — — — Prinz Wolfgang, DL 428  
 — — — Prinz Udo, L 392  
 zu — Fürst Alois D., M 771  
 — — — Rosenbergs, Prinz Johannes, M 24  
 Bar. v. Loewenstern, M 442  
 Löwentraut, L 211  
 Loewig, Fd 749  
 Löwisch, DL 592  
 Loewner, Rechn.Nat 680  
 v. Loga, DL 398  
 — L 410 — 445  
 Logan, M 983  
 v. — GdM 996  
 Lohbed, S 571  
 Lohbe, Oberst 640  
 — M 724  
 — DL 899  
 — L 189 — 895  
 Lohc, DL 477  
 — DZ 367  
 Lohheyde, FwDL 659  
 Lohmann, Oberst 706  
 — Oberst 315 — 713  
 — 713  
 — M 370 — 461  
 — S 513  
 — DL 151 — 195  
 — L 191 — 309 — 342  
 — 361 — 492 — 512 — 582 — 596  
 — 604  
 — Mar.StB 1008  
 — DZ 252  
 — L 123 — 569  
 Lohmar, DL 346  
 Lohmeyer, S 527  
 — DL 159 — 304  
 — L 154  
 — DM 280  
 — M 188  
 Lohmüller, Oberst 599  
 Lohöfener, L 166  
 Lohoff, L 233  
 Lohr, DZ 380  
 Lohrenz, M 609  
 Lohrsch, FwM 943  
 — GdM 1041  
 Lohrmann, Oberst 713  
 Lohse, M 151  
 — S 314 — 575 — 926  
 1028  
 — DL 573  
 — L 178 — 315 — 558  
 — StM 389  
 Lohsen, S 584  
 Lohß, FwM 658  
 Loibl, L 797 — 845  
 Loichen, DZ 230  
 Loiba, DL 338  
 — L 338 u. N.  
 v. Lojewski, GdM 606  
 Loipolber, L 804  
 Lokotsch, DL 346  
 Lomar, Oberst 713  
 Lomer, L 585  
 Lommahsch, Oberst 913  
 — L 893  
 — DZ 898  
 Louchant, S 365  
 Long, StM 369  
 Ritter v. Longchamp-Berier, GdM 698  
 — — — DL 398  
 de Longueville, M 1032  
 Lonhard, StM 977  
 Lonicer, S 189  
 van de Loos, DL 588  
 — — — L 521  
 Loos, M 611  
 Looff, Oberst 13  
 — M 561  
 — S 267  
 — DL 909  
 Loofs, FwM 526  
 Loon, M 508  
 Loonmann, L 1009  
 Loos, Oberst 713  
 — L 241 — 575  
 — GdM 509  
 v. — GdM 695  
 Loose, M 447 u. N.  
 — DL 161  
 — L 448  
 Gr. v. Loos-Coré-warem, M 489  
 Loppe, Oberst 98  
 — M 623  
 Lorck, M 783  
 v. Lord, Oberst 685  
 — — — M 688  
 Loreck, S 872  
 Lorent, FwM 662  
 Lorenz, DL 596  
 — L 237 — 380 — 924  
 — DM 231  
 — Baurat 863  
 v. — S 165 — 188  
 — StM 99  
 Lorenzen, S 1028  
 — DL 596  
 — L 178  
 Lorenz, Oberst 505  
 — Oberst 562  
 — M 207 — 240 — 249  
 — 351 — 366 — 413  
 — 475 — 532  
 — S 288 — 348 — 803  
 — 1028  
 — M 442  
 — DL 338 — 458 — 529 — 540 — 551  
 — 552 — 613 — 842  
 — L 25 — 161 — 163  
 — 163 — 192 — 198  
 — 306 — 313 — 340  
 — 377 — 540 — 801  
 — 914  
 — M 53M 658  
 — GdM 670 u. N.  
 — StM 210 — 286  
 — Baurat 676  
 — Professor 941  
 — PrMd 672  
 — Oberinspektor 829  
 Lorenzen, L 152 — 650  
 Lorey, L 195  
 Lorge, DL 507  
 Lorgis, M 266  
 Loris, DL 939  
 Lorleberg, DL 232  
 v. Lorne v. St. Nuge, GdM 289  
 — — — DL 287  
 Losch, L 965  
 v. — S 275  
 The. Losen, S 493  
 Loske, StM 844  
 Lossan, DL 593  
 — L 357  
 Lossen, S 151 — 832  
 Lossow, S 902  
 v. — GdM 768  
 — Oberst 865  
 — Oberst 828  
 — — — M 328 — 942  
 — — — DL 782  
 Loss, M 740  
 — DL 303  
 v. Lossberg, GdM 960  
 — Oberst 255  
 — — — M 418  
 v. Lossberg, L 111  
 von Lossner, S 1014  
 v. — Oberst 950  
 — — — L 907  
 Lotzeisen, M 376  
 — S 734  
 Lotzer, Oberst 869  
 Lotzeß, M 724  
 — L 544 — 573 — 582  
 Lotzsch, StM 664  
 Lott, L 331  
 — GdM 746  
 Lotter, Oberst 706  
 — DL 810  
 v. Lotterer, GdM 39  
 Lottner, Oberst 160  
 — L 166  
 v. — S 872  
 Lotz, Oberst 300  
 — M 83 — 420  
 — DL 267  
 — L 191  
 — StM 268  
 Frhr. v. Lotzbeck, M 820  
 Lotze, M 569  
 — S 634  
 — DL 898  
 Loubier, L 132  
 Louis, Oberst 562  
 — — — L 152 — 579  
 Louis, L 133  
 Louensosse, DL 246  
 — L 246  
 v. Loupou, S 122  
 — — — M 1032  
 Louhe, DL 348  
 Louho, DL 248  
 Louhved, Oberst 690  
 Lubarsch, L 419  
 Lubar, S 843  
 Lubitz, Oberst 563  
 Lubowski, StM 216  
 — 218  
 v. Lucadou, S 143  
 Lucac, DL 346  
 — L 205  
 Lucan, L 292  
 v. Lucanus, Oberst 397  
 u. N.  
 Lucas, M 690 — 935  
 — S 317 — 554  
 — DL 211 — 405 — 443  
 — — — L 267 — 354 — 443  
 — Nr.Ver.Nat 64  
 778  
 — Rechn.Nat 672  
 — von Reichsner, M 463

Luchesi, Fw 941	Ludwig, M 290	Lübede, DL 549 — 566	Lühe, DL 558
Luchmann, S 536	— S 385 — 543 — 547	— L 161 — 566	v. ber — WM 703
— DL 536	— 845 — 906	— DL 209 — 281 — 321 — 348 — 912	— — — Oberst 513
Luchs, Oberst 213	— DL 209 — 281 — 321 — 348 — 912	— DL 209 — 281 — 321 — 348 — 912	— — — Oberst 998
— S 263	— 913	— S 255	— — — M 120 — 689
Lucht, S 133 — 584	— L 133 — 203 — 294	Luebecke, Baurat 675	— — — S 636 — 1028
— DL 980	— 309 — 312 — 319	Luebecke, WM 682	— — — R 1032
Lucius, GL 884	— 365 — 471 — 545	— S 372	— — — L 114 — 119 — 270 — 271 — 486
— Oberst 218 — 451	— 557 — 606 — 905	— DL 373 — 442 — 442	Lüthj, M 571
— S 900 — 906 — 909	— 928 — 934	— L 211 — 211	— DL 419
— L 588 — 577 — 755	— 3M 653	Lübemann, DL 1009	Lühmann, DL 1035
— 892	— GLW 459	— L 325	v. — L 184
Lud, L 363 — 817	— Min. Rat 29	Lueber, WM 146	Lühr, L 327
v. — Oberst, 196 — 348	— Int. Rat 76	— Oberst 525	Lührmann, Oberst 713
— — — M 999	v. — S 133 — 133	— M 7	Lührs, M 547
— — — L 109	— Lubwiger, Oberst 515 u. N.	— S 257	— DL 250
Lude, Oberst 649 — 718	— — — Oberst 216	— DL 274	— GLW 468
— M 252 — 505	— — — M 177 — 278 — 514 u. N.	— L 191 — 219	Lührsen, S 1014
— DL 249	— — — L 145	v. — GLW 692	Lüfing, StB 632
— L 245 — 594 — 899	Lübbe, Oberst 684	— S 1028	v. Lülsdorf, S 202
— 3M 993	— S 895 — 1028	— DL 129	Lüneburg, DL 499
v. — M 1022	Lübben, S 279	Lüder, DL 134	v. — R 423
— — — L 418	Lübbers, L 178 — 219	— L 933	v. Lünefchloß, Oberst 870
Ludmann, M 483	— S 654	v. — M 894	Lünhardt, DL 747
Gr. v. Ludner, S 734	v. — M 246 — 721	— — — L 891	Lühr. v. Lünind, DL 127
— 734	— — — S 734	v. Lüderich, Oberst 689	— — — L 25
— — — DL 462 — 543	Lübbert, WM 701	— — — M 725	Lünig, WM 702
— — — L 134 — 134	— M 47	— — — DL 453	— — — StM 453
Ludow, L 228	— S 734	Lüders, M 15 <sup>1</sup> — 355 — 644	Lünzner, Oberst 504
— S b. 3M 655	Lübber, WM 701	— DL 742	Lueple, L 605
— — — DL 289	— M 47	— L 352 — 357 — 387	Lüpke, M 314
Ludwald, Oberst 1017	— S 734	— — — 413	— — — StM 979
v. — GL 94	Lübber, WM 701	— — — StM 349	— — — DL 171
— — — M 724	— M 47	— Div. Pfr. 83	v. — M 327
— — — S 110 — 467	Lübber, WM 701	v. Lüderdorff, Oberst 687	— — — DL 254 — 256
Luczyn, DL 336 — 488	— M 47	Lüderdorff, L 570 — 570	— — — L 287
Luda, DM 1043	— S 734	Lüderffen, L 371	Lürmann, M 524
Ludendorff, GLW 69	— L 416 — 416	Lüderßen, Oberst 177	Lüschow, S 586
— WM 440	Lübde, Oberst 200	— L 178	Lüst, Oberst 778
— Oberst 648	— M 16	Lübde, M 530	— S 872
Ludewig, Oberst 947	— L 169	Frhr. v. Lüdinghausen gen. Wolff, S 198	v. Lütten, Oberst 112
— M 330 — 415	Lübde, Oberst 1018	— — — L 109	— — — DL 921 — 923
— S 602	— L 795	Luedke, L 160	Lütens, M 301
— DL 174	v. — M 724	Lüde, Oberst 706	— — — Rechn. Rat 412
— L 228 — 272 — 273	— — — L 467	— Oberst 609	Lütgen, R 918
— — — 325 — 354	Lueben, PrM 672	— — — M 240	Lueker, DL 268
— — — StM 190 — 512	Lüchan, M 537	Lüdorf, L 459	Lütje, M b. 3M 662
— — — GL 57	Lued, Ob. Int. Rat 35	— — — S 378	— — — GLW 984
Ludloff, Oberst 35	— PrM 672	Lueder, L 160	Luetjohann, L 933
— L 373	Lüd, DL 554	Lüde, Oberst 706	— — — Geh. Konfist. Rat 71
Ludoff, L 310	Lüde, M 1022	— Oberst 609	Lütkeneyer, L 558
Ludovici, DL 899	— S 541 — 909	— — — M 240	Lütkenmüller, GLW 668
v. Ludowig, Oberst 273 — 648	— — — L 256	Lüder, L 459	u. N.
— — — M 724	Lüden, L 148	— — — S 378	Lütkenhaus, S 217
— — — R 1032	v. — Oberst 706	Lüder, S 315	Lütke, L 184
Ludwig, WM 71	— — — Oberst 685	Lüderßen, Oberst 689	
— — — Oberst 533 — 824	— — — M 430 — 1022	Lued, S 520	
— — — 995	— — — DL 422 — 449	— — — DL 206	
	— — — L 121 — 898	Lügger, S 190	
	Lüder, L 192 — 192		
	Lübbede, WM 883 u. N.		
	Lübdenmann, J 166		
	Luebede, Oberst 689		
	— M 565		
	Lübede, Oberst 224		

- Züttger, L 752  
 Züttges, R 608 — 611  
 Züttich, GL 695  
 — S 182 — 592  
 — L 438 — 520 — 744  
 — 796  
 v. Züttichau, Oberstlt  
 208 — 272  
 Gr. - — M 126  
 - - - S 138 — 140 —  
 634  
 - - - L 744  
 Züttig, L 905  
 Züttke, DL 326  
 Züttschwager, DStB  
 480  
 Frhr. v. Züttwig, ObJ  
 77 — 693  
 - - - GL 61  
 - - - GM 335  
 - - - DL 380 — 410  
 — 442  
 - - - L 400 — 410 —  
 428 — 413  
 Züty, M 1022  
 — L 793  
 Züh, DL 319  
 Züheler, DL 1035  
 Zühendorf, StB 823  
 Zühov, L 570  
 — v. Oberstlt 713  
 — M 372 — 396 —  
 406  
 — R 159 — 462  
 Frhr. - — GM 333  
 - - - Oberstlt 995  
 - - - M 725  
 - - - S 140  
 - - - L 137 — 140 —  
 482  
 - - - gen. v. Dorcelo,  
 GL 696  
 Frhr. v. Zügelburg,  
 Oberstlt 799  
 Züge, S 600  
 Zuhu, L 497  
 Zuitlen, DStM 979  
 v. — Oberstlt 992  
 Zukanez, L 894  
 Zukinger, Oberstlt 866  
 v. Zukowicz, Oberst  
 228  
 - - - DL 372  
 - - - L 484  
 Zuseh, DL 298  
 — L 298  
 Zumme, L 322  
 Zummer, DL 164  
 Zund, M 281  
 Zundberg, L 312
- Zundie, L 967  
 Lung, L 347  
 Lungershausen, M 725  
 — DL 281  
 — L 428  
 Lungwig, L 927  
 Frhr. v. Lupin, GL 35  
 - - - GM 971  
 - - - S 970  
 - - - R 434  
 - - - DL 984  
 Lurmann, L 253  
 Lurz, M 834  
 — DStM 1012  
 — StM 813  
 Luschel, DJ 488  
 v. Luschka, L 1000  
 Gr. v. Lusi, DL 1035  
 Lusifig, DL 203  
 Luthardt, L 583  
 Lütke, L 354  
 Luther, M 479  
 — S 362  
 — L 126 — 571  
 — S 178  
 Lutter, M 1010  
 — DL 327  
 — L 208  
 Lutterbeck, S 530  
 Lutterlosh, DM 425  
 Lutteroth, Oberst 683  
 — M 687 — 925  
 — S 315  
 — L 132 — 157 — 158  
 v. Luttig, M 690  
 - - - DL 399  
 Frhr. - — GM 888  
 - - - R 921  
 Lutz, Oberstlt 780  
 — M 213  
 — S 577 — 837 — 971  
 — 973 — 1028  
 — L 364 — 483 — 813  
 — 965  
 — GM 898  
 — DM 802  
 — GM 987  
 v. — Oberst 17  
 - - - S 124  
 Frhr. - - - S 805  
 Luze, M 924  
 — DL 214  
 — L 251 — 319 — 589  
 Lußenberger, M 800  
 — S 799  
 v. Luzzi, Div. Pfr. 83  
 Luz, L 369  
 — S 980  
 Gr. v. Luzburg, Oberstlt  
 769
- Gr. v. Luzburg, DL  
 820  
 Luzenburger, DL 838  
 Luyken, S 268 — 291  
 — 494  
 Luz, R 821  
 — DL 827  
 — DM 833  
 — S 813  
 Lyding, L 283  
 Lydorf, L 315  
 zu Lyuar, Fürst Ernst,  
 M 23  
 Gr. - — M 78 — 444  
 - - - R 399  
 - - - L 395 — 397 —  
 897  
 Lynder, Oberstlt 186  
 — S 1014  
 — DL 788  
 — L 176 — 788  
 v. — GM 699  
 — M 296  
 — S 491  
 Frhr. - — Gen. Oberst 1  
 - - - ObJ 21 — 599  
 - - - GM 122  
 - - - M 139  
 - - - R 447 u. R. —  
 1011  
 - - - DL 402 — 409  
 - - - L 108  
 Lyons, Oberstlt 120  
 — M 170 — 290  
 Lyshewski, S 204
- M.**  
 Maad, L 195  
 Maag, M 999  
 Maager, S 136 — 136  
 — L 272  
 Maar, Geh. Rechn. Rat  
 858  
 Maas, Oberstlt 292 —  
 359  
 — L 751 — 755  
 — S 147  
 Maasberg, L 320  
 — DJ 484  
 Maashoff, L 576  
 Maasz, DStM 1014  
 Maas, GM 199 — 417  
 — M 725 — 907  
 — S 360 — 524 — 734
- Maas, R 430  
 — DL 147 — 207 —  
 347 — 364  
 — L 134 — 116 — 171  
 — 344 — 462 —  
 491 — 744  
 — S bZM 659  
 — DStB 604  
 v. Maasen, Oberstlt 713  
 — R 498  
 Mac Lean, Oberst 299  
 — S 135  
 Mach, Oberstlt 458  
 — R 457  
 — L 510  
 v. — M 423 — 725  
 - - - L 287  
 Macharski, L B 411  
 Macharius, Oberstlt 645  
 — M 248  
 — DL 206  
 Macho, M 383  
 — DL 311  
 — L 320  
 Machseibt, DL 1025  
 Machenhauer, Oberst  
 283  
 Macher, GM 830  
 Machholz, DStM 1042  
 Machmer, DJ 493  
 Machner, L 332  
 Machnig, DL 226  
 Macholz, S 333 — 522  
 — R 740  
 — L 198 — 327  
 — Int. Nat 63  
 Machst, L 520  
 Machts, L 364  
 v. Machui, Oberstlt 648  
 - - - S 503 — 1028  
 - - - L 132 — 374  
 Machwirth, Baurat 676  
 Macionaga, L 228  
 Mad, Oberst 835 u. R.  
 — M 725  
 — S 577  
 — DL 364 — 742  
 v. — S 734 — 1028  
 Madelbey, DL 316 —  
 369  
 — L 275 — 481 — 481  
 Madenfen, Oberst 706  
 — M 592  
 — DL 406 — 442  
 — L 212 — 251  
 — v. Haffels, Oberst 706  
 - - - Oberstlt 428  
 - - - M 114 — 372  
 v. — Gen. Feldm. 73  
 — S 429



Maenthun, L 899	Märkl, StM 799	Mahn, Oberst 99	Majunke, M 1022
Maetan, M 408	Märklstetter, Oberst 869	— L 160	Majunke, S bZM 655
— DL 180	Maertens, M 463	Mahnke, M 302	Matowka, DL 538
— L 156 — 463	— DL 574	— S 601	Matrodi, M 523
Mach, DZ 784	Maers, L 199	Mahnkopf, Heeres-	v. Malachowski, GbM
Madle, S 288	März, DL 782 — 823	— anwalt 39	— S 272 — 273 —
— L 288	— L 813 — 813	Mahnraun, M 196	— 470 — 734
Madovskij, M 54 —	— GDM 815	— DL 260	— L 127
199	Mäschle, J 977	Mahrbach, L 240	v. Malaisé, GM 833
Madé, L 213	Maeser, L 908	Mahrenholz, Oberst 518	Frhr. v. Malapert gen.
v. Madai, GL 694	Maesjen, M 999	— Oberst 713	Neufville, S 296
— Oberst 403	Maetschke, DL 589	— S 235	— v. — M 725
— DL 742	— L 476	Mahrholz, S 258	Malberg, Oberst 947
— L 170	Maeh, DL 317	Mai, DL 600	Malbrandt, Oberst
Madelung, S 924	— L 752	— DL 993	602
Mader, M 799	Maehse, S 226	— J 933	Malchow, GM 682 u. N.
Maderholz, M 815	— L 221	Maier, GM 1038	Frhr. v. Malchus,
v. Madehski, Oberst	Mäulen, L 975	— Oberst 773	Oberst 966
404	Magdalinski, L 150 —	— M 847	— M 995
Madener, L 836	214	— S 586 — 788 —	— L 421
Madlung, GbM 91	Magdeburg, DL 1035	968	Malcomeß, M 562
— GM 340 u. N. — 646	Magenau, L 977	— M 848	— L 460
— Oberst 98	Magenbank, DL 364	— DL 801 — 812 —	Malbaque, L 967
— S 297 — 734	Magenet, M 88	839 — 991	Gr. v. Malbehem,
— L 583	Mager, M 486	— L 797 — 965 — 969	Oberst 397
Madrilley, S 765	— S 379 — 581 — 796	— S bZM 663	Malende, DL 226 —
v. Madroug, M 781	— 999	— GbM 860	570
Maduschla, DL 812	— DL 295	— GbM 830	v. Malinowski, S 734
Maeder, L 201	Magert, DStB 827	— Ch.Mr.Ger.Rat 773	Maliski, DL 578
Maeder, S 182	v. Magirus, GL 996	— Div.Fjr. 48	Malindrodt, L 236 —
— DStM 220	Gr. v. Magnis, Oberst	— J 837	239
— DStB 511	452	— Ehehalt, L 435	v. — S 489
Maeder, DL 238 — 314	— M 1022	Maländer, DL 975	— DL 433
Mädge, L 366	Magnus, S 634	— L 975	— L 433
Mägelen, Oberst 869	— DL 132 — 303 —	Malillard, M 212	Malinmann, S 598
Machler, DL 576	309 — 535	— DL 523	Malin, Geh.Ar.Rat 65
Mäker, S bZM 654	— L 130	— StM 515	Malmsen, L 150
Maehler, S 553	— M bZM 652	— Baurat 676	v. Malortie, M 914
Maelzer, L 939	— GDM 410	Mallesfert, DL 317	— M 922 — 923
Macampel, DL 280	— EtB 370	Mains, Oberst 848	v. Malotti, M 246
Maendl, Rechn.Rat 816	Magnussen, S 212	Mair, S 797	— L 225
Männel, DStB 919	— DL 583	Malisch, S 966	v. der Malzburg, L 122
Männlein, M 789	— L 303 — 303	— L 967	Malischewski, DL 217
Maens, M 168	Maguhn, L 330	— Rechn.Rat 833	— L 217
— L 169	Magunna, M 333	Malisel, L 888	Frhr. v. Malsen,
Maentel, S 970	Mahl, L 751	Malisré, Oberst 713	Oberst 770
Maentell, Oberst 684	— M bZM 652	Mais, S 536	— L 782
Frhr. v. Maerden zu	Mahn, L 840	Maiwald, L 205	— Poudiau, Oberst
Geerath, M 437	Mahler, Oberst 866	— Heeresanwalt 40	799
— DL 122	— M 831	— GbZ 946	— DL 425 — 428
Maerker, GM 93	— L 222 — 567	Mairven, L 512 — 512	— L 831
— Oberst 706	— Studienrat, 941	de Malzière, L 275	Malster, Oberst 870
— Oberst 253	Mahlke, L 246	Majer, Oberst 995	— Maltib, Oberst 686
— M 135 — 155	Mahlstuch, L 341	— M 16 — 841 — 974	— M 725
— S 734	Mahlmann, S 284	— 974	v. — M 442
— L 191 — 219 — 231	— L 285	Majerus, L 176	Malshahn, L 601 — 604
— 231	Mahlmeister, Oberst	— L 302	— JM 749
Maerker, S 734	869	v. — S 581	Frhr. v. — GL 171
— DL 320	— S 830	Major, L 898	— GM 397 — 414
Märker, S 936	Mahlstedi, L 188		

Frhr. v. Malzbahn, Oberst 417	Manger, M 454 — 725	Mansfeld, Oberst 1013	Marcard, R 160
-- -- Oberstlt 18	-- S 599	-- L 891	-- DL 206 — 357
648 — 649	-- DL 539 — 795	Manske, Oberst 706	-- L 248 — 283
-- -- M 18 — 725	-- L 352	-- DL 555	-- Geh. Kr. Rat 68
-- -- S 734	-- GM 814	-- L 143	-- Reg. Rat 74
-- -- R 1032 — 1032	v. — L 148	v. Manstein, Oberst 432	v. — Oberstlt 274
-- -- DL 140 — 372	Mangliers, M b. J. M 663	-- R 432 — 450	-- M 372
-- -- 712	Mangolb, S 842	-- DL 433	-- L 442
-- -- L 117 — 186 —	-- R 848	Mantel, S 829	Gr. v. Marchant u.
413 — 422 — 423	-- L 354 — 367 — 815	-- R 1000	Nijembourg, DL
-- -- 516	-- Kirchenrat 963	-- DL 797 — 817	489 u. N.
-- -- DStM 38	v. Mangoldt, M 350	-- L 790 — 842	v. Marchtaler, Gen.
v. Malhan Frhr. zu	-- L 891	-- GM 425	Oberst 957
Wartenberg u.	-- Gaudlich, Oberst	-- StM 321	-- M 985
Benjlin, GL 695	-- 921	Mantell, M 75 — 476	v. Marx, DL 120
-- -- -- -- M 422	-- Reiboldt, L 917	Mantels, Oberst 641	Marcks, S 479
-- -- -- -- S 124	Mania, DL 542	-- L 479 — 479 —	-- L 192
-- -- -- -- 734 — 952	Manius, S 177	492	Marckscheffel, Wirkl.
-- -- -- -- L 435	-- DL 234	Manteuffel, DStM 1012	Geh. Kr. Rat 47
u. N. — 435 — 755	Manis, GM 920	Manteuffel, Rechn. Rat	Marktstadt, Oberst 333
Malude, S 141	-- StM 883	674	-- M 725
Malue, Oberst 688	Manke, DL 285	v. — GM 698	Marcott, L 755
-- DL 201	Mankevit, GM 746	-- Oberstlt 688	Marcus, GM 527
-- L 194	Mann, M 353 — 634	-- M 687	-- DL 272 — 1009
Malbacher, S 975	-- DL 231 — 983 —	-- DL 125 — 742 —	-- L 340
Malze, StB 511	1035	742	de Marées, DL 278
Mammes, DL 344	-- L 231 — 544 — 544	-- L 335 — 430	v. — S 244 — 1010
Mand, GM 175 u. N.	-- 911 — 987	-- gen. Joegen, S 731	-- DL 742
Mandel, S 362	-- GM 809 — 858	Frhr. — Ob. J. 692	Marenbach, DL 551
-- L 180 — 181 —	-- M 570	-- GL 695	Martinius, W. J. 678
457	-- Mar. St. J. 1010	-- DL 107	Margenburg, S 190
-- GM 766	-- DJ 328	-- L 119 — 412 —	Margerie, M 827
v. — M 468	Ritter v. — Obler	751	Marggraf, M 938 u. N.
-- S 734	v. Tiedler, GM 869	-- S. J. 821 —	-- DStM 484
Mandellow, StB 507	-- -- -- -- Oberst 869	821	Marggraf, Oberstlt 263
v. Mandelsloh, Oberstlt	-- -- -- -- M 866	Bar. — -- -- L 818	-- DL 388
402 — 891	-- -- -- -- S 798 —	v. Mantch, Oberst 42	-- L 316 — 570
-- -- M 126	803 — 803	Mantins, M 84	Marguerre, M 565
-- -- R 123	-- -- -- -- DL 785	Mantke, DL 228	Marheine, M 932
-- -- DL 124	-- -- -- -- L 798	Manzel, S 356	Marheine, L 231
-- -- FwM 944	Mannde, L 551	Mantzsch, FwDL 944	von Marillac, FwD
Gr. — -- GL 898	Mannert, Oberstlt 841	Manz, Oberstlt 830	1014
-- -- S 902	-- 854	-- DL 361 — 831	Marij, M 565
Mandercheid, S 314	-- M 839	-- L 819	Marf, GL 868
-- L 284	Mannhardt, M 1013	-- M b. J. M 662	-- Oberstlt 801
-- S 600	Mannhart, DL 550	v. — GL 867	-- M 849
Mandri, DL 986	-- L 295	-- S 782	-- S 239
-- L 975	Mannkopff, Oberst 69	Manzel, L 978	-- DJ 790
Mandt, L 234	v. Mannlich-Lehmann,	Marann, S 284	von der — DL 573
Mane, GM 906	DL 394	Ritter v. Maravic, L	-- -- L 215 — 347
Mancde, S 636	Frhr. v. n. zu Manns-	751	Martel, DL 962
-- L 259	bach, M 918	Marbach, Oberstlt 94	Markendorf, L 306
Mang, StM 799 — 823	Mannstedt, L 201	-- L 283	Markert, DL 829
Mangelow, StB 459	Mannweiler, L 349	Marben, M 725	-- StM 796
Mangelsdorf, GM 530	Mannlescu, L 573	Marc, Oberstlt 870	-- Rechn. Rat 680
Mangelsdorff, L 156 —	Mans, M 1022	Marcard, GM 526 u.	Markgraf, S 602
472	v. Mansberg, M 462	N.	-- L 368 — 587
-- GM 329	-- S 385 — 731	-- M 1022	v. Marklowski, Oberst
Manger, Oberstlt 351	Mansfeld, Oberst 249	-- S 514 — 521	221

v. Marklowski, § 317 — 1028	v. Marschall, Oberstl 683 — 713 — DL 401 — L 457 Fchr. — GbN 1 — R 395 — L 127 — v. Bieberstein, Oberstl 713 — — — — M 507 — 689 — 725 — 725 — — — — R 425 — — — — DL 425 — 426 — gen. Greiff, GM 2	Ritter v. Martin, GZ 867 — — — — M 837 Martineck, GDM 8 Martinengo, § 172 Martini, GZ 697 — Oberst 706 — 908 — Oberstl 555 — 597 — 632 — 893 — M 223 — 557 — 901 — 922 — § 507 — 527 — 595 — 902 — R 922 — 1032 — L 244 — 365 — 529 — 829 — 841	Martbahn, L 121 — 604 Marzillier, § 63M 663 Masberg, L 253 Masch, L 263 Masche, GZ 82 — 697 — Oberst 533 — Oberstl 1022 u. R. — § 1028 — DL 327 — 497 — L 180 — 755 — GDB 931 Maschner, L 934 Masche, Ob.Reg.Bau- rat 51 Maschus, § 522 Masfer, GM 815 — § 803 Masermann, L 193 Masius, M 275 — 600 — § 1028 — DL 395 Maske, M 302 — § 784 — R 607 — DL 167 Maslow, § 203 Masling, M 147 Maslowski, M 725 Masfaleh, § 473 — DL 473 Masfalsky, DL 595 Fchr. v. Massenbach, GM 525 — 700 — — — — Oberst 190 — — — — Oberstl 19 — 191 — 713 — — — — M 178 — 323 — 387 — 492 — 725 — 1022 — — — — § 273 — 734 — — — — DL 108 u. R. — 439 — 742 — — — — L 396 — 755 Massia, EStM 748 Massmann, § 734 Massmann, L 213 Massonneau, M 252 — 689 Massow, DL 350 — L 357 v. — GbN 409 — GZ 341 — GM 32 — 129 — 700 — Oberstl 395 — 688 — — — — M 73 — 81 — 107 — — — — § 416 — 725 — 725 — — — — § 112 — 125 — 181 — 734
v. Markmann, L 191 — 550 — DL 63M 664 Marke, DL 497 — L 569 — GDB 448 Markus, DL 226 Markwardt, § 654 Marle, GDM 746 Marloh, § 251 — L 251 Marlow, DL 490 Marneßschle, DL 549 Marnet, § 788 — L 847 v. Marnib, § 566 Gr. v. Marogna-Reb- witz, R 818 Marohn, M 63M 659 Maron, Oberstl 689 — DL 146 Marohle, L 156 Marquard, GM 625 — § 330 — DL 487 — 965 Marquardsen, Oberstl 342 — § 734 Marquardt, DL 529 — 541 — L 150 — 317 — 755 — 965 — § 63M 659 — EStM 203 Marquart, DL 298 — EStM 894 Marr, DL 526 — L 508 Marsch, § 272 — GM 745 — EStM 48 Marschald v. Wachten- brock, Oberst 425 — 950 Fchr. — — — — DL 272 — — — — L 374 Marschall, Oberstl 308 — § 310 — 839 — R 847 — DL 806 — L 136 — 790 — v. Bieberstein, GZ 564 — — — — M 446 — — — — § 500 — — — — DL 566 — — — — Sulzki, GZ 693 — — — — Oberstl 713	Marschall, Oberstl 401 L 457 Fchr. — GbN 1 R 395 L 127 v. Bieberstein, Oberstl 713 M 507 — 689 725 — 725 R 425 DL 425 — 426 gen. Greiff, GM 2 Marschall, L 171 Marschhausen, § 159 Marsching, FwS 854 Marschner, § 390 — 581 — 927 — DL 206 — 588 — Rechn.Rat 920 Marschle, § 210 — GDM 746 Marshall, EStM 1012 Marske, L 548 v. Martels zu Dändern, § 206 Marten, DL 350 — L 204 — 217 Martens, Oberstl 76 — 193 — 316 — 713 — M 445 Marterer, L 183 Marth, EStM 596 Martienßen, DL 213 — ZDL 656 Martienßen, M 284 u. R. Martin, Oberstl 412 — M 330 — 390 — 464 — § 315 — 1009 — DL 153 — 355 — 417 — 528 — 568 — 569 — 790 — 791 — 803 — 803 — 836 — 989 — L 198 — 219 — 267 — 304 — 316 — 336 — 744 — 806 — 806 — 975 — 1009 — § 63M 655 — DL 63M 664 — EStM 933 — DL 484 — GZ 679 v. — GM 997 — DL 111 — L 411	Martus, § 242 Marth, § 1013 Marth, L 751 Maruhn, L 182 v. Marwal-Seibold, GM 957 v. Marwall, M 982 Marwebe, DL 508 Marwitz, L 588 v. der — GbN 84 — — — — M 644 — 1022 — — — — § 46 — 187 — 225 — 387 — 734 — 1015 — — — — R 401 — 436 — — — — DL 444 — — — — L 114 — 402 — 436 — 444 — 449 — 455 — 455 Marge, Oberstl 520 — M 604 — § 207 — DL 898 — L 337 — 343 — 523 — 752 — 753 — 817 — § 63M 663 — GDM 1041 — EStM 141 — EStM 186 Ritter v. — L 428 Margen, DZ 249	

- v. Massow, R 105 —  
423  
— DL 125 — 142 —  
406  
— L 125 — 375 —  
415  
Masuch, DL 577  
Maß, Oberst 455  
Maßlow, DStM 235  
Maßmann, M 151 —  
353  
— L 458  
— DM 718  
Maßon, StB 786  
— L 846  
Matena, L 553  
Mater, M 910  
Matern, WM 324  
Materne, Oberst 502  
— L 503  
Matthaei, DL 1009  
Matheis, L 809  
Matheß, Oberst 355  
Mathejus, S 157  
v. Mathejon, Oberst 706  
Matheus, DL 832  
Matthi, Oberst 237  
— L 268  
Matthies, WM 634  
— DL 190  
Matthieu, Oberst 200  
— 204  
— S 239  
— DL 157 — 387  
Matthiä, S 327  
— L 321  
Matthj, WL 695  
— S 293  
— DL 289  
— L 289  
v. — S 589  
Matshenz, R 1032  
Matshke, Oberst 304  
— Oberst 559  
— WM 431  
— Ob. Kr. Ger. Rat 29  
Matshoj, S 734  
Matshulat, DL b3M  
661  
Matt, S 811  
Mattel, S 297  
— Baurat 676  
Mattenheimer, M 866  
— S 849  
— L 829  
Mattenkloft, S 233  
Mattroschat, L 932  
Mattern, DL 197  
— L 160 — 567  
Mattersdorf, S 136  
Matterstod, S 807  
Mattes, DL 239  
Matthacas, M 553  
Matthaei, M 135  
— R 412  
— DL 512 — 1009  
— L 236 — 420 — 420  
— 506  
— WM 426  
— StMpoth. 671  
Matthäi, M 1022  
— L 445  
Matthée, S 532  
Matthci, Oberst 54  
— DL 346  
Matthes, WM 190  
— S 554 — 1028  
— DL 237  
— L 158 — 170 — 170  
— 171 — 198 — 354  
— S b3M 655  
— WM 1041  
Matthėjus, S bS 663  
Mattheus, S 200  
— DL 161  
Matthias, M 521  
— S 175 — 635  
— DL 147 — 742 —  
904  
— L 468 — 752  
— v. Wallhossen, R 163  
Matthiasj, WM 337  
— Oberst 13  
— M 228 — 725  
— DL 143  
Matthies, Oberst 311  
— S 198  
— StB 510  
Matthieffen, L 224 —  
468  
Matthieh, Oberst 815  
u. N.  
Matthiejen, DStB 414  
v. — Oberst 330  
— Oberst 686 — 713  
— M 201  
Matthieu, DL 399  
Matthiolius, S 183  
Matthiä, L 337  
Matthi, L 478 — 978  
Matting, Oberst 684  
— S 734  
— L 145 — 303  
Mattner, M 141  
— DL b3M 664  
Mattoß, L 902  
Matusch, L 194  
Gr. v. Matuschka Frhr.  
v. Greiffencrau, L  
399  
Gr. v. Matuschka Frhr.  
v. Toppolczan u.  
Spacten, WM 699  
— — — — — Oberst  
353 — 706  
— — — — — M 688  
— — — — — S 107  
— — — — — DL  
411  
— — — — — L 110  
— — — — — 111 — 111 —  
392 — 414  
Maß, S 492  
— L 124 — 162  
Maßdorf, L 901  
Maßdorfj, L 167 — 326  
— 545  
Maßelt, L 338  
Maßly, S 207 — 227  
— S bM 750  
Maßner, DL 164  
— L 164  
Maun, DL 349  
— L 307  
v. Maubenge, M 432  
— S 734  
— DL 450 — 1035  
— L 139  
Mauch, M b3M 654  
v. — WM 997  
— M 962 — 964 —  
999  
Frhr. v. Mauchenheim  
gen. Wechtolsheim,  
M 831  
— — — — — S 781  
— — — — — R 818  
— — — — — DL 828  
— — — — — L 287  
Mauch, M 595  
Mauchsch, Oberst 880  
v. Mauberohe, M 687  
Maue, R 417  
Mauchshagen, L 231  
Mauner, L 332  
Mauerer, S 791  
Mauerberg, WM 418  
Mauff, DL 111  
Maufe, WM 920  
Maull, S 223 — 978  
— DL 183  
— L 184 — 181 — 224  
— DM 298  
— Forstmeister 864  
Mauler, DL 804  
Maune, M 527  
v. Maunh, L 145  
Maunz, WM 779  
v. Maur, WL 986  
v. Maur, Oberst 995  
Maurach, S 547  
— L 430  
Maurer, Oberst 685  
— Oberst 687  
— M 276 — 312 —  
802 — 830 — 979  
— 1009  
— S 928  
— DL 362 — 742 —  
928  
— L 267 — 545 — 808  
— StM. Dir. 994  
Maurhoff, Oberst 17  
— L 257  
Maurth, M 544  
Maurmann, L 257  
Maurmeier, M 971  
Maus, M 485  
— L 352 — 352 — 806  
— StB 488  
Mausshale, DL 975  
— L 484  
Mausloff, Kr. Ger. Rat  
80  
Mauson, M 627  
Mausner, DL 797  
Ritter v. — DL 810  
Mauß, Oberst 706  
— DL 229  
Mauve, WM 685  
— S 533  
— DL 568  
— gen. v. Schmidt, M  
725  
Max, StB 501  
Maxheimer, M b3M  
653  
May, Oberst 646  
— Oberst 365 — 998  
— M 725  
— S 265 — 339 — 905  
— DL 201 — 578  
— L 152 — 164 — 369  
— 977  
Frhr. v. Maybell, M 984  
Mayen, Rechn. Rat 175  
Mayer, Oberst 870  
— M 725 — 783 — 819  
— S 361 — 794 — 814  
— 814 — 832 — 872  
— 971  
— DL 195 — 227 —  
227 — 282 — 333  
— 551 — 795 — 833  
— 840 — 968  
— L 172 — 309 — 319  
— 361 — 459 — 811  
— 812 — 842 — 818  
— 923 — 968

Mayer, Bl 855	Mechow, L 178	Frhr. v. Meerscheidt- Hüllessem, Oberstl 311	Meier, Detl 766
— Frw 849	v. — Gl 697	— — — — — § 734 — 1028	— Div. Pfr. 67
— Frw DL 855	Mechtersheimer, R 426	— — — — — L 491	— DJ 131 — 518
— GDM 1014	Mede, Oberst 155	— — — — — M 725	— Ewert, DJ 233
— Detl 800 — 812	— DL 464	— — — — — L 108	— Oberstl, L 134
— 844 — 963	Medel, Gl 619	Meerwald, DL 803	— Peter, L 591
— Etl 819	— DL 361 — 538	Meerwein, Oberstl 490	— zu Bentrup, L 234
— EtW 407	— L 221	— § 866 — 1028	— Eissen, L 254
— Kr. Ger. Rat 38	Medes, L 816	Meefe, L 417	v. — Oberst 684
— St. Apoth. 671	Medlenburg, L 147	Meesmann, L 557	— M 725
— B 846	v. — M 112 — 418	zur Megebe, GM 131	Meifer, M 839
— Gruse, § 734	von Medlenburg	— — — — — Oberst 261 — 649	— Jng. 854
— Fischer, L 755	Schwerin, Großher- zog Friedrich	— — — — — DL 132	Meißide, L 319
— Schallburg, M 90	Franz IV. R. S., Gbk 269 u. 812	Megele, GM 831	Meinarbus, Oberstl 686
— Wegelin, L 528	— — — — — Großherzogin R. S. 139	Mehl, R 457 — 457	— M 533 — 533 — 540
— Wolbe, R 740	— — — — — Strelitz, Großher- zog Adolf Fried- rich V. R. S., Gbk 270	— L 812	— § 345
v. — Oberst 89	— — — — — Herzog Adolf Friedrich VI. R. S., GM 270	— DJ 402	— L 323
— § 734 — 892 — 914	zu — Herzog Johann Albrecht S., Gbk 379	Mehlburger, § 584	— Etl 490
Mayerhöfer, L 812	— — — — — Herzog Paul Fried- rich S., Gbk 422	— L 260	Meinde, Rechn. Rat 680
Mayerhofer, L 791 — 808	— — — — — Herzog Adolf Friedrich S., Oberst 398	Mehler, Oberstl 505	Meinden, L 209
Mahernitz, Oberstl 973	— — — — — Herzog Heinrich Morvin S., DL 1035	— M 811	Meinbl, § 520 — 816
Mahet, Oberst 70	Mebbing, M 1013	Mehlhausen, DL 241	— Frw DL 854
— DL 545	Mebem, § 581	— L 538	Meine, § 545
Mahher, § 318	Frhr. v. — § 469	Mehhorn, Oberst 950	— L 152
Mahne, DL bZM 657	Meber, L 608	Mehlig, § 941	Meincke, M 132 — 725
Mahnz, DL 374	— Egebert, L 594	Mehling, GM 789	— § 1028
Mahr, Oberst 765 — 865	— EtW 821	— L 817	— L 186 — 335 — 1009
— M 783 — 785 — 834	Meberle, L 973	— Kr. Ger. Rat 775	Meincke, L 454
— § 783	— Etl 821	Mehlis, § 167 — 199	Meinck, Oberst 617
— R 848 — 818	Medicus, M 233	Mehmert, § 936 — 940	— Oberstl 714
— DL 787 — 794 — 826 — 839 — 845	— § 596	— DL 326	— M 800
— L 283 — 784 — 799	— L 785	Mehus, L 329	— DL 793
— 808 — 844 — 978	— Gef. u. Eb. Kr. Ger. Mat 60	Mehr, DL 813	Meiner, DL 922
— § 993	Mediger, DL 912	Mehrhardt, L 356	Meiners, DL 821
— GM 821	v. Meding, M 264	v. Mehring, M 725	— L 356 — 930
— Etl 836 — 840	— § 734	Mehrlein, L 753	Meinert, § 731
— Baurat 675	— R 952	Meibauer, M 210	— ZDL 653
— Laz. Insp. 862	— L 195	Meibert, L 184	— Frw M 659
Mahrtöfer, GM 865 — 1038	Mebler, DL 298	— Rechn. Rat 282	— Frw § 659
— § 813	Meene, M 968	v. Meibom, § 273	Meinhof, DL 181
— L 833	Meensch, § 734	Meibuhr, DJ 895	Meinhold, Oberstl 909
Mayrweiser, GDM 858	Meenken, DL 453	Meiche, L 911	— § 214
Mahler, § 968	Meer, GZ 680	Meichsner, Oberst 936	— R 918
Mahwald, Oberst 343	von — L 461	Meicht, DL 194	— DL 590
— L 236 — 236	v. — L 509	Meien-Vogler, DL 314	— L 229 — 229
Mazura, DL 337	Meber, DL 298	v. Meien, M 725	— GDM 505
— L 187	Meene, M 968	— § 112 — 1028	Meinide, Detl 125
Meber, § 811	Meensch, § 734	— M bZM 608	— Detl 748
— L 531 — 811	Meenken, DL 453	Meter, Oberst 828	Meininghaus, DL 477
— Baurat 676	Meer, GZ 680	— Oberstl 7 — 496 — 649 — 713 — 713	Meinze, § 302
Mecheels, DL 991	von — L 461	— 1018	Meinshausen, § 557
Mehelt, § 1013	v. — L 509	— M 160 — 505 — 603	— L 284 — 566 — 566
Mechlenburg, DL 291	Meer, GZ 680	— 725 — 1022	— Detl 593
Mehler, L 186	von — L 461	— § 281 — 339	Meir, Baurat 883
		— DL 811 — 908	Meirhofer, § 800
		— L 535 — 828 — 840	— L 800
		— Frw § 855	Meisch, EtW 476
			Meischelber, M 192
			Meichner, Oberst 950

- Meise, M 690  
 — § 844  
 — DL 844  
 — L 844  
 Meißel, L 238  
 Meißer, M 783 — 805  
 — GM 482  
 Meißl, L 755  
 Meißner, Oberstlt 551  
 — M 528 — 570  
 — § 314  
 — L 142 — 164 — 174  
 — Z 800  
 Meißenburg, § 262 —  
 281  
 — L 229  
 Meißner, L 604  
 Meißter, GL 271 —  
 891  
 — GM 68  
 — Oberstlt 494  
 — L 203 — 329  
 Meiß, DL 361  
 — L 290 — 357  
 — Kr. Ger. Rat 885  
 — Baurat 863  
 v. — GM 407  
 Meißgeier, DL 319  
 Meißner, GL 949 — 949  
 — Oberstlt 477  
 — M 282 — 540 — 556  
 — 613 — 893 — 900  
 — § 235 — 925 —  
 1028  
 — DL 201 — 206 —  
 284 — 605 — 925  
 — 925  
 — L 134 — 176 — 195  
 — 206 — 247 — 264  
 — 308 — 319 — 752  
 — 803 — 927  
 — FbM 662  
 — DStB 1014  
 — Rechn. Rat 946  
 Meißen, Oberstlt 510  
 Meiß, § 479  
 Meißner, § 811  
 — L 804  
 — GM 1012  
 Mejer, GM 698  
 v. — M 383  
 — § 123 — 172  
 — L 314  
 Meißburg, L 419 —  
 419  
 Meißer, M 785  
 Meißer, § bZM 663  
 Meißer, Oberst 359  
 — L 518  
 Meißert, DL 327  
 Meißer, Oberst 65  
 — Oberstlt 765  
 — M 477 — 725  
 — § 293 — 929  
 — DL 595  
 Meißer, § 657  
 Meißer, M 337  
 — L 323  
 Meißer, L 269  
 v. Meißeroff, L 753  
 Meißer, ObZ 693  
 v. Meißerth, Oberst  
 683 — 684  
 — Oberstlt 476  
 — § 198 — 204 —  
 327  
 — DL 198 — 742  
 — L 410 — 476 —  
 751  
 Meißer, Oberst 96  
 — DL 521  
 — L 545  
 Meißer, Oberstlt 370  
 — L 286  
 Gr. — DL 124  
 Ritter v. Meißer,  
 Wirkl. Geh. Ob. Bau-  
 rat 766  
 Meißerhoff, M 687  
 Meißer, § 365  
 — L 192  
 — ZM 651  
 — StZ 233  
 Meißer, GL 45  
 — Oberstlt 478 — 527  
 — 714  
 — M 533  
 — § 128  
 Melot de Beauregard,  
 GM 332  
 Meißheimer, Oberstlt  
 958  
 — DL bZM 661  
 Meißer, § 593  
 — DL 604 — 931  
 — L 341  
 — DStM 228 — 914  
 v. Meißing, L 753  
 Meißingbach, § 494  
 Meißer, § 549 — 905  
 — DL 259 — 899  
 — L 967  
 — StB 462  
 — DZ 500  
 v. Meißerth, Oberstlt  
 481  
 — M 686 — 689  
 Meißert, DL 853  
 Meißerheimer, DL  
 239  
 Memminger, DL 973  
 Menarb, M 389  
 Menschen, M 49  
 Menck, M 192 — 586  
 Menck, DL 839  
 Menck, Oberstlt 57  
 — M 141 — 262  
 — § 499  
 — DL 369  
 — L 163 — 208 —  
 544  
 v. Menckelsohn - Bar-  
 tholby, L 398  
 Menckel, § 207  
 Menckel, L 908  
 v. Mengden, Oberstlt  
 690  
 Menge, M 586  
 — § 514  
 — DL 514  
 Mengel, § 161  
 — L 410  
 Mengelbier, GL 34  
 — Oberstlt 35  
 Mengen, DL 254  
 Mengler, DZ 517  
 Mengering, L 751  
 v. Mengerssen, Oberstlt  
 130  
 — § 734  
 — L 374 — 753  
 Gr. — § 734  
 v. Mengershausen, L  
 374  
 Mengert, GM 808  
 v. Menges, GL 694  
 — Oberstlt 334  
 Menke, DL 251  
 — L 208 — 218 — 332  
 Menkel, DL 232  
 Menck, L 321  
 Menck, § 734  
 — DL 529  
 Menckling, L 539 —  
 568  
 — M bZM 652  
 Menck, M 218  
 Menck, M 588  
 — DL 332  
 Menck, R 426  
 — DL 592  
 — L 502 — 592  
 Menck, R 604 — 740  
 Mencking, § 568  
 — DL 244  
 Mencking, § 525  
 — DL 461  
 Menten, FbM 658  
 Menthe, § 157 — 202  
 — L 367  
 Menton, DL 965  
 — L 965  
 Mentrop, M 818  
 Menck, M 480  
 — L 143  
 v. — GL 695  
 — M 174  
 — § 358  
 Menckel, Oberstlt 514 —  
 714  
 — § 162 — 215  
 — L 286 — 908  
 Frhr. v. u. zu Menckin-  
 gen, L 425  
 Menck, Oberstlt 152  
 — M 291  
 — R 919 — 923  
 Ritter v. — GL 1038  
 — — M 828  
 Menck, GL 694  
 — M 725  
 Menckel, GM 849  
 — Oberstlt 969 — 992  
 — M 38 — 182 — 194  
 — 519 — 638 — 725  
 — 968  
 — § 210 — 899 — 969  
 — 971  
 — DL 164 — 198 —  
 443 — 839 — 905  
 — 968 — 978  
 — L 463 — 574 — 831  
 — 893 — 895 — 932  
 — 981  
 — ZM 653  
 — DStB 442  
 Menck, GM 1041  
 Menckinger, L 980  
 Merbach, § 268  
 — L 590  
 Merck, Oberst 816  
 Merckel, M 387 — 487  
 — 487  
 Merckel, L 540  
 Mercker, L 273  
 Merckle, M 824  
 Mercklin, DL 579  
 Merck, DStM 1015  
 Gr. v. Merckberg, L  
 113  
 Merckst, Ev. Pfr. 636  
 Merckelberg, M 586  
 — StM 478  
 Merckthaler, L 326  
 Merckner, Oberstlt 466  
 — DL 325  
 Merckhart v. Bernegg, L  
 287 — 287 — 482  
 Merckles, § 167  
 — L 488

Merk, § 536	(Gr. v. Merveldt,	Mette, GDM 1011	Meuth, M 815
Merkab, M 183	Oberst 107 — 714	— StM 571	— R 848
v. — GDM 310	— — DL 424 — 431	Mettenheimer, L 518	Meves, Oberst 539
— Oberst 381 u. N.	— — L 108 — 489	Metting, M 510	— § 1028
— § 148 — 1028	Merz, Oberst 930	v. Mettler, Oberst 714	— L 753
Merkel, Oberst 99	— M 918 — 922 — 923	Mettlich, L 342	Meves, M 515
— Oberst 855	— 978	Mey, Oberst 13	— § 213
— M 174 — 260	— § 925	— M 240 — 814 —	— Heeresanwalt 100
— § 209 — 979	— R 821	— 831	Mewß, GDM 678
— DL 783	— L 895 — 899 — 934	— § 486 — 839	Mey, M 725
— L 839 — 904	— 967	— L 226	— § 578
— GDM 97	Merzbach, GDM 918	— JM 854	— DL 172 — 315
— M 477	Merzweiler, StM 307	— GDM 263	— L 368 — 827
— Geh. u. Ob.Är. Ger.	Meschede, M 591	— GDM 1041	v. — GDM 696
Rat 38	Meske, § 734 — 734	Mehbock, L 319	— L 121
Mertelbach, L 545	— DL 541 — 541	— DJ 904	Mehberg, L 156
Mertler, DL 970 —	— M 1016	Mehle, M 617	Mehboden, L 752
980	Mesmer, DL 842	— L 169	Meydam, M 688
— L 290	v. — Salbern, § 734	Mehger, § 1039	— § 597
Mertert, DL 825	Messer, FwM 993	— L 290 — 309 — 548	— DL 595
Mertl, M 805	Messerer, L 797	— 978	Meyding, § 495
Mertle, L 291	Messerichmidt, M 159	— DJ 800	— L 495
Mertlinger, L 283	— 555	— § 838	Meier, GDM 807 — 867
Mertus, DL 222	— L 189 — 335 — 550	Mehges, DL 231	— GDM 4 — 220 — 601
Mertsch, GDM 832	— gen. v. Arnim, § 485	— L 557	— 701 — 703
Mertleder, Oberst 714	— — — DL 151 —	Mehle, Oberst 714	— Oberst 285 — 527
Mertleker, L 355	— 1036	— M 1022	— 560 — 565 —
Mertling, GDM 72	Messert, § 575	— L 557	— 570
— M 306	Messing, GDM 91	Mehles, L 239 — 315	— Oberst 168 — 316
Mertrem, DL 504	— Oberinspektor 673	Mehly, L 305	— 342 — 355 — 631
— GDM 429	Messow, M 605	Mehler, M 725	— 684 — 687 — 788
Mertsmann, Oberst 684	— § 323	— L 635	— 835 — 1018 —
— § 299	— DL 925	v. — L 428	— 1018
— Soest, Oberst 706	Mestern, § 251	Mehmacher, L 508	— M 149 — 168 — 230
Merten, § 836	Mestmann, DL 354	Mehner, M 899	— 318 — 318 — 345
— L 238	Meshbacher, L 313	— § 789	— 351 — 412 — 484
Mertens, GDM 532	Meshbauer, DL 978	— R 1032	— 507 — 548 — 567
— Oberst 16 — 197	v. Meshling, Oberst 418	— DL 269	— 598 — 633 — 791
— M 39	— M 405	— GDM 571	— 825 — 893 —
— § 64 — 174 — 191	Mesmer, Oberst 995	— Baurat 677	— 1015 — 1022 —
— 493 — 571	— L 580	v. Meshsch, GDM 879	— 1022
— DL 376	— GDM 289	— Oberst 950	— § 150 — 164 — 164
— L 153 — 169 — 606	Mesner, § 1028	— M 914	— 168 — 175 — 190
— 751 — 755	— L 971	— L 891 — 898 —	— 200 — 202 — 235
— GDM 203 — 747	— M 63M 855	— 913 — 926	— 253 — 309 — 318
v. — GDM 88	Metger, Oberst 683	— Reichenbach,	— 320 — 348 — 355
— GDM 504	— § 507 — 528	Oberst 897	— 355 — 359 — 484
— M 271 — 483	— DL 510	— M 951	— 536 — 539 — 544
— L 580	Methner, M 529	Gr. — — — R 917	— 554 — 558 — 568
Merttha, DJ 518	— DL 742	Meubring, DL 266	— 569 — 734 — 735
Mertin, JM 652	— L 145 — 150 — 303	Meunier, § 597	— 785 — 895 — 906
Mertinatiz, JD 657	Metje, § 507	Meurer, M 266	— 932 — 1014 —
Mertins, § 484	Mettmeyer, L 234	Meurin, Oberst 1017	— 1028 — 1028
Mertisch, § 554	— 234	— DL 596	— R 417 — 435 — 605
Mertner, L 485	Ritter v. Metnich, L 544	Meuschel, DL 538	— 740
Mertsching, § 210	Metsch, GDM 522	— L 545 — 752	— DL 159 — 176 —
Mertß, DL 475	Metscher, M 475 —	— Geh. u. Ob.Är. Ger.	— 182 — 204 — 217
Ritter — v. Quirnhelm,	502	Rat 774	— 222 u. N. — 232
GDM 790	Metsch, DL 991	Meusel, Oberst 501	— 234 — 239 —
— — — Oberst 795	Mette, L 499	— v. Rittersberg, L 351	— 244 — 244 — 251

- 271 — 277 — 281  
 — 299 — 332 — 336  
 — 352 — 355 — 360  
 — 174 — 492 — 497  
 — 498 — 505 — 535  
 — 542 — 577 — 587  
 — 592 — 593 — 605  
 — 797 — 799 — 813  
 — 899 — 906  
 Meyer, L 155 — 156 —  
 171 — 190 — 195 —  
 199 — 212 — 217 —  
 222 — 242 — 244 —  
 245 — 246 — 246 —  
 246 — 248 — 251 —  
 254 — 261 — 264 —  
 282 — 283 — 291 —  
 298 — 301 — 305 —  
 310 — 316 — 316 —  
 330 — 336 — 346 —  
 358 — 370 — 371 —  
 463 — 488 — 497 —  
 519 — 528 — 551 —  
 555 — 572 — 580 —  
 592 — 613 — 744 —  
 752 — 752 — 755 —  
 755 — 755 — 755 —  
 806 — 812 — 814 —  
 829 — 840 — 893 —  
 895 — 899 — 901 —  
 911 — 914 — 978 —  
 980  
 — 3M 651  
 — 3S 654  
 — 3vL 660  
 — 6M 43  
 — 6M 575  
 — 6M 390  
 — 6StM 163 — 178 —  
 747 — 792 — 795 —  
 900 — 935 — 1014  
 — 6M 178 — 554 —  
 826 — 827  
 — 6M 829 — 857  
 — 6StB 500 — 515  
 — 6StB 409 — 500 —  
 928  
 — Wirk. Geh. Kr. Rat 5  
 — 886  
 — Min. Rat 55  
 — Intendant 60  
 — Geh. Ob. Baurat 42  
 — Baurat 675 — 675  
 — 676  
 — Div. Pfr. 55  
 — Rechn. Rat 670  
 — 6B 141  
 — 3 297 — 346 — 346  
 — 520  
 — Weherer, S 507  
 Meyer Bömers, L 149  
 — Bremen, L 899  
 — Burkhart, M 99  
 — Cassel, L 259  
 — Clafon, Oberst 988  
 — Ellerhorst, DL 558  
 — Grebenstein, S 355  
 — Harnasowik, S 345  
 — Hellner, S 248  
 — Houffelle, Oberst 466  
 — Piton, S 337  
 — Rabingen, S 1012  
 — Robenberg, M 492  
 — Vogt, M 557  
 — zu Altenschildesche, L 917  
 — — Bergen, DL 201  
 — — — 212  
 — — Jöllenbeck, L 308  
 — — Wambrogen, L 636  
 — — zur Capellen, L 312  
 v. — 6L 696  
 — — M 522  
 — — N 463  
 — — L 189  
 — — zu Anonow, R 430  
 — — — 460  
 Meyerhöfer, DL 813  
 Meyerhofer, M 830 u.  
 N. — 833  
 Meyerhoff, S 735  
 v. Meyerhuf, M 531 —  
 725  
 — — S 735  
 Meyering, DL 355  
 Frhr. v. Meyern-Ho-  
 henberg, M 725  
 — — — DL 287 u. N.  
 — — — — L 287  
 Meyfarth, 6M 501  
 Mehhofer, S 63M 660  
 Mehhöfer, DL 222  
 Mehn, Oberst 367  
 — Oberst 336  
 — M 827  
 — L 341  
 Meyners, Rechn. Rat  
 848  
 Meyrid, Oberst 339  
 Meyrowik, 6StB 424  
 Frhr. v. Meysenberg,  
 M 890  
 Mezger, Oberst 706  
 — M 67  
 — L 262 — 969  
 — N 811  
 Mezler, S 550  
 v. Miaslowski, Oberst  
 49  
 Michael, L 570 — 755  
 — 892 — 934  
 v. — DL 422  
 Michaeli, 6M 861  
 Michaelis, Oberst 105  
 — Oberst 22 — 266  
 — 885  
 — M 197 — 471  
 — S 735  
 — DL 141 — 486  
 — L 185 — 250 — 344  
 — 377 — 490  
 — 6M 1041  
 — 6M 420  
 — Rechn. Rat 529  
 — Braun, L 458  
 v. — Oberst 714  
 — — M 688  
 — — S 1015  
 Michaelis, M 284  
 — 6M 1041  
 v. — Oberst 462  
 — — M 114  
 — — L 321  
 Michaelisles, DL 868  
 — Oberst 852  
 Michaeli, DL 202  
 Michaeli, DL 408  
 — L 610  
 v. Michaelowaki, M 725  
 Michaelowaki, L 487  
 Michaelowaki, L 161  
 Michaelski, L 338  
 — 6St 520  
 Michatsch, L 328  
 Michaux, M 932  
 Michel, 3vS 663  
 Michel, S 223  
 — N 452  
 — L 269 — 538 — 965  
 — 6B 428  
 — 6St 790  
 Michels, Oberst 85 —  
 99  
 Michell-Musi, Oberst  
 856 — 866  
 — — M 871  
 Michelli, Oberst 525  
 Michelmann, S 580  
 — DL 202  
 Michels, R 1032  
 — L 179 — 436  
 v. — Oberst 706  
 — — DL 296  
 — — L 375  
 Michler, Oberst 947  
 — S 63M 654  
 — Rechn. Rat 816  
 Michovins, DL 510  
 Michel, M 547  
 Michel, S 546  
 Michel, DL 63M 657  
 Michsch, L 380 — 753  
 Middelbors, DL 189  
 Middelmann, L 365  
 Middelshulte, L 319  
 Middenbors, Milit. Cb.  
 Pfr. 60  
 Mien, S 795  
 Ritter v. — 6M 805  
 Mielley, 6M 746  
 Mielde, Oberst 688  
 — — L 367  
 — — Wirk. Geh. Kr. Rat 7  
 v. Mielczi, M 342  
 — — 6M 745  
 — — 6StM 591  
 Mielke, M 369  
 — — L 242  
 — — DL 63M 656  
 — — 3L 657  
 Mienert, L 335  
 Mierau, L 166  
 Mierendorff, DL 486  
 — — L 290 — 417  
 Miernicki, DL 137  
 Mierisch, DL 527  
 Mierzwa, 6StB 79  
 Mierzinski, Oberst 14  
 — — 714  
 Miesbach, DL 970  
 Miesel, M 811  
 — — L 586  
 Miestschel v. Wischfall.  
 6M 72  
 Miesner, M 473  
 — — L 284  
 — — Int. Rat 47  
 Mictan, L 217  
 Mieth, S 381  
 — — L 184  
 Michte, DL 63M 657  
 Miesch, S 924  
 Miede, Oberst 929  
 — — DL 923  
 Migeob, S 317 — 327  
 — — L 569  
 — — 6M 1041  
 Minge, M 199  
 — — L 203 — 418  
 Mireletti, DL 159  
 Mitetta, DL 137  
 Mitosch, L 578  
 Mikulski, M 149  
 — — S 177  
 v. Mikusch-Buchberg,  
 Oberst 714  
 — — — 1028  
 Mitut, DL 63M 943  
 Mita, Oberst 690



Wilberg, L 441 — 574	Wirus, L 907	Wober, L 267	Woelfer, Oberst 124 — 516
Wilbradt, B 297	Wischer, S 316	Woberjohn, L 524	— Oberst 186 — 690
Wilbrat, DL 1015	Wischke, L 478	— L 181 — 308 — 325	— 714
Wisch, S 535	— JM 652	Wobes, L 898 — 931	— M 183 — 257 — 302
— Fb DL 664	Wiszelsb, DL 380	Wodler, L 487	— 598 — 610 — 628
Wischling v. Schönstadt, Oberst 2	Wizler, Oberst 484	Wodrow, WM 370	— 689 — 951
— M 268	Wizseler, S 523	— Oberst 514	— S 185 — 204 — 297
Wisczewski, S 598	— L 326	— S 224	— DL 516
Wisczewski, L 988	Wizlin, StB 518	— DL 458 — 458 — 529 — 529	— L 142 — 196 — 241
v. Wisczewski, M 177	Wizmahl, L 478	— L 187 — 499	— 277 — 358 — 554
— 177	Wiztau, L 201	Wobischler, M 789	v. — DL 232
Witbe, M 613	Wittau, L 364	Woebes, S 350	Wölfler, Oberst 478
— DL 920	Witschein, Div. Pfr. 37	— L 218	— M 494 — 552
— S b JM 654	Witscher, M 610	— L 485	— S 318 — 735 — 913
Witbner, S 187	Witscherling, S 910	— Redn. Rat 674	— DL 25 — 174 — 178
— L 555	Witsching, FwM 658	Wobius, M 337	— 212 — 251 — 264
Witens, Oberst 481	Witschke, S 192 — 210	— S 890	— 309 — 319 — 498
Witlich, Oberst 162	— 351	— StM 548	— 650 — 785
Witkau, L 558	v. — Collaube, M 144	— Reg. Baurat 939	— L 225 — 229 — 246
Witkr. v. — R 923	Wittag, L 445	Wöbius, M 899	— 247 — 345 — 350
Witlahn, B DL 749	Mittelsach, S 735	— DL 227	— 351 — 354
Witler, Oberst 801	— M b JM 659	— S 216	— J 657
— M 814	Mittelsberger, StB 817	Wobus, L 1014	— FwM 661
— S 563 — 800	Ritter v. — Oberst 801	Wobuß, DL 929	— StB 408
— StM 800	Mittelhäuser, S 948	Woede, M 488	— Int. Rat 62
Witow, StB 678	Mittelsacht, StL 697	Wödel, DL 269	— Mar. StB 1008
Witthenberg, M 725	— Oberst 527 — 706	— FwM 945	Wölflers, StM 601
Witth, Oberst 890	— L 188 — 462 — 588	Woebel, DL 546	Wöllhausen, StM 1043
— S 952	Mittelsädt, Oberst 714	Wögenburg, DL 535	Wöllhufen, DL 864
Winarzki, M 600	v. — L 841	Wogger, Oberst 614	Wöllmann, S 735
v. Windwib, StB 879	Mittelsiraß, L 293	— S 1028	— L 753
— StL 55	Mittelvießhaus, DL 212	Wöglisch, L 368 — 368	Wöllnath, JM 856
— M 725 — 880 — 906 — 921 — 937	Mittenzwey, DL 481	Wogling, Oberst 973	Wölter, DL 796
— S 110	Mittermaier, M 544	Wöhl, L 755	Wönd, DL 558 — 916
— R 433 — 437	— S 364	Ritter v. — StB 790	Wöndmeier, L 558
— L 177 — 1015	Mittmann, M 513	Wöhle, L 752	Wönnichmeyer, L 346
Winds, DL 367	— DL 936 — 936	von Wöhlmann, DL 260	Wönnichs, Oberst 857
Wine, L 415	— L 896	Wöhn, M 310	Woenting, L 169 — 501
Winkel, FwL 660	— StB 748	Wöhning, L 186 — 815	Wörbich, L 932
Winkley, B 133	Mittweg, L 438	— StM 535	Wörgelein, L 359
Winnigerode, DM 525	Mittwoch, B 347	Wöhling, DL 361	Woeride, L 985
Witkr. v. — DL 25 — 126 — 375 — 412 — 412	Witstaff, M 530	— 464	Wörig, L 236
Minor, DL 537	v. — M 409	— L 205 — 245 — 517 — 931	Woering, S 894
Winuth, L 340	— R 450 — 740	Wöhre, Mar. Pfr. 95	— DL 606
v. Wiquel, R 740	Witbler, Oberst 950	Wörl, L 965	Wörle-Heynisch, M 885
v. Wirbad, M 600	Witshche, L 612	Wörle, S 525	Woerler, DL 267
Witkr. — StL 21	Wit, S 471	— L 555 — 558	Wörler, Wirkl. Geh. R. Rat 7
— M 395 — 395 — 397	— L 201	Wörhufen, L 182	Wörkins, L 245
— S 193	v. Witzi, L 469	— StB 512	Wörner, DL 304
— R 1032	Witig, L 229	Woelle, S 284	v. — M 1022
Witow, M 563	Witochel, S 425	— L 182	Woers, M 53 — 525
— L 575	Witod, WM 703	Woellenberg, Oberst 706	von — L 495
Witowzki, StB 207	— DL 551	v. Woellenborff, Oberst 706	v. — Oberst 466
Wirus, Oberst 935	v. Wodi, M 461	v. Woellenborff, M 725	— M 725
	Wobbe, FwL 750	— S 105	— S 735
	Wobel, S 210	Woellenhoff, DL 574	Wörlich, M 613
	— Kr. Ger. Rat 72		— S 1039
	Wobemann, Int. Assess. 68		

- Märschner, DL 742  
 Mätsche, M 299  
 Mäffel, B 832  
 Moeser, Oberstlt 199  
 — M 388  
 — DL 319  
 Möslein, L EstM 572  
 Möslinger, Oberstlt 769  
 Mösffel, S 786  
 Moesta, M 929  
 Mösmer, DL 830  
 Moewea, GL 34  
 — DL 742  
 — L 169  
 — B 519  
 Moen, M 725  
 Moewih, D EstM 415  
 Mohaupt, GM 95  
 Mohl, M 523  
 Mohn, L 988 — 988  
 — EstM 1012  
 v. — GL 962  
 Mohnke, L 194  
 Mohr, GM 359  
 — Oberstlt 685 — 855  
 — M 539 — 644  
 — S 367 — 379 u. N.  
 — DL 154 — 161 —  
 306 — 306 — 420  
 — 977  
 — L 441 — 545 — 895  
 — 989  
 — DL bZM 661  
 — GM 1041  
 — Mar. GM 95  
 — D EstM 137 — 847  
 — 1042  
 — EstM 196  
 — GL 437  
 — Rechn. Kat 478 —  
 834  
 Mohrman, M 934  
 — S 492  
 Mohs, GL 100  
 — GM 484  
 — Oberst 706  
 — S 358  
 — L 206 — 367  
 Mois, M 842  
 Moldenhauer, Oberstlt  
 275 u. N. — 647  
 — S 1028  
 — L 574  
 — D EstM 493  
 Moldenhauer, Oberst  
 204  
 — M 690  
 Molozio, M 425  
 Mollere, GM 699  
 — Oberstlt 330
- Mollere, S 355  
 Mollneis, L 419  
 Mollitor, S 327 — 790  
 — L 290  
 Frhr. — v. Mühlfeldt,  
 Oberstlt 870  
 Moll, M 263 — 725  
 — S 973 — 1028  
 — DL 291  
 — L 323 — 443 — 457  
 — 538 — 542 — 574  
 — EstM 988  
 Mollle, M 1022  
 Mollenhauer, BL 657  
 Mollenhaupt, S 735  
 Moller, S 810 — 1028  
 — GM 523  
 — Ev. Bfr. 636  
 Molling, S bZM 655  
 Mollly, S 291  
 — L 153  
 Ritter v. Molo, M 964  
 Mollen, L 169 — 169  
 — 234  
 Moller, L 236 — 744  
 Mollhan, L 557  
 v. Mollte, Gen. Oberst 8  
 — M 107  
 — S 112  
 — R 452  
 Gr. — GM 260  
 — — Oberstlt 1  
 — — DL 271 — 399  
 — — L 271  
 Mollzahn, L 545  
 Mom Chow Tintat, L  
 413  
 Monm, L 479 — 800  
 Monmer, S 546  
 Monmsen, DL 125  
 v. Monbart, Oberstlt 480  
 Monerjan, B 547  
 Monglowski, DL 583  
 Monglowstly, M 871  
 Mongz, DL 291  
 Monje, L 389  
 Ritter u. Edler v. Mon-  
 schaw, M 551  
 Monse, M 213  
 — S 894  
 Monsehr, DL 408  
 Monstler, GM 678  
 Du Mont, L 490  
 Montag, L 805  
 — M bZM 662  
 v. Montbe, M 890  
 Montfort, S 228  
 Gr. v. Montgelaß, bZ  
 776  
 — — Oberstlt 1018
- Gr. v. Montgelaß, M  
 771  
 v. Montigny, L 172  
 v. Montout, Oberstlt  
 714  
 Gr. v. Monts, GM 698  
 — — R 1032  
 Montu, R 429  
 Montua, L 553  
 Monzet, D B 504  
 Mooren, L 499  
 Moorss, L 267  
 Moosauer, M 843  
 Moosmair, M 847  
 — S 795  
 Moosmayer, S 550  
 Moos, GL 693  
 — M 725  
 — DL 299  
 — L 373  
 Mooyer, M 13  
 Moracht, M 1022  
 Moral, DL 533  
 Morasch, L 980  
 Morath, L 293  
 Moragly, L 489  
 Morave, R 1032  
 Morawski, Geh. Rechn.  
 Rat 666  
 v. — DL 393  
 — — L 393  
 Mord, Oberstlt 987  
 — L 203  
 Frhr. v. Moreau, R 823  
 — — L 823  
 Morell, DL 296  
 v. Morenhoffen,  
 Oberstlt 560  
 Morenz, S 222  
 Morgen, M 213  
 — R 437  
 — L 174 — 754  
 v. — bZ 58  
 — — DL 396  
 — — L 396  
 Morgenbesser, S 229  
 Morgenroth, M 202 —  
 465 — 483  
 — L 368  
 — D EstM 142  
 Morgenstern, Oberstlt  
 688 — 714  
 — M 584  
 — S 180 — 330 — 542  
 — L 935  
 — EstM 639  
 — Döring, GL 885  
 Morgner, S 797 — 797  
 Morian, DL 426  
 — L 426
- Moriton, L 1036  
 Moritz, GM 880  
 — M 365  
 — R 432  
 — DL 307  
 — DL 459  
 — B 515  
 v. — Oberst 706  
 — — S 491  
 Moriz-Gichborn, R 454  
 Morloß, DL 309  
 Morneburg, S 978  
 Morneueg, Oberstlt  
 714  
 — S 597 u. N.  
 v. Morozowicz, R 444  
 Morra, M 220 — 324  
 — S 326  
 Morz, M 288  
 Morzaf, GM 829  
 Morzbad, L 343 —  
 514  
 v. — Oberstlt 282  
 v. Morsey-Picard, M  
 725  
 — — — L 118  
 v. Morstein, S 290 —  
 735  
 Mosberg, DL 129  
 — L 163  
 Mosch, S 908  
 v. — Oberstlt 714  
 — — M 913  
 — — S 208  
 — — R 460  
 — — DL 117 — 439  
 — — L 117 — 444  
 Mosche, Oberst 942  
 — L 895  
 Moschner, S 346 — 976  
 Moschach, M 318  
 v. der Mosel, M 913  
 — — — R 920  
 — — — L 892  
 Moser, GL 868  
 — Oberstlt 323 — 424  
 — 714  
 — M 501  
 — S 544 — 735 — 788  
 — — 803 — 1028  
 — DL 786 — 807  
 — L 241 — 508  
 — Rechn. Kat 901  
 — v. Filbeck, S 968  
 — — — DL 984  
 — — — L 984  
 v. — GL 962  
 — — R 740  
 Mosgan, L 909  
 Mosisch, L 752

Mojig v. Mehrenfeld, M 921	Müde, M 636	Mühlig-Hofmann, M 601	Müller, M 192 — 192
Moslé, L 923	— L 156	— L 171	— 196 — 223 — 242
Moslener, M 63M 1010	— DL 63M 655	Mühlingshaus, S 478	— 282 — 290 — 291
Mosler, S 840	— SM 662	Mühlmann, M 21 —	— 297 — 311 — 313
— DL 167	— GZ 679	924	— 317 — 344 — 355
v. Mosqua, Oberst 683	v. — M 892	— S 133 — 924	— 355 — 358 — 369
— S 373	— R 428 — 439 —	— DL 931	— 383 — 391 — 420
— DL 145	1032	— PrM 673	— 451 — 484 u. N.
Mosjner, Oberst 90	— DL 913	Mühlschlegel, L 831 —	— 490 — 509 — 514
Mosk, M 979	Müdenberger, DL 484	978 — 978	— 522 — 543 — 557
— S 966	— L 197	— GLN 969	— 563 — 571 — 586
— DL 356	Müdlisch, DL 898	Mührling, S 735	— 595 — 633 — 638
— L 433	Frhr. v. Mühlung,	Mühry, GL 385	— 649 — 686 — 688
Mosdorf, M 494 — 526	Kapt. JS 95	— DL 378 — 1035	— 689 — 689 — 689
— StB 513	— sonst Weiß gen.,	v. der Müße, Oberst 5	— 690 — 725 — 725
Moszeil, L 301 — 509	Oberst 39 — 714	— DL 114	— 725 — 783 — 801
Mosharaber, SL 657	— — — — — L 434	Mülberger, Reichs-	— 816 — 817 — 829
— DL 386	Müllner, Oberst 363 —	Milit. Ger. Rat 1005	— 833 — 838 — 871
Mosig, SL 657	969	Mülber, L 255	u. N. — 905 — 913
v. Mosner, GbM 395	— M 966	Mülbner v. Mülnheim,	— 913 — 938 — 938
— M 427	— L 461	Oberst 190	— 947 — 961 —
— R 1032	— DStM 277	— — — — — M 31	1013 — 1013 —
Moter, L 297	Müglisch, L 211 — 751	Muelenz, GL 694	1022 — 1022
Mothes, L 894	Mühle, S 376 — 537 —	Müllauer, StB 441	— S 131 — 136 — 154
Motischenbacher, M 802	796	— Amtsrat 641	— 179 — 180 — 183
Mottau, Oberst 714	— L 465	Müllendorff, S 973	— 187 — 190 — 220
— DL 473 — 473	Mühl, S 840	Frhr. v. Müllenheim-	— 257 — 301 — 301
Bar. de la Motte-	— DL 838	Rechberg, M 373	— 306 — 317 — 326
Fouqué, Oberst 13	Mühlbauer, DL 803	Müllenhoff, Oberst	— 348 — 353 — 353
Moh, S 561	Mühlberger, S 808	243	— 362 — 366 — 369
— L 973	Mühle, DL 909	Mueller, GM 700	— 371 — 388 — 497
v. — M 725	— L 906	— Oberst 507 — 714	— 503 — 518 — 528
Mohlus, L 181	Mühlstein, StB 803	— 933	— 539 — 551 — 556
Moukhtar Bey, L 397	v. u. zur Mühlen, S 470	— M 523 — 725 — 725	— 568 — 573 — 573
du Moulin gen.	— — — — — R 403	— S 165 — 553	— 573 — 595 — 610
v. Mühlen, M 165	— — — — — L 489	— DL 25 — 161 — 169	— 636 — 735 — 735
— — — — — S 371	Frhr. v. — GM 986	— L 197 — 443 — 751	— 735 — 735 — 796
— — — — — DL 277	— — — — — Oberst 979	— Div. Pfr. 74	— 797 — 800 — 804
Mowig, L 325	— — — — — DL 985	— S 580	— 812 — 815 — 832
Mortor, S 235	Mühlenseln, Div. Pfr.	Müller, GL 46 — 89	— 834 — 834 — 839
Gr. v. Moy, Oberst 770	51	— 103 — 773 — 828	— 892 — 896 — 906
— — — — — R 818	Mühlensberg, DL 519	— 882 — 949 — 949	— 916 — 934 — 936
— — — — — DL 782	Mühlensbrink, S 478	— GM 563 — 629 —	— 968 — 988 — 999
— — — — — L 782	Mühlensbrod, GM 286	700 — 701 — 702	— 1011 — 1028 —
Moyu, M 581	Mühlensbruch, GM 33	— 838	1028 — 1028
Moyzischevich, GM 702	— L 170 — 183	— Oberst 91 — 205 —	— R 189 — 420 — 441
— S 464	Mühlensfeld, S 1028	252 — 521 — 559 —	— 453 — 612 — 826
Mrobzinski, L 755	v. Mühlensfels, GL 64	582 — 647 — 683 —	— 1032
Mroß, DL 225	— — — — — R 416	706 — 706 — 807	— DL 24 — 25 — 176
Mrowka, DStB 399	— — — — — DL 265 — 566	— 923 — 942	— 176 — 185 — 196
Muche, DL 202	Mühlenshaupt, JS 653	— Oberst 14 — 18 —	— 196 — 201 — 209
Muchlinski, DL 150	Mühlenshoff, L 323	73 — 97 — 175	— 234 — 239 — 239
v. Mubra, GbZ 70	Mühler, Oberst 997	— 175 — 310 — 336	— 241 — 248 u. N.
— — — — — M 296	— L 187	— 454 — 521 — 531	— 251 — 254 — 256
Mubrad, DL 203	Mühlfeld, DL 807	— 649 — 683 — 684	— 264 — 289 — 290
— — — — — L 252	Mühlhäuser, M 821	— 714 — 714 — 714	— 291 — 299 — 301
Mued, L 136	Mühlhausen, S 735	— 714 — 714 — 714	— 303 — 303 — 318
	— S 300	— 714 — 781 — 831	— 318 — 333 — 336
	Mühliq, GM 620	— 870 — 947 — 973	— 344 — 452 — 453

— 490 — 501 — 502	— 969 — 972 — 978	Müller-v. Blumen-	Frhr. v. Müller, $\S$
— 507 — 539 — 545	— 978 — 985 — 988	cron, M 511	787
— 546 — 548 —	— 989	— — — DL 511	— — — R 917
568 — 568 — 568	Müller, Sous-Brigadier	— Brand, M 27 — 767	— — — L 890 — 891
— 569 — 572 —	768	— Clemen, DL 177	Müllers, L 192 — 588
584 — 590 — 791	— M 63M 652 — 662	— Wolfegg, DL 499	Müllerskowitz, M 1009
— 794 — 804 —	— $\S$ 63M 654 — 655	— Hagen, $\S$ 241	— $\S$ 45
810 — 814 — 830	— 3M 652 — 1036	— von Hausen, $\S$ 735	v. Müllmann, $\S$ 696
— 892 — 898 —	— $\S$ 993	— Kempfing, Oberst	— — — Oberst 115
925 — 928 — 935	— 3DL 656 — 656 —	706	— — — Oberst 714
— 969 — 970 — 971	749 — 1036	— — — L 297	Müller, M 499
— 977 — 989	— FwM 773	— Fiedler, R 493	Müllervertebt, DL 174
Müller, L 121 — 131	— Fw $\S$ 944	— Gillebrand, L 375	v. — $\S$ 749
— 142 — 154 —	— FwDL 660 — 854	— Kahlé, DL 558	Mündl, Oberst 714
154 — 155 — 164	— DM 65 — 880	— v. Klobuczinski, $\S$	u. R.
— 169 — 172 —	— $\S$ 858	513	— M 564 — 725
179 — 188 — 188	— DM 216 — 268	— Körner, L 862	— DL 794
— 198 — 208 — 209	— 491 — 504 — 746	— Kranefeldt, Oberst	— L 159 — 282 — 407
— 212 — 212 — 219	— 792	706	— 596
— 224 — 225 — 229	— DERN 193 — 228	— — — M 502	— Int.Rat 65
— 229 — 230 — 241	— 352 — 360 — 386	— $\S$ 140	— Rechn.Rat 220
— 246 — 248 — 248	— 747 — 747 — 784	— v. Launing, L 442	v. — M 487
— 248 — 254 — 258	— 953 — 1012	— Löblich, Oberst 13	— — $\S$ 146 — 146
— 263 — 269 — 273	— ENI 45 — 221 —	— Provence, Oberst 291	Münchau, $\S$ 595
— 277 — 277 — 290	367 — 447 — 599	— Römer, DL 361 —	— L 325
— 294 — 301 — 301	— 796 — 802 — 832	596	Frhr. v. Münchhausen,
— 301 — 313 — 316	— 886 — 937 — 969	— — — L 275	Oberst 110 — 714
— 317 — 320 — 322	— DM 583	— — — L 275	— — — M 185 — 273 —
— 325 — 327 — 332	— DM 930	— Schäffer, L 901	278 — 380 — 725
— 334 — 335 — 336	— DSB 397	— v. Schoenach, R 421	— — — DL 436
— 340 — 341 — 347	— StB 438 — 446 —	— Schwarz, $\S$ 539	— — — L 116 — 394 —
— 349 — 349 — 349	942 — 983	— Steinfahrt, $\S$ 571	431 — 439
— 354 — 362 — 369	— DL 416	— — — DL 578	Münchmeyer, L 528
— 369 — 371 — 371	— R 822	— Teusler, $\S$ 637	Mündow, $\S$ 549
— 372 — 375 — 379	— Wittl.Geh.Rat 7	— Waegener, $\S$ 164	v. — Oberst 714
— 418 — 419 — 435	— Int.Rat 51 — 71 —	— Richards, M 691	— — $\S$ 735 — 735
— 488 — 448 — 458	— — — 887	— Winter, $\S$ 735	— — — R 432
— 472 — 477 — 478	— Kr.Ger.Rat 42 — 80	— Zimmernann,	— — — L 207 — 334 —
— 481 — 498 — 517	— 98 — 885	Oberst 626	368 — 368 — 753
— 537 — 538 — 538	— Oberheeresanwalt	v. — Abm. 2	Muende, Oberst 284
— 539 — 540 — 545	772	— — — $\S$ 73 — 696	Mündel, M 235 —
— 545 — 552 — 552	— Konfist.Rat 82	— — — DM 155	304
— 553 — 558 — 570	— Geh.Vaurat 883	— — — Oberst 100 — 456	Mündner, L 542
— 570 — 570 — 571	— Ob.Reg.Vaurat 676	— Oberst 474 — 599	Münker, FwDL 661
— 572 — 574 — 581	— Vaurat 775 — 863	u. R.	Mündl, DL 607
— 582 — 586 — 586	— 863	— — — M 18 — 249 — 725	— DERN 241
— 588 — 589 — 604	— Milit.Baumstr. 940	— — — $\S$ 108	— DL 425
— 751 — 751 — 751	— Ob.Zug. 5	— — — R 397 — 413 —	Münst, $\S$ 979
— 752 — 752 — 752	— Rechn.Rat 158 —	446 — 454	— — — L 980
— 753 — 753 — 754	480	— — — DL 250 — 372 —	Münster, M 193
— 754 — 755 — 755	— StB 422 — 895	515	— — — $\S$ 193
— 784 — 784 — 784	— Mar.StB 1007	— — — L 516	— — — DL 193
— 784 — 784 — 788	— DL 137 — 152 —	— — — DERN 748	— — — L 161
— 793 — 794 — 797	156 — 243 — 426	— — — StB 439 — 921	— von Derneburg,
— 800 — 801 — 802	— 922	— — — 923	Fürst Alexander, M
— 808 — 812 — 819	— 3 136 — 150 — 340	— — — Berned, L 891	23
— 822 — 823 — 826	— 346 — 898 — 938	Ritter — — $\S$ 842	van — — $\S$ 504
— 837 — 843 — 845	— PrMZ 673	— — — L 847	— — — DL 588
— 893 — 896 — 898	— $\S$ 680	Frhr. — — — $\S$ 949	v. — — — DM 868
— 905 — 933 — 935	— Laz.Insp. 862	— — — DM 770	— — — DL 474

v. Münster, L 839	Ritter v. Mutzer, L 287	Muschobd, LGM 79	
Frhr. — M 725	Mumm, DL 1009	— GDM 1041	
Gr. zu — M 918 — 922	— v. Schwarzenstein,	— DStM 717	
— Frhr. v. Groth-	Oberst 115	— StM 303	
haus, DL 425	— — L 399 — 417	Muschad, L 596	
— — — — L 392 —	— 753	Musob, DL 593	
453	Mummenhoff, GM 556	Musper, L 968	
— Langelage, S 890	— Oberst 494	Mußaus, DL 262	
— — — — L 917	— L 556	Muffled, DL 572	
— Frhr. v. Der, DL	Mummmentch, S 215	Muffet, M 601	
443 u. N.	Mummert, L 918	— S 266	
Münsterberg, DStM	— GDS 521	— L 267	
461	Mummh, DL 428	Muffhoff, M 226	
Münsterer, Oberst 842	— L 410	— L 226	
— M 824	Mundel, M 494	Musièrè, S 338	
— L 795	Munder, S 843	Muß, Oberst 870	
Münstermann, DL 172	Mumb, Oberst 350	Mußbach, Oberst 870	
— SL 657	— M 208 — 725	— DL 845	
— — — — Oberst 714	— S 212	— L 845	
— — — — M 1013	— L 264	Ritter v. — L 785	
— — — — S 589	— S b3M 660	Mußnug, S 567	
Münter, GM 300	— Int.Rat 80	Mußotter, L 989	
— Oberst 616	Munbe, DL 907	Muszynski, DL 346	
— M 576	Mundh, L 145	Muth, Oberst 579 u. N.	
— S 545	Mundt, S 381 — 634	— DL 936	
— L 536	— — — — DL 204 — 352 —	— L 137 — 322 — 465	
— GDM 691 u. N.	525	— 913	
— DStM 480	— L 25 — 486	Muther, GL 626	
Münther, StB 139	Mungenast, L 571	— Oberst 249	
Müntner, R 608	Munl, L 464 — 812	— M 613 u. N.	
Münzbrod, L 253	u. N. — 987	Muths, Oberst 85	
Muenzer, L 202	Munel, M 418	v. Mutius, GL 50	
Münzer, Oberst 119	Muno, DL 262	— — — — GM 1	
— M 846	Muntau, S b3M 663	— — — — M 130 — 138 —	
— L 150 — 150	Munte, L 754	392 — 405	
Münzing, S 831	Munter, M b3M 653	— — — — S 278	
— L 988	Muntsch, StM 803	— — — — R 1032	
Münzner, Oberst 302	Munzel, L 448	— — — — DL 742	
Mürau, S 523	Munzer, DL 577	Mutschall, L 199	
— L 605	Munzert, L 306	Mutschler, L 290 —	
Mues, L 244	Munzinger, M 320	752	
Müseler, M 475	— S 814	— StM 969	
Mübel, M 725	v. Muralt, DL 301	Muttrah, DL 893	
Mühlb, M 330	Murawski, PrM 672	— GDM 748	
Muff, Oberst 14	Murenhoff, L 219	Mugenbecher, L 274	
— M 14	Murik, DL 203	Mugel, Oberst 798	
— — — — DL 972	Murken, L 574 — 575	— Oberst 811	
v. — — — — GL 996	Murmann, GL 867	Mugel, M 783	
Muggenthaler, S 806	— Oberst 792	v. Mucielki, L 453	
Mühl, L 301 — 551	— Oberst 866	Gr. — — — — DL 405	
— L 201	— — — — DL 841	Mylus, M 133 — 248	
Mühlad, DStM 747	Murray, S 329	— — — — 334 — 353 —	
Mühle, S 263	Murzel, S 547 — 547	608	
Mulert, DL 523	Murfaus, StM 329	— — — — S 249	
— L 244	Musaus, L 525	— — — — DL 938	
Mulke, FivDL 661	Muschner, M 565	Frhr. v. — — — — R 740	
Mulzer, S 841	— — — — DL 274	— — — — L 128 — 431	
— — — — L 827	— — — — L 274	Myllo, M 310	
— — — — DStM 591	Muschus, L 256	Mynarek, L 201	
— — — — StB 833	Muschub, L 541	Mysiwiec, L 208	

N.

Naab, DL 846
Naasner, S 357
Naab, GM 700
— S 182 — 332
— L 113
Nabakowski, Perm.
Intp. 680
Nabbat, L 476
v. Nabel, L 930
Naber, DL 362
Nachrodt, S 735
Nachtaebt, Oberst 208
— L 146
— Gesch. Nr. Rat 38
v. Nachtigal, Oberst 477
Nachtigall, S 735
Nade, Oberst 101
— L 231
Naden, R 415
Nabbyl, S 209
— DL 588
Nabler, DL 159
— L 907
— FivM 856
Nabolin, Oberst 387
— S 196
— DL 519
Nabrowski, Oberst 197
— S 388
Naegele, DL 218 — 968
Nägele, DStM 1015
Naegelebach, GL 1033
— M 773 — 814
— S 810
— L 798
Naezler, R 1032
Naezler, S 735
Nähter, GDM 907
Naedrup, M 369
Naezler, DL 189
— L 365
— GDM 883
Näumann, Nr. Ver. Rat
884
Nastinski, S 654
Nagel, GL 362
— Oberst 97 — 998
u. N.
— — — — M 496 — 593 —
725 — 813 — 964
— 964
— — — — S 311 — 735 — 968
— 1028

- Nagel, L 322 — 539 —  
 751 — 752 — 807  
 — 839 — 899 —  
 978  
 — M bZM 653 — 663  
 — WM 873  
 — EtM 965  
 — DM 972  
 — N 575  
 v. — zu Nischberg, S 770  
 — 811  
 Frhr. — S 1028  
 — — N 434  
 — — L 404 — 435  
 — — zu Nischberg, WM  
 768  
 - v. — — WM 772  
 - - - - - Oberstlt 870  
 Nagelstein, DL 361  
 Nagl, S 842  
 — DL 800  
 Nagler, DL 837  
 — L 837  
 Naglo, Oberstlt 714  
 — M 725  
 — S 1028  
 Nahmel, DL 742  
 Nahm, Oberst 865  
 von der Nahmer, L 118  
 — 547  
 Nahumacher, Oberstlt  
 479  
 Nafe, L 158 — 912  
 Nandelsbaecht, L 209  
 Nante, WBZ 680  
 v. Napolsti, WL 517  
 — DL 148  
 Napp, WM 41  
 — Zinn, Oberstlt 266  
 — — L 268  
 Naraß, S 239  
 Narejinski, L 369  
 Nariß, M 344  
 — L 441  
 Narr, L 835  
 Nitter v. — L 835  
 Narten, L 248 — 267  
 — 267 — 500  
 Nascholtz, L 965 — 975  
 Naschly, Oberstlt 324  
 Naser, L 793  
 Naschan, L 816  
 Nasse, N 462  
 Nast, S 552  
 — DL 198 — 484  
 — L 871  
 — Nolz, L 985  
 Nash, M 608  
 — Redn. Rat 224  
 Nath, M 598  
 Nathan, L 368  
 Nathje, L 308  
 Nathlust, Oberstlt 714  
 — M 407  
 v. — WM 92  
 — — M 688 — 725  
 — — S 210 — 273 —  
 1028  
 — — R 461 — 1032  
 — — L 461  
 Natorp, Oberstlt 649  
 Natten, L 315  
 Natusch, EtB 483  
 v. Nahmer, WM 12u. N.  
 — — Oberst 634  
 — — Oberstlt 19 — 452  
 — — M 256 — 375  
 — — S 382 — 566  
 — — DL 107 — 132 —  
 371  
 — — L 332 — 401 —  
 406  
 Nau, WM 699  
 — Oberstlt 249 — 255  
 Nauck, S 1028  
 — L 163 — 184 — 576  
 — 899  
 Naude, EtB 558  
 Nauen, M 725  
 Frhr. v. Naucendorf,  
 Oberstlt 714 — 714  
 — 714  
 — — M 129  
 Raumann, Oberst 706  
 — 950  
 — — Oberstlt 312 — 369  
 — 689 — 714  
 — — M 185 — 285 —  
 324 — 363 — 725  
 — 976  
 — — S 99 — 170 — 285  
 — 364 — 578 — 735  
 — — 1011 — 1015  
 — — DL 230 — 465  
 — — L 155 — 307 — 505  
 — 744 — 912  
 — — ZM 651 — 943  
 — — DGM 889  
 — — EtB 475  
 — — S 897  
 Raundorf, L 187  
 Raundorf, S 942  
 Rauschüh, Oberstlt 714  
 Raulwerd, L 233  
 Rawrath, L 755  
 — S 526  
 Rag, S bZM 663  
 Rah, L 610  
 Gr. v. Rahhaus-Cor-  
 mons, DL 742  
 Reale, L 582  
 Reander, R 740  
 — v. Petersheiden, L  
 450  
 Rebauer, DL 803  
 Rebe, DL 578  
 — L 264 — 282 — 285  
 — 744  
 Rebel, S 596  
 — DL 419  
 — L 169 — 584  
 Rebelthau, L 274  
 Rebelung, WM 648  
 — L 354 — 604  
 Rebert, L 216  
 Reblsch, L 843  
 Red, L 174 — 359  
 Redel, M 263  
 — DL 249  
 Reder, S 151  
 v. — S 121  
 zur Redden, Oberst 706  
 — — M 689  
 Redtwig, DL 182  
 Reebe, DL 503  
 Reef, L 989  
 v. Reefe u. Obichan,  
 L 124  
 Reeff, L 155 — 524  
 v. Reergaard, M 1006  
 Rees, Oberst 845  
 Reesen, S 735  
 Reeser, L 895  
 Reiff, WL 49  
 — DL 203 — 538  
 — L 817  
 v. Regelein, Oberstlt  
 124  
 — — S 200 — 275  
 — — DL 210  
 Regenborn, M 324 —  
 509  
 — — S 1028  
 v. — Oberst 465  
 — — M 725  
 — — DL 403  
 — — L 463  
 Regenband, DL 187  
 — L 207  
 Regrabi, M 871  
 Reibel, WL 97  
 Reifer, EtB 1000  
 Reifs, S 164  
 Rehmeyer, Kr. Ger. Rat  
 72  
 Rehmiz, Oberst 706  
 — S 569  
 — WM 1041  
 Rehrhoff v. Holberberg,  
 DL 902  
 Rehring M 285 — 486  
 — 1022  
 — — S 133 — 329 — 329  
 — 333  
 — — R 459  
 — — DL 180 — 329  
 — — L 133 — 180 — 329  
 — 368  
 — — S 321  
 Rehrz, DL 301  
 Reide, Oberstlt 714  
 — DL 474  
 Reibert, DL 985  
 — WM 1039  
 Reibhardt, DL 788  
 v. — Oberst 295  
 Gr. — v. Gneisenau,  
 DL 467  
 — — — — L 399  
 Reibholzt, S 281  
 Reidl, S 857  
 Frhr. v. Reimans, R  
 1033  
 v. Reinborff, Oberstlt  
 714  
 — — DL 460 — 463 —  
 914  
 — — L 275 — 914  
 Reinhauß, DL 509  
 Reininger, S 989  
 von Reipberg, Erbgraf  
 Anton-Ernst, R 392  
 — — Graf Alfred, R 984  
 — — Graf Erwin, L 984  
 Reisinger, S 792  
 Reish, M 161  
 Reish, ZM 652  
 Reithardt, Oberstlt 853  
 — 853  
 Reithart, S 228  
 Reibel, M 559  
 — — S 233 — 365  
 — — L 342  
 — — FWM 749  
 — Redn. Dir. 568  
 Reiter, L 558  
 Reihert, L 538  
 Reiske, L 417  
 Reisch, L 219  
 Reius, Oberstlt 714  
 — — S 491  
 Reife, L 201  
 Reif, L 755  
 — — S 654  
 Reile, M 311  
 — — L 343  
 — — EtM 274  
 Reiffen, L 347 —  
 419  
 Reils, DL 167

Nette, L 805 — 755	Nehbandt, L 752	Neugebauer, M 141	Neumann, DL 199 —
Nemitz, DL 182 — 1035	Neyer, DL 611	— 637	282 — 289 — 303
— L 182	v. — WM 135	— S 339 — 542	— 307 — 329 —
Nemmert, FwDL 854	Neu, DL 814 — 816	— DL 325	329 — 348 — 926
— FWM 860	Neubacher, DL 129	— L 207	— L 142 — 147 — 166
Nennich, L 294	— L 130	— S 655	— 166 — 179 — 181
Nennemann, S 311	Neubarth, S 523	— FwDL 750	— 204 — 208 — 225
Nenning, Milit. Bau-	Neubauer, WM 291 —	Neugebauer, Wirkl. Geh.	— 225 — 236 — 238
antmann 772	929	Kr. Rat 3	— 316 — 316 — 332
Nentwich, DL 633	— M 621	Neugirt, L 805	— 334 — 344 — 355
— L 542	— L 371 — 536 — 025	— S 819 — 850	— 403 — 441 — 445
— EtM 545	— ZDL 656	Neuhäuser, DL 272 —	— 524 — 524 — 534
Nepf, Oberstl 814	— Intendant 71	907	— 555 — 590 — 591
u. N.	Neubaur, GL 307	Neuhäus, R 416	— 604 — 751 — 894
Neppe, L 752	u. N.	— L 234 — 379	— 899
v. Nérée, M 249	— S 469	— WM 274	— ZM 651 — 651 —
— S 152 — 735	— L 465	— GDM 716	749
Nerger, S 580	— WM 669 u. N.	Neuhäus, GL 53	— S bZM 654
— L 181 — 580	Neubed, GDM 170 —	— DL 594	— ZDL 653
Nerlich, Oberstl 175	746	— L 172 — 377	— WM 745
— L 132	Fzhr. v. — S 978	v. — M 430	— GDM 261 — 413 —
— Geh. Kr. Rat 33	Neuber, GL 696	Neuhert, Oberstl	691
Nernst, M 157 — 519	— DL 161	781	— DetM 8 — 604
— S 528	— GWDZ 677	Neuhof, Oberst 230	— DetM 639
— L 407	Neubert, S 913	— M 13	— DL 472
Nitter v. Nertz, S 835	— DL 905	Neuhoff, Oberst 706	— Kr. Ger. Rat 80
van Nesz, M 606	— L 369 — 569 — 934	— DL 293	— Milit. Ob. Wr. 71
Nejemann, L 583	— EtM 1012	— L 437	— Raurat 676
Nejfel, WM 510	— Milit. Chemiker 940	— DJ 544	— Rechn. Rat 495
— S 180	Neubourg, L 256	Neujahr, L 205	— EtZ 468 — 591
— L 500 u. N.	Fzhr. Neubronn v. Gi-	Neukirch, S 172	— DJ 162 — 594
Nejfelhaus, M 155	senburg, Oberstl 77	Fzhr. v. Neukirchen gen.	— S 485 — 553
— S 155	— 467	v. Nyvenheim, GL	— PrM 672
Nessenius, S 490	Neubronner, DL 195	697	— HM. Dir. 677
Nestle, L 974	v. — M 982 — 982	Neukirchner, L 201	— Neurobe, Oberstl
Nestler, L 174	Neubed, S 917	Neufantz, L 535	143
Nestmann, FwDL 664	Neubörsfer, Konjst. Rat	Neuland, WM 616	— M 194 — 608
Nesb, PrM 672	77	Neuling, Oberst 706	— Salkow, R 416 —
Nesler, M 725	Nene, DetM 203	— S 906	416
— GWDZ 946	Neuenborn, L 364	— DL 215	— DL 445
v. — WM 699	Neuendorff, L 744	Neumaeder, L 169	v. — GL 697
Neslinger, S 189	— GDM 746	Neumaier, S 872	— S 110 — 470
— DL 471 — 471	Neuenfeld, DL 211	— DL 801	— L 390 — 399
— L 499	Neuenhagen, L 298	— L 364	— Cosel, WM 623
Nethe, GbZ 693	Fzhr. v. Neuenstein-	Neumann, GL 534	— M 393
— WM 15	Koback, DL 742	— WM 974	Neumayer, M 815
— L 323	Neuenzeit, M 989	— Oberstl 559 — 686	— DL 970
Netschert, L 826	Neuerbourg, S 735	— 714 — 714 —	— L 832
Nette, M 924	Neurburg, S bZM	1018	— DetM 816
— S 523 — 577 — 914	663	— M 151 — 207 — 230	— Kr. Ger. Rat 82
— R 920	Neuffer, M 774	— 324 — 332 — 362	Neumayr, S 800
— L 931	— DL 830	— 367 — 390 — 445	Neumeister, DL 892
Fzhr. v. Nettelbladt,	— L 302	— 495 — 511 — 514	— L 899
Oberst 68	de Neufville, L 287	— 574 — 605 — 632	— DM 340
— M 725	v. — Oberstl 714	— 725 — 725 — 884	— Ob. Kirch. Rat 883
Nettemann, L 135	— M 395	— 929	Neumer, DL 313
Nettesheim, L 589	— R 427	— S 157 — 199 — 210	Neumeier, M 541
Netz, M 608	— DL 460	— 315 — 321 — 475	Neumüller, Oberst
— L 309	Neugebauer, GL 81	— 524 — 532 — 735	801
— EtZ 548	— WM 646 u. N.	— 735	— DL 274

- Neumüller, L 274 —  
751  
— StM 236
- Neuner, L 752
- Neunerdt, StM 247
- Neupert, DL 376  
— L 245
- Frhr. v. Neurath,  
Oberst 957  
— — S 999
- Neureuther, M 857
- Neurohr, JM 853
- Neuschaefer, M 151  
— S 636  
— DL 486
- Neuschäfer, M 576  
— S 563
- Neuscheler, DL 974
- Neuschler, Oberst 599  
— 990
- Neuß, M 822
- Neuwinger, L 752
- Neuwirth, L 554
- Neven, StM 441  
— Du Mont, GL 17
- Frhr. v. Neven zu  
Windischlän, DL 125
- Neuwig, M 448  
— L 448
- Neu, S 814  
— L 752  
— M bJM 658
- Neubcker, S 59
- Neuman, M 132  
— L 187
- v. — Oberst 706
- Neufes, L 238
- Nicaeus, L 593
- Nichterlein, M 258
- Nid, Oberst 977  
— L 976
- Nide, L 334
- Nidel, M 556  
— S 547  
— DL 154  
— GM 68 u. N.  
— StB 493  
— Rech.Nat 271  
— DJ 176
- Nidemann, S 329
- Nidisch v. Kosenehl,  
Oberst 93 — 706  
— — M 487  
— — S 887 — 570  
— — 599 — 1028  
— — M 410 — 740  
— — DL 115 — 229
- Nid, DL 832
- Nidlaus, M bJM 662
- Nidse, M 725
- Nidse, L 227 — 752
- Nidstadt, M bJM 658
- Nidlassen, L 470
- Nidodem, DL 176
- Nicol, DStM 280
- Nicola, L 361  
— DJ 792
- Nicolai, GL 696  
— GM 507 — 565  
— Oberst 12 — 305  
— Oberst 714 — 934  
— M 518 — 893 — 899  
— 922  
— S 360 — 502 — 631  
— 735 — 735 — 902  
— DL 204 — 349  
— L 161 — 425 — 752  
— DStM 123  
— DJ 552  
v. — S 482
- Nicolau, L 230
- Nicolassen, L 349
- Nicolau, L 502
- Nicolaus, S 202  
— L 208  
— S bJM 654
- Nicolay, M 389
- Nicolescu Argejann, L  
430
- von Niba, M 167
- Niebann, GM 540
- Niebauer, M 849
- v. Niebeker, M 579
- Niebel, DL bJM 661
- v. Niebelschütz, Oberst  
706  
— — M 61 — 168 —  
600 — 725  
— — L 823
- v. Nieber, GL 693
- Nieberding, FwM 658
- Niebergall, Oberst 950  
— Oberst 714  
— L 142  
— M bJM 653
- Niebert, L 793
- Niebuhr, L 251
- Niebur, M 969
- Nieden, S 172  
zur — M 243
- Niedensühr, S 539
- Niederehe, S 520
- Niederheide, StB 149
- Niederhoff, M 172  
— DL 172  
— DM 469
- Niederländer, Ob.Che-  
miker 854
- der Niederlande, Köni-  
gin, Majestät 440
- der Niederlande, Köni-  
gin Mutter, Majestät  
150  
— Prinz Heinrich,  
Herzog zu Mecklen-  
burg R. S. 273
- Niebermayer, Oberst  
819  
— DL 836 — 848  
— L 839
- Ritter v. — M 836
- Niebermayer, M 871  
— S 837  
— M 821 — 821  
— L 828
- Niebermeier, Oberst 815
- Niederreiter, DL 844
- Niederstein, M 480
- Niedlich, M 563  
— StM 478
- Nieder, Div.Fr. 885  
v. — GM 398
- Niedt, DL 407 — 551
- Niefelb, S 559
- Niehaus, M 557
- Niehöfster, L 165 — 165
- Niehoff, M 151  
— L 219  
— GM 423
- Niehus, L 252  
— GM 8
- Niehus, DL 192
- Nieland, GM 36
- Niessen, L 344 — 504
- de Niem, M 1022  
— — DL 212 — 336
- Niemann, GM 682  
— Oberst 81 — 253  
— 524  
— M 192  
— S 210 — 594 — 988  
— 999  
— DL 604 — 904 —  
986  
— L 181 — 265 — 322  
— 504 — 967  
— JS 656  
— StM 474
- Niemeier, S 929  
— L 909
- Niemela, S 999
- Niemer, DL 147 — 263
- Niemern, DJ 435
- Niemeß, L 789
- Niemeyer, GM 700  
— M 232 — 348 —  
605  
— S 291  
— DL 357 — 537  
— L 208 — 262
- Niemeyer, DStM 368  
— StM 634  
— FwM 673
- Niemitz, StM 188
- Niemöller, L 167 —  
167 — 168
- Niemöller, Oberst 237  
— M 559  
— S 785  
— L 547
- Nienborf, JM 651
- Nienkirchen, DL 539
- Niepel, L 200 — 583  
— 754
- Niepelst, L 571
- Nieper, GM 929  
— DL 924  
— L 928
- Niepman, L 329 —  
329
- Niepolb, Oberst 645  
— M 141
- Nieprashl, DStM 379
- Nier, L 904
- Nierendorff, DM 809
- Nies, Wirk.Geh. Ob.Mr.  
Rat 766
- Niesche, S 350
- Nieschlag, L 246 — 247  
— 549 ♦
- Nieschling, M 240
- Niese, L 262
- v. Niesewand, Oberst  
439  
— — M 725
- Nieste, M 919
- von Niessen, DL 377
- Nießen, DL 836  
— GM 850
- von — M 278
- Ritter v. — DL 785
- Nieten, L 814
- Nieter, M 462  
— S 545  
— DStM 570
- Niethammer, Oberst  
977  
— M 974  
— FwM 750
- Nietsch, L 198
- Nietschke, S 927
- Niewerth, L 185 —  
186
- Nicolbl, S 314 — 896  
— M 825  
— L 826
- Niggel, L 576
- Nigmann, Oberst 566  
— L 203 — 204
- Nigst, Oberst 848



Niklaus, L 814	Noad, L 121 — 158 —	Noeber, FbL 664	Nordmann, DL 497
Nikolaus, L 300	246 — 332 — 337	Noffke, L 248	— L 187 — 254
v. Nimptsch, M 726	— 589 — 599	Nohl, EtM 307	— DLN 354
— L 126	— WM 228	Nohr, L 365	Nordstet, Oberst 714
Nimz, L 317 — 317	— DLN 504	Noff, S 735	Nordt, M 534
— Div. Pfr. 74	— DLN 449	Notha, WM 227	— DL 221
— S 501	— DL 264	— DL 488	— DLN 1042
Ninow, JL 657	— S 511	Nothe, WSZ 677	— EtB 532
Nion, WM 1041	Noat, L 548	Noibt, Oberst 485	Norgall, L 531
Nippe, S 599	Nobach, DL 1035	Noll, DL 306	Normann, DL 527
— L 184	Nobbe, Oberst 648	— L 511	v. — WM 701
Nippert, WM 421	— L 152	— JM 854	— Oberst 684
v. Nippold, M 84	— M 726	— DLN 796	— Oberst 135 — 650
— S 482	Nobling, M 570	— S 477	— 686
Nivprach, Oberst 684	— DL 570	Nollau, WM 636	— M 141
— L 507 — 507	Nober, DL 845	— Oberst 208	— S 297
Nirnheim, M 510	Noe, L 223	Nollen, Oberst 526	— M 410
Nischelsch, S 511	Noe, M bZM 655 u. N.	Nolte, Oberst 288	— DL 499
Ritter v. Nischler, Wirkf.	Noebel, DL 281	— Oberst 687	— Loshausen, WM
Wsch. Ob. Kr. Rat 766	Noebing, DL 208	— M 69 — 514	446
Nissen, DL 350	Noeggerath, L 609	— DL 241	Fchr. — W 696
— M 262	Noehring, Oberst 706	— L 258 — 283 — 302	Gr. — Ehrenfels,
— Meyer, Oberst 706	Noel, Oberst 706	— 487	Oberst 985
Nissen, Oberst 98	— Oberst 44	— JS 873	— — — M 468 — 999
— L 262	v. — S 1028	v. — Oberst 98	Norrmann, M bZM
Nißl, S 803	— Kr. Ger. Rat 42	Noltenius, L 474	653
Nitta, S 132	Noetbechen, W 85	Nommel, DLN 525	Nothe, L 567
— DL 473	— DL 237 — 503	— Ob. Amtmann 941	v. Nothig, W 115 u. N.
Nittsche, Oberst 547	— L 237	Nonn, M 518	— Oberst 257
— DL 417	Nothbechen, Oberst 714	— L 515	— DL 460
— L 312 — 337 — 586	Nothbeke, M 246	Nonnaft, L 161	— L 124
— 902	— L 247 — 552	Nonne, Oberst 689	— Wallwitz, Oberst
— EtB 607	Noell, WbZ 693	— M 163 — 555	889
v. — WM 698	— Oberst 227 — 323	Nonnenmann, DL 969	— — — M 375 — 951
Nittschle, DL 209 — 338	— M 726	Nomina, M 519	— — — DL 890
— 528	— S 837	Noptisch, S 839	— — — L 925
— L 208	— DLN 873	— DL 844	— u. Jändendorf, M
— Int. Rat 68	Noelle, L 451	— L 817	948
Nitschmann, M 485 —	Nöllner, M 514	Nord, L 354 — 582	— — — M 922
913	— S 971	Nordalm, Oberst 496	Fchr. — L 820
— S 233	— L 259 — 905 —	— L 496	Gr. — S 533
Nittinger, DL 797	914	Nordbeck, WM 63	— — — L 108
Nitze, M 908	Nölling, DL 267	Fchr. v. Nordbeck, WM	Nothnagel, Oberst 535
— L 147 — 171 — 523	Nölte, Reg. Rat 33	464	— 552
— WM 746	Nölling, S 899	— — — M 726	Noitarp, DL 521
Ntber, S 229	Noepel, DL 295	— — — M 421	Nottebohm, L 159 —
— DL 170	Noering, Oberst 93	— — — zur Rabenan, S	176
Ntisch, Oberst 325	Nörr, M 594 — 990	785 — 735	Nottrott, Oberst 947
Ntische, FwL 660	Noessel, L 547	Norden, M 638	Noth, L 817
— Int. Rat 883	Noetel, WM 149	— S bZM 656	v. — Oberst 79
Ntischmann, S 906	Nötze, L 169	Fchr. v. Nordensicht,	— M 300
Niz, M 497 u. N.	Nötthla, M 837	WM 700	Nothe, WM 617
Nizdorf, DL 236	— S 926	v. Nordhausen, Oberst	— L 473
— L 161	Noehel, S 199	514	Nothn, DL 483
Noad, Oberst 684 —	— L 194	Nordheim, DLN 513	Nowad, Oberst 706
687	— FwM 658	v. — S 479	— S 573
— M 255 — 327	— N. M. Dir. 680	— L 421	Nowal, S 175 — 225
— S 893	Nöbel, FwS 944	Nordhof, WM 407	— 607 u. N.
— M 418 — 1033	Noeholb, DL 909	Nordhoff, Int. Rat 666	— L 164
— DL 901 — 922	Noeber, FbM 661	Nordmann, M 291	Nowatowski, L 154

- Nowina v. Ngt, Oberstlt  
714
- Nowrath, § 304
- Nuber, Oberstlt 979  
— M 974
- Nübling, DL 971
- Nücker, WM 166
- Nuchß, § 349
- Nüßmann, EtM 111  
— Rechn.Rat 442
- Nülle, DL 520  
— L 190 — 521
- Nünninghoff, § 109
- Nünninghoff, M 215  
— R 448  
— L 322
- Nürck, DL 312
- Nürnberg, § 568  
— L 166 — 198
- Nürnbergner, M 250  
— R 608  
— L 933
- Nürrenbach, L 938
- Nüske, L 332
- Nüßlein, R 846  
— DL 802  
— L 845
- Nüßler, R 611
- Nütten, WM 702  
— § 543
- Nützenabel, L 179 —  
179
- Nusch, § 735
- Nusche, WM 102
- v. Nuschbaum, Oberstlt 133
- Nusser, L 796 — 967
- Nuß, L 302
- Nußhag, DV 609
- Nuyten, § 215  
— L 537
- O.**
- Obernauer, DL 296  
— L 315 — 581  
— Ob.Är.Ger.Rat 45
- Obenans, § 174  
— L 573  
— Heeresanwalt 887
- Ober, L 793
- Oberbeck, § 486  
— WM 207
- Oberdied, Oberst 494  
— DM 506
- Oberfeld, L 195 — 238
- Oberfeld, M bZM 662
- Oberg, M 524  
— L 216 — 505
- Obergethmann,  
Oberstlt 243 — 649
- L 244 — 530
- Oberhäußer, R 827
- Oberhauser, § 872
- Oberhof, L 344
- Oberhofer, § 830  
— L 806
- Ritter v. Oberkamp, M  
435  
— — — DL 435
- Oberländer, Oberstlt  
564  
— WM 679
- Jrhr. v. — WM 702
- Oberläuter, § 490
- Oberlinober, M 767  
— L 843
- Obermaier, M 816
- Obermair, GL 1038  
— DL 857
- Obermann, § 239
- Obermayer, M 785  
— § 787
- Obermeier, DL 342
- Obermiller, DStM 611
- Obermüller, WM 685  
— L 800 — 802 — 967  
— 967
- Obernborfer, Geh.Är.  
Rat 858
- Gr. v. Obernborsf, DL  
403
- Oberniedermayr,  
Oberstlt 866
- v. Obernih, GL 264  
— WM 699  
— — — M 431 — 449 —  
627 — 726  
— — — § 122  
— — — R 450  
— — — DL 414  
— — — L 114 — 116
- Oberst, L 525 — 904
- Oberstesser, DL bZM  
661
- Obltrcher, Oberstlt 95  
— 688  
— M 457  
— § 293
- Obladen, L 554
- Obspacher, R 822
- Obrifat, L 332
- Obst, M bZM 653
- Obstfelder, Oberstlt 149  
— § 179
- v. — Oberst 685
- v. Obstfelder, L 246
- Ochernal, § 913  
— L 908
- Ochmann, EtB 748
- Ochs, Rechn.Rat 813
- Har. v. — M 436 — 438
- v. Ochsenstein, M 506
- Ochsner, § 832  
— L 784 — 784
- Ochwadt, L 464
- Odel, L 537  
— WM 421
- Oder, M 190
- Obbey, BrM 672
- Odebrecht, Oberstlt 714  
— § 186  
— L 196
- Odesey, L 264
- Oden, DL 524
- Ob.Är.Ger.Rat 79
- Odenbreit, L 303
- Odenkirchen, DL 788
- Oblé, M 16
- Oeberg, M 212
- v. Oechelhauser, M 423  
— 726
- Oechner, DM 799
- Oefele, M 785
- Oeffner, M 817
- Oeftering, L 308
- Oegg, M 834
- Oegrün, § bZM 660
- Oehlkers, L 248
- Oehler, M 333  
— § 210 — 220
- Oehlhorn, EtB 748
- Oehlmann, M 689  
— § 183  
— DL 742  
— L 350  
— EtM 328
- Oehlschlägel, Amtsrat  
941
- Oehmecke, DL 407
- Oehme, WM 701  
— Oberst 645  
— DL 132 — 135  
— L 131 — 443  
— Int.Är.Är. 883
- Oehmggen, Oberstlt 714
- Oehmigen, § 930  
— DL 936  
— L 924  
— WM 892  
— Reg.Rat 940
- v. — M 896
- Oehmggen, DL 452
- Oehmigle, R 412
- Oehmiler, L 541
- Oehrl, § 796
- Oelbermann, M 342
- v. Oelhasen, Oberst 829  
— — — Oberstlt 860  
— — — M 792 — 803 —  
829 — 1013  
— — — L 837  
— — — Är.Ger.Rat 101  
— 774
- Oelker, Oberst 686  
— DL 496
- Oeller, DL 803
- Oelrichs, M 589  
— § 735  
— M 740
- Jrhr. v. Oelsen, R 392  
— 393
- Oelsner, § 143 — 202  
— DL 143  
— L 207  
— Rechn.Rat 399
- v. der Oelsnith, Oberstlt  
648 — 649  
— — — M 367 — 376 —  
1022  
— — — § 1028  
— — — L 443 — 753
- Oelshner, DL 928
- Oelke-Lobenthal, M  
726  
— — — § 587  
— — — L 286
- Oelze, Oberst 173  
— L 153 — 169  
— WM 1041
- Oelzen, L 911
- Oemisch, L 195
- Oemler, L 316 — 529  
— 587
- Oenide, DL 535
- Oepen, § 311  
— DL 312  
— L 312
- Oepinger, Rechn.Rat  
820
- Jrhr. v. Oer, WM 950  
— — — § 148  
— — — DL 148 — 902  
— 902  
— — — L 404 — 404 —  
892 — 902  
— — — R 412  
— — — L 890
- Oertel, Oberst 790  
— M 299  
— DL 227 — 901  
— L 595 — 905  
— WM 669  
— WM 191
- Oertler, EtM 590  
— EtB 516

- v. Derthel, L 368  
 Dertmann, M 898  
 v. Derzen, GbZ 626  
 — GZ 185 — 250 — 696  
 — GM 481 — 500 — 682  
 — Oberst 706  
 — Oberstlt 5 u. R. — 139  
 — M 46 — 85 — 110  
 — 423 u. R. — 468  
 u. R. — 470 u. R. — 600  
 — S 113 — 154 — 270 — 270 — 296  
 — 467 — 467 — 469 — 1029  
 — R 409 — 423 — 710 — 1033  
 — DL 110 — 165 — 169 — 348 — 449  
 — 449 — 472  
 — L 166 — 166 — 254  
 — 270 — 271 — 380  
 — 419 — 449 — 480  
 — 592 — 902  
 Desau, L 185  
 Deser, Oberst 1016  
 — DL 892  
 v. Desfeld, GM 700  
 — M 226  
 Deste, Oberstlt 185  
 Desten, S 589  
 Desterfeld, DStM 194  
 Desterlein, DL 970  
 Desterlen, GM 972  
 v. Desterley, Oberst 466  
 Desterreich, Oberst 684  
 — M 246 — 726  
 — L 247  
 v. — M 110  
 von Österreich, Kaiser Franz Joseph, König von Ungarn, Majestät 113, 801 u. 921  
 — Kaiser Karl, König von Ungarn, Majestät 113, 801 u. 921  
 — Erzherzog Friedrich R. u. R. S., Gen. Felbm. 203 u. 824  
 — Erzherzog Albrecht R. u. R. S. 374  
 — Erzherzog Eugen R. u. R. S. 402  
 — Erzherzog Franz Salvator R. u. R. S. 441  
 von Österreich, Erzherzog Joseph R. u. R. S. 453  
 — Erzherzog Leopold Salvator R. u. R. S. 170  
 — Erzherzog Maximilian R. u. R. S. 441  
 — Este, Erzherzog Franz Ferdinand R. u. R. S. 450, 819 u. 921  
 Desterreicher, S 849  
 Destrach, S 557  
 — DStM 253  
 Ritter u. Edler v. Dettinger, GbZ 66  
 — — — — — Oberst 683  
 — — — — — Oberstlt 473  
 — — — — — R 429 — 455  
 — — — — — DL 223 — 348  
 Detken, DL 320  
 Dettler, DL 837  
 Detting, L 289  
 zu Dettingen-Dettingen und Dettingen-Spielberg, Fürst Otto D., S 771 u. 872  
 — — — — — Wallerstein, Prinz Eugen, Graf zu Dettingen-Baldern und Herr von Soetern D., DL 820  
 Dettinger, M 1022  
 Dettler, L 457  
 Dttler, Rechn.Kat 799  
 Dogle, DL 189  
 Frhr. v. Deynhäusen, M 691 — 726  
 Gr. — Oberst 706  
 — — — — — Kapit. zS 1005  
 — — — — — M 25  
 Dffe, S 364  
 Dffenbacher, S 212 — 299  
 — L 289  
 Dffenberg, S 140  
 — R 175  
 — L 342  
 Dfferqelb, L 490  
 Dffermann, StB 925  
 Dgillvie, S 193  
 — L 194 — 241  
 — DStB 495  
 D'Grady, Oberst 706  
 Dgrzewalla, StB 472  
 von der Dhe, L 609  
 v. Dheimb, GM 641  
 — — — — — M 463 — 1022 — 1022  
 — — — — — S 374 — 467  
 — — — — — R 19  
 — — — — — DL 424  
 — — — — — L 411 — 491  
 Dhl, R 418  
 — L 327  
 — StB 829  
 Dhle, L 751  
 — HLM-Dir. 679  
 Dhlmann, DStM 260  
 Frhr. v. Dhlen u. Albräcron, L 414 — 414 u. R. — 753  
 Dhlenborn, S 251  
 v. Dhlenborn, L 430  
 Dhlenschlager, GM 842  
 Dhlert, S 262  
 Dhting, M 593  
 — DL 514  
 Dhlischläger, L 547  
 Dhlrich, JM 652  
 Dhlren, DL 293 — 310  
 — GM 495  
 Dhlz, L 243  
 Dhm, GM 699  
 — L 502  
 — JM 653  
 — JS 654  
 — DStM 461 — 664  
 — GDR 403  
 Dhmman, L 893  
 Dhme, Oberstlt 686 — 714  
 Dhmke, S 206  
 — DStB 308  
 Dhnader, S bJM 659  
 Dhnepora, GL 698  
 — S 278 — 342  
 Dhneporje, Oberst 706  
 — S 369  
 — L 540  
 v. — GM 531  
 Dhrdorff, Rechn.Kat 672  
 Dhrenborff, DStM 462  
 Dhrmann, R 407  
 Dhs, DStM 142  
 Dhsst, GbZ 677  
 v. Dibtman, GL 696  
 — — — — — Oberst 295  
 — — — — — M 122 — 122  
 Dhsz, DL bJM 656  
 Dlberg, L 25  
 v. — — — — — Oberstlt 632  
 — — — — — M 30 — 237  
 Dibrich, M 557  
 — — — — — DL 912  
 — — — — — L 554 — 607 — 973  
 — — — — — FwM 658  
 Dibrich, S 899  
 — — — — — L 243  
 Dlbefou, L 464  
 Dlbensbourg, Oberstlt 951  
 — — — — — S 785  
 — — — — — DL 813  
 — — — — — L 834  
 Dlbensburg, Oberstlt 1011  
 — — — — — M 540  
 — — — — — S 301  
 — — — — — DL 656  
 v. — — — — — M 119  
 — — — — — L 119  
 von — — — — — Großherzog Friedrich August, R. S., GbA 273  
 — — — — — Erbgroßherzog Nikolaus R. S., R 424  
 — — — — — Herzog Georg S., Oberst 394  
 Frhr. v. Dlbenshausen, GL 897  
 — — — — — GM 881  
 — — — — — L 406  
 v. Dlearius, Oberstlt 686  
 — — — — — L 920  
 Dlfenius, GM 315  
 — — — — — S 353  
 v. Dlfers, M 275  
 Dlfisch, M bJM 662  
 Dlfier, L 205  
 DL, DL 406  
 Dlligs, L 582  
 Dllmann, R 462  
 — — — — — L 142  
 Dllmer, M 519  
 Dloff, Oberstlt 359  
 Dlfchwski, M 726  
 Dlfhausen, L 116  
 v. — — — — — M 480  
 Dlfzewski, M 534  
 v. — — — — — GM 291  
 — — — — — Oberst 160 — 706  
 — — — — — Oberstlt 714  
 — — — — — M 726 — 1022  
 — — — — — L 121 — 270 — 499  
 Dllmann, GM 41  
 — — — — — L 266  
 Dlfischläger, L 328  
 Dmeis, Oberstlt 355 — 1018

- Dmonsky, L 236  
 Fchr. v. Dmpteba, GZ  
 696  
 --- GM 894  
 --- S 265  
 --- DL 112 --- 265  
 --- L 919  
 de Dnbarza, Oberstl  
 547  
 v. --- Oberstl 627  
 --- M 515  
 Dnderka, L 755  
 Dndra, L 338  
 Dnstein, L 236  
 Dpberbede, L 304  
 Dpel, Oberstl 801  
 --- DL 586  
 Dphorst, L 219  
 Dpik, GM 479 u. R.  
 --- Oberst 995  
 --- DL 479  
 --- L 151 --- 204 --- 242  
 --- 479  
 --- J 527  
 --- v. Woberfeld, DL  
 443  
 Dppe, L 902  
 Dppel, S 791  
 --- L 357  
 --- JM 873  
 v. --- DL 437  
 v. Dppell, M 272  
 --- L 921  
 v. Dppeln-Bronikowaki,  
 GZ 693  
 --- GM 511  
 --- Oberstl 257 ---  
 687  
 --- M 165 --- 276  
 --- 726  
 --- S 795  
 --- R 740  
 --- DL 131 --- 469  
 --- 514  
 --- L 119 --- 288 ---  
 450  
 --- Bronnikowaki, L  
 129  
 Dppelt, J 492  
 Dppen, R 1033  
 Fchr. --- v. Hulbenberg,  
 Oberst 950  
 v. --- Oberst 171 --- 273  
 --- Oberstl 1018  
 --- M 107 --- 157 ---  
 206  
 --- S 260 --- 1011 ---  
 1014  
 --- DL 902  
 --- L 107
- v. Eppenau, M 1022  
 v. Eppenseld, DL 401  
 --- L 401  
 Fchr. v. Eppenheim,  
 DL 430  
 Eppenhorst, L 309  
 v. Eppenkowaki, GZ  
 677  
 Eppenländer, M 976  
 --- 1039  
 --- S 968 --- 968  
 Epper, Konstl. Rat 102  
 Eppermann, Oberst 897  
 --- M 978  
 --- DL 283  
 --- L 368 --- 492 --- 492  
 --- FivM 658  
 --- GZ 680  
 --- GZ 678  
 v. --- M 106  
 Gr. v. Eppersborff, L  
 393 --- 397  
 Eppert, R 419  
 --- L 419  
 Eppler, Wirkl. Geh. Kr.  
 Rat 766  
 --- Geh. Kr. Rat 772  
 Eppmann, Chemiker  
 853  
 Erbowaki, DL 532 656  
 Drff, GM 91  
 --- Oberstl 783  
 --- L 482  
 Ergelmann, M 531  
 Har. v. Ergics gen.  
 Rutenberg, L 140  
 Erichel, L 347  
 Erinsky, PrM 672  
 Gr. v. Oriola, Oberstl  
 714  
 --- M 423 --- 1033  
 --- DL 476  
 --- L 512 --- 753  
 Ertsch, DL 535  
 Ertsch, DL 158  
 Erlob, Kr. Ger. Rat 96  
 Erlop, R 405  
 Erlovius, Oberstl 29 ---  
 541  
 --- DL 742  
 --- L 209  
 Erlovski, Int. Rat 79  
 Ertschleht, DL 844  
 Ort, J 816  
 von Orienberg, M 568  
 v. --- EtM 747  
 zu Ortenburg, Graf  
 Franz Karl, M 23  
 --- Tambach, Graf  
 Friedrich Carl, M 771
- Orth, M 616  
 --- L 755  
 Orthmann, L 222  
 --- Div. Pfr. 55  
 Ortleib, L 209  
 v. Orloff, M 425  
 Ortmann, S 25 --- 553  
 --- DL 132  
 Ortner, L 806  
 Ortftein, DL 150  
 Fchr. b' Orville v. Ld-  
 wencan, S 1029  
 be Osa, M 441  
 Osain, M 366  
 --- L 481  
 --- GM 258  
 Oschinsk, L 150  
 Oschmann, GM 4  
 --- S 602  
 --- R 848  
 --- DL 592  
 --- EtM 829  
 Oslander, Oberstl 483  
 --- M 91  
 --- Kr. Ger. Rat 68  
 Ostinski, DL 445  
 Ostus, M 19 --- 1023  
 --- S 564  
 Oslender, L 604  
 des Osmanischen Rei-  
 ches, Prinz Demer  
 Faruk Kais. S., L  
 108  
 --- Prinz Abdu-  
 halim Kais. S. 128  
 --- Prinz Osman  
 Fuad Kais. S. 395  
 --- Prinz Abdu-  
 rahim Haidi Kais. S.  
 469  
 Osmann, FDL 656  
 Ossent, L 416  
 Ossig, Oberstl 387  
 --- M 200  
 --- L 162  
 Ossivald, S 227  
 Ossyra, L 341  
 Ost, L 454 --- 454  
 --- GZ 680  
 v. Ostau, M 726  
 Osten, L 369  
 v. der --- GZ 327 --- 696  
 --- GM 371  
 --- Oberst 19  
 --- Oberstl 105 ---  
 144 --- 276 --- 689  
 --- 714 --- 964  
 --- M 174 --- 210 ---  
 242 --- 726 --- 726  
 --- 726
- v. der Osten, S 119 ---  
 131 --- 146 --- 473  
 --- 968 --- 986  
 --- M 409 --- 429 ---  
 430  
 --- DL 397 --- 433  
 --- L 116 --- 131 ---  
 372 --- 373 --- 399  
 --- 409 --- 430 --- 469  
 Fchr. --- gen. Eaden,  
 Oberstl 464  
 --- --- M 304 ---  
 726  
 --- --- S 735  
 Ostendorf, DL 228  
 Ostendorff, DL 364  
 Oster, S 927 --- 1008  
 --- DL 1035  
 --- L 494 --- 495 --- 796  
 Osterberg, DL 975 ---  
 975  
 Osterkamp, S 543  
 Osterlaub, M 463  
 --- EtM 308  
 Ostermann, Oberst 617  
 --- DL 521  
 --- L 421  
 --- FivDL 660  
 Ostermayer, M 999  
 --- L 972  
 Ostermeter, S 239  
 --- FivS 856  
 Ostermeyer, Oberstl  
 250 --- 252  
 --- DL 142  
 Ostermuth, L 911  
 Osterroht, Oberstl 228  
 --- 408  
 --- S 160  
 --- EtM 247  
 --- Stuban, L 605  
 v. --- S 333  
 --- R 607  
 --- DL 165  
 --- L 423  
 Osterroth, M 726  
 v. --- R 433  
 --- DL 458  
 Ostertag, Oberstl 113  
 --- M 813  
 --- S 154 --- 595  
 --- L 574  
 Osterwald, L 605  
 --- GM 482  
 Osterwalder, DL 295  
 Gr. v. Ostheim, DL  
 1085  
 Osthoff, DL 520  
 Fchr. v. Ostini, Oberstl  
 789

Oftman v. der Lehe, L  
116 — 135  
Frhr. — — — Oberftt  
446  
— — — M 446  
— — — R 441  
— — — L 435 — 446  
Oftmann, L 167  
— StM 1043  
— B 335  
Oftrop, S 365  
Oftrowski, DL 161  
v. — GM 614  
— Oberftt 714  
— S 536  
Oftrowsky, B 588  
Oswald, M 814  
— S 257 — 554  
— DL 515 — 712  
— EtB 799  
Oswalt, R 413  
Oßwald, M 345 — 604  
— 976  
— DL 933  
— L 298  
— S bBM 654  
— EtM 118  
— Baurat 946  
v. — GL 996  
Othegraven, M 260  
v. — L 167 — 167  
Otho, Oberftt 930  
Ott, GL 867  
— M 372  
— S 290 — 321 — 988  
— 1029  
— DL 333 — 821  
— L 243 — 796 — 967  
— GM 825 — 834  
— OStM 772  
— EtB 984  
— Kr. Ger. Rat 779  
— Div. Pfr. 29  
— DZ 821  
Otte, Oberftt 559  
— M 1023  
— L 912 — 344 — 344  
— BDL 656  
— FbS 663  
— B 137 — 160  
Otteneher, L 274  
Ottten, R 453  
— L 152  
Otttenbacher, S 968  
Otttenborn, L 331  
Otttenß, M 488  
— S 523  
— L 753  
v. Otterstedt, Oberftt  
1018

v. Otterstedt, M 139  
— 687 — 726  
— S 115 — 503  
— L 526  
Gr. v. Otting u. Fünf-  
jetten, M 871  
Ottmann, L 269  
Ottmer, GM 682  
— L 151  
Otto, GM 868  
— Oberftt 16 — 180  
— 291 — 353 —  
689  
— M 194 — 485 — 579  
— 1011  
— S 25 — 135 — 290  
— 294 — 503 — 547  
— 575 — 735 — 900  
— DL 237 — 279 —  
417 — 843 — 901  
— L 169 — 181 — 188  
— 195 — 280 — 295  
— 300 — 303 — 311  
— 332 — 337 — 338  
— 361 — 369 — 445  
— 542 — 754 — 786  
— 810 — 929 — 981  
— BL 657 — 657  
— GM 926  
— GM 502  
— OStM 124 — 337  
— EtM 280  
— OStB 640  
— EtB 463  
— Div. Pfr. 30 — 40  
— 884  
— Rechn. Rat 858 —  
911  
— DZ 247  
— B 393  
v. — Oberftt 714 —  
714  
— M 274  
— S 259  
Ottow, Oberftt 706  
— DL 415  
Oßen, L 609  
v. Oven, ObZ 60 — 147  
— 353  
— GM 158  
— — Oberftt 6 — 387  
— M 1023  
— S 117 — 177 —  
373  
— L 118 — 486  
Overbed, M 899  
— S 909 — 1029  
— DL 742  
— L 260 — 498 — 558  
— 901 — 901

Overbed GM 509  
Frhr. v. — M 726  
Overdyk, GL 698  
— DL 568 — 582 —  
593  
Overkamp, L 149  
Overman, DL 544  
— GM 153 — 901  
Overweg, S 489  
— DM 745  
Frhr. v. Dru-Jellendorf,  
L 782  
— — — — — — —  
Wachendorf,  
Oberftt 1039  
— — — — — — —  
auf Wachendorf,  
Oberftt 769  
— — — — — — —  
R 818  
Lg., Oberftt 98  
— DL 174 — 545  
— L 174 — 545  
  
**p.**  
Paalow, DL 143  
— DM 8  
Paape, S 545  
— LZ 556  
Paarmann, M 562 —  
580  
— L 326  
Paaisch, Oberftt 714  
— S 151  
— DL 146  
Paasche, M 581  
— L 199  
Paay, L 911  
Paazig, Oberftt 925  
— L 929  
Pabst, Oberftt 686  
— M 804  
— S 163 — 934 —  
1013  
— L 184 — 243  
— v. Chain, Oberftt  
296  
— — — — — — —  
M 165 — 276  
Pachaly, Oberftt 714  
— 714  
Frhr. v. Pachelbel-  
Gehag-Wischeraden,  
R 1033  
v. Pachelbi, DL 396  
Pachmahr, M 833  
— S 363 — 811  
Pachnio, S 326  
— R 408

Pachten, S 230  
v. Paczensky u. Tenczin,  
GL 694  
— — — — — — —  
M 110  
— — — — — — —  
S 179 — 735  
— — — — — — —  
DL 143  
— — — — — — —  
L 120 — 145  
Paczkowski, EtMpoth.  
1014  
v. Paczynski-Tenczyn,  
GM 168  
Pabberg, L 289  
v. — M 257 — 485  
Padden, L 149  
Pade, S 540  
— DL 542  
Paed, L 150 — 303  
Paegel, M 726  
— S 1023 u. R.  
Paegelow, DL 605  
Päfer, S 235  
Paepke, S 749  
— Baurat 675  
Paesle, L 238 — 346  
Paesler, L 608  
Paepfer, L 152  
Päßler, FivDL 944  
Paetow, GM 701  
Paefsch, S 157  
— DL 500  
— BDL 654  
— FivS 1037  
— GM 1040  
— OStM 200  
Päh, S 936  
— GM 483  
Paehelt, S 300  
Paehold, M 294  
— S 266  
— L 119 — 607 — 897  
— OStM 664  
— EtM 150  
— Div. Pfr. 29  
Pähold, ObZ 678  
Päholdt, M bBM 659  
Paffrath, M bBM 658  
Pagels, S 183  
— L 204 — 458 — 755  
v. Pagenhardt, M 982  
Frhr. — — — — —  
M 999  
Pagenkopf, DL 580  
Pagenstecher, Oberftt  
232  
— M 113  
— S 262 — 508 —  
1007 — 1029  
Pahde, DL 594 — 1035  
Pahl, S 176  
— DL 611  
— L 219 — 978

- Bahlen, DL 502  
 Bahmann, M 891  
 Bahlow, BM 719  
 Bahne, L 349  
 Baillard, L 975  
 Bajenkamp, DL 582  
 Balenzatis, FwDL 661  
 Fzhr. v. Baleske, Morv.  
 Kapf. I  
 --- M 740  
 --- DL 410  
 Baletta, S 542  
 Ballysch, DL 909  
 Ballat, DJ 385  
 Ballefen, StM 848  
 Balleste, L 499  
 Balm, M 451 — 726  
 --- S 383 — 987  
 --- L 289 — 341 — 350  
 --- 608 — 975  
 --- S bZM 654  
 --- DL bZM 660  
 --- Div. Pfr. 66  
 --- Rechn. Rat 608  
 Fzhr. v. — L 984  
 Balmberger, DStM 832  
 Balmer, M 971  
 --- Ar. Ger. Rat 43  
 --- StMpoth. 671  
 Balmeiz, L 477  
 v. Balmas, M 689  
 Fzhr. v. Balstrug, M  
 279  
 Balvo, S 372  
 Balzow, S 398  
 Bamppe, WM 685  
 --- Oberst 706  
 --- M 579  
 --- S 182 — 246  
 --- L 303 — 463  
 Bampel, L 909  
 --- PrM 945  
 Bamperin, DStB 549  
 Bante, Oberst 253  
 --- DL 161  
 --- L 150 — 421  
 v. Bander, S 1029  
 Banick, L 358  
 Banib, L 607  
 Banikh, S 581  
 Banizza, M 951  
 Banf, Oberst 947  
 --- M 951  
 --- L 335  
 Banthin, L 333  
 Banlow, DStM 332  
 --- DJ 377  
 Bannel, DL 579  
 Bannenberq, L 557  
 Bannenborg, DL 313
- Bannes, S 367  
 v. Bannevitz, GbZ 37  
 --- Oberst 686 — 714  
 --- S 1029  
 --- L 122 — 122 —  
 744  
 Bannvitz, DStM 1042  
 v. — S 215  
 --- DL 476  
 --- L 145 — 326 —  
 393 — 443  
 Banje, Oberst 351  
 --- M 268 — 921  
 --- L 554  
 Bantel, L 408  
 --- S bZM 654  
 Bantenus, S 132  
 Bantheil, Oberst 683  
 --- M 1023  
 Bantner, FwM 749  
 Bantke, StB 451  
 Bantken, M 985  
 --- S 968 — 1039  
 Banzer, L 907  
 Banzer, L 326 — 586  
 Bapde, DL 267  
 Bape, M 726  
 --- R 609  
 --- DL 494  
 --- L 159 — 245 — 334  
 --- 751  
 --- StB 469  
 v. — GL 694 u. N.  
 --- Oberst 299 — 911  
 --- M 52 — 421  
 v. Bapen, Oberst 462  
 --- M 11 — 446 —  
 1023  
 --- S 1021  
 --- L 404 — 751  
 Bapendick, L 325 — 325  
 --- StM 747  
 Bapenhansen, WM 664  
 Bapenhansen, StB 550  
 Bapinahl, DJ 906  
 zu Bappenheim, Graf  
 Friedrich Erl., M 771  
 u. N.  
 --- Graf Gottfried, M  
 1023  
 --- Graf Siegfried Erl.,  
 DL 771  
 --- Graf Ludwig Erl.,  
 L 820  
 Bapperitz, L 899  
 Bappritz, L 241  
 v. — GbZ 97  
 --- Oberst 443  
 --- DL 444  
 --- L 450 — 574
- v. Bappus u. Trauzberg,  
 Fzhr. zu Lauben-  
 berg u. Nauchenzell,  
 M 818  
 Bapsdorf, M 933  
 Paradeis, DStMpoth.  
 60  
 Baraquin, M 788 —  
 821 — 823  
 --- S 284  
 --- L 783 — 800  
 Barciniski, S 508  
 Barbon, S 735  
 Barcigis, S 131  
 Barch, L 331  
 Paris, WM 149  
 --- Oberst 173  
 --- L 150 — 351  
 v. — S 511 — 1014  
 --- L 373  
 --- GL 718  
 --- DJ 113  
 Barisich, S 558  
 v. Barisch, DL 463  
 v. Barish, L 927  
 Barisius, S 351  
 --- DL 156  
 Barlasca, L 205  
 Barlow, M 370 — 534  
 Barnemann, M 216  
 --- L 310  
 Baron-Souchon, L 755  
 v. Barpart, R 394  
 --- L 435  
 --- GDB 485  
 Barrisius, Oberst 706  
 --- DL 161  
 Barfchau, L 332  
 v. Barfeval, Oberst  
 832  
 --- M 830  
 --- DL 978  
 --- L 978  
 Barjiegla, DStB 528  
 Barfi, WM 869  
 Bartenheimer, L 975  
 --- 977  
 --- DStM 231 u. N.  
 Bartsch, R 419  
 --- DGM 55  
 --- DStM 407  
 Bartsel, M 224  
 Bartske, StM 470  
 Bartsch, Oberst 929  
 Bartsch, L 201  
 Bartschen, GL 129  
 --- Oberst 263 — 604  
 --- M 151 — 263  
 --- S 519  
 --- DL 217 — 234
- Bartschen, L 277  
 --- StB 465  
 Bartsche, WM 221  
 --- Oberst 971  
 --- M 383 — 688  
 --- L 752  
 Ritter u. Edel v. Bartsch-  
 witz, Oberst 860  
 Bartsch, S 151  
 Bartschwaldt, L 459 —  
 511 — 751  
 Bartsch, Oberst 997  
 --- S 323  
 --- DL 981  
 du Bartschier, R 1033  
 Bartsorge, M 685  
 --- S 378  
 --- DL 314  
 Bartsauer, M 367 — 726  
 --- 726  
 --- S 337  
 --- DStM 523  
 Bartsavant, Oberst 799  
 --- M 871  
 Bartsow, L 406 — 932  
 --- DGM 665  
 v. — GL 374  
 --- S 735  
 v. Bastan, Oberst 715  
 --- M 726  
 --- DL 151  
 Bastenaci, DL 158  
 Bastor, DL 173  
 --- L 542 — 542 — 898  
 Bats, L 459  
 --- DJ 328  
 Batsavant, L 179  
 Bate, L 755  
 Baternann, Oberst 216  
 Batheiger, L 548 — 548  
 Fzhr. v. Batov, M 114  
 Batry, L 236  
 Batsche, S 535  
 Batschkowski, S 133  
 Battenhausen, M 507  
 Bate, L 463  
 Bäter, L 571  
 --- PrM 672  
 Bahig, M 604  
 --- S 567  
 --- StM 484  
 Bahle, DStM 347  
 --- 390  
 Bahwaldt, DJ 450  
 Band, L 1009  
 Bandert, StB 525  
 --- S 487  
 Bauen, S 1029  
 Bauer, S 326  
 --- Min. Rat 773

v. Bauer, § 735 — 1029	Bawelshki, DL 303	Bchl, Frv DL 661	v. Belzer, R 447
Bautsch, DL 909	— L 303	Behlemann, M 178 —	— L 417
Baul, GZ 778 — 949	Bawelke, L 158	510	Bempel, Oberst 686
— M 894	Bawelker, DL 585	— § 568	— M 260
— § 209 — 309	v. Bawelsz, GM 85	— L 374	Bemsel, L 799
— DL 517 — 793 —	— M 327	Behut, § 366	Bemüller, DL b.3M 663
1035	Bawlich, Div. Pfr. 57	Beiffer, GStM 976 u. N.	Benell, § b.3M 660
— L 164 — 577 — 755	Bawlik, L 312	Beifer, Oberstlt 498	Benner, DL 522
Paula, § 805	Bawlikowski, § 1029	Beil, DStM 315	— L 198
— Ds. Sekr. 848	v. — § 1023	Beine, L 342	Benrich, GM 235
Paulat, L 231	Bawlik, Stz 610	Beipe, § 152	— M 1023
Paulerun, M b.3M 653	Bawlowski, GM 478	Beiper, M 339 — 607	Benische, DStM 1012
Pauli, Oberst 1017	— L 305	— 616 — 726	Benk, R 459
— M 157 — 588	— Rechn. Rat 674	— § 186 — 1029	— DL 380 — 1007
— § 218 — 386 — 387	v. — GZ 694	— L 472	v. — Oberstlt 715
— DL 254 — 492	— M 1023	— DStM 230	— § 119 — 244 —
— L 339 — 377 — 441	— § 214 — 366 —	Beipert-Seidel, § b.3M	274 — 297
— GM 1041	735	943	— R 421 — 984
— Mar. Pfr. 97	Bawlowsh, DStM 343	Beiser, L 282	— L 119
Paulin, § 841	Bay, § 192	Beisler, § 222	Benkel, L 605
— DStM 808	— DL 167	Beißl, L 803	Benjoh, L 901
Paulmann, DL 545	Baymann, L 538	Beißner, § 845	Bepe, DZ 243
Paulofat, DL 332	Bayr, M 101 — 767	Beißrich, StB 925	Beper, L 277
Paulsfiel, § 735	— DGM 882	Beiter, R 442	Beprino, L 303
Paulus, Oberstlt 232 —	v. — § 373	Beißner, L 142	Bepperhoff, DL 234
787	Baysen, M 726	v. Belchrzim, Oberstlt	Beppler, L 380
— M 243	Bazsche, § 934	205 — 715	v. Verbanbt, Oberstlt
— § 290	Bean, L 478	— M 502 — 650	687 — 715
— DL 323 — 504 —	Bechan, Bern. Insp. 679	— L 129	— DL 211 — 402
904 — 987	Becher, § 172 — 265	— GSD 677	— L 403
— L 357 — 451 — 461	Bechmann, GM 910	Beldmann, DL 534	Verbelwih, DL 554
— 806	u. N.	v. Belet-Marbonne, GZ	— L 525
— GM 318	— DL 610	31	v. Pereira, § 952
— Stz 825	Frhr. v. — GZ 781	— M 61	Peres, L 572
— Div. Pfr. 68	— — Oberstlt 781	Belissier, § 284	Peres, L 909
Paulh, R 443	— M 120 — 120 —	Beljaeus, R 610	Peres, Oberstlt 686
— L 744	831 — 840	— DL 507	Frhr. v. Perfall, Oberst
— Stz 655	— § 543 — 839	— L 251 — 753	769
Baum, L 145	— M 824	Belkmann, GbM 693	— M 282
Baur, Oberst 865	— DL 781 — 782	Bellengahr, § 503	— § 828 — 971
— Rechn. Rat 830	— 835	Bellens, L 557	— M 765
Bausch, DL 650	— L 782 — 964	Bellet, M 795 — 798	— DL 818
Bauschinger, GM 865	Bechstein, DL 208	Bellnik, DStM 186	— L 818
Bause, Div. Pfr. 887	— L 201	Bels Leusden, L 153	Frhr. Bergler v. Per-
Bausinger, § 812	Becht, GM 868	v. Beller-Berensberg,	glas, § 964
Bausl, DL 361	— L 217	M 1023	— L 965
Bawels, R 420	Bechtold, L 280	— § 342	Perignon, Mairat 863
v. Babel, GbZ 693	Bechwel, Oberstlt 903	— DL 446	Peringer, Oberst 772
— GZ 695	— § 913	— L 515	— 775
— M 130	Bedert, Ant. Hoff. 772	Beltner, § 136	Perih, StB 942
— L 287 — 287	Bedoroni, L 966	Beltret, StM 245	Perionius, L 752
Bavenflebt, L 248	Bedell, § 510	Belk, § 910	Perkiewicz, Oberstlt 715
Bawel, § 366	— DL 499	Belker, M 52	— § 327
v. — GZ 104 u. N.	Bée, L 354	— § 212	— L 137
— Rammingen, GM	Beed, StM 558	— DL 508	Perkowsh, M 611
950	Beef, L 242	— L 320 — 107 — 755	Perkuhn, M 210
— — Oberstlt 715	— Stz 243	Belz, L 752	— L 463
— M 427	te Beerdt, § 650	Belzer, Oberstlt 501	— DStB 445
— M 923 — 929	Bege, L 338	— § 735	Perl, L 245
— L 925	Behow, L 174	— L 305 — 308	— StB 748

- Berl-Müdenberger, R  
 408  
 Berlbach, DL bZM 655  
 Berlet, Oberst 706  
 Bernet, DL 177  
 — L 190 — 229  
 Bernice, L 166 — 450  
 — 450  
 Br. v. Perpouder-  
 Geb. n. h. h. M 726  
 — 726  
 — — L 444  
 Berrinet v. Chauvenay,  
 GM 21  
 Bersch, DL 931  
 Bersche, M 1023  
 Berschmann, Oberstlt  
 1009  
 — L 907  
 Bersele, L 183  
 Bersuhn, DL 174  
 Bertenhammer, M  
 847  
 — R 848  
 Bertersson, DL 585  
 v. Bertheß, GbZ 692  
 — M 110  
 — S 25  
 Berg, Oberstlt 715  
 Bergborn, DL 612  
 Bergl, S 872  
 Pescatore, S 282  
 v. — L 407  
 Besch, DL 231 — 323  
 — L 841  
 — DL 573  
 Beschel, R 604  
 — DL 159  
 — L 188 — 529  
 Beschke, S 187 — 590  
 — R 1033  
 — L 188  
 — S 144  
 v. — GM 210  
 — Oberst 545  
 — L 753  
 Beschlow, L 233  
 Besch, M bZM 651  
 v. Bestel, Oberst 706  
 Bester, L 897  
 Ritter u. Edler v. Bestl,  
 DL 803  
 Bestler, L 480  
 Bestmüller, S 841  
 Beteler, L 786  
 Peter, GM 868  
 — Oberstlt 924  
 — M 786 — 833  
 — S 239 — 362  
 — DL 932  
 Peter, L 376 — 837 —  
 908 — 912  
 — S 811  
 — GbZ 677  
 Ritter u. Edler v. — L  
 755  
 — — — — Ob. Ing. 853  
 Peterel, Oberstlt 207  
 — 647  
 Petermann, L 203 —  
 339  
 — M 653  
 Peters, Oberstlt 686 —  
 690  
 — M 242 — 348 —  
 571  
 — S 177 — 263 — 580  
 — 735 — 1029  
 — DL 234 — 248 —  
 592  
 — L 160 — 187 — 244  
 — 247 — 326 —  
 349 — 353 — 529  
 — 529 — 605  
 — S bZM 654  
 — DL 655  
 — GM 173  
 — DL 302  
 — S 220 — 581  
 Petersdorff, DL 330  
 — L 755  
 v. — DL 124  
 — — GM 699  
 — — Oberst 319 — 706  
 — — Oberstlt 461 —  
 687 — 687  
 — — M 689 — 726  
 — — S 111 — 112 —  
 127  
 — — M 420  
 — — DL 125 — 371  
 — — L 127 — 244  
 — — Campen, M 726  
 — — S 1013  
 — — — — DL 270  
 Peterßen, GM 319  
 — Oberst 377  
 — — M 178 — 301 — 445  
 — — S 235 — 279 — 350  
 — 523 — 583  
 — — DL 156 — 209 —  
 379 — 486 — 1035  
 — — L 250 — 251 — 264  
 — 266 — 285 — 313  
 — 429 — 435 — 490  
 — 524 — 755  
 — — DL 609  
 v. — S 132  
 Peterßen, GM 562  
 — S 383  
 Peterson, DL 361  
 — L 306  
 — GM 658  
 Peterssen, Oberst 706  
 — Oberstlt 532  
 Peterson, S 225 — 291  
 — L 225  
 v. Peterß, Oberst 516  
 — — M 208  
 Petkusch, Oberstlt 170  
 — 227  
 — — M 353  
 Petow, GM 175  
 Petrafch, R 740  
 Petrenz, Oberstlt 689  
 Petri, Oberstlt 69 —  
 213  
 — — M 183 — 285 — 292  
 — 307 — 339 — 543  
 — 592 — 847  
 — — S 185 — 212 — 215  
 — 231 — 846  
 — — DL 212  
 — — L 254 — 528  
 Petrich, M 542 — 726  
 — — DL 129  
 — — L 145 — 334  
 Petrid, M 563  
 v. Petrikowßky, DL 904  
 — — L 892  
 Petrowsky, L 308  
 Petry, S 308  
 — — S bZM 663  
 Petß, S 321  
 — — DL 640  
 Petschelt, M 208  
 Petschow, DL 555  
 Pettenslofer, S 801  
 — — DL 543  
 Petter, Oberstlt 627  
 — — M 1013  
 Peth, Oberst 870  
 — — L 838  
 v. — GM 848  
 Ritter Peth v. Peth, M  
 942  
 Pethel, GM 493  
 — — M 1023  
 — — S 326 — 487 —  
 1029  
 — — DL 204 — 485  
 v. — — GM 693  
 Petholdt, L 929  
 Pethl, S 814  
 — — L 815 — 834  
 Pethold, L 609  
 — — S 211  
 Pethold, Oberst 927 —  
 950  
 — — Oberstlt 870 — 881  
 Pehold, DL 246  
 — — L 243  
 Peholdt, Oberstlt 783  
 — — L 569  
 — — DL 1012  
 Pehsch, L 570  
 Pehsche, DL 912  
 Peuder, GM 526  
 Peuß, L 148 — 309  
 Peußquens, DL 231 —  
 544  
 — — L 231  
 Peveling, L 172 — 173  
 Pevestorff, L 285  
 Peyer, Oberstlt 188  
 v. — — L 985  
 Peyerinshoff, Rechn.  
 Rat 976  
 Pchisch, Oberstlt 1018  
 Pchenburg, DL 377  
 v. Pehold, GM 985  
 Pfaehler, Oberstlt 353  
 — — S 820 u. R.  
 Pfähler, S 500  
 Pfändler, S 800  
 Pfaff, Oberstlt 715  
 — — M 46 — 519 — 988  
 — — L 292 — 590  
 — — Ob. Reg. Baurat 82  
 — — S 175  
 Pfaffenberger, R 438  
 Pfaffenborf, S 316  
 Pfafferott, Oberst 368  
 — 707  
 — — Oberstlt 333  
 — — L 114 — 169  
 Pfahl, Oberst 685  
 — — DL 520  
 Pfahler, L 813  
 Pfaller, L 318  
 Pfander, DL 988  
 Pfannenber, DL 235  
 v. — — Oberstlt 26  
 — — — — M 1023  
 — — — — S 215  
 Pfannenmüller, GM  
 789  
 Pfannenschmidt, Oberstlt  
 924  
 Pfannenschmidt, L 535  
 Pfannstiel, M 816  
 — — S 817  
 Pfanner, DL 206  
 Pfannmüller, L 538  
 Pfannstiel, M 281  
 Pfau, DL 573  
 — — L 156 — 354  
 Pfauc, L 352  
 Pfauntsch, L 813



Pfeffer, WM 868	Gr. v. Pfeil u. Klein-	Pförtner v. der Hölle,	Picht, Oberst 613
— Oberst 715 — 715	Ellguth, S 145 —	WM 695	— M 327 — 999
— M 257	374 — 735	— — — Oberst 118	— M 464 — 983 —
— S 489 — 489 u. M.	— — — — — DL 400	— — — — — M 149	1000
— R 460	— 422	— — — — — R 432	— DL 1000
— DL 257 — 347 —	— — — — — L 375 —	Pföhl, L 135	— L 551
489	415 — 430	Frhr. v. der Pfordten,	Pid, DL 183
— L 242 — 364 — 461	Pfeiler, L 807	L 545	Pidar, BDL 655
— 515	Pfeilschifter, L 800	Pfort, DL 25	Pidard, M 547
— EtM 747	— WM 800	Pforte, L 225	Pidel, S 840
— DL 340	Pfender, Oberst 830	v. der — Oberst 901	— L 544
v. Salomon, S 148	Pfenig, BDL 656	— — — Oberst 886	Pieder, DL 798
— — — DL 403	Pfetten, R 848	Pfotenbauer, DL 251	— Rechn. Rat 672
— — — L 148 — 148 —	Frhr. v. — R 819	Pfretschner, M 821 —	Pidert, M 559
148	— — — L 818 — 826	1000	— L 524
Pfefferkorn, L 553	— — — Arnbach, WM	v. Pfuell, WM 453	— Konfist. Rat 79
— S 651	869	— — — WM 56	— Rechn. Rat 946
— Div. Pfr. 37	— — — — — R 818	Pfünder, DL 938	Pidhard, DL 208
— B 820	— — — — — DL 818 — 818	Pfüngentreter, Oberst	Pidhardt, DL 534
Pfeifer, S 352 — 600	Pfister, L 483	633	Piberit, S 192 — 514
— R 1033	— Administrator 858	Pfuhl, L 173	— DL 537
— L 910	Pfisterer, S 872	— S 654	v. Piboll, L 239
Pfeiffenberger, DL 376	Ritter v. Pfistermeister,	— EtM 194	Piechulef, L 571
— L 809	M 825	Pfuhle, Oberst 632	Pieca, L 167 — 168
Pfeiffer, Oberst 835	Pfijmann, L 871	v. Pfuhlstein, DL 270	Piedmont, M 230
— Oberst 504	Pfijner, L 892 — 893	— L 119 — 373	— L 415
— M 185 — 193 — 493	Pfkaum, S 794	Pfullinger, L 604	Piehl, S 900
— S 557	— L 200	Pfundtner, S 133	— DL 906
— DL 237 — 290 —	Ritter v. — GbZ 787	Pfaland, S 218	Piebler, Geh. Raurat
321 — 426 — 508	Pfäumer, M 785 —	Pfieler, DL 556	886
— 512 — 586 — 590	785	Philgus, WM 697	Piel, EtM 455
— 607 — 830 — 898	Pfeiderer, DL 975	— M 726	Piefenbrod, DL 437
— 932	— L 978	Philipp, Oberst 483 —	Piel, M 363
— L 153 — 160 — 268	— Baurat 675	619	Pielenz, L 986
— 331 — 350 — 380	v. — Reg. Dir. 959	— M 688	Pieler, S 477
— 507 — 552 — 589	Pfeffer, Int. Rat 79	— S 187	Pielmann, M 365
— 594 — 612 — 898	Pfiegler, S 490 — 506	— R 920	— L 301
— BDL 655 — 656	Pflier, L 817	— DL 235 — 543	— Int. Rat 46
— WM 369	Pflügel, S 855	— L 539 — 590 — 755	Piepenbrink, L 529 —
— EtM 282	Ritter v. — Oberst 765	— 791 — 1009	530
— EtM 1009	Pflüger, M 951	Philippi, DL 593	Pieper, Oberst 641
— EtM 412	— S 1029	— L 148 — 229	— Oberst 340 — 541
— Geh. Ar. Rat 43	— R 410	— Ar. Ger. Rat 60	— M 193 — 321 —
— DL 468	— L 353	— Konfist. Rat 97	432 — 556
— B 312	— EtM 938	Philipp, M 235	— S 302 — 579 — 635
— Pm 673	Pfluegl, WM 868	— DL 932	— 1014
— GbZ 679	Pflügl, Geh. Ar. Rat 772	— L 250 — 548	— DL 216
Pfell, WM 950	Pflugbeil, S 905 —	— EtM 1042	— L 154 — 231 — 555
— Oberst 979	912	v. Philippborn, DL	— EtM 600
— S 906	Pflugsdorf, S 735	467	— M 593
— L 264	v. Pflug, S 924	Philippfen, L 609	— B 220
v. — (WM 357	— — — — — L 892	Pfiffer, L 755	Pierer, WM 683
— L 287	— — — — — Hartung, S 174	Pianka, Oberst 684	— Oberst 185
Gr. — — — u. Klein-	Pflugmacher, WM 109	Piaschenowski, Oberst	— M 548
Ellguth, WM 962	— 624	541	Pierik, DL 535
— — — — — WM 50	Pflugradt, WM 696	Pichert, Mar. WM 102	— L 306
— — — — — WM 950	— Oberst 173	Pichler, L 419	Pieron, S 230
— — — — — Oberst	— M 246	Pichler, DL 1000	La Pierre, R 416
1018	— S 224	— L 222	— — — — — DL 416 — 440
— — — — — M 392	— DL 274	— Eb. Ing. 854	Pierig, L 577

- Pies, M 575  
 — S 311  
 Pieschel, R 463  
 v. — M 726  
 Pläzle, Oberst 641  
 — S 505  
 Pieszer, S 634  
 Pieszce, S 663  
 Pieszce, S 663  
 Pieszce, S 663  
 — Wirkl. Geh. R. Rat  
 79  
 — Geh. Reg. Rat 76  
 Pietrusky, S 336  
 Pietzsch, WM 233  
 — Oberstlt 312 u. N.  
 — M 726  
 — S 318  
 — DL 183  
 — S 234 — 898 — 905  
 — 909  
 — FwM 1037  
 — StM 144  
 — StB 588  
 — B 472  
 Pietzschler, S 265  
 Piegler, FwDL 661  
 Piegner, OStM 228  
 Piegisch, WM 894  
 — StB 446  
 Piegische, S 909  
 v. Piegling, DL 812  
 v. Pigenot, M 798  
 Pizarri, Oberst 196 u. N.  
 Pizaski, S 329 — 371  
 Gr. Pizati v. Thassul zu  
 Daxberg, DL 400  
 Pizhowski, S 735  
 — S 107  
 Pizner, M 159  
 v. Pizgrim, Oberst 684  
 — M 122  
 — S 1029  
 Pizlarz, DL 198  
 Pizlarz, WM 746  
 v. Pizlement, S 918  
 Pizler, S 221  
 Pizlert, S 546  
 Pizling, WM 893  
 — S 910  
 Pizmann, DL 498  
 Pizoty, S 735  
 — S 261 — 785 — 840  
 Pizy, S 912 — 972  
 — Rechn. Rat 379 u. N.  
 Pizy, S 903  
 — S 931  
 Pizwegger, S 795 —  
 795  
 Pizwoh, S 185  
 Pizder, M 311  
 Pingel, DL 267  
 Pingel, M 634  
 Pingel, S 545  
 Pini, DL 487  
 — S 477  
 Pinfall, M 634  
 Pinkert, B 914  
 Pinther, Ob. Reg. Rat  
 56  
 Pingle, B 1014  
 Pioske, DL 161  
 Pip, Oberstlt 715  
 Piper, Oberstlt 685  
 — M 726  
 — DL 502 — 596  
 — S 189 — 209 — 260  
 Pippow, S 362  
 v. Pirch, S 490  
 Pir, S 336  
 Pirner, M 842  
 — S 735 — 801 — 846  
 — S 810  
 Piro, S 584  
 Piroth, R 611  
 Pirsch, DL 587  
 — S 267 — 572  
 — WM 364  
 v. Pirscher, Oberst 233  
 — 528  
 — S 115  
 Pirouis, S 176  
 Pirschel, M 475  
 Pirschode, S 209  
 Pirschinger, DL 840  
 Pirschon, WM 443  
 — Mat. StB 1008  
 Pirschon, S 825  
 Pischner, StM 1015  
 Pistor, M 407  
 — S 1029  
 — S 252  
 Pistorius, M 593  
 — DL 570  
 — S 571 — 975  
 Pistrof, Oberstlt 811  
 Pitsch, M 497  
 — S 237 — 1029  
 — S 182 — 182  
 — Schroener, S 445 —  
 445  
 Pitschel, S 696  
 Pitterlein, WM 873  
 Pittina, S 242  
 Pittler, S 571 — 571  
 Pitzer, S 791  
 Pitsche, S 318 — 1007  
 Pivedi, S 504  
 Pivinski, Rechn. Rat  
 329  
 Pizis, M 871  
 Pizien, S 211  
 v. Pizdner, M 382  
 Pizschle, S 546  
 Pizemann, S 350 —  
 350 — 367  
 Pizge, M 726  
 — S 298  
 — WM 1041  
 Pizböck, M 522  
 Pizd, Oberstlt 880 —  
 934  
 — S 909 — 932 —  
 966  
 — R 114 u. N.  
 — S 785  
 Pizner, DL 174  
 Pizange, M 177  
 — S 502 — 534  
 Pizank, M 908  
 Pizler v. der — ObB  
 884  
 — WM 699  
 — Oberstlt 920  
 — M 18 — 437  
 — 914 — 921 —  
 1023  
 — S 515  
 — R 920 — 923  
 — DL 920  
 Pizank, S 988  
 Pizantler, WM 529  
 Pizschle, DL 417  
 Pizskuba, M 495  
 — S 592  
 Pizsch, Oberstlt 857  
 — S 245  
 Pizschmann, S 323  
 du Pizat, M 726  
 Pizate, M 687  
 — S 479  
 — Int. Rat 57  
 — WM 679  
 v. — M 951  
 — S 922  
 Pizaten, M 389  
 v. — DL 695  
 — Oberst 51  
 — Oberstlt 57 —  
 639  
 — M 206 — 422 —  
 726 — 726 — 1023  
 — S 125 — 1029  
 — R 395 — 401 —  
 410 — 455 — 463  
 u. N. — 740 — 1033  
 — DL 117 — 271 —  
 742  
 — S 116 — 117 —  
 212 — 241 — 418  
 — 418 — 455 —  
 463 — 744  
 von Pizaten - Galler-  
 mund, Graf Alexan-  
 der, Oberstlt 19  
 — Graf Erasmus,  
 M 410  
 — Graf Julius,  
 M 951  
 — Graf Georg,  
 R 917  
 — Graf Gustav,  
 S 422  
 — Graf Hans, S  
 422  
 — Graf und Obler  
 Herr Carl, R 23  
 Pizth, S 150 — 938  
 — Div. Bfr. 42  
 Pizthe, S 177 — 232  
 — DL 232  
 Pizthner, Oberstlt 715  
 — 715  
 — DL 358  
 Piztho, DL 538  
 Pizto, S 177  
 v. — Oberstlt 302  
 Pizatte, DL 500  
 Pizab, Oberst 299  
 — Oberstlt 342 — 689  
 — S 529  
 — DL 231 — 300 —  
 342  
 — S 245 — 289 — 293  
 — 484  
 — Ob. R. (Ver. Rat 62  
 Kirchen Rat 886  
 Pizhoff, Oberstlt 598  
 Pizschmann, Oberst 918  
 von Pizauen, Graf  
 Harry, R 437  
 — Graf Heinrich, DL  
 372  
 Pizmann, DL 238  
 Pizauth, DL 576 —  
 932  
 — S 223 — 576  
 Pizotta, StM 845  
 Pizner, M 588  
 Pizohn, Oberst 197  
 — Oberstlt 616  
 — S 1029  
 — S 199 — 371  
 v. — DL 416  
 — S 402  
 v. Pizow, M 34 — 117  
 — 726  
 Pizentio, S 489  
 — S 325  
 Pizenzle, M 313  
 Pizesch, Rechn. Rat 290

Bleich, J 295	Ritter u. Ebler	Bobschwatek, DL 131	Böhlich, DL 789
v. Bleffen, Gen. Oberst 1	v. Bloennies, L 118	— L 134	— J 895
— Oberstlt 122	v. Blönnies, Oberstlt	Bobzum, S 333	Boeberlein, DStM 972
— M 192 — 390	715	— DL 333	Boganiä, DJ 210
— S 373 — 735	— M 95	— StM 1016	Bogac, S 500
— DL 423	Blöck, DJ 827	Boed, DL 330	— L 198 — 500
— L 421 — 423	v. — ObJ 121	Böhlig, GStM 198	v. Boarell, M 127 —
Bar. — DL 399	— Oberstlt 400 —	Böhling, M 506	395 — 726
Gr. — M 399	688	Böhmann, GStM 835	— S 381
Bleßing, L 379	— M 393	— S 834	— M 1033
Bleßing, GStM 273	— M 401	— DL 835 — 848	Böhl, GStM 551
du Bleßis, S 272	Blöth, Oberst 817	— L 306 — 788 — 794	— GStM 702
— DL 259	v. Blonsch, S 691 —	— 818 — 836	— Oberst 96
— L 146	735	Böhn, M 218	— Oberstlt 101
von Bleß, Fürst Hans	Blöß, JM 855	— StM 271	— M 21 — 307 — 311
Heinrich XV., Oberst	Ebler Herr u. Frhr.	Boel, M 412	— 537 — 581 —
22	v. Blotho, GStM 429	— S 505 — 102)	726 — 847
— Prinz Hans-	— — — — — Oberstlt 270	— DL 518	— S 242 — 262 — 492
Heinrich, L 395	— — — — — S 1029	— L 412	— 735
Bleßner, Oberstlt 684	— — — — — M 440	Boelchen, DL 510	— DL 131 — 347 —
Bleßsch, L 219	— — — — — DL 278 —	Böll, DL 791	585
Bleßcher, S 318	375 — 405 — 1035	Böllath, L 797	— L 132 — 208 — 209
Frhr. v. Blettenberg,	— — — — — L 406	— JM 780	— 256 — 331 —
ObJ 28	Blügge, S 390 u. M.	Böllner, M 822	544 — 551
— GStM 702	Blüschan, DL 63M	— DL 634	— M bJM 662
— M 687	657	Böllmann, Oberstlt 837	— JM 653
— M 740 — 1033	Blüschow, M 272	v. Boellnig, GStM 700	— DStM 463
— L 108	— DL 283	— M 428	— Rechn. Rat 982
Gr. — M 382	v. Blüskow, ObJ 62	Frhr. — GStM 618	— J 268 — 347
— S 489	— Oberst 707	— — — Oberstlt 276	v. — Oberst 475
— M 446 — 1033	— M 107 — 386	Frhr. v. Bölnig, Oberst	— S 735
— L 404	— DL 108 — 498	834	— L 127
Blettner, L 927	Blüter, S 246	— — — L 425 — 820 —	Ritter — — S 834
Bleuger, L 226	Blum, DL 212	822	Bohle, M 347 — 792
Bleuser, L 520	Blume, Oberstlt 686	Boenisch, L 332	— S 164 — 339
Blew, DL 222	— L 225	Boensgen, DL 420	— Rechn. Rat 921
Blewa, M bJM 653	Blumeyer, L 248	— L 427 — 492	Bohlendit, S 162
Blewig, M 64 — 337	Bluns, L 283	Bönisch, StM 928	Bohlent, M 419
— 542	Gr. v. Bocci, M 819 —	Boepffel, L 255	Böhlsch, S 340
— S 164	827 — 872	v. Boeppinghausen, S	— L 338
— M bJM 658	Bochat, L 451	1029	Bohman, GStM 563
Bleyer, GStM 774	Bochhammer, Oberstlt	— L 233	— L 215
— GStM 862	87	Böppl, GStM 867	Bohmann, GStM 633
Blidert, DL 332	— DL 599	— M 1013	— Oberstlt 615
Bliea, Int. Rat 45	— GStM 468	— S 786	— M 579 — 627
Blieninger, M 631	— StM 580	Boersch, S 178	— DL 473
— L 965	v. — GStM 235	Boersche, L 328	— L 136
Blitsburg, S 520	v. Bobbielski, GStM 431	Boerting, M 740	— StM 637
Blitzner, M 604	— DL 430	Boertner, Milit. Ob.	Bohrt, DL 310
Bliznet, J 133	Bobehi, DL 199	— Sfr. 79	Bolatis, L 267
Blizsche, L 143 —	Bobelta, Mar. GStM 95	Bösch, L 802	Bolck, M 453
144	v. Bobewitz, Oberstlt	Boeschel, S 810	— S 547
Blöck, DL 542	685 — 715	Böschmann, DL 312	— L 182
— L 578	Frhr. — M 819	Boetsch, S 552	Boland, S 908
Blöck, L 352	— — — — — M 982	— M 405	— L 908
v. Block, Oberst 707	Gr. — — — — — Dürmis,	Bötische, S 935	Boled, M 1023
— M 173	Oberstlt 769	— J 290	— S 505
Blöbeck, DL 793	Bobjaszi, JM 672	Boetter, Oberst 70	— GStM 276
Blöder, M 617	Boblech, M 726	— S 215 — 1029	Polenske, L 303 — 303
Blöderl, Oberstlt 870	— L 362	Bötter, S 539	— 303

- Polenski, R 419  
 — DL 172  
 v. Polens, L 755  
 Polez, L 300  
 von Polheim, M 726  
 Poli, M 864  
 Policzka, Oberst 799  
 Poliga, SM 869  
 Polk, Rechn.Rat 545  
 Pollack, GM 493  
 Pollandt, L 156  
 Pollak, S 224  
 Polle, L 255  
 v. Poltern, Oberst 685  
 Poltsch, S 966  
 Pollier, GL 695  
 Pollmann, DL 792  
 Polnein, DL 1035  
 Polmann, Oberst 239  
 v. Polombini, L 755  
 Polscher, Oberst 474  
 Polst, S 208  
 Polster, GL 697  
 — S 584  
 — DJ 916  
 Polstorff, DL 231  
 Polstorff, Oberst 98  
 — S 1029  
 Polten, L 752  
 Poltkrod, S 324  
 — L 220  
 Polsh, S 297  
 Polshus, L 875  
 Polzin, M 552  
 — SM 211  
 Pommer, Oberst 871  
 — M 1023  
 v. — Esche, Oberst 47  
 — — M 122  
 Pommerente, DJ 41  
 Pommrenke, M 871  
 Pompeji, L 259  
 Ponath, DL 327  
 — L 327 — 327  
 v. Poncet Oberst 8  
 — — M 370 — 432 —  
 476 — 919 — 1023  
 — — S 735  
 — — R 740  
 — — DL 433 — 742  
 — — L 117 — 372  
 Pongraf, M 905  
 v. Ponicau, M 890  
 — DL 285  
 Gr. Ponuski, Oberst  
 36 — 130  
 Ponth, L 801  
 Ponnborn, L 519  
 Pooth, L 1009  
 Pophal, GM 701  
 Pophal, DJ 485  
 Popen, SM 529  
 Popp, Oberst 812  
 — M 801 — 830  
 — S 268  
 — DL 541 — 812  
 — L 243 — 243 — 312  
 — 824 — 832 —  
 837 — 972  
 — — M b3M 658  
 — — SM 554  
 — — Kr.Ger.Rat 45  
 Poppe, M 200 — 1011  
 — S 242 — 866  
 — DL 479  
 — L 820 — 553 — 588  
 — 925  
 Poppendieck, S 1029  
 Poppenhufen, R 435  
 Pora, L 920  
 Porath, Baurat 676  
 Pordom, S 483  
 v. Porembsky, S 735  
 Porz, R 408  
 Porich, DL 321 — 321  
 — Rechn.Rat 862  
 Porichet, DL 816  
 Port, Oberst 995  
 — DL 788  
 — L 313 — 576  
 v. Portatius, M 644 —  
 914  
 — — S 502 — 502 —  
 735 — 1029  
 — — R 1033  
 — — L 396  
 Porth, DL b3M 657  
 v. Porthheim, L 835  
 Portius, M 893  
 Portugal, DL 535  
 Porzig, L 241  
 Gr. v. Posadowsky-  
 Wesner, Oberst 12  
 Ritter v. Poschinger,  
 GM 826  
 — — Oberst 76  
 — — Oberst 819  
 — — M 151 — 819  
 — — R 819  
 — — Camphausen, M  
 871  
 Frhr. — v. Frauenau,  
 Oberst 822  
 Poschmann, Oberst  
 622  
 Posch, L 308 — 904  
 v. Posed, GM 408 n. N.  
 — — Oberst 529  
 — — M 414  
 Posemann, SM 271  
 Poser, GM 701  
 — M 487  
 — S 574  
 v. — M 726  
 — — S 1029  
 — — L 449  
 — — u. Groß-Nachliß,  
 Oberst 715  
 — — — — M 430 —  
 726  
 — — — — DL 265  
 — — — — L 744  
 — — — — Nablth, Oberst  
 340 — 684  
 — — — — M 424 —  
 601  
 — — — — S 195 —  
 323  
 — — — — L 410 —  
 443 — 918  
 v. Posern, M 917  
 Posner, SM 532 n. N.  
 Pospich, DJ 113  
 Pospart, M 207  
 Posselbt, GL 20  
 Post, Oberst 866  
 — M 317  
 — S 559  
 Postel, L 905  
 Postlep, Int. Ass. 82  
 Post, DL 1009  
 — — GM 422  
 Postel, M 248  
 Poten, GM 703  
 — Oberst 707  
 — M 448 — 519 —  
 726  
 — S 914  
 — R 441  
 v. — GM 405  
 — — M 333  
 Frhr. — — Oberst  
 484  
 Potthmann, DL 172  
 — L 548  
 Potsh, L 147  
 Potshernid, Oberst 20  
 Pott, L 226 — 819  
 — Div. Pfr. 33 n. N.  
 Pottel, FwS 658  
 De Pottere, DL 742  
 Potthoff, L 176  
 Potthoff, S 362 — 509  
 — 1029  
 Pottica, M 833  
 Pottin, L 195  
 Gr. v. Potulidi-  
 Storzewski, L 439  
 Pot, L 322  
 Pout, M 726  
 Gr. v. Pourtales, M  
 123  
 — — — — L 128  
 Povel, L 253  
 Poy, S 943  
 Pracher, L 817  
 Ritter v. — — M 835  
 Pracht, L 240 — 810  
 Prabel, DL 256  
 Praefde, GM 973  
 — L 752  
 Prael, Oberst 707  
 — M 690  
 — S 198 u. N.  
 — DL 417  
 Praetorius, M 488  
 — DL 272 — 593  
 — L 181 — 229 — 244  
 — — GM 230  
 — — Rechn.Rat 300  
 Prätorius, R 546 n. N.  
 Prager, GL 867  
 — Oberst 786 — 815  
 — M 146  
 — S 833  
 Ritter v. — Oberst 784  
 Prahl, S 174  
 — L 142  
 Prähler, Kr.Ger.Rat 49  
 Pralle, M 237  
 Praller, FwM 860  
 Pralow, L 201  
 Praman, Oberst 892  
 Frhr. v. Prandh, M 781  
 — — — — DL 781  
 — — — — L 782  
 Prang, Oberst 218  
 — — Rechn.Rat 677  
 Prange, M 513  
 — — DL 524  
 Gr. Prashma Frhr.  
 v. Wilkau, S 1029  
 — — — — DL 414  
 — — — — L 404  
 Prasse, Oberst 715  
 — DL 143  
 Prasse, Geh.Nr.Rat 42  
 Pratie, M 496  
 — DL 151  
 Pratsch, Oberst 258  
 — DL 607  
 — L 259 — 361  
 Braun, DL 837 — 845  
 v. — M 864  
 — — R 824  
 Prause, M 324  
 — L 267  
 — — DJ 965  
 Praynker, M 13  
 Prayon, L 347

- Brecht, L 239  
 Brecht, L 784 — 795  
 — 806 — 806  
 Breck, ZDL 656  
 v. Breck, M 560  
 Breck, DL 173  
 Breckmann, M 726  
 Bregler, L 839  
 Brehn, S bZM 654  
 Breibisch, DL 313  
 Breine, FbM 661  
 v. Breiniker, GL 423  
 Breiser, DL 336  
 — L 751  
 Breisigle, Int. Aff. 82  
 Breisinger, S 785  
 Breiß, S 213  
 Breißer, DL 275  
 Breiß, S 141  
 — Rechn. Rat 274  
 Breißer, DL 845  
 — StZ 903  
 Breißler, S 161  
 Breißner, St. Apoth. 671  
 Breitner, Oberstlt 765  
 Frhr. v. Du Prel, S 785  
 Brell, DL 792  
 — L 796  
 Brellberg, DL 531  
 Breller, DStB 406  
 — DZ 351  
 Bremauer, Oberstlt 979  
 Bregel, R 952  
 — L 567  
 Brenner, Oberst 792  
 — M 922  
 — DL 836  
 Brennsteiner, WM 869  
 Brenzel, M 568  
 Brenzel, StM 224  
 — DStB 401  
 Brescher, L 156 — 577  
 von Breslaw, Prinz  
 Myrill, Prinz von  
 Bulgarien R. S. 395  
 Bresler, L 259  
 Bresse, S bZM 655  
 Bressel, DZ 985  
 v. Bressentin, GL 895  
 — Oberstlt 178 —  
 272 — 467  
 — M 153  
 — S 515 — 735  
 — DL 491  
 — gen. v. Rautter,  
 M 373  
 — — — L 399
- Bresser, L 986  
 Bressele, S 816  
 Brestien, M 551 —  
 726  
 — S 318  
 — L 539  
 Bresting, R 613  
 — GL 930  
 — Intendant 883  
 Brest, L 793  
 Brestsch, M 218  
 Brestel, L 332  
 Brestell, M 601  
 — R 408  
 Breßer, S bZM 655  
 Brestsch, M 925  
 Breu, M 973 — 973  
 — DL 801  
 — L 813  
 Breusch, S 933  
 Breusche, DL 895  
 Breuschen, L 296  
 Frhr. v. — GL 481  
 — — — WM 629  
 — — — R 81  
 — — — DL 427  
 — — — L 481 — 491  
 — v. u. zu Lieben-  
 stein, M 288  
 Breusker, Oberst 337  
 Breuss, S 552  
 Breussler, M 369  
 Breuß, M 333 — 726  
 — 726 — 1023  
 — S 170 — 735 —  
 735  
 — DL 225 — 445  
 — L 545  
 — StM 1043  
 — Kr. Ger. Rat 33  
 Breuße, S 363  
 von Preußen, des Kai-  
 sers und Königs Ma-  
 jestät 107, 131, 271,  
 288, 297, 322, 392,  
 395, 452, 456, 467,  
 790, 820, 891, 922,  
 966 u. 981  
 — Ihre Majestät die  
 Kaiserin und Kö-  
 nigin 264  
 — Kronprinz Wil-  
 helm R. u. R. S.,  
 GbZ 109, 792, 892  
 u. 919  
 — Kronprinzessin R.  
 u. R. S. 414  
 — Prinz Heinrich  
 R. S., Gen. Oberst  
 183, 834 u. 892
- von Preußen, Prinz  
 Friedrich Leopold R.  
 S., Gen. Oberst 454  
 — — Prinz Eitel-Fried-  
 rich R. S., WM 107,  
 824 u. 900  
 — — Prinz Friedrich  
 Wilhelm R. S. WM  
 109  
 — — Prinz Oskar R. S.,  
 Oberst 107  
 — — Prinz August Wil-  
 helm R. S., Oberst  
 109  
 — — Prinz Joachim Al-  
 brecht R. S., Oberstlt  
 1018  
 — — Prinz Waldemar  
 R. S., M 109  
 — — Prinz Adalbert  
 R. S., M 109  
 — — Prinz Friedrich  
 Karl R. S., R 429  
 — — Prinz Friedrich  
 Sigismund R. S.,  
 R 429  
 — — Prinz Joachim,  
 R. S., R 439  
 — — Prinz Friedrich Leo-  
 pold R. S., DL 107  
 — — Prinz Sigismund  
 R. S., L 107  
 — — Prinz Wilhelm  
 R. S., L 108  
 — — Prinz Louis Fer-  
 dinand R. S., L 108  
 — — Prinzessin Eitel-  
 Friedrich R. S., 417  
 — — Prinzessin August  
 Wilhelm R. S., 194  
 Breußer, Oberst 685  
 — Oberstlt 466  
 — M 387  
 — R 450  
 Breußner, L 568  
 Breß, Oberstlt 715  
 — M 220  
 — DL 334  
 — Baurat 674  
 Breyer, S 1029  
 Breyers, L 217  
 Gr. v. Breßing-  
 Lichtenegg-Woos,  
 R 826 — 872  
 — — — DL 818  
 — — — L 782  
 — — — Frhr. v. Alten-  
 preßing gen. Cron-  
 winkl auf Plechten-  
 egg, S 987
- Briebe, DL 366  
 — L 610  
 — StZ 610 u. R.  
 Briebisch, DL 314  
 — L 315  
 Brieser, WM 289 u. R.  
 Brieger, R 435  
 — DL 742  
 — L 820  
 Briem, JM 993  
 — — Oberstlt 1018  
 — — S 386  
 Briepfe, S 201  
 Bries, DL 344 — 350  
 v. Briesdorff, M 60  
 Briesemuth, S 510  
 Brieser, Oberst 707  
 — L 254 — 344 —  
 536  
 — St. Apoth. 671  
 Brießnitz, BrM 673  
 Brießsch, DL 931  
 Brieß, S 292  
 Brießel, WM 218  
 Briggge, M 21 — 174  
 Brillwitz, L 341  
 — FrwS 750  
 Brin, Oberstlt 561  
 v. Prince, S 735  
 Brinner, DL 839  
 Brinß, DL 327  
 v. — WM 59  
 — — Oberst 281  
 — — Oberstlt 715  
 — — R 740  
 — — DL 402  
 — — L 449  
 Prinz, DL 346 — 573  
 Frhr. — v. Buchau,  
 WM 165  
 — — — — M 330  
 Prinzhausen, DL 509  
 Prinzling, L 607  
 — StM 813  
 Britsch, Oberstlt 1018  
 — S 317 — 1029  
 — DL 467  
 — L 589  
 v. Brittwitz u. Gaffron,  
 Gen. Oberst 27  
 — — — — WM 702  
 — — — — Oberst 707  
 — — — — Oberstlt 93 —  
 257 — 715 — 715  
 — — — — M 58 — 726  
 — — — — 1023 — 1023  
 — — — — S 111 — 136  
 — — — — 374 — 387 —  
 516 — 650 — 735

- v. Brittwig u. Gaffron,  
R 36 — 400 — 444  
— 740 — 1033  
— — — — — DL 138 —  
— — — — — 400 — 400  
— — — — — L 116 — 145  
u. N. — 411 — 415  
— — — — — gen. v. Kretz-  
wig, M 144  
— — — — — — — — — — — L 165  
v. Brihbuer, DL 515  
— — — — — Int. Rat 90  
v. Brihhoib, GbZ 47  
— — — — — M 378  
Brijelius, Oberstl. N.  
Probst, Oberstl. 88  
— — — — — M 690  
— — — — — S 383  
— — — — — L 753 — 800 — 975  
— — — — — Wirkl. Geh. Kr. Rat  
772  
— — — — — Ob. Int. Rat 38  
— — — — — Rechn. Rat 802  
Brobstmahr, Oberstl.  
808  
Brochno, DL 221  
Brochnow, Oberstl. 687  
— — — — — S 542  
Brockl, Z 792  
Brodehl, L 902  
v. Broed, M 132 — 1015  
— — — — — S 132  
— — — — — L 132  
Brügel, L 977  
Brühl, DL 330  
— — — — — DStM 109  
— — — — — StM 184 — 256  
Broell, DStM 567  
Broeller, L 223 — 259  
Bröls, L 788  
Brosch, DStB 402  
Brösh, L 586 — 924  
Brömmel, L 543  
Brösch, Oberstl. 216  
Broeschoidt, DL 517  
Bröffel, Ob. Studienrat  
941  
Broff, L 905  
Broffen, S 378  
Brohassel, DL 502  
Brojahn, ZL 657  
Brosliuß, M 492  
— — — — — L 515  
v. — — — — — L 422  
Brommih, S 528  
Bronath, StB 838 u. N.  
v. Bronzhinski, Oberstl.  
129  
— — — — — M 163 — 468  
— — — — — S 389
- v. Bronzhinski, DL 530  
— — — — — L 145  
v. Brosch, M 892 — 909  
— — — — — 948  
— — — — — S 902 — 906  
— — — — — DL 371  
— — — — — L 902  
Brofinger, Oberstl. 865  
— — — — — 870  
Brofke, M 637  
— — — — — S 587  
— — — — — L 301  
— — — — — F6M 662  
Brofscher, DL 292 —  
360  
Brott, L 1009  
Broß, M 605  
Broße, PrM 945  
Brokel, DL 549  
— — — — — L 542  
— — — — — GDM 549  
Broken, GL 698  
— — — — — Oberstl. 649  
— — — — — v. Schraun, Oberstl.  
643  
— — — — — — — — — — — M 125  
v. — — — — — M 710  
Brovinski, DZ 502  
Brove, M 181 u. N.  
— — — — — S 351 — 643  
— — — — — L 199  
Broz, R 1033  
Bruck, L 184  
— — — — — Meeresanvalt 41  
Brüdner, DL 842  
Brüfer, R 919 u. N.  
Brügel, Oberstl. 846  
Brühäuser, Oberstl. 853  
Brümers, StM 203  
Brümm, L 752  
Ritter v. Brümmer,  
Oberstl. 998  
— — — — — M 991  
Brüsmann, S 894  
Brüter, L 130 — 568  
— — — — — DZ 273  
Brüb, L 518  
Brühmann, DL 305 —  
359  
Brummer, Oberstl. 833  
Brzewinski, L 558  
Bräborowski, M 381  
Brzilling, Meeresan-  
valt 33  
Brzhyhski, L 206  
v. Brzhyowski, M 268  
— — — — — DL 170  
— — — — — L 171 — 280  
Brzggode, Div. Pfr. 56  
u. N.
- Brzhalffa, S 201  
— — — — — DL 155  
Bzotta, L 315  
Buchner, DL 833  
Budaß, DZ 537  
Bubenz, Z 235  
Buder, GM 268  
— — — — — DL 323  
Bubor, GM 908  
— — — — — L 182  
Buecher, S 324  
Büchler, DL 577  
Büderl, R 827  
Gr. v. Büdler, M 400  
— — — — — 400 — 740  
— — — — — L 400  
von — — — — — und Limpurg,  
Graf (Gottfried, M  
23  
— — — — — Graf Sieg-  
fried Erl., M 771  
— — — — — Graf Richard,  
M 984  
Büh, L 793  
Büchlera, L 312  
Büchhauer, L 785  
Büchhauer, L 799  
Bueschel, M 490  
Büschel, L 205  
— — — — — RM 652  
— — — — — Milit. Bm 940  
Bütter, L 233 — 371 —  
501  
Büttler, L 333  
Büttmann, S 575  
— — — — — DL 172  
Büttner, L 239  
Büb, DL 517  
— — — — — Z 490  
Bühmann, Z 194  
v. Busendorf, L 480  
Buspaff, L 349 —  
349  
Busall, L 226  
Buskowskii, Oberstl. 96  
— — — — — 525  
— — — — — M 548  
— — — — — S 501  
— — — — — L 753  
Busst, M 227  
— — — — — S 1029  
— — — — — DL 341  
— — — — — L 228  
Busstinger, DStM 815  
Bust, L 751  
Busvermüller, M 840  
Bummerer, L 785  
Bunt, M 497  
Bupfe, S 226  
Buppe, L 509
- Burfürst, DL 580  
Burgold, Oberstl. 351  
— — — — — 353  
Burmman - Zwanziger,  
Oberstl. 1018  
— — — — — M 453 — 458  
— — — — — DL 892  
Bursch, DL bZM 656  
Bursche, L 457  
Burscher, DZ 796  
Busch, M 688 — 726  
— — — — — S 353  
— — — — — DL 978  
— — — — — M bZM 653  
v. — — — — — Oberstl. 632  
Buscher, S 523  
Buschmann, S bZM 650  
— — — — — DL 920  
Busst, GM 182  
Bustau, L 518  
Bustfuchen, Oberstl. 715  
— — — — — L 363  
Butensen, DM 815  
Butscher, L 915  
Buttlich, S 197 — 382  
Buttlig, DL 305  
v. Buttamer, GM 694  
— — — — — GM 700  
— — — — — Oberstl. 276  
— — — — — Oberstl. 422 — 686  
— — — — — M 112 — 130 —  
136 — 165 — 175  
— — — — — 326 — 726 — 726  
— — — — — 726 — 1015 —  
1023  
— — — — — S 130 — 467 —  
468 — 587 — 735  
— — — — — 1029 — 1029  
— — — — — DL 110 — 401 —  
487  
— — — — — L 118 — 126 —  
131 — 141 — 177  
— — — — — 189 — 259 — 425  
— — — — — 429 — 744  
Frhr. — — — — — Oberstl. 492  
— — — — — 506 — 715 u. N.  
— — — — — M 266 — 726 —  
1023  
— — — — — S 24 — 183 —  
735  
— — — — — DL 146 — 113  
— — — — — L 146 — 461  
Buttkammer, S 222 —  
535  
— — — — — L 1009  
Buttlich, M 726  
Buh, GM 1038  
— — — — — S 735  
Buhler, S 491  
Buhli, DL 193

Bußler, L 361  
 Büzig, S 304  
 Bührer, S 358

**Q.**

Quaas, M 928  
 — StB 921  
 — S 312  
 Quabbe, L 417  
 Quabe, GM 51  
 — S 299 — 358  
 — DL 354 — 369  
 — L 354  
 — S 264  
 Föhr. Quadt - Wybradt -  
 Hüchtenbrud, GL  
 334  
 ————— Oberstlt 690  
 ————— L 271  
 von — zu — und Jönu,  
 Fürst Bertram D.,  
 Oberst 770  
 ————— Graf  
 Eugen Erl., R 818  
 ————— Graf  
 Alexander Erl., DL  
 820  
 ————— Wybradt-Jönu,  
 Graf Otto, R 24  
 Quambusch, DL 498  
 — L 582  
 Quander, M 321  
 Quandt, M 213 — 726  
 — L 155 — 558  
 Quaring, S 285 u. N.  
 Quasig, StM 592  
 Quassoweli, GL 565  
 — Oberstlt 610  
 — M 726  
 — S 636  
 Quast, DL 441  
 v. — GBZ 57  
 — GM 703  
 — M 449 — 726  
 — S 229 — 599  
 — L 126 — 271 —  
 401 — 401 — 429  
 Quebenfeld, L 171  
 Quebenfeldt, M 240  
 Quebnau, S bZM 656  
 v. Quebnow, Oberstlt 51  
 — S 310  
 Queis, M 551  
 v. — DL 402

v. Queis, L 524  
 Queisner, Oberst 567  
 Queißer, M 936  
 — DL 906  
 — Reg. Vaurat 940  
 Quelle, M 282  
 — DL 1015  
 Quellhorst, S 973  
 — L 259  
 Quensell, M 577  
 — S 533  
 Quente, L 751  
 Quentell, DL 572  
 Quentin, GL 88  
 — S 735  
 — DL 352  
 Querengässer, L 974  
 Ebler v. Quersurth, M  
 947  
 — — — L 927  
 Querner, DL 899  
 v. Quernheim, R 434  
 — 434  
 Quetsch, DL 538  
 la Quiante, L 753  
 Quider, M 638  
 Quiderl, L 176 — 239  
 Quibbe, L 284  
 — StB 352  
 Quiel, L 358  
 v. Quillsfeldt, S 304  
 Quimat, L 134 — 811  
 Quindardt, M 644  
 Quinde, L 243  
 Quinke, L 216  
 Quinque, L 205  
 Quint, L 456  
 — GBZ 677  
 Quintenz, L 970 — 987  
 Quirin, L 554  
 Quiring, Oberstlt 715  
 — L 222  
 — L 214  
 v. Quistorp, L 401  
 Qultmann, L 371  
 v. Quikow, M 371  
 Quobbad, R 609  
 Quooß, L 158  
 Quossek, L 192

**R.**

Raab, GM 869  
 — M 268 — 810  
 — S 812  
 — L 796 — 803

Raabe, M 329 — 353  
 — 404 — 689 — 888  
 — L 145  
 — Rechn. Rat 535  
 — S 249  
 de Raadt, Oberstlt 715  
 u. N.  
 Raaple, DL 361  
 — L 275 — 510  
 Raasché, S 220  
 Rabe, Oberst 707  
 — Oberstlt 21  
 — M 464 — 726 — 929  
 — S 218 — 1039  
 — DL 442 — 896  
 — L 171 — 200 — 581  
 — M bZM 662  
 — v. Rappenheim, GM  
 19  
 — — — M 377  
 — — — S 11 — 735  
 — — — R 411  
 — — — DL 403  
 Raben, S 372  
 v. — Oberstlt 998  
 — M 966 — 1015  
 v. Rabenau, Oberst 562  
 — Oberstlt 522  
 — M 523  
 — — Morv. Kap. 18  
 — — S 84 — 1029 —  
 1029  
 — — DL 584 — 650  
 — — L 751  
 v. Rabenhorst, S 890  
 Rabenstein, Oberstlt 789  
 Rabert, StM 747  
 Rabette, M 606  
 Rabich, DL 596  
 Rabien, S 262  
 Rabiger, L 361  
 — StM 163  
 Rabius, S 1007  
 Rabilver, M 306  
 Rabuna, Oberstlt 843  
 Rabuß, M 805  
 — DL 804  
 Rach, M 557  
 — Rechn. Rat 681  
 Rachel, St. Apoth. 945  
 Rachfall, DL 496  
 Rachner, DL 533  
 — L 370  
 — Geh. R. Rat 47  
 Radow, DL 190  
 Rad, L 229  
 Radbrant, M bZM 658  
 Föhr. v. Radnich, M 424  
 — — — L 428  
 Radow, DL 303 — 342

Radow, L 605  
 — BM 749  
 Radwih, DL 566  
 v. Radzeß, S 914  
 — — R 432  
 — — L 463  
 Radze, L 216  
 — Rechn. Rat 486  
 Radbag, S 141  
 — L 232 — 233  
 Rabbe, L 132  
 Rabe, BM 653  
 Rabeboh, M bZM 661  
 Rabebe, M 495  
 — GM 426  
 v. — Oberst 218  
 — — M 726  
 Rabefe, S 585  
 Rabemacher, M 547 —  
 555 — 688  
 — DL 191 — 251  
 — L 421 — 594  
 — StB 606  
 — DL 331  
 Rabermacher, Oberstlt 357  
 — L 786  
 Rabestoff, L 937  
 v. Rabesky-Mikulicz,  
 M 1023  
 Rabide, M 519  
 — L 752  
 Rabig, L 755  
 Rabich, DL 164  
 Rabih, DL 656  
 Rable, DL 485  
 — L 191 — 202 — 236  
 — DL bZM 664  
 Rabler, Oberstlt 715  
 — S 25 — 485  
 Ritter v. Radmater, S  
 797  
 Radloff, Oberstlt 534  
 u. N.  
 — DL 1012  
 Radmann, L 161 —  
 416 — 578  
 von Radolin, Fürst Jo-  
 hannes-Fugo, L 397  
 v. Radonik-Beigrad, M  
 726  
 Radostaboff, L 394  
 v. Radonik, GM 124  
 u. N.  
 — — M 127 — 981  
 — — L 425  
 Radise, S 377  
 — DL 205 — 296  
 — L 261  
 — StB 305

Kabwan, DL 163	Kahls, S 183	Kammstedt, Oberstlt	Gr. zu Ranhan, R 399
Kabünz, DStM 1042	Kaisa, Oberst 831	1015	— 430 — 449 —
Kabzlej, L 336	— M 792	— GDM 404	450 — 740
Kabzlejenski, S 965	— S 781	Kamoth, DL 896	— — — L 397 — 480
Kabziwill, Prinz Mi-	Kainprediger, L 221	Kampacher, M 964	v. Kapacki, L 216
chael, DL 23	be Rainville, Oberstlt	— L 975	Rapmund, S 736
Kaede, S 736	348	v. — GbZ 996	— L 573
— L 522	— L 442	Kampolbt, Oberstlt 105	— StM 747
Kaebel, M 206	Kaisch, L 826	— 1018	Rapp, S 213 — 1029
Kaerber, S 575	Kaitth, Oberstlt 302	— DL 164	— DL 742
— L 937	Kaitthel, DL 839	— GDM 311	— L 816
Kädler, S 801	— L 797 — 816	Kamsauer, Min. Amt-	— FwM 944
Kaebisch, S 336	— FwM 840 — 853	mann 170	— GDM 773
Kaegener, L 178	Frhr. Kaitz v. Frenzh,	v. Kamsay, Oberstlt	v. Rappard, Oberst 613
Kaehlium, L 281	GL 55 — 102	715	— M 281 — 727 —
Kaehmel, Oberstlt 690	— — — M 388 — 514	Kanshorn, S 161	1013
— DL 291	— 726	Kansperger, L 975	— S 480
Kaehs, DL 408	— — — DL 122	Kansperger, DStM	— DL 375
Kaemisch, S 652	Kaefette, DStB 4	974	Rappold, R 825
Kaefchte, StM 634	— DJ 477	v. — GDM 1000	— L 170
v. Kaesfeld, S 189	Kaefbrandt, M 604	Kandebrod, Oberstlt	Rapsch, L 226
— DL 138	v. Kafovski, S 339	149	Rasberger, DL 844
Kähler, R 935	Kaisz, DL 262 — 596	— L 515	Rasch, GL 695
— DL 928 — 928	Kall, M 843	Kandel Oberstlt 204	— Oberstlt 321
Kaethel, M bZM 659	— DStM 980	Kanderath L 324	— M 90 — 190
Kaettig, M 194	Kalle, S 845	Kandewin, Oberst 96	— S 490 — 602 — 936
Kaey, DJ 295	Kamatschi, L 188 —	— L 592	— DL 742
Käuber, DL bZM 664	338	Kandolf, DL 462	— J 792
Kafasfi, GM 698	Kambach, S 905	v. Randow, GL 102	Raschorff, L 895
Kaffauf, Oberstlt 715	Gr. v. Kambalbi, M	— M 302 — 404 —	— StM 205
— DL 586	167	435 — 726	Raschid, M 353
— L 419 — 457	— — — S 973	— S 138	Raschte, Oberstlt 155
Kaffegerst, BM 749	Frhr. v. Kamborg, DL	— R 423	— S 471
Kaffin, M 1023	110	Kandt, GM 121	— L 189 — 549
Kaffloer, L 544	Kamde, DL 1009	— Oberstlt 592	Raschhorn, L 581
Kahardt, L 229	Rambohr, GM 648	— M 279 — 726	Rasina, M 727
Kar. v. Kahren, DL	— Oberstlt 1018	— DL 472	Rasmus, M 527
112	— DL 132 — 566	Kanfft, L 269	— S 224
— — — L 374	— L 566	Kanft, S 790	— DL bZM 656
Kahfeld, L 240	v. — GL 696	— DL 803	Rasmussen-Bonuc. 91
Kahlenbeck, S 1029	— R 427	— L 806 — 841	511
— DL 548	— L 171	Kange, DStM 1015	Rasp, L 784
— L 548	Ramelow, L 255	— J 313	Rasp, M 812
Kahls, L 892	Kamer, L 784	Kanitz, GbD 681	— DL 788
Kahlwes, DL 275	Kamge, L 848	v. Kango, GM 375	Raspe, M 263
— L 275	Kamhorst, L 244	Kanitsch, L 266 — 325	Rasow, Oberst 208
Kahn, Oberstlt 715	Kamig, L 929	Kanke, L 367	Rasow, L 160
Kahmel, L 242 — 303	Kamin, M 510 — 1009	v. — Oberst 835	Rastalsky, L 354
Kahnrow, Baurat 675	— DStM 349	— DL 821	Frhr. Rasler v. Gamer-
Kahn, Oberstlt 645	v. — Oberst 642	Kanneforth, L 495	schwang, R 1033
— M 383	— — — M 466	v. Ranhan, GM 486	v. Raszewski, Oberstlt
— DL 187	— — — R 393 — 443	— Oberst 993	441
— L 187 — 195 — 205	— — — L 450	— Oberstlt 681 u. R.	— — — L 441 — 441
— 336 — 421	Kamin, L 362 — 1009	— M 726	Rath, Oberstlt 353
— GM 39	— StB 920	— DL 515 — 982	— DL 179 — 611
— Kehn. Rat 497	v. — S 118	— L 744	— — — L 294
— StB 133 — 449	Kaminelt, S 539	Gr. zu — Oberst 110	— GDM 1041
— J 220	— DL 539	— — — Oberstlt 276	v. — GM 289
Kahnke, GDM 1041	— StM 332	— — — M 107 — 130 —	— Oberst 625
Kahnte, S 376	Kammenstein, L 965	649 — 726 — 727	— S 212



v. Rath, DL 179	v. Rauch, Oberst 13—350	Raute, DL 369	Frhr. v. Rechenberg, DL 276
v. Rathenow, Oberst 416 — 707	— M 377	Rautenberg, WM 703	Rechenmacher, DL 842
— Oberst 115	— R 650	— L 380	Rechholz, S 1029
— M 727	— DL 249	— OEstM 166	— DL 925
— L 422	— L 108	— EtB 640	— L 926
Rathgen, WM 694	Rauchalles, DL 837	— Rechn.Rat 225	Rechlin, L 471
Rathje, L 142 — 514	Ritter v. Rauchenberger, WM 773	v. — Garczynski (IM 1), M R.	Rechtern, Oberst 519
— ODB 494	Rauchfleisch, M 199	Rautenschlein, L 267	Gr. v. — Limpurg, DL 296
Rathke, S 497	Rauchfuß, Oberst 707	Rautenfrauch, DL 239	von Rechtern - Limpurg, Graf Rudolf, S 736
— L 166 — 229 — 355	— DL 206 — 242 — 242	— L 239 — 461	— Graf Friedrich Erl., R 771
— Geh.Baurat 54	v. — Oberst 707	Rautenberg, M 167	Red, Oberst 870
Rathmann, M 390	— S 177 — 262	Rauth, Oberst 995	— M 519 — 606
Raths, S 381	— L 177	Rauthe, Oberst 707	— S 170
Rathsmann, DL 172	v. Rauchhaupt, S 112	— S 539	— DL 359 — 840
— EtB 526	— R 465	Rave, Oberst 285	— L 269
— ODB 680	— DL 127 — 280	— L 574	— EtM 196
von Ratibor, Herzog Victor, Fürst von Corvey, Prinz zu Söhntenlohe - Schillingfürst, WM 21	Rauchheldt, DL 239	— OEstApoth. 74	— ODB 76
— und Corvey, Herzog Victor, R 23	Raue, L 314	Raven, DL 126 — 742	v. — ODB 811
— Prinz Franz, Oberst 21	Rauer, S 144	— L 902	— Oberst 707
— Prinz Magl-milan, M 22	Rauh, S 806	v. — ODB 694	Frhr. — Oberst 526
— Prinz Hans, M 61	— L 810	— Oberst 350	— M 871
— Prinz Moritz, R 414	Rauber, DL b3M 656	— M 204 — 727 — 727 — 1015	Rede, M 350
— Prinz Megan-ber, S 414	Raumer, M 579	— S 45 — 1029	— S 182
Rattelmüller, M 833	v. — Oberst 99 — 207 — 648	— DL 452	— DL 182 — 1011
Rattenhuber, L 802	— Oberst 439 — 649 — 688	v. Ravenstein, M 1023	— L 142 — 585
Rab, L 752 — 755	— M 163 u. R.	— S 337	Frhr. v. ber — M 459
Rageburg, M 689	— S 278	— L 138	— L 279 — 404
Rage, S 736	— DL 277 — 810	Ravoth, L 214	Bar. — — S 296 — 491
Rabel, Oberst 647	— L 469	Rawalb, DL 185	Gr. — — v. Bolmer-stein, Oberst 15
Rahinger, WM 1038	Rauneder, DL 988	Rawengel, Mar.EtB 1009	— — — R 740
Rahle, S 571	— L 968	Raweth, S 620	— — — DL 117 — 122 — 126 — 411
Rau, Oberst 707	Rauner, M 864	Rayle, Oberst 285 — 688	Redert, DL 554
— Oberst 871	Raupach, L 934	Raymond, Oberst 684	Redewell, EtB 485
— S 180 — 736	Raupert, S 1029	Rebah v. Ehrenwiesen, WM 494	Redleben, R 447
— L 928	Rausch, WM 4	Rebenstorff, Ob.Lehrer 941	— DL 501
— FivDL 856	— M 534 — 553 — 727	Rebentisch, Oberst 680	von Reddinghausen, M 5
— OEstM 202 u. R.	— S 168 — 548 — 1015	Reber, WM 850	Redmann, S 362
— OEstB 848	— R 393	— S 800	— ODB 680
— ODB 477	— L 323 — 347	— DL 579	Rednagel, M 318
— Min.Rat 959	— EtB 819	— L 796	— DL 260
— Kr.Ger.Rat 773	— Int.Rat 772	Rehholz, DL 932	v. Redow, Oberst 518
— S 218	— Div.Pfr. 886	Rehling, M 227	— M 388 — 727
Rauch, M 813	Rauschenberger, EtM 488	Reh, L 752	— DL 299
— S 382 — 736 — 931	Rauscher, DL 611	von Rehberg und Rothensöwen, Graf Otto, DL 982	— L 593
— M 819	Ritter u. Edler v. — Oberst 871	Rechenbach, M 688	Reclam, M 99
— DL 225 — 242	— — — auf Weeg, WM 767	— DL 320 — 567	Frhr. v. Reem, WM 703
— L 823 — 933	— — — — R 818	Rechenberg, DL 457	— — — Oberst 707
— Sous-Brigadier 768	— — — — DL 782	— L 321	— — — L 442
— Kr.Ger.Rat 61	Rauschke, WM 147	v. — L 398	
	Rauschold, L 319	Frhr. — — WM 700	
	Rauschnig, Oberst 707	— — M 139 — 167 — 334 — 371 — 612	
	— M 183		
	— L 225		
	— DM 290 — 292		

- Rebellen, M 220  
 Rebbemann, L 570  
 — Int. Rat 54  
 v. Rebel, S 383  
 — R 740  
 Rebefer, Oberstl 343  
 Rebel, L 361  
 v. Reben, Oberstl 441  
 — M 84 — 270 —  
 493 — 918 — 1023  
 — S 254 — 480 —  
 736  
 — DL 1035 — 1035  
 — L 171 — 335 —  
 753  
 Rebenbacher, L 550 —  
 812  
 Reber, L 316  
 v. Rebern, GL 9 u. N.  
 — Oberstl 12  
 — M 727  
 — DL 244  
 Reblsch, M 223 — 1023  
 — DL 232 — 790 —  
 933  
 — L 232  
 — Rechn. Rat 679  
 Rebmann, S 549  
 — L 471  
 Rebmer, L 198  
 — RM 651  
 Frhr. v. Redwitz, GM 769  
 — — GL 776  
 — — Oberstl 861 —  
 866  
 — — R 848 — 818  
 Rechs, DM 521  
 Reeber, DL 219  
 Reeps, S 263 — 1029  
 Reerink, DL 217  
 — L 258  
 Reers, L 252  
 Reese, DL 161 — 215  
 — 216  
 — L 191 — 264 — 267  
 v. — L 952  
 Refardt, M 551  
 — L 212 — 257  
 v. Refe, GM 688  
 — L 469  
 Regchly, M 1023  
 — L 340  
 Regel, RM 653  
 Regenauer, GM 700  
 — M 472  
 v. — R 424  
 Regenber, L 464  
 Regenbanz, GM 250  
 Regener, L 514  
 Reger, L 991  
 Regge, DL 180  
 Regler, M 801  
 Regling, GM 363  
 Regnaut, M 843  
 Regnet, L 841  
 Regula, L 832  
 Regulath, L 751  
 Reh, L 827  
 — DM 858  
 Rehbach, GL 72  
 — GM 682 u. N.  
 — Oberstl 683  
 Rehbein, M 183  
 — DL 262  
 — L 263  
 Rehdanz, S 135  
 — Kr. Ger. Rat 74  
 Rehber, Oberstl 105  
 Rehbers, L 454  
 Rehsfeld, M 360 — 727  
 — S 305  
 — DL 377  
 Rehsfeldt, GL 697  
 — GM 701  
 — Oberstl 131  
 — S 179  
 — R 462  
 — L 377  
 Frhr. v. Rehlungen, L 820  
 — — u. Hattenberg, L 212  
 Rehn, GM 766 — 869  
 — Oberstl 106 — 707  
 — Oberstl 685  
 — M 690  
 — S 815  
 — DL 823  
 — L 506 — 783  
 — GL 938  
 Rehnmann, M 363  
 — S 736  
 — L 261 — 322  
 Rehn, S 505  
 — M 419  
 — L 904  
 — DM 665  
 Rehorst, M 646  
 Rehrmann, M 260  
 — L 744  
 Rehe, DL 158 — 361  
 — L 248  
 Rehwald, L 234  
 Reibebanz, DL 742  
 Reible, DL 829  
 v. Reibnitz Oberstl 690  
 — — S 123  
 — — N 418  
 — — L 129  
 Frhr. v. Reibnitz, Oberstl 707  
 — — Oberstl 374  
 — — M 138 — 163  
 — — S 126 — 270  
 — — DL 423 — 450  
 — — L 753  
 Reich, Oberstl 628  
 — M 386 — 894 — 951  
 — S 327  
 — DL 973  
 — L 265 — 415 — 571  
 — 751 — 836  
 — Int. Rat 45 — 51  
 Reichard, Oberstl 565  
 — S 872  
 — L 379  
 — Kr. Ger. Rat 77  
 Reichardt, GM 895  
 — Oberstl 707  
 — M 154 — 455 — 532  
 u. N.  
 — S 99 — 387 — 494  
 — R 919  
 — DL 507  
 — L 295 — 335 — 364  
 — 989  
 Reichart, DL 844  
 — DL 506  
 — DL 971  
 Reichau, M 576  
 Reiche, Oberstl 355  
 — Oberstl 691  
 — M 204  
 — S 574  
 — DL 527  
 — L 181 — 251 — 336  
 — 751  
 — Eisenstud, DL 930  
 — L 899  
 — Reichs-Milit.  
 Ger. Rat 1005  
 v. — Oberstl 707  
 — — M 385  
 — — L 444 — 1029  
 — — L 278  
 Reichel, S 220 — 905  
 — 908  
 — DL 913  
 — L 500 — 895  
 — GM 857  
 — Rechn. Rat 908  
 — S 930  
 v. — S 469  
 — — R 462 — 740  
 — — DL 406  
 — — L 429 — 470  
 Reichelt, L 244 — 253  
 — 518 — 753  
 Reichenau, GM 43  
 v. Reichenau, M 467  
 — — S 491  
 — — DL 25  
 Reichenbach, M 141 u. N.  
 — DM 817  
 v. — GL 698  
 — — GM 103  
 — — Oberstl 315  
 — — Oberstl 387 — 715  
 — — S 116  
 — — R 406 — 461  
 — — DL 277  
 — — L 131 — 480  
 Gr. — — Oberstl 642 —  
 715 u. N.  
 — — L 400  
 Reifert, Oberstl 170  
 — 686 — 687  
 — M 193  
 — S 332 — 816  
 — DL 338 — 535 —  
 542 — 785  
 — L 189 — 222 — 506  
 — 790 — 844 —  
 1036  
 — GM 873  
 Ritter v. — Oberstl 777  
 — 871  
 Reichhart, S 791  
 Reichhold, L 785  
 Reichl, DL 799  
 Reichle, L 972  
 — Min. Rat 677  
 Frhr. Reichlin v. Reich-  
 berg, GL 868  
 — — — Oberstl 446  
 — — — M 770  
 — — — S 782  
 — — — L 436  
 v. Reichmeister, M 19  
 Reichold, Oberstl 995  
 — L 813  
 Reichow, L 206  
 Reich, Oberstl 215  
 Reibemeister, DL 591  
 Reier, RM 1036  
 Reif, L 910 — 912  
 Reisenrath, L 284  
 Reisenstuel, L 840  
 Reifert, Oberstl 812  
 — S 796  
 — L 852  
 Reiff, Oberstl 99  
 — L 192  
 — Int. Rat 960  
 — Kr. Ger. Rat 98  
 Reifferscheid, DL 478  
 Reihlen, L 989  
 Reihling, DL 965  
 Reif, S 816

Reil, L 209 — 228	Reinert, Rechn. Rat 666	Reinmuth, DM 803	Frhr. v. Reischwitz u.
Reimann, M 454	Reinhard, Oberst 123	Reinold, Oberstlt 715	Kaberzin, L 396
— S 137 — 736 — 952	— Oberstlt 190 — 292	u. N.	Reiß, M 224 — 465
— DL 137 — 150 —	— 830	Reinsch, S 637	— DL 361
204 — 503	— M 314 — 809 — 819	— L 903	— L 420 — 810 — 810
— L 180 — 180 — 188	— S 551 — 913	Reinsdorff, M 253	— S b3M 659
— 338 — 576	— DL 819	Reinsdorp, L 151 — 224	— S 855
— M b3M 662	— L 572 — 925	Reinstadler, M 610	— S L 656
— Amtsrat 640	— DM 953	Reinstrom, DL 912	— DM 141
Reimbold, Oberstlt 190	v. — Oberst 682	Reintjes, L 477	Ritter v. — Oberstlt 781
Reimer, Oberst 707	Reinhardt, Ob3 960	Reinwald, M 788 u. N.	Reiser, L 790
— Oberstlt 529 — 618	— DL 968	Reis, L 504	Reisig, S 537
— M 136 — 931	— DM 617	Reisch, Oberst 707	— R 921
— S 129 — 325 — 554	— Oberst 707 u. N.	— S 302	— L 310
— 736	— Oberstlt 195 — 931	— DL 416	— Rechn. Rat 897
— DL 162 — 1035	— 942	— L 790	Reisinger, L 814
— L 580 — 753	— M 250 — 574	— 3DL 1036	Reisemann, L 265
— DL b3M 657	— S 218 — 307 — 601	— Mr. Ger. Rat 98	Reisner, S 554
— DM 679	— 736 — 900 — 939	— S 805	— DL 810
Reiners, S 736	— 973	Frhr. v. Reischach, DL	Frhr. v. Reischwitz u.
— DL 377	— DL 244 — 301 —	957	Kaberzin, DL 696
Reinsbach, FwM 749	913 — 1009	— DM 21	— DM 699
Rein, S 572	— L 262 — 352 — 352	— S 126 — 736 — 988	— Oberstlt 715
— DL 845	— 518 — 525 —	— DL 395	— M 144
— L 174 — 187 — 190	570 — 755 — 896	Gr. — Oberst 958 —	— S 180
Reinbach, M 506	— 935 — 968 — 970	997	— R 455
— DL 539	— M b3M 662	— M 1023	Reitbauer, L 579
Reinbeck, S 1029	— 3M 652	— S 533	Reiter, S 829
Reinboth, DL 418	— DM 93 u. N.	— L 984	— DL 283 — 829
Reinboth, M 181	— DM 78	Reischauer, DM 322	— L 283 — 361 — 806
Reinbrecht, L 550 —	— DL 432	— DM 1041	— 902
752	— DL 311	Reischle, S 968	— DM 782
— DM 550	— DL 261	Reisdorf, DL 211	— DM 678
Reinde, L 318	— 3 220 — 492 — 550	Reise, L 161	Reith, M 358
Reindl, L 363 — 809	v. — DL 996	Reiselt, S 319	— S 1029
Reincke, DM 68 u. N.	Frhr. — DL 427	Reisenber, DM 846	Reithinger, S 350
— 200 — 477	Reinhart, Oberstlt 649	Reisenegger, L 830	Reithmeier, DM 861
— Oberstlt 715	— L 300	Reisener, DL 239	Reitinger, DL 808 —
— S 183 — 207 — 254	Reinheckel, S 925	Reiser, DL 81	810
— 314 — 1029	Reinhold, M 224 —	— Oberstlt 799	Reitmaier, M 970
— R 456 — 457	727 — 727	— S 224	Reitmeyer, Oberst 816
— DL 365 — 445 — 931	— DL 310 — 810 —	— L 293 — 293	Reitter, L 426
— L 307 — 934	830 — 935	Reisewitz, Geh. Kr. Rat	Reiß, DL 322
— DL 640	— L 810	33 u. N.	— DM 264
— S 184 — 364	Reinholdt, L 176	— S 173	v. — Oberstlt 805
— DM 680	Reinholz, 3M 943	Reisinger, L 557	— DL 798
Reincke, Rechn. Rat 220	Reinold, Oberstlt 486	Reisler, M 797	— DM 840
Reinelt, M 1039	Reinold, DM 285 —	— DM 193 u. N.	Reisenstein, DL 71
Reiner, M 592	325 u. N.	Reisly, DL 164	— M 257
— DL 338 — 791 —	— DL 935	Reisner, Oberstlt 443	— S 792
844	Reiniger, Oberstlt 986	Frhr. v. Liedten-	— L 209
— L 471 — 967	Reinisch, DL 335	stern, DM 768	— L 898
Reiners, S 1029	— S 894	— Lichtenstein, M	Ritter — M 791
v. Reinersdorff - Pa-	Reinte, M 507	1013	Frhr. — DL 477 —
czensky u. Tenczin,	— S 937	Reiß, L 134	786
M 410 — 118	— L 381	Frhr. v. Reischwitz, M	— DM 857
— R 108 —	— 3M 651	1033	— Oberst 112 — 707
— 118	Reinling, S 212	— L 753	u. N.
— L 744	— DL 476	— u. Kaberzin, M	— Oberstlt 431 —
Reinert, S 201	— L 212 — 320 — 570	444	715 — 992

- Frhr. v. Reichenstein, M 418 — 490 — 508  
 — 550 — 794 — 920  
 — 993 u. N. — 999  
 --- S 811  
 --- DL 431 — 781  
 — 1035  
 --- L 247 — 411 u.  
 N. — 438 — 438  
 Reihmann, B 798  
 Reiz, L 907  
 Reissstab, Oberstl 603  
 Reische, WM 486  
 Reimbold, L 192  
 Reimold, M 1016  
 — OStApoth. 38  
 Reinerb, StM 517  
 Remmer, DL b3M 655  
 Remmers, L 265  
 Remmert, WM 518  
 — M 528  
 — WM 515  
 Remmets, S 564  
 Rempel, L 222  
 Remse, L 586  
 Remus, StM 51  
 Remuß, L 751  
 Remy, M 727 — 976  
 — S 603  
 — L 281 — 495  
 — StApoth. 671  
 Ren, B 510  
 Renaud, L 753  
 Rend, L 799  
 — StB 799  
 Rendie, L 182  
 v. Renesse, WM 698  
 --- S 736  
 --- DL 249  
 --- L 122  
 --- StM 65  
 Renzel, DL 147  
 Rengert, M 307  
 Renisch, DL 573  
 Renz, Oberst 794 — 865  
 — S 551 — 892 — 976  
 Renzenberger, DL 965  
 Rennan, L 823 — 337  
 Renneberg, BM 652  
 — DL b3M 663  
 Rennecke, S 557  
 — OStM 1042  
 Rennen, M 1023  
 Frhr. v. Rennenberg, R 428  
 Renner, WM 9 — 12  
 — M 900  
 — S 343 — 843 — 897  
 — 974 — 988 — 995  
 — R 981  
 Renner, L 189 — 339  
 — 972  
 — WM 799  
 — BM 856  
 v. — WM 997  
 Rennert, DL 844  
 Rennoch, L 209  
 v. Renouard, Oberstl 321  
 — de Bibille, M 19  
 Renovanz, S 362  
 — DL 187 — 187  
 Renzsch, S 1029  
 — DL 313  
 — L 313  
 Renzschhausen, M 384  
 Renzing, L 753  
 Rentel, WM 683  
 — S 324  
 v. Renthe gen. Finz, Oberstl 295  
 --- L 399  
 Rentner, M 576  
 Rentrop, L 322  
 Rentzsch, DL 793  
 — L 306 — 895 — 909  
 — 910  
 — Rechn. Rat 280  
 Renz, OStM 162 u. N.  
 v. Renzell, WM 702  
 — Oberst 707  
 — S 127  
 Renzsch, L 893  
 v. Renzsch, S 120  
 Renz, R 425 — 821 —  
 824  
 — L 361 — 755 — 964  
 v. — S 863 — 482  
 Repentlin, L 548  
 Repelki, DM 341  
 Repp, DL 171  
 v. Reppert, DL 693  
 --- R 1033  
 --- DL 309  
 — Bismarck, Oberstl 715  
 Resch, L 185 — 201 —  
 223 — 590  
 Reschle, Oberstl 408  
 — M 139  
 — S 497  
 — DL 195  
 — L 134  
 Resle, DB 436  
 Resfel, S 541 u. N.  
 — L 209  
 Resfin, DL 305  
 — BM 651  
 Rest, OStM 836  
 v. Restorff, Oberst 141  
 v. Restorff, Oberstl 84  
 — 408 — 686  
 — M 727 — 727  
 — S 736  
 — R 422  
 Reshel, M 527  
 Reshage, B 121  
 Reshel, WM 682  
 Reshers, StB 477  
 v. Rettberg, Oberst 285  
 — 350 — 1006 u. N.  
 — M 688  
 — S 286  
 — L 589  
 Rettelsky, DL 471 —  
 498  
 Rettenberger, L 847  
 Retter, M 843  
 — DL 934  
 Rettich, R 416  
 Rettig, M 567 — 851  
 — WM 502  
 Rettinger, L 590 — 967  
 — 990  
 Rehdorff, Ob. Verw.  
 Sekt. 678  
 Rehlaff, Oberstl 563  
 — M 559  
 — DL 479  
 Reibert, DL 582  
 Reikauff, M 333  
 Reul, L 188  
 Reuleaux, Oberstl 1018  
 — S 518  
 — DL 468  
 Reuling, Oberstl 853  
 — M 805  
 — StB 590  
 Reum, M 951  
 Reumont, Oberstl 649  
 v. — L 446  
 Rennert, S 1029 —  
 1029  
 — L 274  
 Reusch, M 363  
 — S 1029  
 — DL 579  
 — L 153 — 967  
 Reuscher, DL 254 —  
 965  
 — L 579 — 751  
 — Ob. Kr. Ger. Rat 45  
 Reuschle, DL 931  
 — L 986  
 Reuser, M b3M 663  
 Reuske, L 970  
 — StB 971  
 Reuß, Oberst 471 —  
 851  
 — Oberstl 844  
 Reuß, M 808 — 831  
 — S 585 — 989  
 — DL 536 — 586  
 — L 201 — 206  
 v. — Oberst 685  
 — Oberstl 715  
 — DL 129  
 — L 169 — 443 —  
 503  
 reg. Fürst Heinrich  
 XXVII. j. L. D.,  
 GbM 280 u. 915  
 — Erbprinz Heinrich  
 XLV. D., DL 281  
 — Prinz Heinrich  
 XXX. D., G 21  
 — Prinz Heinrich  
 XXXIII. D., R 139  
 — Prinz Heinrich  
 XXXIV. D., R 414  
 — Prinz Heinrich  
 XXXV. D., R 414  
 — Prinz Heinrich  
 XXXVI. D., R 24  
 — Prinz Heinrich  
 XXXVIII. D., R  
 401  
 — Prinz Heinrich XLII.  
 D., R 430  
 — Prinz Heinrich  
 XXXIX. D., L 2  
 392  
 — Prinz Heinrich XLI.  
 D., L 406  
 — Prinz Heinrich  
 XLIV. D., L 414  
 — Prinz Heinrich  
 XLVI. D., L 379  
 Reußner, Oberst 947  
 u. N. — 950  
 — Oberstl 206  
 — L 524  
 Reuter, G 1005  
 — Oberstl 54 — 686  
 — M 377 — 727  
 — S 44 — 160 — 262  
 — 302 — 929 —  
 1029  
 — DL 215 — 386 —  
 496  
 — L 264 — 264 — 302  
 — 814  
 — M b3M 653  
 — B 654  
 — WM 866  
 — WM 746  
 — Kr. Ger. Rat 49 — 57  
 — B 193 — 258  
 — Milit. Bauamtman  
 775

Reuter, <i>WM-Dir.</i> 673 v. — <i>GL</i> 145 — <i>WM</i> 130 — 700 — <i>L</i> 119 — 144 Reuther, <i>DL</i> 839 — 844 — <i>L</i> 164 — 354 — <i>StB</i> 515	Rheinboldt, <i>Oberstlt</i> 1019 Rheinen, <i>DL</i> 452 — <i>PrM</i> 672 Rheinheimer, <i>S</i> 318 u. <i>S</i> . Rheinisch, <i>L</i> 789 Rheins, <i>S</i> 508 Rheinwald, <i>La. Jns.</i> 862 Rhenius, <i>S</i> 346 — 585 — <i>DL</i> 573 Rhefe, <i>GM</i> 403 Rheb, <i>DL</i> 205 Rhobe, <i>Oberst</i> 205 — <i>Oberstlt</i> 688 — <i>S</i> 1029 — <i>L</i> 344 — 368 — 751 — <i>StM</i> 441 Gr. v. Rhoben, <i>Oberstlt</i> 126 — 715 — <i>DL</i> 348 — <i>L</i> 116 Rhombert, <i>Oberstlt</i> 818 Rhotert, <i>L</i> 171 Riba, <i>L</i> 592 Frhr. v. Ribanpierre, <i>L</i> 818 Ribber, <i>S</i> 1029 — <i>L</i> 594 v. — <i>Oberstlt</i> 1019 — <i>S</i> 736 — <i>R</i> 405 Ribbede, <i>M bZM</i> 659 Ribbentrop, <i>GL</i> 514 — <i>Oberstlt</i> 715 — <i>M</i> 276 — 532 — 597 — 727 — <i>S</i> 224 — 500 — <i>DL</i> 438 — 539 v. — <i>Oberstlt</i> 715 Riblen, <i>DL</i> 576 Ribstein, <i>S</i> 294 — <i>DL</i> 294 — 575 v. Ricand de Tiregale, <i>L</i> 143 Richard, <i>GM</i> 701 — <i>M</i> 260 — <i>R</i> 425 — <i>DL</i> 742 — <i>L</i> 261 — 543 — 905 — 933 Richardz, <i>M</i> 360 — <i>Ch. Kr. Ger. Rat</i> 51 Richard, <i>L</i> 752 Richardmann, <i>R</i> 416 Ridjelot, <i>GM</i> 271 Richter, <i>Oberstlt</i> 200 — <i>M</i> 201 — 567 — <i>S</i> 198 — 535	Richert, <i>DL</i> 636 — <i>L</i> 753 — <i>DL</i> 1042 — <i>WBZ</i> 678 Richter, <i>GM</i> 907 — 925 — <i>Oberst</i> 278 — 543 — 559 — 707 — 928 — <i>Oberstlt</i> 15 — 158 — 925 — 973 — <i>M</i> 163 — 163 — 190 — 213 — 246 — 311 — 387 — 521 — 628 — 688 — 727 — 948 — <i>S</i> 98 — 146 — 293 — 336 — 519 — 529 — 550 — 572 — 736 — 736 — 816 — 895 — 896 — 905 — 906 — 914 — 1029 — 1029 — <i>R</i> 908 — 908 — <i>DL</i> 167 — 180 — 206 — 290 — 300 — 320 — 473 — 505 — 512 — 519 — 549 — 905 — 909 — 911 — 916 — 935 — <i>L</i> 152 — 167 — 178 — 184 — 187 — 189 — 191 — 195 — 199 — 220 — 221 — 233 — 254 — 261 — 277 — 286 — 286 — 332 — 379 — 463 — 499 — 500 — 521 — 549 — 569 — 571 — 744 — 752 — 807 — 891 — 893 — 895 — 895 — 895 — 903 — 925 — 925 — 925 — 927 — 928 — 928 — 928 — 938 — 938 — <i>S bZM</i> 655 — <i>RL</i> 657 — <i>FrS</i> 658 — <i>GM</i> 178 — 441 — 1041 — <i>DL</i> 152 — 220 — 221 — <i>StM</i> 137 — 300 — 497 — <i>GM</i> 923 — <i>DL</i> 465 — <i>StB</i> 423 — 929 — <i>DB</i> 934 — <i>Jnt. Kessl.</i> 42 — <i>Kr. Ger. Rat</i> 887 — <i>Gch. Konfisl. Rat</i> 54 — <i>Kosprediger</i> 29 — <i>Baurat</i> 674	Richter, <i>Medm. Rat</i> 520 — 863 — <i>StB</i> 207 — 571 — <i>DB</i> 289 — 601 — 796 — <i>S</i> 590 v. — <i>Oberst</i> 573 — <i>M</i> 459 — 510 — <i>L</i> 754 Richters, <i>StB</i> 595 v. Richtofen, <i>M</i> 593 Frhr. — <i>GbR</i> 40 — <i>GM</i> 495 — <i>Oberstlt</i> 463 — 684 — <i>M</i> 1023 — 1023 — <i>S</i> 145 — 736 — 1029 — <i>R</i> 442 — 442 — 1033 — <i>DL</i> 409 — 411 — 444 — 450 — 1035 — <i>L</i> 108 — 121 — 400 — 414 — 415 — 431 — 431 — 476 — 753 — 753 Gr. — <i>Seichau</i> , <i>M</i> 50 Richtmann, <i>Div. Fr.</i> 71 Rid, <i>L</i> 572 Ride, <i>M</i> 500 — <i>GM</i> 459 Ridert, <i>GM</i> 247 — <i>Oberstlt</i> 522 Rides, <i>DB</i> 521 Ridmann, <i>DL</i> 341 — <i>L</i> 498 Ridder, <i>DL</i> 671 — <i>M</i> 425 — <i>L</i> 191 — 594 v. — <i>L</i> 438 Ridel, <i>GM</i> 683 Riebe, <i>M</i> 607 — <i>FrDL</i> 660 — <i>StM</i> 205 Ribel, <i>DL</i> 295 — <i>L</i> 445 — <i>GM</i> 745 u. <i>R</i> . — <i>StM</i> 235 v. Rieben, <i>Oberstlt</i> 113 — <i>M</i> 144 — 414 — 620 — <i>L</i> 140 Riebenfahn, <i>GL</i> 246 — <i>S</i> 736 — <i>DL</i> 169 — 416 Riebes, <i>M</i> 224 — 727 Riedelmann, <i>L</i> 171 Ried, <i>S</i> 297
--	---	--	---

- Ried, L 320 — 566  
 — S 63M 663  
 — FwDL 1037  
 — DStM 268  
 — B 537  
 v. — Eggebert, M 740  
 — — — L 442  
 Riede, L 305 — 988  
 — StM 243  
 Riedcheer, Oberstl 904  
 Riedenbergl, B 252  
 Rieder, S 1029  
 Riedhoff, L 238  
 Riedling, L 213  
 Riedmann, Rechn. Rat  
 273  
 Rieds, Oberstl 715  
 Rieb, S 806  
 — StM 812  
 Riebe, L 284  
 — FwDL 664  
 Riebel, GbZ 42  
 — WM 700  
 — Oberst 997  
 — Oberstl 82 u. N. —  
 263 — 979  
 — M 478 — 474  
 — S 360 — 487 —  
 487 — 1029  
 — DL 130 — 314 —  
 336 — 988  
 — L 125 — 125 —  
 237 — 283 — 348  
 — 438 — 512 —  
 542 — 578 — 751  
 — 964 — 1007  
 — BM 651  
 — GDM 321 — 1041  
 — Rechn. Rat 679  
 — von Konshelm, GL  
 697  
 v. — M 119 — 294 —  
 1023  
 Frhr. — — Oberstl  
 780  
 Riedelsdorf, DL 330  
 Rieben, StJ 545  
 Rieber, L 612  
 — GDM 236  
 — v. Riebenau, M 159  
 — 362  
 Niederer, Oberst 865  
 — M 778  
 — BDL 657  
 — JL 657  
 — Frhr. v. Paar zu  
 Schönau, L 818  
 Frhr. — — — — L 819  
 Riedesel Frhr. zu Eijen-  
 bach, M 423 — 727  
 Riedesel Frhr. zu Eijen-  
 bach, S 107  
 — — — — M 20 — 428  
 — — — — 428 — 439 — 446  
 — — — — L 399 — 412  
 — 439  
 Frhr. v. Riedhelm, M  
 781  
 Riediger, L 752  
 Riedinger, M 820 —  
 1009  
 — WM 771  
 Riedl, GDM 789  
 Ritter v. — GL 776  
 Riedle, M 825  
 Riebner, S 807  
 Frhr. v. Riesel, L 313  
 Riege, L 230 — 752  
 — M 63M 658  
 Riegel, S 807  
 — L 799  
 — DStM 831  
 Riegele, M 591 — 990  
 Riegelmann, M 823  
 Rieger, WM 257  
 — Oberstl 334 — 687  
 — M 232 — 337 —  
 504  
 — S 929  
 — L 233  
 — FwDL 664  
 Riegler, S 813  
 — DL 809  
 Riegner, S 1029  
 Riehl, L 751  
 Riehle, M 413  
 — L 461  
 Riehn, DL 185  
 Riehner, DL 438  
 Riehn, DL 313  
 — L 313  
 Riefe, DL 323 — 352  
 Riefer, L 825  
 Riel, L 551  
 Riemann, GbZ 51 —  
 692  
 — Oberstl 314 — 186  
 — M 517 — 528  
 — DL 168 — 570  
 — L 161 — 346 — 571  
 — 785  
 — Div. Pfr. 42  
 — B 221  
 Riemenschneider, Int.  
 Rat 60  
 Riemer, M 276  
 — L 316  
 — WM 401 u. N.  
 Riemhofer, M 848  
 Riemschneider, L 145  
 Rienhardt, L 894  
 Riensberg, Oberst 1017  
 — L 473  
 Riep, DL 539  
 — L 232  
 v. Riepenhausen, M 643  
 Riepsold, L 804  
 Rieß, Oberstl 871  
 — DL 159 — 251 — 556  
 — L 839  
 Riesch, DL 812  
 Riesch, DJ 609  
 Riese, WM 702  
 — Oberst 707  
 — M 555 — 727  
 — DL 573  
 — L 351  
 — Ob. Nr. Ver. Rat 57  
 Riesebeck, DL 208  
 — PrM 672  
 Riesenmann, L 184  
 Riesen, Oberstl 497  
 — S 1029  
 — L 751  
 Riesenberger, S 691  
 v. Riesenbampf, L 817  
 von Riesenthal, Oberst  
 355  
 Rießer, S 838  
 — StM 809  
 Rieß, S 814  
 — v. Scheurnschloß,  
 GL 696  
 — — — — DL 412  
 — — — — L 753  
 Riedorf, DL 347  
 Riech, L 972  
 Riechfel, L 221  
 — Ob. Reg. Raurat 945  
 Riechler, Oberst 903  
 Riegel, S 928  
 Riegler, Realschlehrer 857  
 Riehsch, M 53  
 Riehschel, Oberstl 814  
 Rievers, M 360  
 Riegler, WM 869  
 — DL 831  
 Riff, L 380  
 Rigger, M 727  
 Rilde, L 751  
 Riller, S 251  
 Rimarski, S 330  
 Rimpan, L 442  
 Rimpler, L 587  
 Rind, S 533  
 — DL 294 — 341  
 Frhr. — v. Walbenstein,  
 GL 695  
 — — — — M 152  
 — — — — L 744  
 Rind, StM 203  
 Rindernecht, L 200  
 Rindermann, Rechn.  
 Rat 677  
 Rindfleisch, L 347 —  
 613  
 Rindle, Oberstl 811  
 — DL 846  
 Rindtorff, DL 313  
 — L 234  
 Rineder, Oberstl 871  
 — M 871  
 — S 836 — 845 — 872  
 — L 838  
 Ring, M 1023  
 — L 593  
 — GDM 768  
 — B 319  
 Ringe, M 262  
 — DL 176 — 451 —  
 451  
 — L 143  
 Ringel, L 353  
 Ringelmann, L 577  
 Ringenberg, L 191  
 Ringes, B 514  
 Ringler, Oberstl 995  
 — L 355 — 797 —  
 967  
 Rinke, Oberstl 488  
 — 926 — 951  
 — M 459  
 — StM 1016  
 Rinkefeld, Ob. Lehrer  
 941  
 Rinn, S 263  
 Rinne, L 477  
 Rinneberg, M 603  
 Rinne, SM-Dir. 679  
 Rintelen, Oberstl 508  
 — 1019  
 — M 617  
 — S 194  
 — L 192 — 379 — 580  
 — 580 — 972  
 — DStM 377  
 v. — GL 697  
 — — — — S 131  
 — — — — L 126 — 751  
 Riotte, FwDL 661  
 Ripp, FwM 659  
 Rippel, L 368  
 Rippert, Rechn. Rat 861  
 Rippner, L 223  
 Rips, DStM 518  
 Ris, Oberst 834  
 — L 582  
 Risch, DL 272  
 — L 752 — 809  
 — BM 651

Rißcher, DL 218	Ritter, J 837	Rodrig, Oberst 468	Robertwald, L 972
Rißmüller, L 342 — 517	Frhr. v. — zu Grünstein, M 1023—1023	— M 232	Robestock, L 443
Rieler, S 494	— — — — S 785	— DL 207	Robewald, M 609—727
v. Riffelmann, M 727	Rittershaus, Oberst 531	Rodoll, M 244	— L 307
Riffom, GDL 300	— S 183	— S 736 — 1014	— J 134
— Fr. Ger. Rat 58	Rittershausen, L 269	— DL 481	v. — GL 694
Rißt, GL 868	— 317	— L 25 — 169 — 189	— — M 78
— DL 819	Ritthausen, DL 1035	— 226 — 226 — 247	— — S 151
— L 974	Rittinger, StJ 360	— 261 — 285 — 426 — 447	Robig, GM 213
Ristow, DL 369	Rittler, S 550	426 — 447	Robrian, L 300
Rißmann, M 202	Rittmann, M 811	v. Rodow, Oberst 715	Robt, DL 821
— DL 582	— S 835	— M 405	— L 842
Ritgen, Oberst 632	Rittmayer, L 842	— — S 145 — 1029	Roebbelen, DL 329
— M 440 — 521	Rittmeier, OStM 747	— — R 400 u. N. — 405	— L 329
— DL 376	Rittmeyer, R 1039	— 446	Roebel, GM 700
— L 184	Rittner, M 951	— DL 145	— L 376
v. — DL 573	Rittow, DL 157	— L 396	v. — S 589
Ritsher, M 506 — 539	Rittstieg, L 574	Frhr. — — S 890	— — DL 432 — 432
— 553	Rittweger, S 129	— — R 917	— — L 132
— DL 425	Rit, S 736	— — L 891	Röder, DL 898
Rittdl, L 293	— L 755	Rodß, OGM 1040	Rößling, M bZM 653
— Div. Fr. 10	Rihau, L 239 — 596	Rodau, S 1029	Rösching, R 426
Ritfert, M 553	— OJ 596	Rodenhäuser, L 286	— DL 585
— DL 453	— J 162	— Rechn. Rat 674	— L 426 — 426
— L 453	Rihel, DL 143	Rodentzien, M 691	Röth, GM 831
Rittau, S 368 — 370	— L 143	Rodstroh, M 935	— DL 269
(Fr. v. Rittbern, GM 527	Rihen, L 158	— S 185 — 512 — 793	— Rechn. Rat 800
— — Oberst 530 — 1019 — 1019	Rihaupt, L 911	— — R 931	Rödelein, DL 831
— — — — M 727 — 1023	Rihler, S 240	— — L 243 — 512	Rödl, M 856
— — — — R 1033	Rihmann, L 262	Robah, S 55	— — L 824 — 842
— — — — DL 469	Ribe, R 407	v. Robbertus, Oberst 682	— OStM 817
— — — — L 117 — 145 — 411 — 516	— L 230	v. — S 529	Röbel, S 896
Ritter, GM 3	Riginus, M 788	Robbe, DL 491	Roebenbeck, M 362 — 461
— Oberst 1013	Riggi, M 871	Frhr. v. — Oberst 715	— L 264
— Oberst 307 — 350	— R 872	— — — — R 20 — 422	Röbenbeck, L 229
— 639 — 687 — 715	Ritter v. — M 821	Robe, M 360	Roeder, GL 697
— 995	Robakef, L 132	— StB 416	— M 790
— M 242 — 301 — 340 — 544 — 612	Robel, L 755	v. — GM 349	— S 24
— 808 — 981	v. Robendorff, L 458	— — DL 296	— DL 493
— S 220 — 266 — 812	Robert, Oberst 257	— — — — DL 296	— L 205
— 930	— GM 105	— — — — gen. Diezelsky, GM 133	— Int. Rat. 76
— DL 199 — 267 — 606 — 907	— Tornow, M 356	— — — — S 143 — 1029	v. — GL 119
— L 179 — 225 — 248	Robinson, L 256	v. Roben, GM 463	— — Oberst 462
— 261 — 267 — 282	Robitzki, L 453	— — — — S 293	— — M 17 — 107 — 276 — 727
— 302 — 349 — 361	Robrade, S 187	— — — — DL 446 — 152	— — — — R 444
— 537 — 590 — 754 — 806	Robrecht, L 443	— — — — L 127	— — — — L 145
— S bZM 654	Robschinsky, L 241	Robenader, S 374	Frhr. — v. Diersburn, Oberst 715
— DL bZM 660	Rocco, L 297	Robenbeck, DL 402	— — — — M 482
— GM 30	Roch, M 542 — 910	v. Robenberg, Oberst 34	— — — — S 482
— Wirk. Geh. R. Rat 777	— S 894	— — — — M 605	— — — — DL 482 — 482
— Rechn. Rat 862	— L 913	Robenburg, DL 293	— — — — L 482 — 528
— OJ 279 — 937	Frhr. v. la Roche Ebler Herr v. Starckenfels, L 409 — 426	Robenwaldt, OStM 624	Röder, GM 1038
	Rochel, M 389 — 578	Robert, Oberst 865	— S 872
	Rochlig, Oberst 530 — 643 u. N.	— DL 831	— R 451
		— L 359	— DL 286
			— M bZM 944

- Röber,  $\text{Jh}$  855  
 Frhr. v. —  $\text{GM}$  996  
 Frhr. — v. Diers-  
 burg,  $\text{GL}$  695  
 — — —  $\text{GM}$  703  
 — — — Oberst 20  
 — — — 249  
 — — —  $\text{M}$  727 — 727  
 — — —  $\text{J}$  110  
 — — —  $\text{R}$  427  
 — — —  $\text{L}$  114 — 121  
 Roerber,  $\text{M}$  925  
 Gr. v. Roeborn,  $\text{GL}$   
 696  
 — —  $\text{M}$  393 — 446 —  
 450 — 467 — 727  
 Roebiger,  $\text{L}$  160 — 473  
 — v. Mantuffel,  $\text{DL}$   
 287  
 — — —  $\text{L}$  287  
 Röbiger, Oberst 565  
 —  $\text{J}$  808  
 —  $\text{J}$  236  
 Roebing,  $\text{J}$  148  
 —  $\text{GDZ}$  493  
 Röbl,  $\text{L}$  797  
 Roebler,  $\text{J}$  311  
 Röbler,  $\text{DL}$  159  
 —  $\text{L}$  569  
 Röblsch,  $\text{L}$  330  
 Röder,  $\text{GM}$  765  
 — 1038  
 Roegglen,  $\text{L}$  232  
 Roehl,  $\text{J}$  587  
 v. —  $\text{Gbl}$  692  
 — Oberst 391 —  
 618  
 — —  $\text{M}$  1013  
 — —  $\text{J}$  335 — 736  
 — —  $\text{L}$  373  
 Röhl, Oberst 225  
 —  $\text{Jh}$  054  
 Röhlde,  $\text{J}$  583  
 —  $\text{DL}$  170  
 Röhm,  $\text{J}$  797  
 Röhrmer,  $\text{L}$  219  
 Roehr, Oberst 548  
 —  $\text{M}$  336  
 —  $\text{L}$  226  
 Röhr,  $\text{M}$  495  
 —  $\text{R}$  740  
 —  $\text{DL}$  219  
 Röhrwein,  $\text{J}$  1029  
 Röhre,  $\text{R}$  419  
 Röhrich,  $\text{GL}$  647  
 Röhrich,  $\text{M}$  336  
 —  $\text{DL}$  841  
 — —  $\text{L}$  201 — 321  
 Röhrig, Oberst 715  
 — —  $\text{M}$  497
- Röhrig,  $\text{J}$  736 — 1029  
 —  $\text{DL}$  526  
 —  $\text{L}$  520  
 —  $\text{Jh}$   $\text{Jh}$  656  
 Röhrs,  $\text{L}$  250  
 Röhrsen,  $\text{M}$  441  
 —  $\text{L}$  341 — 343  
 Roelde,  $\text{StB}$  443  
 Roell, Oberst 987  
 v. Röell,  $\text{M}$  472 u.  $\text{R}$ .  
 — 1023  
 — —  $\text{L}$  221  
 Frhr. — —  $\text{M}$  727  
 — — —  $\text{L}$  744  
 Rödtgen,  $\text{J}$  557  
 Roemer,  $\text{L}$  975  
 Römer, Oberst 343  
 —  $\text{J}$  279 — 535 — 846  
 — —  $\text{L}$  137 — 143 — 408  
 — — 816  
 — —  $\text{M}$   $\text{Jh}$  659  
 v. — —  $\text{M}$  897 — 906  
 — — 915  
 — —  $\text{J}$  890 — 915  
 — —  $\text{R}$  923  
 — —  $\text{DL}$  486 — 914  
 — —  $\text{L}$  813 — 921  
 Römhelf,  $\text{L}$  300  
 Römis,  $\text{L}$  925  
 Roemich,  $\text{J}$  932  
 Römmel,  $\text{J}$  897  
 Römpfer,  $\text{M}$  412  
 Römsfeld,  $\text{L}$  593  
 Röndendorff,  $\text{M}$  151  
 Roenede,  $\text{L}$  173  
 Rönsch,  $\text{J}$  903  
 Roennberg,  $\text{L}$  322  
 Rönnberg,  $\text{L}$  301  
 v. Rönnne,  $\text{M}$  177  
 v. Roennebeck,  $\text{L}$  449  
 Roenneberg,  $\text{M}$  596  
 Roennefahrt,  $\text{M}$  928  
 Roenneke,  $\text{DL}$  585  
 Rönnpapel,  $\text{DL}$  154  
 Roemisch,  $\text{B}$  464  
 Roensch,  $\text{RM}$  652  
 Röpdé,  $\text{M}$  362  
 Roepell,  $\text{M}$  490  
 Röpké,  $\text{L}$  219 u.  $\text{R}$ .  
 Röpnad,  $\text{M}$   $\text{Jh}$  660  
 Roerbanz,  $\text{M}$  366  
 v. — Oberst 715 —  
 715  
 — —  $\text{M}$  243  
 Rörig,  $\text{DL}$  595  
 Roisch,  $\text{J}$  970  
 —  $\text{J}$  181  
 Rösch,  $\text{Gbl}$  867  
 —  $\text{GM}$  853  
 — Oberst 814
- Rösch,  $\text{J}$  797  
 —  $\text{DL}$  797  
 — —  $\text{L}$  285 — 787 — 920  
 — —  $\text{Kr. Ger. Rat}$  778  
 Roescher,  $\text{L}$  365  
 Roeschke, Oberst 304  
 —  $\text{M}$  689  
 Röschmann,  $\text{J}$  388  
 u.  $\text{R}$ .  
 Roese, Oberst 71  
 —  $\text{J}$  536  
 — —  $\text{L}$  211 — 250 — 275  
 Rösefer,  $\text{DL}$  558  
 — —  $\text{L}$  182 — 301  
 — —  $\text{JM}$  652  
 Roesener,  $\text{L}$  260 —  
 261  
 Rösemer,  $\text{L}$  237 — 284  
 —  $\text{DStM}$  1015  
 Roefler,  $\text{L}$  437  
 Röfing,  $\text{M}$  563  
 Roefinger,  $\text{J}$  843  
 Röfjinger, Rechn. Rat  
 679  
 Röfjinh,  $\text{M}$  337  
 Röesler,  $\text{J}$  909  
 —  $\text{DL}$  556  
 — —  $\text{L}$  179 — 344  
 Röeler,  $\text{J}$  208 — 210  
 — 970  
 —  $\text{StM}$  334  
 — —  $\text{Int. Rat}$  45  
 Roefling,  $\text{L}$  965  
 Roekner,  $\text{GMZ}$  678  
 Roeknid,  $\text{J}$  390  
 Röffel,  $\text{GDM}$  412  
 Röffemann,  $\text{L}$  238  
 Frhr. v. Röffing, Oberst  
 314 — 585  
 — — Oberst 577  
 — — Freg. Kapit. 94  
 — — —  $\text{M}$  564 — 727  
 Roessler,  $\text{DL}$  256  
 — —  $\text{Kr. Ger. Rat}$  48  
 Rössner,  $\text{M}$  930  
 Röffel,  $\text{J}$  233  
 Röfjert,  $\text{DStB}$  821  
 Röfjina,  $\text{R}$  918  
 — —  $\text{L}$  337  
 Roefler,  $\text{GL}$  253  
 — —  $\text{GM}$  230 — 932  
 — —  $\text{M}$  924  
 — —  $\text{DL}$  179  
 — —  $\text{L}$  592  
 — —  $\text{Baurat}$  675  
 Röfjler,  $\text{L}$  187 — 607  
 — 894  
 — —  $\text{Jh}$  993  
 — —  $\text{DL}$  906  
 — —  $\text{J}$  120
- Roefner,  $\text{L}$  233  
 Röfner, Rechn. Rat 945  
 Röfjler, Oberst 471  
 u.  $\text{R}$ .  
 Rötger,  $\text{L}$  406  
 Roethe, Oberst 603  
 Roether,  $\text{M}$  415  
 — —  $\text{R}$  448  
 Rötzig,  $\text{J}$  293  
 Rötzelein,  $\text{J}$  793  
 Roethcher, Oberst 615  
 — —  $\text{M}$  155  
 Röttelen,  $\text{R}$  459 u.  $\text{R}$ .  
 Rötter,  $\text{J}$  353  
 Röttger,  $\text{L}$  233 — 483  
 — —  $\text{GMZ}$  678  
 Roettig,  $\text{J}$  282 — 569  
 Röttiger,  $\text{L}$  558  
 Röttinger,  $\text{DL}$  532  
 Roehschke,  $\text{L}$  456  
 Röber, Oberst 685  
 — —  $\text{DL}$  555  
 Roever,  $\text{M}$  547  
 Röwer, Rechn. Rat 673  
 Rogalia,  $\text{M}$  1009  
 — v. Dieberstein,  $\text{GL}$   
 52  
 — — — Oberst 304  
 — — — Oberst 427  
 — — —  $\text{M}$  113 — 249  
 — — — 463 — 644 —  
 690  
 — — —  $\text{J}$  129 — 131  
 — — — 146 — 380  
 — — —  $\text{DL}$  1035  
 — — —  $\text{L}$  114 — 375  
 Roger,  $\text{DL}$  550  
 Rogge,  $\text{GL}$  697  
 — Oberst 17  
 — Oberst 715  
 — —  $\text{M}$  242 — 285 — 479  
 — —  $\text{L}$  289 — 351 — 402  
 — 755  
 — —  $\text{M}$   $\text{Jh}$  652  
 — —  $\text{FwM}$  1037  
 — —  $\text{Div. Jfr.}$  60  
 Frhr. v. Roggenbach,  
 Oberst 1019  
 Roggenbach,  $\text{R}$  613 u.  $\text{R}$ .  
 Ritter u. Ebler v. Ro-  
 alster,  $\text{GM}$  454  
 — — — Oberst 48  
 — — — —  $\text{M}$  727  
 — — — —  $\text{DL}$  454  
 — — — —  $\text{L}$  454  
 Rogl, Oberst 805  
 Rogner,  $\text{GM}$  849  
 v. Rogowski,  $\text{GL}$  696  
 Rog,  $\text{J}$  555  
 — —  $\text{L}$  789



Rohbe, <i>GM</i> 880	v. Rohr, gen. v. Wahlen- Jürgab, <i>DL</i> 270	Rombera, <i>M</i> 517	Roscher, <i>DL</i> 582
— Oberst 6 — 707	Rohrbach, <i>L</i> 360	— <i>S</i> 971	— <i>L</i> 514
— Oberstlt 135	— <i>DETM</i> 601 u. <i>N.</i> — 747	— <i>L</i> 266	— <i>GM</i> 1041
— <i>M</i> 37 — 52 — 317	— <i>DL</i> 985	— <i>FDL</i> 1037	Roschlan, <i>L</i> 901
— 646 — 1007	Rohrbed, Oberst 633	— <i>GM</i> 391	Roschlaub, <i>StB</i> 266
— <i>S</i> 174 — 370 — 533	— <i>M</i> 380 u. <i>N.</i>	— <i>DETM</i> 339	Roschmann, <i>M</i> 829
— 1029	— <i>DL</i> 182	— <i>DETM</i> poth. 671	— 974
— <i>DL</i> 306 — 371 —	— <i>GM</i> 221	Trhr. v. — <i>M</i> 130	v. — <i>GM</i> 996
522 — 558	— <i>DL</i> 182	— — <i>S</i> 228 — 255	Rosched, <i>L</i> 300
— <i>L</i> 156 — 264 — 264	— <i>GM</i> 221	— — <i>N</i> 740	Rose, <i>M</i> 348 — 555 —
— 269 — 503 —	— <i>Heeresanwalt</i> 74	Romels, <i>L</i> 969	583 — 584 — 825
543 — 892	Rohrberg, <i>L</i> 215	— <i>FDL</i> 854	— <i>S</i> 141 — 297 — 324
— <i>bBZM</i> 654	Rohrmann, <i>DL</i> 489	Rommel, <i>GM</i> 615	— 908
— <i>StM</i> 319 — 487	— <i>L</i> 245 — 245	— <i>S</i> 973	— <i>DL</i> 304 — 583
( <i>Fr.</i> v. — <i>M</i> 1023	v. Rohrscheidt, <i>GM</i> 702	— <i>N</i> 1000	— <i>L</i> 156 — 222 — 213
— — <i>N</i> 439	— — Oberstlt 3 — 181	— <i>DL</i> 975	— 324 — 405 —
Rohden, <i>L</i> 342	— — <i>M</i> 650	— <i>DETM</i> 274	422 — 536
von — <i>L</i> 169 — 231	— — <i>S</i> 25	v. — Oberst 62	— <i>DETM</i> 309
Rohdenwald, <i>GM</i> 16 —	— — <i>N</i> 433 — 462	Rommela, <i>L</i> 828	v. — <i>L</i> 403
307	— — <i>DL</i> 185 — 433	Rommela, <i>Wrlf. Geh.</i>	Rosemann, <i>S</i> 220
— <i>DL</i> 254	— — <i>L</i> 172 — 277	Ob. <i>Ar. Rat</i> 766	Rosen, <i>L</i> 352
— <i>L</i> 215 — 215 — 457	Rohrschneider, <i>L</i> 192	Rommeler, <i>DETM</i> 202	v. — <i>GM</i> 702
— 546	Rohrsen, <i>DL bBZM</i> 660	Romundt, <i>GM</i> 617	— — <i>DL</i> 369
— <i>Baurat</i> 946	Rohst, <i>GM</i> 562	Ronde, <i>Int. Rat</i> 775	— — <i>L</i> 117
Ruhe, <i>GM</i> 865	de le Roi, Oberstlt 485	Ronge, <i>GM</i> 499	Trhr. — Oberst 208
— <i>M</i> 789	— — <i>M</i> 1023	Ronide, <i>DL</i> 253	— — <i>M</i> 144
Rohland, <i>DL</i> 388	Roid, <i>L</i> 283	Ronke, <i>DL</i> 338	— — <i>N</i> 424
— <i>DL</i> 805	Rokohl, <i>BZ</i> 657	Ronnenberg, <i>L</i> 485	— — <i>L</i> 751
Rohleder, <i>S</i> 140 — 195	— <i>Baurat</i> 676	v. Roon, <i>M</i> 123 — 406	( <i>Fr.</i> — — <i>S</i> 490
— <i>L</i> 344	Roland, Oberstlt 1019	— 501 — 688	Rosen, <i>S</i> 474
Rohlfing, <i>S</i> 489	— <i>DL</i> 590	— — <i>N</i> 740	Rosenbauer, <i>S</i> 364
— <i>L</i> 539	Trhr. v. Rolf, Oberstlt	— — <i>DL</i> 122	— — <i>DL</i> 803
— <i>GM</i> 1041	87	— — <i>L</i> 119	Rosenbaum, Oberstlt
— <i>StM</i> 269	Rolfss, <i>S</i> 583 — 1029	Rooß, Oberst 98 —	501 — 715
— <i>Geh. Baurat</i> 74	Rolfss, <i>M</i> 565	611	— — <i>M</i> 593 — 626
Rohlfß, <i>DL</i> 252	Rolin, <i>L</i> 137	— — <i>M</i> 248 — 494 —	— — <i>DL</i> 193
Rohloff, <i>S</i> 542	Roll, Oberstlt 346	727	— <i>L</i> 547 — 553
— <i>N</i> 606	— — <i>M</i> 206	— — <i>S</i> 576	— <i>GM</i> 746
— <i>L</i> 604	Rolla bu Rojev, <i>M</i> 252	— — <i>L</i> 576 — 753	— <i>DETM</i> 441
Rohm, <i>BZ</i> 653	Rolle, <i>L</i> 284 — 918	v. — Oberst 684	— — <i>Rech. Rat</i> 680
Rohmann, <i>L</i> 153 —	— <i>Studienrat</i> 941	— — Oberstlt 143	Rosenbed, <i>DL</i> 816
302	— — <i>L</i> 316	Roose, <i>StB</i> 472	Rosenberg, <i>M</i> 143
— — <i>M bBZM</i> 653	Rollenhagen, <i>DL</i> 223	Roos, Oberstlt 466	— 390
Rohmeber, <i>DL</i> 785 —	— — <i>L</i> 305	— — <i>DL</i> 910	— — <i>DL</i> 497
786	Roller, <i>S</i> 175	Bar. v. der Ropp, <i>L</i> 118	v. — <i>GM</i> 473
— — <i>L</i> 803	Rollmann, <i>L</i> 236 — 289	— 401 — 402	— — Oberst 208
Rohowatsky, <i>S</i> 585	Roloff, Oberstlt 687	v. Roques, <i>GM</i> 185	— — Oberstlt 113 —
Rohr, Oberstlt 127	— — <i>M</i> 565	— — Oberst 250	215 — 314 — 506
— — <i>S</i> 590 — 932	— — <i>DL</i> 568	— — Oberstlt 13 — 14	— 514 — 645 — 688
— — <i>DL</i> 322	— — <i>L</i> 478	— — <i>M</i> 257 — 419 —	— 688
— — <i>L</i> 147 — 166	Trhr. v. Rolshausen, <i>M</i>	727	— — <i>M</i> 466 — 506 —
— v. Sallerstein, <i>M</i>	62 — 1023	— — <i>GM</i> 258	727 — 727
436	— — — <i>S</i> 736	Rorich, <i>S</i> 366	— — <i>DL</i> 374 — 473
v. — Oberstlt 715	v. Rom, Oberst 957 —	Rosa, <i>DL</i> 848	u. <i>N.</i>
— — — <i>M</i> 157	997	v. Rojainsky, <i>GM</i> 139	— — — <i>L</i> 114
— — — <i>S</i> 468	Romahn, <i>L</i> 197 — 326	— — — <i>M</i> 117 — 559 —	— — — <i>Gruszczyński, L</i>
— — — <i>DL</i> 112 — 112 —	Trhr. v. Roman,	1023	140
120 — 400 — 409	Oberstlt 823	Rosbach, <i>L</i> 161	— — — <i>Gruszczyński, GM</i>
— 491	— — — <i>S</i> 833	Rosch, <i>DL</i> 232	696
— — — <i>L</i> 146	Rombach, <i>L</i> 1007	Roscher, <i>M</i> 727	— — — — <i>M</i> 107 — 215

- v. Rosenbergs-Grunds-  
czynski, § 139 —  
215  
— — — R 421  
— — — DL 516  
— — — Lipinski, GL 55  
— — — Oberst 87 —  
117  
— — — Oberstlt 496 —  
951  
— — — M 1023  
— — — § 476  
— — — DL 121  
Fhr. — — M 727  
— — — R 25 — 128 —  
402 — 449  
Rosenberger, WM 841  
— M 837  
— § 836  
— L 829  
— WM 771  
Rosenbüsch, GL 1038  
— Oberstlt 819  
— § 570  
Rosenbrank, WM 701  
— M 539  
— § 581 — 581  
Rosenbahr, Oberstlt 473  
Rosenfeld, L 180  
— Geh. Konigl. Rat 76  
— § 115  
— GLDZ 680  
Rosengarten, M 727  
Rosenhagen, M 727  
— § 505 — 1029  
— DL 177  
— L 554  
Rosenhauer, § 792  
— DL 791  
— L 803 — 843  
Rosenmerzel, § 860  
Rosenmüller, M 935  
Rosenow, Oberst 210  
— M 379  
— DL 520  
— L 566  
Rosenjahn, § 816  
Rosenjuel, L 309 —  
474  
v. — M 727  
Rosenkranz, M 537  
— § 539  
— L 284  
Rosenstock, DL 339 —  
595  
— v. Rhued, M 985  
Rosenthal, Oberstlt 315  
— § 202  
— DL 229 — 800  
— L 217 — 524  
Rosenthal, WM 233  
— DL 489  
— DL 184  
v. — Oberstlt 715  
Ritter u. Ebler — — M  
273  
Rosler, § 172 — 497  
— L 184 — 570 — 988  
Ritter v. — M 788  
Rosetti Colescu, DL  
290 — 290  
Rosin, § bZM 663  
Rosinski, L 260  
Roske, DL 282  
Roskoten, M 1023  
Roski, DL 299  
Rossum, § 234  
Rost, Oberstlt 541 u. N.  
— § 936  
— L 208 — 240 — 284  
— Min. Rat 90  
— § 935  
v. — R 457  
— — — DL 480  
Rostalski, DL 317  
v. Rosiken, Oberstlt 615  
Rostock, Oberst 531  
— Oberstlt 684  
— DL 214 — 494  
Rostock, § 1029  
Rost, DL 259  
— L 174 — 347  
Rostbach, WM 922  
— DL 556  
— L 368 — 905 —  
928  
Rostberg, M 936  
— DL 252  
— L 147 — 921 — 923  
— Fw § 944  
— WM 920  
Rostdeutscher, § 488  
Rostkath, DL 579  
Rostkopf, L 804  
Rostothien, M 593  
Rostmann, DL 839 —  
842  
— L 784  
Rostmüller, WM 821  
Rostny, Oberst 1017  
— L 540  
Rostenschner, Oberst 898  
— DL 464  
— Friczsche, § 163  
Fhr. v. Rotberg, WM  
28  
— — — Oberst 138 — 707  
— — — Oberstlt 223  
— — — M 727  
— — — L 287 — 828  
Rotenberg, M 1009  
Rotenberger, L 821  
Fhr. v. Rotenhan, WM  
867  
— — — Oberst 117  
— — — Oberstlt 8 — 871  
— — — M 117 — 727  
— — — R 427  
— — — L 443 — 468  
Rotermund, § 388  
— Heeresanwalt 51  
Roters, § 192 — 299  
— L 375  
Rotfuchs, L 752  
Roth, Oberst 17  
— Oberstlt 765  
— M 307 — 456 — 594  
— 727 — 783 — 871  
— 898 — 990 — 999  
— § 314 — 359 — 365  
— 797 — 832 — 930  
— M 740 — 991  
— DL 445 — 445 —  
607 — 798 — 932  
— 985  
— L 179 — 237 — 244  
— 307 — 320 — 375  
— 413 — 500 — 548  
— 557 — 791 — 793  
— 829 — 930 — 980  
— DL 845  
— GL 228  
— DL 435  
— Reichs-Milit. Ger.  
Rat 1005  
— Kr. Ger. Rat 51 —  
884  
— Baurat 863  
— Rechn. Rat 861  
— § 784  
v. — § 539 u. N.  
Rothader, Ob. Reg.  
Baurat 45  
Rothardt, WM 562  
— § 550  
Rothe, Oberst 891  
— M 226 — 563 — 637  
— 926 — 931  
— § 567 — 576 — 578  
— M 920  
— DL 545 — 586 —  
909  
— L 582 — 920 —  
933  
— WM 1040  
— WM 354 u. N. —  
1041  
— DL (poth. 671  
Rothensacker, WM  
806  
Rothensbücher, Oberst 7  
v. Rothenburg, M 543  
Gr. — — L 124 — 917  
— 917  
Rothensbüser, DL 290  
Rothenstein, GL 547  
Rother, M 242  
— DL 164 — 189 —  
590  
— L 209 — 568  
— WM 651  
— Fw DL 661  
— GL 171  
Rothert, M 1011  
— DL 535  
Rothleppel, GL 819  
v. Rothfisch u. Panthen,  
GL 695  
— — — M 395 — 442  
— — — R 740 — 1033  
— — — DL 442 —  
1015  
— — — L 415 — 430  
Gr. — — — Irach, GL  
31  
— — — § 1029  
— — — R 422  
— — — DL 442  
— — — Fhr. v. — DL  
410  
Rothlauf, Oberst 870  
— M 910  
— § 872  
— L 282  
Rothmaler, Oberstlt 537  
— M 1013  
— § 749  
Rothmann, Oberst 545  
— M 621 — 1023  
— L 546 — 547  
Fhr. v. Rothmann,  
Oberst 467  
— — — Oberstlt 715  
— — — L 468  
Rott, Oberst 682  
— L 146 — 809  
Rotte, WM 562  
— DL 292  
Rotten, M 567  
Rottenburg, DL 599  
Rottenborf, L 613  
Rotter, L 338 — 536  
Rottka, Oberstlt 947 —  
948  
— DL 907  
Rottler, L 805  
Rottmann, § 900  
— L 168  
Rottner, L 361  
Rottorf, M 133

- Kottschall, WM 51  
 Kottstod, L 338  
 Köttinger, StB 312  
 Kotholl, M 337  
 — S 336  
 v. Kour, M 522  
 Kowe, S 237  
 Kowold, StB 346  
 Kob, DL 590  
 — L 209  
 von — M 546  
 — L 143  
 Koyed, StB 399  
 Koyl, M bBM 653  
 Kozin, L 482  
 v. Kózydi, M 555  
 v. Kozynati, S 141  
 Kubach, S 390  
 Kubahn, DL 577  
 — L 577  
 Kube, L 965  
 Kubel, L 169  
 Kuberkauer, M 783  
 — B 829  
 Kubisch, L 158  
 Kubner, S 804  
 — B 837  
 Kuch, L 306  
 Kuchab, DJ 607  
 Kuchte, Oberst 807  
 Kuchti, Oberst 791  
 — DL 805  
 Kud, DL 970  
 Kudbeschel, S 800  
 Kudenbrod, S 973  
 Kuderer, L 796  
 v. Kudteschel, DL 177  
 Kubat, DL bBM 660  
 Kubelius, Min. Rat 29  
 Kubeloff, Oberst 194  
 — M 550  
 — DM 745  
 — StM 268  
 Kubelsdorff, Oberst 621  
 — DL 546  
 — L 753  
 Kubersch, DL bBM 843  
 Kubersdorf, S 321  
 Kubhart, DL 607  
 — L 911  
 Kubloff, Oberst 490  
 — S 634 — 909 — 926  
 — DL 152 — 154 — 452 — 898  
 v. — DL 148  
 — L 148 — 148  
 Kubnick, L 305
- v. Kubno-Kubzinski, M 476  
 — S 736  
 — M 1033  
 — DL 414 — 415 — 1035  
 — L 753  
 Rudolf, M 831  
 Rudolf gen. Kühnlein, DL 487  
 Rudolfi, S 999  
 Rudolph, WM 94  
 — WM 321  
 — Oberst 154 — 685  
 — Oberst 688 — 690 — 715 — 715  
 — M 149 — 155 — 513 — 594  
 — S 248 — 507 — 583 — R 415  
 — DL 159 — 162  
 — L 256 — 378 — 608  
 — DL bBM 660  
 — DM 341 — 571  
 — DM 831  
 — DM 883  
 — Geh. Kr. Rat 775  
 — Ev. Pfr. 635  
 — StB 241  
 — WM DJ 678  
 Rudolphi, S 192  
 v. — Oberst 442 — 1019  
 — M 524  
 Rudorff, Oberst 620  
 — M 527  
 — DL 330  
 — L 592  
 v. — Oberst 190  
 — S 138  
 Rudy, Rechn. Rat 295  
 Rudzki, L 817  
 Rüb, L 808  
 Rübcl, DL 217  
 Rüber, Oberst 794  
 — Oberst 799  
 Rübcsamen, WM 682  
 — S 474  
 — L 170  
 Rübke, M 258  
 Rübmann, M 167  
 Rübjam, DL 822  
 — Rechn. Rat 628  
 Rübwell, Oberst 572  
 Räder, M 260  
 — L 399  
 — DM 748  
 — WM DJ 680  
 v. — Oberst 786  
 — Oberst 871
- Rüdert, M 727  
 — DL 301  
 Rüdrien, L 367  
 Rüdward, Oberst 268  
 Rübcl, M 830  
 — S 736  
 — DL 596 — 783  
 — L 171 — 540  
 Ruederer, S 800  
 v. Rübgesch, Oberst 707  
 Ruediger, R 443  
 v. — R 1033  
 Rübiger, WM 697 — 867  
 — S 492 — 1027  
 — DL 571  
 — L 259 — 318 — 926  
 v. — Oberst 643  
 — M 902  
 — StM 335 u. N.  
 Rübinger, Oberst 870  
 — L 812 — 1009  
 Rübörff, M 440  
 Rübdt, DJ 989  
 Frhr. — v. Gollenberg,  
 Oberst 469 — 507  
 — M 287  
 — S 287  
 — L 287  
 Rues, DL 519  
 Ebler v. — auf Hausen-  
 bors, Oberst 769  
 Ruffert, DL 892  
 — StB 892  
 Rügcr, S 388  
 — DL 782 — 842  
 — DM 746  
 Rüggenmann, R 613  
 Rühc, DM 511  
 Rühli, S 330 — 789 — 832  
 — DL 810  
 — L 165  
 — Rechn. Rat 470  
 — B 573  
 Rühslan, R 417  
 Rühle, Oberst 948  
 — M 691  
 — L 259 — 899  
 — v. Pilsenstein, M 533 — 537 — 890 — 905  
 — S 716  
 — DL 533  
 — L 272 — 531  
 — StM 482  
 Rühsemann, M 938  
 — S 915  
 Rühling, Laz. Insp. 862  
 Rühmann, Oberst 893  
 — 898
- Rühmeforf, DL 254  
 Rühing, DL 900  
 v. Rühler, L 462  
 Rühler, S 557  
 Rühpel, StB 577  
 Rühpell, WM 699  
 Frhr. v. Ruypprecht, S 86  
 Rühstow, WM 62  
 — S 637  
 Ruch, L 368  
 Ruche, L 286  
 Rüter, S 512  
 — DM 339  
 — B 345  
 Rütgers, DL 448  
 Rühling, Oberst 645  
 v. Rüte, M 1023  
 Rüttinger, DL 179  
 Rüh, StM 133  
 v. Rügleben, WM 465  
 — M 1023  
 Frhr. — S 736  
 Ruff, M 979  
 — S 838  
 — DL 512  
 Ruffer, DL 541  
 Frhr. v. Ruffin, Oberst 776  
 Ruge, M 1023  
 — S 350 — 588  
 — L 201 — 333 — 350 — StM 891  
 Rugel, DJ 293  
 Ruge, StB 414  
 Rugmann, M 727  
 Ruhbaum, DL 492  
 — DM 124  
 Ruhl, DL StB 464  
 — B 216  
 Ruhland, Rechn. Rat 811  
 Ruhe, DL 191  
 Ruhnan, Oberst 300  
 Ruhr, M 172  
 — DL 478  
 Ruhrstrat, M 532  
 — R 442  
 — DL 442 — 514  
 — L 280 — 295  
 Ruhwandel, Oberst 765  
 Ruibisch, WM 824  
 Ruith, Oberst 851  
 Ritter v. — WM 768  
 Rulan, S 288 — 792  
 Rulan, Oberst 237  
 Rühling, Laz. Insp. 862  
 Rulniewicz, BM 651  
 — DL bBM 660

- von Rumänien, König  
 Carl I. Majestät, 467  
 Runbaum, S 102  
 Runbucher, S 807 —  
 811  
 Runland, M 340  
 — DL 317  
 — L 317  
 — StB 486  
 Runler, DL 531  
 — Nr. Ger. Rat 63  
 Rummel, Oberst 1019  
 — L 508 — 555  
 — ZM 993  
 — GM 367  
 — Zt. Rat 45  
 — GM 509  
 Rummelpacher, DL  
 323  
 Rummelt, B 285  
 v. Rumohr, M 115  
 — L 441  
 Runy, L 153  
 — ZvDL 660  
 — StM 517  
 — Ob. Nr. Ger. Rat 42  
 Runpe, L 558  
 Runpel, GM 397  
 Runpf, S 341  
 — L 527  
 — StM 527  
 — Chemiker 853  
 Rumpff, M 503  
 — L 521  
 Runsch, L 331  
 Runschötzel, GbM 493  
 Runz, L 895  
 Runzel, M 445  
 v. — GL 37  
 Runde, M 257 — 351  
 — L 334  
 v. Rundestedt, GM 699  
 — Oberst 362  
 — Oberst 9 — 419  
 — M 40 — 49 — 93  
 — L 399  
 Runge, Oberst 368 —  
 451  
 — M 636 — 1007 —  
 1023  
 — S 141 — 315 — 358  
 — 547 — 588 —  
 588  
 — DL 447 — 463 —  
 590  
 — L 25 — 25 — 142  
 — 147 — 186 — 536  
 — 542  
 — DStM 150 — 939  
 — Vch. Nr. Rat 35  
 Runge, Rechn. Rat 489  
 — B 139  
 Runkel, M 817  
 — S 363  
 Runnebaum, M 381  
 u. N.  
 — S 385  
 Runte, L 548  
 — Rechn. Rat 504  
 Ruoff, Oberst 957  
 — M 975  
 — S 979  
 — DL 979 — 980  
 Rupé, L 920  
 Ruperti, L 491  
 Rupp, GM 868  
 — S 313 — 989  
 — DL 301  
 — L 842 — 987  
 — DStM 158  
 — StB 891  
 — DZ 316  
 Ruppe, S 478  
 Ruppel, L 176 — 752  
 — DZ 612  
 Ruppertsberg, M 252  
 — L 253  
 Ruppert, M 531  
 — S 358  
 — M 608 — 612  
 v. — S 258 — 481  
 Rupprecht, M 563  
 — S 803  
 — DL 605  
 — L 171 — 229 — 808  
 834  
 — GM 882  
 Ruppricht, Oberst 246  
 — Oberst 291  
 Ruprecht, Oberst 715  
 — S 1029  
 — M 445  
 — L 502  
 — B 253 — 276  
 — S 253  
 Rusch, M 550  
 — S 1029  
 Rusche, GL 46  
 — DL 411  
 — L 411 — 751 — 755  
 Ruschenbusch, M 390  
 Ruscher, GM 925  
 Ruslaub-Andresen, M  
 606  
 Ruffel, L 134  
 Ruffell, M 472  
 — S 736  
 — L 490  
 Rust, Oberst 630  
 — M 860  
 — S 40 — 283  
 Rus, L 238 — 967  
 v. Rusdorf, Oberst 715  
 — L 126 — 449  
 Ruswurm, S 594 —  
 597 — 990  
 Ruth, ZM 652  
 — B 410  
 Ruthardt, M 978  
 — DL 1000  
 Ruthenberg, ZDL 1036  
 — Rechn. Rat 681  
 Rutkowski, L 326  
 Rutisch, DL 553  
 Rutte, L 137  
 Ruttmann, M 821  
 Ruß, M 852  
 — DL 844  
 — L 364  
 v. Ruville, GM 98  
 — M 126  
 — S 165  
 — L 469  
 Rühiner, M 565  
 Rühl, Oberst 488  
 — M 647  
 Rühfel, S 909  
 Rzesnişel, L 585  
  
**S.**  
 Saal, Oberst 262  
 — M 727  
 — S 223 — 242  
 — DL 224 — 457  
 von — S 568  
 — DL 534  
 Saalfrank, L 807  
 Saalmann, L 930  
 — StM 351  
 — DL 502  
 Saam, S 913  
 Saar, GM 120  
 — DStM 420  
 Saarbours, Oberst 684  
 Saatweber, Oberst  
 514  
 — DL 1036  
 Saah, L 567  
 Sabarth, GM 700  
 Sabbath, DL 519  
 — L 341  
 Sabel, Oberst 715  
 Sabinaki, S 183  
 Sabitrowski, L 176  
 Sackebacher, ZDL 853  
 Sacher, L 209  
 Sack, GL 694  
 — Oberst 589  
 — Oberst 715  
 — M 564 — 566 —  
 595  
 — S 297  
 — DL 361 — 788  
 — L 209 — 574  
 — StM 120  
 — GL 678  
 — Milte, GM 331  
 v. — GL 90  
 — S 390  
 — L 507  
 Sackse, M 281 — 991  
 — S 342  
 — DL 346  
 — L 514  
 — GM 131  
 von Sacksen, König  
 Friedrich August III.  
 Majestät 397 u. 801  
 — des Königs Ma-  
 jestät 890, 917, 918,  
 924 u. 926  
 — Kronprinz Georg,  
 Herzog zu Sachsen  
 N. S., Oberst 890  
 u. 969  
 — — Herzog zu  
 Sachsen, M 127 u.  
 805  
 — Prinz Johann  
 Georg, Herzog zu  
 Sachsen N. S., GbM  
 397, 900 u. 969  
 — Prinz Friedrich  
 Christian, Herzog zu  
 Sachsen N. S., S  
 890 u. 969  
 — — Herzog  
 zu Sachsen N. S.,  
 M 455  
 — Prinz Ernst Hein-  
 rich, Herzog zu  
 Sachsen N. S., M 890  
 — Großherzog Wil-  
 helm Ernst, N. S.,  
 GbZ 277 u. 918  
 — Altkönig, Herzog  
 Ernst II. S., GbZ  
 334 u. 914  
 — Erbprinz Georg  
 Moritz, Herzog zu  
 Sachsen S., L 335  
 — Coburg und Gotha,  
 Herzog Karl Edu-  
 ard N. S., GbZ 279  
 u. 919

von Sachsen - Coburg und Gotha, Herzogin Maria Kats. S. 113	Saestel, L 162	v. Saldern, L 280 — 109 — 409	Salzenberg, DL 569 — L 566
— Meiningen, Herzog Georg II. S., GbZ 178 u. 882	Saeger, DL 254 — L 542	— Ahlimb, S 736	Salzer, S 989
— Herzog Bern- hard III. S., Gen. Oberst 142 u. 903	Säger, L 320 — Kr. Ger. Rat 99	Saleder, DL 145	Salzmann, Oberst 971 — M 90 — 1023
— Herzogin R. S. 144	Saeger, L 161	Salémon, M 330	— S 539 — 584 — 903 — L 216 — 231 — 261 — 971
— Prinz Friedrich, Herzog zu Sachsen D., GL 280	Saefzer, L 293 — 293	de Salengre Drabbe, DL 172 — 192	— GDM 806 — 1011 v. — S 736
— Prinz Ernst, Herzog zu Sachsen D., Oberst 22	Sälzer, L 526	Salenz, S 204	Salzheber, Div. Wfr. 37
— Prinz Georg, Herzog zu Sachsen D., S 280 u. 421	Saemann, DL 215	Salenwsk, S 419	Salzwebel, DL 588 — 590
— Prinz Ernst, Herzog zu Sachsen, L 280 u. 421	Saemmer, R 825	Salffner, DL 192	— S bZM 659
— Prinz Bern- hard, Herzog zu Sachsen D., L 280	Sämmer, WM 796 — Oberst 870	Salger, EtM 826	— WM 1040
— Weimar, Prinz Wilhelm, Herzog zu Sachsen S., Oberst 22	Saenger, GL 43 — Oberst 202 — 216 — M 172 — 443 — 507	Frhr. v. Sals-Soaglio, R 403	Games, M 618 — 727
— Prinz Albert, Herzog zu Sachsen S., R 401	v. — M 476 — S 476 — 736 — L 476	Salisch, M bZM 662 v. — Oberst 501 — 632	Gamecki, Oberst 429 v. — DL 493
Sachsenberg, DL 438	Sänger, L 975	— — S 207	Samhaber, GL 849 — L 784 — 784
Sachsse, L 495	S bZM 660	— — Marcklinz, L 425	Sammet, L 286
Sachsse, Oberst 305	Sättler, DL 901	Salkowski, M 206	Sammler, M 864
Sachsse, Oberst 910	— DZ 931	Sallet, L 369	Samolewis, DM 147
— S 934	b. Safferling, Oberst 830	Salin, M 588 — DL 314	Samson, Oberst 715 v. — Himmelfjærn, L 941
— S 484	— DL 834	zu — Horstmar, Fürst Otto, M 22	Samwer, WM 529 — DL 25
Sachsse, S 266	Saffran, S 736	— — Prinz Eduard, GdR 1	Sand, Oberst 799 — L 161
Sachtleben, DZ 613	v. Safft, L 131 — 510	— — Prinz Emich, R 399	Sandau, DZ 416
Sadt, GbM 693	Sagebiel, L 253	— — Prinz Wilhelm, R 23	Sandberger, L 830
— Oberst 641	Sager, L 350 — 351	— — Reifferscheidt- Krautheim und Dyd, Fürst Alfred, Oberst 22	Sandel, S 237
— M 1023	Sagerer, S 791 — 838	— — Calin, Erbprinz Emanuel, R 23	— Kr. Ger. Rat 962
— DL 469 — 810 — 1035	Sagert, L 200	— — Prinz Franz, S 23	v. Sanden, Oberst 707
— L 340 — 753	Sagmeister, Rechn. Rat 861	v. Salmuth, M 1023	— — M 689
— DL bZM 657	Sahla, L 251	— — S 120	— — DL 425
— DL 150	Sahn, L 323	Frhr. — WM 138	— — L 409 — 452
v. — S 736	Sahnner, DL 267	— — R 442	Frhr. — Tuffainen, L 456
— DL 229	v. Sahr, L 917	— — DL 121	Sander, Oberst 40 — Oberst 225 — 437
— L 229	Saigge, L 435	— — L 116	— M 118 — 221 — 297 — 727
Sadmann, L 343	— Geh. Raurat 68	Salomon, Oberst 689	— S 527
Sadnosky, M 356 — 470	Ritter v. Sailer, DL 813	— — S 582	— DL 153 — 253 — 348 — 368 — 378
Sabée, L 310	Salowski, DL 304 — L 304 — 305	— — L 175 — 577 — 577 — 613	— — S 527
Sadler, L 201	Salb, Oberst 841 — L 842	— — S bZM 659	— — DL 53 — 568
Sadrinna, S 509	Salbach, M 1023 — DL 931	v. Salplus, S 110	— L 277 — 457 — 525 — 554 — 571 — 574
Sadrozinski, S 105 — 193	Salberg, EtM 826	Salter, L 528	— WM 745
	Salbey, S 791	v. Salviati, L 493 — 434 u. R.	— S 369
	— GDM 808	Salvisberg, DL 813	Sanders, L 574
	Salcher, L 802	Salz, EtZ 175	v. Sandersleben, Oberst 942 — 947
	Salchow, L 342	Frhr. v. Salza u. Nichtenau, R 917	— — M 914
	— DL 547	Salzberger, S 789	
	— S 558	Salzenberg, GL 576	
	v. Saldern, Oberst 275 u. R.		
	— M 858 — 727 — 727		
	— R 466 — 1033		

- v. Sandersleben,  $\mathcal{H}$  915  
 — — — — —  $\mathcal{L}\mathcal{L}$  952  
 Sandkamp,  $\mathcal{M}$  828  
 Sandkuhl, Oberstlt  
 1019  
 — — — — —  $\mathcal{M}$  191  
 — — — — —  $\mathcal{H}$  355  
 — — — — —  $\mathcal{G}\mathcal{M}$  901  
 Sandler,  $\mathcal{R}$  825  
 — — — — —  $\mathcal{D}\mathcal{L}$  823 — 826  
 Sandner,  $\mathcal{M}$  827  
 — — — — —  $\mathcal{R}$  825  
 v. Sandrart,  $\mathcal{G}\mathcal{M}$  511  
 — — — — — 521  
 — — — — —  $\mathcal{L}\mathcal{L}$  478  
 — — — — —  $\mathcal{L}$  478  
 Sandreckfi,  $\mathcal{G}\mathcal{M}$  414  
 Sandrock,  $\mathcal{M}$  613  
 — — — — —  $\mathcal{L}$  357  
 Sandrog,  $\mathcal{D}\mathcal{E}\mathcal{M}$  136  
 v. Sandt,  $\mathcal{M}$  643  
 Sandtner,  $\mathcal{H}$  844  
 Sanne,  $\mathcal{H}$  299  
 Sannemann,  $\mathcal{L}$  368 —  
 368  
 Sanner,  $\mathcal{G}\mathcal{M}$  473  
 — — — — — Oberst 490  
 v. Sannow, Oberst 707  
 u.  $\mathcal{R}$ .  
 — — — — — Voettcher,  $\mathcal{M}$  383  
 Santelemau,  $\mathcal{L}$  582  
 v. Santen,  $\mathcal{M}$  439 —  
 727  
 Sarabeth,  $\mathcal{L}\mathcal{L}$  833  
 Sarburg,  $\mathcal{H}$  384  
 Sarebmann,  $\mathcal{M}$  507  
 Sarsfert,  $\mathcal{L}\mathcal{L}$  930  
 Sarnow,  $\mathcal{L}$  365  
 — — — — —  $\mathcal{E}\mathcal{M}$  528  
 v. Sarnowski,  $\mathcal{D}\mathcal{L}$  251  
 — — — — — 313  
 Saring,  $\mathcal{M}$  204  
 Sartig,  $\mathcal{H}$  375  
 — — — — —  $\mathcal{L}$  161  
 Fchr. v. Sartor auf  
 Gansheim,  $\mathcal{H}$  834  
 — — — — —  $\mathcal{D}\mathcal{L}$  819  
 Sartorius,  $\mathcal{H}$  299  
 — — — — —  $\mathcal{D}\mathcal{L}$  800  
 — — — — —  $\mathcal{L}$  142 — 257 — 312  
 — — — — — 438  
 — — — — — v. Bad, Oberstlt 61  
 — — — — — Fchr. v. Walters-  
 hausen,  $\mathcal{D}\mathcal{L}$  1035  
 Sasowsky,  $\mathcal{H}$  217  
 Sasse,  $\mathcal{M}$  95  
 — — — — —  $\mathcal{L}$  232 — 605  
 — — — — —  $\mathcal{E}\mathcal{L}$  133  
 v. — — — — —  $\mathcal{M}$  727  
 v. Sassen,  $\mathcal{M}$  1023  
 Sassenberg,  $\mathcal{M}$  252  
 Sash,  $\mathcal{M}$  325  
 — — — — —  $\mathcal{D}\mathcal{L}$  429 — 566  
 — — — — —  $\mathcal{L}$  527  
 Fchr. v. — — — — —  $\mathcal{D}\mathcal{L}$  568  
 — — — — —  $\mathcal{L}$  330  
 Sath, — — — — —  $\mathcal{L}\mathcal{L}$  431  
 Sauerath,  $\mathcal{D}\mathcal{E}\mathcal{M}$  1014  
 Sator, Oberstlt 811  
 — — — — —  $\mathcal{D}\mathcal{b}.$   $\mathcal{M}.$   $\mathcal{G}er.$   $\mathcal{N}at$  65  
 Satow, Oberstlt 686  
 — — — — —  $\mathcal{R}$  424  
 Satter,  $\mathcal{L}$  834  
 Sattig,  $\mathcal{M}$  727  
 — — — — —  $\mathcal{H}$  385 — 501  
 Sattler,  $\mathcal{H}$  522 — 522  
 — — — — —  $\mathcal{D}\mathcal{L}$  227 — 361 —  
 809  
 — — — — —  $\mathcal{L}$  315 — 522  
 Sattmann,  $\mathcal{D}\mathcal{L}$  579  
 Sauerzweig,  $\mathcal{L}$  147  
 — — — — — Schmidt,  $\mathcal{D}\mathcal{L}$  242  
 v. — — — — —  $\mathcal{G}\mathcal{L}$  62  
 — — — — —  $\mathcal{L}$  147  
 v. Sauten,  $\mathcal{G}\mathcal{L}$  697  
 — — — — —  $\mathcal{M}$  120 — 132  
 — — — — —  $\mathcal{R}$  132 — 1033  
 — — — — —  $\mathcal{D}\mathcal{L}$  112 — 132  
 — — — — —  $\mathcal{L}$  113 — 121 — 403  
 Sauer, Oberstlt 320  
 — — — — —  $\mathcal{M}$  246 — 413  
 — — — — —  $\mathcal{H}$  227 — 318  
 — — — — —  $\mathcal{D}\mathcal{L}$  211 — 226 —  
 265 — 458  
 — — — — —  $\mathcal{L}$  184 — 184 — 420  
 — — — — — 752  
 — — — — —  $\mathcal{M}$   $\mathcal{b}\mathcal{M}$  662  
 — — — — —  $\mathcal{M}$  855  
 — — — — —  $\mathcal{D}\mathcal{E}\mathcal{M}$  249 — 793  
 — — — — —  $\mathcal{E}\mathcal{M}$  665  
 — — — — — Int.  $\mathcal{N}at$  62  
 — — — — —  $\mathcal{E}\mathcal{L}$  907  
 — — — — —  $\mathcal{L}$  586  
 Sauerbrey,  $\mathcal{D}\mathcal{L}$  151  
 Sauerbrunn,  $\mathcal{M}$  979  
 Sauerhering,  $\mathcal{H}$  503  
 Sauerland,  $\mathcal{L}$  256  
 — — — — —  $\mathcal{L}$  521  
 v. Sauerma,  $\mathcal{R}$  50  
 Sauerzapf,  $\mathcal{D}\mathcal{L}$  283  
 Saul, Oberstlt 532 —  
 715  
 — — — — —  $\mathcal{D}\mathcal{L}$  549  
 — — — — —  $\mathcal{L}$  274  
 Saunier,  $\mathcal{M}$  288  
 Sause,  $\mathcal{H}$  893  
 — — — — —  $\mathcal{M}$   $\mathcal{b}\mathcal{M}$  661  
 Saur,  $\mathcal{H}$  637  
 — — — — —  $\mathcal{L}$  230 — 985  
 Ritter v. — — — — — Oberst 811  
 Saurbier,  $\mathcal{H}$  556  
 — — — — —  $\mathcal{L}$  176 — 245  
 Saurenhaus,  $\mathcal{L}$  310  
 Fchr. Saurma v. der  
 Felsch,  $\mathcal{L}$  400  
 Gr. — — — — — Dorzen-  
 dorf,  $\mathcal{R}$  1033  
 v. — — — — — Felsch, Oberstlt  
 643 — 1013  
 — — — — —  $\mathcal{M}$  395  
 — — — — —  $\mathcal{H}$  736 — 736  
 — — — — — 736  
 — — — — —  $\mathcal{L}\mathcal{L}$  400  
 — — — — —  $\mathcal{L}$  145 — 400  
 v. Saurin,  $\mathcal{G}\mathcal{M}$  87  
 Sauter,  $\mathcal{G}\mathcal{M}$  969  
 — — — — — Oberstlt 860  
 — — — — —  $\mathcal{D}\mathcal{L}$  290 — 518 —  
 595 — 983  
 — — — — —  $\mathcal{L}$  815 — 817 —  
 979  
 — — — — —  $\mathcal{D}\mathcal{L}$  832  
 Sauthoff,  $\mathcal{D}\mathcal{L}$  526  
 Sautler,  $\mathcal{M}$  508  
 Sautter,  $\mathcal{L}$  972  
 Sauvage,  $\mathcal{L}$  231  
 Sauvain,  $\mathcal{G}\mathcal{L}\mathcal{H}$  504  
 Sauvant,  $\mathcal{H}$  327  
 — — — — —  $\mathcal{D}\mathcal{L}$  528  
 v. Savoye, Oberstlt 826  
 Sawahki,  $\mathcal{D}\mathcal{L}$  523  
 Say,  $\mathcal{L}\mathcal{L}$  457  
 Sage, Oberst 646  
 — — — — — Oberstlt 881  
 — — — — —  $\mathcal{L}$  896 — 897  
 — — — — —  $\mathcal{D}\mathcal{L}$  428  
 Sager,  $\mathcal{M}$  188  
 — — — — —  $\mathcal{H}$  33  
 Sahn, Oberstlt 690  
 zu — Wittgenstein-  
 Berleberg, Fürst  
 Richard D.,  $\mathcal{R}$  960  
 — — — — — Prinz Otto,  
 $\mathcal{R}$  24  
 — — — — — Prinz Wolf-  
 gang,  $\mathcal{R}$  439  
 — — — — — Graf Felix,  
 $\mathcal{D}\mathcal{L}$  1035  
 — — — — — Graf Otto-  
 kar,  $\mathcal{L}\mathcal{L}$  287  
 — — — — — Fchenstein,  
 Prinz Georg,  $\mathcal{L}$  267  
 — — — — — Sayn, Fürst  
 Stanislaus,  $\mathcal{R}$  24  
 — — — — — Prinz Fried-  
 rich,  $\mathcal{D}\mathcal{L}$  1035  
 Scabell, Oberstlt 715  
 Scanzoni v. Lichten-  
 feld,  $\mathcal{G}\mathcal{M}$  867  
 — — — — —  $\mathcal{H}$  296 — 296  
 Scanzoni v. Lichten-  
 feld,  $\mathcal{D}\mathcal{L}$  294  
 — — — — —  $\mathcal{L}$  828  
 Seerl,  $\mathcal{D}\mathcal{L}$  742  
 Schaack, Div.  $\mathcal{F}r.$  74  
 Schaack,  $\mathcal{H}$  198  
 Schaaf, Oberst 797  
 — — — — — Oberstlt 798  
 — — — — —  $\mathcal{M}$  162 — 801  
 — — — — —  $\mathcal{P}\mathcal{r}\mathcal{N}\mathcal{J}$  673  
 Schaaff,  $\mathcal{L}$  161 — 179  
 v. Schaaffhausen,  $\mathcal{L}$  407  
 Schaaffhausen,  $\mathcal{L}$  300  
 Schaake,  $\mathcal{M}$  291 — 727  
 Schaal,  $\mathcal{M}$  979  
 — — — — —  $\mathcal{R}$  426  
 Schaar Schmidt, Oberstlt  
 715  
 — — — — —  $\mathcal{D}\mathcal{L}$  895  
 — — — — —  $\mathcal{L}$  239  
 v. Schab, Oberstlt 808  
 Schabel,  $\mathcal{G}\mathcal{L}$  86  
 — — — — —  $\mathcal{H}$  985  
 Schaber,  $\mathcal{H}$  361  
 Schablow,  $\mathcal{H}$  596  
 Schabrod,  $\mathcal{D}\mathcal{L}$  1035  
 Schach v. Wittgenau,  
 $\mathcal{G}\mathcal{L}$  30  
 — — — — —  $\mathcal{M}$  727  
 — — — — —  $\mathcal{L}$  409  
 — — — — —  $\mathcal{L}$  394  
 Schacherer,  $\mathcal{D}\mathcal{L}$  311  
 Schachinger,  $\mathcal{B}$  478  
 Schachschal,  $\mathcal{D}\mathcal{L}$  541  
 Schacht,  $\mathcal{G}\mathcal{M}$  4  
 — — — — — Oberst 81  
 — — — — —  $\mathcal{D}\mathcal{L}$  168 — 234 —  
 742  
 — — — — —  $\mathcal{L}$  534 u.  $\mathcal{M}$ .  
 v. u. zu Schachten,  $\mathcal{M}$   
 507  
 Schachtmeyer,  $\mathcal{D}\mathcal{E}\mathcal{M}$   
 1015  
 Schachttrupp,  $\mathcal{M}$  635  
 Schad,  $\mathcal{G}\mathcal{M}$  906  
 — — — — —  $\mathcal{M}$  953  
 — — — — —  $\mathcal{H}$  507  
 — — — — —  $\mathcal{D}\mathcal{L}$  137  
 Gr. — — — — — v. Wittgenau,  
 Oberst 27  
 v. — — — — —  $\mathcal{G}\mathcal{b}\mathcal{L}$  692  
 — — — — —  $\mathcal{G}\mathcal{L}$  694  
 — — — — — Oberst 165 — 334  
 — — — — —  $\mathcal{M}$  19 — 727 —  
 1023  
 — — — — —  $\mathcal{H}$  110 — 270  
 — — — — —  $\mathcal{R}$  405 — 1033  
 — — — — —  $\mathcal{D}\mathcal{L}$  140  
 — — — — —  $\mathcal{L}$  414 — 422  
 Schade,  $\mathcal{M}$  808

Schade, Z 163	Schäfer, Z 267 — 352	von Schaeven, S 585	Schamberg, LZ 347
Schadenburg, S 367	— 360 — 536 —	— Z 129 — 491	— Int.Nat 78
Schadow, Z 584	538 — 544 — 580	Frhr. v. Schaezler, W	Schamberger, M 866
Frhr. v. Schady auf	— 789	440	Schamberger, Z 800
Schönfeld, GbSt 867	— M bZM 654 — 654	Frhr. v. Schäßler, W	Schampel, Z 174
u. N.	— StB 418	820	Schander, S 788
----- M 144	— StB 527	----- R 824	— Z 902
----- S 781	— Div. Pfr. 56 — 67	Schaff, M 931	Schanz, Z 153
Schad, Oberstl 798	— Rechn. Rat 861 —	— Z 605 u. N.	Schanuel, Z 593
— LZ 263	994	Schaffer, Int. Nat 68	Schanze, Z 352 — 844
— Z 812	— StZ 572	Schafferbt, LZ 972	v. Schanzenbach, Z 834
— DZ 470	— DZ 796	— 976	Schaper, Oberstl 362
Schabe, Oberstl 617	— Z 789 — 790	Schaffert, Laz. LZ 862	— 1019
— M 181 — 510	v. — Oberstl 971	Gr. Schaffgötsch, LZ	— M 475
— S 314 — 331 — 365	Schaeferz, StM 345	395	— S 248 — 333
— 926	Schäffl, Z 511	— Z 919	— Z 126 — 244 — 545
— LZ 206 — 353 —	Schaeffer, Oberstl	Schaffhöl, M 268	v. — Oberstl 681
525 — 633 — 791	1019	Schaffstapel, Z 164 —	— R 401
— 810 — 931	— M 175 — 1023	164	Schapiß, Z 198
— Z 207 — 325 — 753	— LZ 513 u. N. — 592	Schaffrath, S 908	Schapper, S 591
— 926	— Z 211 — 231 — 231	— Z 904	— Z 472
— M bZM 659	— 285 — 369	Schafgans, LZ 347	Schard, GZ 695
— FbM 662	— DZ 149	Schable, M 287	Scharbt, LZ 300
Frhr. v. — M 118	Schäffer, GZ 868	Schaidler, M 966	Scharenberg, Z 259
— S 148 — 1014	— GZ 238	— S 792 — 801	Scharf, GZ 561 u. N.
Schadenberg, LZ 1008	— M 249 — 451 —	Schala, LZ 229	— Oberstl 183
— Z 143	800 — 826 — 923	Schallhorn, M 498	— Oberstl 133
Schacher, S bZM 656	— S 810	— S 195	— M 899
Schaebe, M 404	— R 454	Schall, LZ 814	— S 366 — 372 — 736
Schädel, DStM 276	— Z 331	Schallhäuser, LZ 793	— LZ 335 — 373 —
Schäbler, StZ 815	— FwLZ 661	Schall, M 964	936
Schäblich, LZ 932	Frhr. — v. Bernstein,	— S 971	— Z 170 — 550
Schaefer, Oberstl 645 —	GZ 448	— Z 166 — 972	— StM 504
707	----- S 307	— Geh. Kr. Rat 960	— v. Gauerstedt, M 336
— Oberstl 629 — 716	v. — M 379	— Db. Kr. Ger. Rat 962	Scharbilla, LZ 310
— 716 — 934 —	Ritter — S 800	Gr. — Rincour, R 917	Scharfe, LZ 236
1019	Schäle, M 611	Schallehn, GZ 258	Scharfenberg, LZ 582
— M 153 — 284 —	Schäling, S bZM 651	— Oberstl 180	v. — R 461
285 — 301 — 333	Schaisle, Z 369	— Oberstl 689	— LZ 439
— 474 — 539 — 633	Schaeper, Z 438 — 452	— S 168 — 1029	Scharfenberger, LZ
— S 143 — 262 — 509	— 452 — 474	— LZ 168 — 169	848
— 631 — 986 —	Schae, GZ 81 — 696	— Z 228 — 275	— Rechn. Rat 821
1015 u. N.	— M 308	— Geh. Kr. Rat 31	v. Scharfenort, S 129
— R 199	— LZ 199	v. — M 455	— 1029
— LZ 217 — 263 —	von Schaaßberg-Thann-	Schaller, M 167 — 866	— Z 129
347 — 551 — 930	heim, Graf Richard,	— LZ 281	Scharfenorth, LZ 567
— Z 134 — 143 — 156	R 446	— Z 927	Scharff, M 1023
— 156 — 176 —	----- Graf Rudolf,	v. — GZ 1000	— S 193
178 — 211 — 274	R 982	Ritter u. Edler v. Schaf-	— Z 350
— 295 — 298 u. N.	----- Graf Walter,	lern, S 833	— DStM 111
— 328 — 509 —	R 446	Schallhorn, LZ bZM	— Rechn. Rat 861
540 — 552 — 586	----- Graf Eugen, Z	664	— Z 266
— 751 — 970	982	Schalow, S 159	Scharfenberg, LZ 227
v. — GbZ 996	----- Graf Julius, Z	Schalscha v. Ehrenfeld,	Scharfscheer, LZ 521
Schäfer, Oberstl 976	983	GZ 94	Scharge, Z 464
— M 198 — 435 —	Schähle, Z 927	----- M 414	Scharloth, M 80
577 — 797 — 986	Schähle, M 170	----- LZ 890	Scharl, Z 793
— S 497 — 989	Schähler, Z 791	----- Z 415	Scharlach, M 560
— R 823	von Schaeven, Oberstl	Schaltenbrand, Z 584	Scharmer, Z 264
— LZ 286 — 604	642	— 586	Scharnhorst, M 727

- Scharke, StM 213  
 Scharnweber, DStM  
 145  
 v. — Negel, L 410  
 Scharpenack, L 753  
 Scharpf, L 161 — 167  
 Scharpff, DL 982  
 — L 568 — 964  
 v. — GL 959  
 Scharrer, M 839 — 841  
 — DL 987  
 — L 811  
 Schartner, S bZM 656  
 u. N.  
 Schartow, Oberst 686  
 — S 138  
 — R 919  
 Scharwächter, Oberst 968  
 Schäßberger, L 970  
 Schattauer, R 612  
 Schatte, Oberst 520  
 — L 225 — 521  
 — UBZ 677  
 Schattinger, DL 571  
 Schattke, DB 923  
 Schattmann, S 1030  
 Schattschneiber, S 156  
 Schatz, M 524  
 — DL 587 — 905  
 — L 293  
 Schaub, DL 575  
 — L 283 — 352  
 — UBZ 679  
 Schaubach, DM 746  
 Schaubde, M 565  
 — S 736  
 — DL 209  
 Schauber, S 807  
 Schaubert, Oberst 716  
 Schaubhut, L 240  
 Schaubode, Oberst 535  
 — S 539  
 Schaubig, S 844  
 Schauen, S 1030  
 — DL 522  
 Schauenburg, M 613  
 u. N.  
 — L 266  
 v. — L 755  
 Jrhr. — S 736  
 Schauer, S 195 — 814  
 — L 837  
 Schaulke, S 567  
 Schaum, S 580  
 — Rechn. Rat 839  
 Schaumann, WM 314  
 — Oberst 707  
 — M 420  
 — L 147 — 225
- Schumann, Geh.  
 Konst. Rat 74  
 v. — M 190  
 v. Schaumberg, Oberst  
 716  
 — S 481  
 Jrhr. — M 902  
 — S 784  
 Schaumburg, M 110 —  
 348 — 1010  
 — S 339 — 377  
 — DL 376  
 Gr. v. — M 771  
 zu — Rippe, Fürst Adolf  
 D., Oberst 434  
 — Prinz Adolf D.,  
 ObR 434  
 — Prinz Hermann  
 D., Oberst 375  
 — Prinz Otto D.,  
 Oberst 397  
 — Prinz Moritz  
 D., R 400  
 — Prinz Wolrab  
 D., R 397  
 — Prinz Stephan  
 D., R 444  
 — Prinz Heinrich  
 D., DL 403 u. N.  
 — Prinz Max D.,  
 DL 984  
 — Prinz Eugen  
 D., L 965  
 — Prinzessin  
 Adolf K. S. 211  
 Schaumlöffel, L 357  
 Schauptensteiner, Hee-  
 resanwalt 33  
 v. Schaurath, GL 104  
 — M 122  
 — R 138  
 Jrhr. — Oberst 707  
 Schaus, StM 311  
 Schauweder, M 90  
 Schayer, DM 540  
 Jrhr. Scheben v. Cron-  
 felde, M 857  
 Scheblitz, S 543  
 Scheche, DL 366  
 Scheel, L 131  
 Schebe, WM 683  
 — S 25 — 288  
 — L 185 — 288  
 Schebel v. Greiffen-  
 stein, L 827  
 Scheber, Heeresanwalt  
 776  
 Schebl, S 361  
 — Wirfl. Geh. Nr. Rat  
 772
- Schebler, M 1010  
 — StM 484  
 Scheeben, FWM 1037  
 Scheffer, WM 702  
 — S 306  
 — L 344  
 Scheel, M 513 — 585  
 — DL bZM 661  
 v. — WM 891  
 — DL 892  
 — L 411 — 892 —  
 902  
 Scheele, Oberst 539  
 — M 185 — 489 — 727  
 — S 558  
 — DL 501  
 — L 122 — 306  
 — StB 489  
 v. — S 121 — 1014  
 — R 740  
 — DL 145  
 — L 140 — 145 —  
 145  
 Scheer, M 196  
 — S 275 — 545  
 — DL 248 — 496  
 — L 197 — 259  
 — DM 531  
 — Geh. u. Ob. Nr. Ver.  
 Rat 33  
 — Int. Rat 57  
 — StB 598  
 — Hennings, DL 526  
 Scheerbarth, Rechn. Rat  
 674  
 — StB 282  
 Scheeren, S 607  
 Scheerer, L 546  
 — StM 976  
 — Nr. Ver. Rat 886  
 Schefferling, DStB 421  
 Scheffel, Oberst 483  
 — L 338 — 352  
 — ZL 657  
 Scheffels, L 286  
 Scheffer, WM 235  
 — S 260 — 355 — 356  
 — 797  
 — DL 412  
 — L 357 — 379 — 479  
 — DM 311  
 v. — S 378  
 — R 409  
 Jrhr. — Rohabel,  
 ObZ 113  
 Scheffler, S 149 —  
 1007  
 — L 245 — 536 — 755  
 — S 652  
 — DL 939
- Scheffler, Nr. Ver. Rat  
 39  
 — DJ 318  
 v. — Knog, M 633  
 Scheffrahn, StB 613  
 Scheffold, Oberst 997  
 — M 987  
 — DL 989  
 — L 595 — 990  
 — DStM 967  
 Scheja, L 336  
 Scheibe, Oberst 716  
 — 941  
 — M 1008  
 — S 924  
 — L 442 — 909 — 912  
 — FWM 660  
 — DM 24  
 — Div. Pfr. 72  
 Scheibel, M 336  
 Scheibert, Oberst 716  
 — S 314  
 Scheiblein, M 826  
 Scheibler, R 740  
 v. — L 427  
 Schbler — M 1023  
 Schreibner, L 231  
 — ZDL 943  
 Scheicher, StM 846  
 Scheid, L 493  
 — Rechn. Rat 484  
 Scheidel, M 727  
 Scheidemann, M 334  
 — L 356  
 Scheidges, L 419  
 Scheidig, M 929  
 Scheidler, M 227  
 Scheidt, DL 584  
 — L 272 — 344  
 Scheidter, Ob. Zim.  
 853  
 Scheite, DStB 439  
 Schein, L 783  
 Scheiner, S 134  
 Scheinhof, M 840  
 Scheitenberger, Verw.  
 Insp. 994  
 Scheithauer, ZM 1036  
 Scheithou, L 898  
 Schele, DL 606  
 Jrhr. v. — S 140 — 165  
 — 1030  
 — DL 511  
 — L 264  
 Scheler, WM 868  
 — DL 788  
 Schelhaas, L 156  
 Schelhas, DL 267  
 v. Schelha, GL 60  
 — Oberst 95



b. Schelha, DL 414 — 742	Schellwih, S 650	Schenk, Div. Vfr. 30	Schering, M 593
— L 414 — 270	— DL 226	— DJ 987	Scheringer, M 362
Schellha, L 1009	— L 369	— Gr. v. Stauffenberg,	— S 285
Schell, Oberst 167	v. — DL 132	Oberst 770	— L 755
— M 1023	Schellowah, L 175	— — — — M 820 — 983	— WM 152
— DL 205 — 361 — 972	Schelp, DL 126	Frhr. — Schmittsburg,	Scherlamp, M 252
— L 361 — 753	Schelte, L 153	S 257	Scherlau, M 578
b. — Oberst 527 — 716	Schelten-Peterßen, L 252	— — — — DL 743	Scherlicß, WM 326
— M 1023	Scheltig, L 894	— — zu Schweinsberg,	Scherling, L 264
— S 1030	Schemel, DStM 578	Oberst 378	Scherner, DL 295
— DL 219 — 411	Schemm, L 365 — 790	Gr. — v. Stauffenberg,	— WM 889
Schellbach, M 498	Schemmann, M 59	M 999	Scherpf, StM 790
Schelle, Oberst 263	Schemmel, Oberst 149	v. — R 740	Scherping, M 458
— M 331	— 811	Frhr. — zu Tauten-	Scherr, L 225
— S 447	— L 435	burg, DL 467	Scherrer, M 553
— DL 447	Schemmell, Oberst 562	Schenke, L 189	— JM 855
— WM 79	Schempp, S 636 — 968	Schenkelberger, L 752	Scherschmidt, StM 1012
— WM 1041	v. — WM 996	Schennen, L 173	Scherß, DL 262
van Schellenbeck, L 459	Schend, WM 363	Schensah, DJ 124	Scherz, M 1023
Schellenberg, M 609	— Oberst 518 — 646	Schepers, M 534	— L 134 — 430 — 512
u. N.	— M 255	Schepke, M 452	Scherzer, S 221 — 599
— S 212	— S 1030	v. — M 158	Schämer, DL 583
— DL 501 — 574	— DL 455 — 518 — 518	— R 436	Schettler, M 204
— L 251	— L 236	Schepfer, S 516	— S 257
Schellenberger, Oberst 846	v. — WbJ 76	Scheppe, L 236	— R 922
— M bJM 653	— M 370 — 727	Scheppeang, StJ 527	— L 471
Schellens, S 1030	— S 114	Scheppe, Oberst 1019	— Reg.aurat 676
Scheller, Oberst 168	— R 1033	Scherbening, WM 77	Schen, DM 795
— 196	— L 126	— S 209	Schenbe, S 899
— M 86	Frhr. — zu Schweins-	— DL 518	Schubel, L 586
— S 259 — 285 — 563	berg, WM 625	— L 481 — 481	Scheuch, S 736
— 736	— — — — Oberst 707	v. — WM 682 — 699	Scheuch, DL 3
— R 919	— — — — Oberst 379	— 699	Scheuer, L 136
— DL 146	— — — — S 736 — 736	— — — — Oberst 707	Scheuerer, WM 802
— L 251 — 571	— — — — R 410 u. N. —	Scherber, L 839	Scheuerlein, M 1023
— S bJM 664	— 424 — 466 u. N.	Scherel, S 896	Scheuermann, Oberst
— WM 293	— 740	Scherenberg, Oberst 12	129 — 186
— St. Woth. 671	— — — — DL 439	— DL 182	— M 220
v. — S 25	— — — — L 296 — 427	v. — L 412	— S 301
Schellerer, S 797	Schende, S 362	Scherer, Oberst 688 —	— L 308 — 524 — 752
Frhr. v. — Oberst 983	— StM 892	871 — 508	— 795
— — — — L 965 — 969 — 977	— Mar. StM 1010	— M 288 — 294 — 963	Scheuerrpflug, L 301
b. Schellersheim, S 736	v. Schendenborff,	— S 800 — 817 — 829	Scheumann, L 803
Frhr. — — — — L 270 — 489	Oberst 42 — 228	— 835	Scheunemann, Oberst
Schellert, S 168	— S 28	— DL 494	584
Schellhaß, M 727	Schenel, DL 222	— L 785 — 813	— Oberst 532
Schellin, M 263	— L 222	— StM 176	— DL 214
b. Schelling, Oberst 111	— FrwDL 660	— Geh. R. Rat 766	— L 161 — 211 — 585
— — — — L 394	Schengberg, S 562	v. — Oberst 512	— DJ 388
— — — — Wirkl. Geh. R. Rat 7	Schenk, M 317	— — S 503 u. N.	Scheuner, M 337
Schellmann, M 356	— S 512 — 575 — 736	Ritter v. Scherf, Oberst	Scheuring, Oberst 794
— WM 347	— 785 — 815 — 910	870	— S 806
Schellong, Int. Rat 52	— DL 229 — 500 —	Scherff, L 209 — 970	— L 292 — 806
Schellpeper, DL 159	513 — 933 — 973	— — — — 978	Ritter v. — S 805
	— L 242 — 355 — 536	— — — — J 222	Scheurlen, DL 964
	— 795 — 937	Scherffin, Oberst 906	— L 965 — 980
	— M bJM 659	— S 942	v. — WM 960
		Scherhag, StJ 322	Scheurmann, L 315
		Schering, Oberst 113	v. Schebe, WM 683
		— Oberst 548	— Oberst 385

- v. Scheve, § 279 — 736  
 — — DL 376 — 1035  
 — — L 280  
 Scheven, Oberst 348  
 — GDM 136  
 von — M 255  
 v. — Oberst 546  
 — — M 469 — 727  
 — — § 276 — 566 — 736  
 — — R 456  
 — — L 114 — 215 — 308 — 469  
 Scheve, § 485  
 Schever, L 376  
 Schevner, L 267  
 Schian, L 132  
 Schiche, DL 585  
 Schichold, GDM 930  
 — STM 930  
 Schichold, STM 906  
 Schid, § 309  
 — DL 289  
 Schide, DL 316  
 — FB DL 664  
 Schidenbank, M 766  
 Schider, DL 985  
 Schidert, GM 565  
 — M 727  
 — GM 100  
 v. Schidus u. Nendorff, GbZ 692  
 — — — — Oberst 13 — 685  
 — — — — M 727  
 — — — — § 125 — 270  
 — — — — R 411  
 — — — — L 124 — 271 — 400 — 400 — 400  
 Schidler, L 986  
 Schieb, DL 549  
 Schiebeler, L 352  
 Schieblich, Oberst 900  
 Schiedel, Oberst 565 — 935  
 Schiedel, L 181  
 Schiebermaier, DL 803  
 Schieblich, DZ 115  
 Schiebt, M 163  
 Schieser, Rechn. Rat 509 — § 900  
 Schiesler, M 163  
 — DL 164  
 — L 164  
 Schiesofer, DStM 809  
 Schiel, DL 291  
 — Rechn. Rat 672  
 Schiele, Oberst 974  
 — M 86 — 495
- Schiele, DL 147  
 — — L 540  
 — — ZDL 657  
 — — § 268  
 Schiemann, Oberst 707  
 — — Oberst 1019  
 — — M 499  
 — — L 457  
 — — § 156  
 Schiepan, DStM 393  
 Schier, DL 811  
 v. Schierbrand, M 951  
 — — § 896  
 — — L 918  
 Schierbrandt, GDB 923  
 v. — M 240  
 — — L 186 — 241  
 Schierenberg, DL 254  
 Schierholt, DL 142  
 Schierholz, § 913  
 v. — R 740  
 Schierig-Fritsche, L 236  
 Schierich, L 347  
 Schierlinger, GM 766  
 — — M 784  
 — — L 840  
 v. Schierling, GStM 8  
 Schierlanb, DL 913  
 v. Schierstaedt, Oberst 458 — 716  
 — — R 393  
 — — DL 397 — 1035  
 — — L 397  
 v. Schierstadt, Oberst 380  
 — — R 1033  
 v. Schierstedt, Oberst 684  
 — — M 431  
 Schieh, R 435  
 — — L 212  
 — — § 363  
 Schieß, M 866  
 Schielbein, DM 886  
 Schiff, § 611  
 Schiffer, DL 590  
 — — L 354 — 368  
 — — § bZM 663  
 Schifferbeder, L 134  
 Schiffers, L 753 u. N.  
 Schiffler, L 530  
 Schifflmann, Oberst 645  
 — — M 288  
 — — L 165 — 166 — 319  
 Schifflner, R 823  
 — — STM 803  
 Schikarski, DZ 531  
 Schikowski, § 291  
 Schilastu, § bZM 656  
 Schilder, DStM 787
- Schild, L 298  
 — — Geh. Vaurat 6  
 Schildbe, § 935  
 Schildhauer, § 299  
 Schildhaus, L 231  
 Schildknecht, § 347 — 811  
 Schildt, L 266  
 von — ZM 652  
 Schillfarth, M 823  
 v. Schilgen, M 148  
 — — L 515  
 Schilke, L 205 — 484 — 484  
 Schillbach, L 753  
 — — GDM 1041  
 Schiller, Oberst 642  
 — — Oberst 16 — 200 — 871  
 — — M 814  
 — — § 502  
 — — L 587  
 — — ZM 651  
 — — STM 914  
 v. — Oberst 32  
 Schillfarth, DL 796  
 Schilling, Oberst 630 — 688  
 — — M 376 — 623 — 871  
 — — § 355 — 365 — 506 — 508 — 813 — 815 — 912 — 921 — 925  
 — — R 740  
 — — DL 171 — 179 — 304 — 583 — 833  
 — — L 141 — 205 — 352 — 583 — 744 — 897 — 927 — 934  
 — — ZM 651  
 — — GM 1040  
 — — STM 477 — 665  
 — — StZ 426  
 Frhr. — v. Cannstatt, M 999  
 — — — — § 828  
 — — — — Cannstatt, Oberst 707  
 — — — — Oberst 395 — 433  
 — — — — M 107 — 297 — 433  
 — — — — § 1030 — 1030  
 — — — — DL 287  
 — — — — L 287 — 468  
 Schillinger, L 796  
 Schillow, M 1023  
 — — DL 361  
 Schilter, StZ 423  
 Schimanski, DZ 316  
 Schimmel, § 195
- Schimmel, L 912  
 — — GDM 1041  
 Schimmelfennig, Oberst 297  
 — — Oberst 684  
 — — § 342  
 — — L 447  
 — v. der Dye, GM 228  
 Gr. Schimmelmann v. Lindenburg, R 399  
 — — — — DL 399  
 — — — — L 399  
 Frhr. v. — Oberst 716 — 273  
 — — — — § 1030  
 — — — — R 439  
 — — — — L 422  
 Gr. — — GL 58  
 Schimmelpfeng, Oberst 7 — 250  
 — — L 251  
 Schimmelpfennig, M 182  
 — — DL 1035  
 — — L 535 — 583 — 591  
 v. — gen. v. der Dye, GL 695  
 — — — — § 1030  
 Schimmer, § 802 — 846  
 — — DL 991  
 Schimming, L 907  
 Schimon, § bZM 660  
 v. Schimon-Schimonsh, R 920  
 Schimpf, M 841  
 — — § 562  
 — — L 796 — 796  
 v. — Oberst 976  
 Schimpff, M 577  
 v. — § 914  
 — — L 917 — 923  
 Schimrigl, Oberst 630  
 — — M 292  
 Schind, M 170  
 — — § 585  
 Schindel, M 1023  
 Schindhelm, DZ 487  
 Schindke, § 193  
 — — L 328 — 329 — 388  
 Schindbeck, L 810  
 Schindler, M 183 u. N.  
 — — 326 — 783 — 1023  
 — — § 251 — 294 — 358 — 502 — 736  
 — — DL 540 — 743  
 — — L 139 — 209 — 338 — 815 — 843  
 — — DStZ 925  
 — — Rechn. Rat 977

Schindler, StJ <sup>3</sup> 151	Schlacht, WM 211	Schlegel, DJ 131	Schlemmermeyer, L
— WJ 916	Ritter v. Schlachta, L	326	335
Schindling, M 727	147	v. Schlegell, M 172	Schlemming, M 237
Schink, L 282	Schlade, M 512	240 — 691	Schlemminger, DJ 403
Schinkel, L 557	Schlabis, S 736	Schlegelmilch, L 164	Schlemmert, DL 179
Schinner, M 797	Schlaebe, L 187	540	— L 280
Schinnerer, M 812	Schlaegel, L 226	— WJ 679	Schlenther, Oberst
— R 823	Schlängel, DL 211	Schlenk, DL 844	301 — 328
— L 798	Schlaeger, L 245	Schlegner, M 268	— S 224
Schinschly, M bJM 661	Schläger, DL 556	Schlegtenbahl, DL 361	— R 408
von Schintling-Hornig,	Schlasser, DStW 430	Schlegtenbal, M 273	— DL 113
R 918	Schlan, S 791	— L 367	Schlenzig, S 935
Schinzinger, M 307	— DL 588	Schlech, L 967	Schlenzka, M 306
Schinzinger, M 999	Schlager, S 564	Schleich, Oberst 788	Schlepps, M 549
Schipke, L 912	Schlaneter, L 240	— S 515 — 598	Schreth, DL 932
— DStW 416	Schlagheide, DL 365	— L 231 — 809	Schlesier, S 629 — 929
Schipp v. Branig, L 372	Schlagintweit, L 828	— StW 826	— L 309
— 510	— 836	v. — Oberst 830	Schlesing, M 973
Schippel, DL 282	Schlaikter, Oberst 716	Ritter — S 847	Schlesinger, Oberst 94
Schipper, S 736	Schlake, DL 596	Schleicher, WM 868	— L 302
Schippers, L 751	— WJ 640	— Oberst 870	— StW 1043
Schippert, R 981	Schlamm, DL 187	— M 229	zu Schleswig-Holstein,
v. — WJ 996	Schlammpp, L 837	— S 546 — 556	Herzog Ernst Gün-
v. Schirach, M 287	Schlange, M 355	— R 818	ther S., WbR 395
— R 740	— R 457 — 462	— L 276 — 544	— Prinz Christian
— DL 287	— L 421	872	K. S., Gen. Oberst
Schirlis, S 915	Schlapp, L 752	v. — WM 487	399
— DL 909	Schlarb, L 267	— Oberst 117	— Prinz Albert D.,
Schirmacher, DL 25 —	Schlarbaum, L 513	— M 469 — 469	Oberst 22
556	Schlatter, M 804	— R 127	— Sonderburg-
— L 328	Schlautmann, L 543	Schleif, Kr. Ger. Rat 51	Glücksburg, Herzog
— Baurat 675	Schlawe, Oberst 707	Schleisenheimer, L 365	Friedrich Ferdinand
Schirmmeister, S 568 —	— DL 473	Schleiser, M bJM 658	S., WbR 21
587	v. Schlager, Senats-	Schleiss, L 524	— Prinz
— DL 201	präsident 1005	Schleining, StJ 307	Albert S., WJ 21
Schirmer, WJ 553	Schleber, L 463	Fehr. v. Schleinig, WM	— Prinz
— Oberst 157	v. Schlebrügge, Oberst	702	Friedrich S., DL
— M 597	65	— Oberst 124	424
— S 212 — 547	— S 143	— Oberst 716	Schlehwien, Oberst
— DL 536 — 536	— L 438	— M 110 — 146 —	162
— L 454 — 901 — 931	Schlecht, L 571	270 — 387 — 727	— M 327
— 967	v. Schledtenbal, WM	— 727 — 727	— L 349
— R 782	115	— S 110 — 110 —	Schleuder, S bJM 654
Schirnaß, JbM 661	— L 111	262 — 736	Schleuning, L 752
Schirnick, M 634	Schledtinger, DL 901	— R 412	Schleusenener, Oberst
Schittly, Div. Ffr. 72	Schledtweg, DL 574	— DL 1035	232
Schittner, L 336	Schlee, WM 959	— L 111 — 275 —	— S 206
Schittnig, DL 284	— M 780	275	— L 285
Schittnig, DL 312	— L 334 — 438 — 484	Schleip, S 832	— DL 162
v. Schtopp, Oberst 707	Schlenstein, Oberst 367	Schleißing, M 966	Schleusfinger, L 793
— M 198	— Oberst 685	Schlemm, M 389	Schleusfinger, DL 803
— DL 1035	— L 211	— S 1030	Schleusner, Oberst 865
Schlaaff, StM 520	Schleg, M 613	— DL 259 — 512	Schlevoigt, WJ 678
Schlabach, DL 582	— WJ 923	— L 584	Schley, S 367
Schlaberg, Oberst 950	Schlegel, M 143 —	Schlemmer, S 847	— L 125
Schlabib, DL 375	456	— DL 823 — 832	— WM 125
— 553	— S 578	— L 283 — 571 — 847	Schlich, DL 556
— L 471	— L 442 — 570 — 799	— DStW 322	Schlicht, DL 204 — 234
v. Schlabrendorff, WJ	— Feldpropst 42	v. — Oberst 707	— StM 472
698	— Rechn. Rat 786	— S 390	v. — R 436

Schlichtegroll, Oberstlt 789	Schlieper, DL 230—328 — L 407	Schloffer, DL 788 — R 855	Schmadthahn, DL 197 — L 180
— GN 843	Schliephacke, L 113 — 184 — 609	Schloß, L 319	Schmadt, Oberstlt 331 — L 225
v. — Oberst 870	Schliephake, Oberst 537 u. N.	Schloßberger, GN 982	v. Schmadtowsky, Oberstlt 213
— S 1030	— DJ 376	Schloßer, S 791	Schmaed, S bZ 654
— DL 801	Schlier, M 789	— GN 155	Ritter u. Edler v. Schmaedel, S 831
Schlichteisen, L 336 — 341	— GN 802	Schloßhauer, DStN 245	Schmaebide, M 232
Schlichting, DL 523	Schliesemann, M 973 — L 291	— DL 596	Schmager, DL 157 — 260
— L 221	Schlieter, DL 185	Schloßmacher, S 970	— L 301
— RM 653	Schliewen, Oberstlt 500 — L 303	Schlotfeldt, S 736	Schmahl, M 728
— StN 482	Schlimm, M 199	Schlotzauer, L 192	Schmal, DL 834
— v. Kobbé, R 429	Schlinder, L 331	Frhr. v. Schlothheim, M 433 — 433	Schmale, L 538
v. — Oberst 446	Schlindl, S 789	— R 19 — 397 — 420 — 437	Schmathofer, Oberstlt 810
— M 278	Schlips, L 550	Schlott, S 736	— DJ 795
— S 215	Gr. v. Schlippenbach, S 736 — 736	— Ob. Nr. Ger. Rat 79	Schmattschläger, R 825 — DL 822
— L 121 — 516	Schlitt, DL 226 — 546	Schlottner, L 282	Schmalz, L 892 — 921
Schliß, Oberst 891	Schlitte, Int. u. Naturat 65	Schlottmann, Oberstlt 565	Schmalz, M 133 — 1010
— Oberstlt 716 — 1019	von Schliß gen. von Görk, Erbgraf Wilhelm, R 24	— M 328	— S 202 — 378 — 800 — 832
— L 920	Gr. v. — v. — u. v. Wrisberg, Oberstlt 716	Schlottner, L 282	— L 892
v. — Oberstlt 394	----- S 117	Schlottmann, Oberstlt 565	— DL bZ 656
— M 1009	----- R 740	— M 328	— Div. Pfr. 46
Schliede, DL 910	----- DL	— S 240	— DJ 908
— L 295	----- L 117	— L 569 — 744	v. — Oberst 900
Schliemann, Oberst 532	Schlißberger, DL 306	Schlubach, GN 472	Schmandt, M 153 — R 415
Schlie, GBZ 679	Schliwa, L 336	Schluderverber, L 892	Schmarling, DJ 168
Schlieben, Oberstlt 642	Schlobach, M 728	Schludner, L 892	Schmaus, R 847 — DL 790
— S 478	— R 922	Schlud, L 176	Schmauser, S 903 — DL 904
— Troische, Oberstlt 100	— DL 920	Schlüßer, L 492	Ritter v. Schmauß, GN 868
v. — GN 949	Schloemann, Geh. Kirchenrat 65	Schluffer, S 263	Schmauser, M 847 — L 801
— Oberst 683	Schlömer, S 219	— L 263	Schmedenberger, RM 855
— M 221 — 233 — 276 — 356	— DL 344	Schlüter, Oberst 707 — Oberstlt 716 — 716	Schmebbing, M 728 — DL 538 — 978
— S 736	Schloemilch, M 691	— M 240 — 249	— L 149 — 556
— R 917	Schloenbach, S 358 — 736 — 736	— S 314	— Geh. Naturat 51
— DL 117	— DL 556	— R 452	Schmedes, GN 356 — M 233
Gr. — S 1030	Schloffer, DL 245	— DL 182 — 347 — 347 — 508 — 568	— DL 253 — 517
— DL 128	— L 503 — 519	— 933	— L 340 — 531
— L 126 — 169	— StB 560	— L 137 — 234 — 261 — 303 — 366 — 460	Schmehle, DStN 991
Schliebig, S 1030	Schloßer, DL 528	— 508 — 536 — 574	Schmeichel, PrM 672
Schliebs, DStN 613	— L 346	— 914 — 932	Schmeibler, M 163 — 471
Schliedemann, M 348	Schlöcker, DL 284	— DL 521	— S 602
v. Schlieffen, Oberstlt 1019	— L 970	— Int. Rat 82	— L 180 u. N. — 336
— S 472	v. Schlöger, M 728	— StB 468	
— R 401	Schloiser, M 1023 — S 493	v. — L 430	
Gr. — GN 402	Schloßh, Oberstlt 115	Schlütter, M 599	
— GN 703	Schloßberger, S 554	— L 592	
— Oberst 638	Schlosser, GN 780	— L 592	
— M 401 — 728		Schlunz, L 539 — 540 — 548	
— S 388		Schlunke, DL 657	
— R 398 — 740 — 740		Schlusche, B 543	
— DL 397		Schlus, DL 536	
— L 131		Schlutius, S 530 — DL 469	
Schliemann, B 544		— L 429	
Schlienkamp, DL 231		v. Schlutterbach, GN 696	
Schliop, L 244 — 245		Schluttig, M 618	
Schlieper, S 555			

Schmeiser, L 751	Schmid, DStM 989	— 153 — 161 — 180	— 225 — 226 —
Schmeißer, L 150 —	— StM 843	— 486 — 497 — 498	226 — 233 — 238
909	— DM 979	— 528 — 549 — 563	— 240 — 245 —
Schmefz, M bZM 659	— DStB 841	— 568 — 584 — 604	250 — 251 — 252
Schmeling, L 131 —	— DL 821	— 636 — 728 — 728	— 255 — 255 —
310 — 420 — 753	— B 824	— 728 — 788 — 801	255 — 264 — 265
v. — Oberst 66	— Ob. Kr. Ver. Rat 777	— 810 — 815 —	— 265 — 267 —
— M 110 — 728	— Thener 854	833 — 910 — 928	269 — 269 — 269
— S 1030	— Vergeat, R 826	— 948 — 951 —	— 274 — 282 —
— R 984	— Burgl, M 630	966 — 988 — 1007	292 — 297 — 309
— L 108 — 119 — 460	— L 556	u. R.	— 323 — 331 —
— Diringshofen,	— Danward, M 511	Schmidt, S 141 — 157	332 — 333 — 335
Oberst 3	— S 511	— 175 — 220 —	— 336 — 340 —
— M 328	— v. Schwarzenhorn,	223 — 226 — 309	341 — 341 — 341
— DL 1035	Oberst 634	— 313 — 317 —	— 349 — 358 —
— L 409	— M 1023	330 — 330 — 333	361 — 361 — 369
Schmelter, BM 653	v. — Oberst 531	— 340 — 387 — 388	— 371 — 373 —
Schmelzer, M 1023	— M 634	— 389 — 390 — 494	377 — 377 — 440
Schmelzer, M 170	— Hayn, WM 177	— 495 — 506 — 549	— 448 — 454 —
— R 457	— Oberst 687	— 586 — 588 — 595	458 — 485 — 504
v. Schmeling u. Bern-	Schmidbauer, Oberst	— 737 — 737 — 737	— 508 — 512 —
stein, Oberst 38	865	— 737 — 785 — 792	513 u. R. — 538
Schmerbeck, DL 153	— DL 831	— 813 — 908 — 934	— 538 — 540 —
v. Schmerfeld, Oberst 15	Schmidberger, L 967	— 966 — 975 — 975	540 — 541 — 545
Schmerl, S 522	Schmidgall, L 979 —	— 1030 — 1030 —	— 549 — 551 — 551
— StM 164	989	1030 — 1033 —	— 568 — 570 —
Schmerler, DL 928	Schmidhuber, R 822	1030	574 — 576 — 576
v. Schmettau, WL 37	— L 799 — 833	— R 432 — 440 — 446	— 578 — 579 —
— S 592	Schmidinger, L 800	— 451 — 465 — 609	580 — 580 — 582
— L 189	Schmidle, DM 582	— 740 — 825 —	— 583 — 584 —
Gr. v. Schmettow, WL	Schmidlin, DL 1000	1033	584 — 588 — 592
75 — 85 — 449	Schmidmann gen.	— DL 147 — 159 —	— 596 — 605 —
— M 32 — 450	v. Ruthenow, L 177	169 — 180 — 187	605 — 608 — 613
— R 400	— 177	— 198 — 215 — 221	— 744 — 751 —
— DL 449	Schmidmayer, L 806	— 223 — 231 —	751 — 752 — 752
— L 450	Schmidt, WL 949	237 — 246 — 269	— 753 — 755 —
Schmets, L 167	— WM 99 — 193 —	— 310 — 313 —	793 — 825 — 831
Schmeßer, Oberst 981	562 — 645 — 648	329 — 329 — 350	— 893 — 895 —
— M 802	— 698 — 700 — 792	— 363 — 420 —	899 — 907 — 908
— S 845	— 913	448 — 471 — 472	— 910 — 915 —
Schmid, WM 106	— Oberst 232 — 258	— 475 — 485 —	929 — 935 — 936
Schmidl, S 601	— 337 — 345 — 345	492 — 508 — 517	— 971 — 987
Schmid, WM 328 —	— 363 — 527 — 596	— 528 — 529 —	Schmidt, M bZM 662
868	— 613 — 626 — 853	539 — 548 — 552	— S bZM 654 — 663
— Oberst 356 u. R.	— 870 — 971	— 571 — 586 —	— DL bZM 655
— Oberst 197	— Oberst 4 — 101	595 — 743 — 743	— BM 652
— M 212 — 564 — 794	— 106 — 213 — 215	— 793 — 799 —	— BDL 656 — 656 —
— 816 — 973	— 268 — 321 — 368	810 — 841 — 893	— 749 — 856
— S 805 — 816 — 839	— 530 — 546 — 562	— 898 — 899 —	— BL 657
— 872 — 872	— 635 — 684 — 688	908 — 931 — 964	— FWM 944
— DL 556 — 566 —	— 688 — 716 — 798	— 968 — 970 —	— Fw DL 660
810 — 835 — 966	— 865 — 900 — 904	979 — 1035 — 1035	— DWM 38
— 968	— 904 — 933 — 976	— L 132 — 138 — 141	— WM 833 — 886
— L 249 — 275 — 360	— 1019	— 142 — 157 — 157	— GDM 8 u. R. —
— 529 — 595 — 800	— M 36 — 100 — 135	— 158 — 163 — 166	746 — 1041
— 823 — 825 — 922	— 159 — 170 — 175	— 169 — 171 — 172	— DStM 211 — 241
— 926 — 937 — 965	— 199 — 199 — 208	— 172 — 181 —	— 580 — 805 —
— 967 — 969 — 972	— 220 — 310 — 316	185 — 189 — 193	1014
— 990	— 333 — 334 — 340	— 198 — 201 —	— StM 297 — 331 —
	— 360 — 367 — 417	205 — 205 — 214	609 — 784 — 821

- Schmidt, DM 274 — 161  
 — GDR 391  
 — DStV 597  
 — StR 417  
 — DB 481  
 — Wirkf. Geh. Kr. Rat  
 65  
 — Ob. Reg. Rat 885  
 — Ob. Int. Rat 62  
 — Int. Rat 777  
 — Div. Pfr. 49  
 — Reg. Baurat 675  
 — Baurat 675 — 994  
 — DStV Apoth. 883  
 — Rechn. Rat 124 —  
 678 — 501 — 681 —  
 861  
 — StB 250 — 153 —  
 630  
 — DB 211 — 802  
 — B 113 — 200 —  
 835 — 494 — 509  
 — 604 — 809  
 — PrM 673 — 674 —  
 945  
 — GB 681  
 — Oberstein, M 168  
 — Hadenberg, DStV  
 747  
 — Hern, M 524  
 — Köppen, GM 488  
 — B 987  
 — Kolbow, Oberstlt  
 536  
 — Polez, R 823  
 — Prange, DL 269  
 — Reber, Oberstlt 1019  
 — Scharff, Oberstlt 833  
 — Schroeter, L 574  
 — Schwarzenberg, L  
 533  
 — Sibeth, L 531  
 — Sodingen, DL 458  
 — Stöcking, DL 486  
 — Wietersheim,  
 Oberstlt 478  
 — gen. Walschmidt,  
 Oberstlt 850  
 — — DL 828  
 — zur Nebben, DL 377  
 — — L 142 — 182  
 — v. Altenstadt, M 1023  
 — — L 429  
 — v. Anobelsdorf, GbZ 8  
 — — GL 74  
 — — R 397  
 — — DL 138  
 — — L 406  
 — v. Schmitzbeck,  
 Oberstlt 716
- Schmidt v. Schmitzbeck,  
 S 1030  
 — — — R 163  
 Lehr. — — — GL 32  
 — v. Schwind, M 728  
 — — — L 755  
 — v. Stempell, S 468  
 v. — GbV 532  
 — — GL 996  
 — — GM 699  
 — — Oberstlt 18 — 871  
 — — M 429 — 728  
 — — S 270 — 360  
 — — DL 429  
 — — L 753  
 — — Pauli, GM 698  
 — — — R 399 — 456  
 — — Rehsia, DL 823  
 — — gen. Pilselbeck, M  
 117  
 — — — Kr. Ger. Rat 60  
 Ritter — — GbM 867  
 Schmidtborn, Oberstlt  
 716  
 — — DL 359 — 577  
 — — L 286  
 Schmitzthals, DL 301  
 — — L 301  
 v. — DL 363  
 Schmitzke, Oberst 642  
 Ritter v. Schmitzker,  
 Oberst 789  
 Schmitzmann, M 151  
 Schmitz, Oberstlt 386  
 — — M 152  
 Schmiedebeck, S 140  
 — — L 140  
 Schmiedecke, GL 90  
 Schmiebel, DL 893  
 — Rechn. Rat 431  
 Schmieben, Oberstlt  
 1019  
 — — R 448  
 — — L 512  
 v. — GL 889  
 — — DL 1035  
 — — L 900  
 Schmieber, GB 82  
 Schmiebiack, GbM  
 624  
 Schmiebing, L 346  
 Schmiege, StB 991  
 Schmilinsky, L 534  
 Schmir, M 768  
 v. Schmitzerlöw, M 50  
 — — S 737  
 — — DL 206  
 Schmitzthals, L 151  
 Schmits, DB 213  
 Schmitzdorf, L 233
- Schmitt, Oberst 646  
 — — 768  
 — — Oberstlt 494 — 716  
 — — 778 — 845  
 — — M 275 — 496 —  
 791 — 800 — 839  
 — — S 223 — 353 — 360  
 — — 896 — 1014 —  
 1015  
 — — DL 796 — 833  
 — — L 134 — 194 —  
 223 — 236 — 236  
 — — 358 — 368 —  
 461 — 546 — 547  
 — — 573 — 613 —  
 804 — 816 — 831  
 — — 937 — 988  
 — — DL GbV 664  
 — — GM 866 — 873  
 — — GbM 841  
 — — DStM 816  
 — — DM 253  
 — — Kr. Ger. Rat 97 —  
 774 — 1014  
 — — B 805  
 v. — GbZ 996  
 Schmittendorf, M 202  
 — — S 207  
 Schmittenner, M 288  
 Schmitz, Oberstlt 686  
 — — 690 — 716  
 — — M 837 — 347 —  
 798  
 — — S 217 — 344 —  
 344 — 381  
 — — DL 231 — 298 —  
 365 — 493 — 582  
 — — 606 — 991  
 — — L 153 u. N. — 219  
 u. N. — 224 — 243  
 — — 413 — 500 —  
 513 — 521 — 538  
 — — 538 — 557 —  
 572  
 — — DStV 747  
 — — Int. Rat 79  
 — — Milit. Ob. Pfr. 74  
 — — Baurat 863  
 — — StB 608  
 — — GbLZ 679  
 — — Reintal, DB 528  
 v. — DL 1035  
 Schmitz, GbM 746  
 Schmoed, Oberstlt 686  
 — — S 155  
 — — L 136  
 Schmoedel, M 559  
 — — L 330  
 Schmoeger, S 601  
 — — L 901
- Schmölber, L 342  
 Schmölke, L 497  
 Schmogro, DL 189 u. N.  
 Schmolke, Oberstlt 159  
 — — DL 338  
 — — L 338  
 Schmolz, DB 965  
 Schmolzer, Oberstlt 464  
 v. — M 511  
 Schmolzing, S 555 — 567  
 Schmoos, L 555  
 Schmoode, S 1030 —  
 1030  
 — — L 307 — 308  
 Schmoos, L 578  
 Schmoosa, Oberstlt 224  
 — — L 790  
 Schmundt, GL 61 — 183  
 — — Oberstlt 327  
 — — M 282  
 — — L 184 — 184  
 Schmoosler, L 933  
 Schmoosel, S 523  
 — — DL 609  
 — — B 493  
 Schmoosel, B 824  
 Schmoosenberg, M 505  
 Schmoosenburg, M 348  
 Schmoosenburg, L 283  
 Schmoosenberg, S 320  
 Schmoosel, M 541  
 Schmoosburger, S 973  
 Schmoos, L 307  
 Schmoosermann, S 579  
 Schmooslage, B 253  
 v. Schmooschen, Oberstlt 330  
 — — M 249  
 — — L 146 — 406  
 Schmooschel, L 487  
 Schmoosel, GM 104 —  
 637 — 943  
 — — Oberst 478 — 707  
 — — 979  
 — — Oberstlt 837 — 933  
 — — 1007  
 — — M 146 — 172 — 200  
 — — 206 — 263 — 307  
 — — 336 u. N. — 366 —  
 474 u. N. — 511 —  
 511 — 563 — 583 —  
 728 — 811 — 893 —  
 910 — 968 — 973 —  
 1007  
 — — S 206 — 226 — 390  
 — — 478 — 541 — 564  
 — — 564 — 587 — 589  
 — — 634 — 785 — 796  
 — — 798 — 806 — 806  
 — — 842 — 846 — 872  
 — — 937 — 999

Schneider, M 607	Schneidratz, JM 855	Schmhr, DL 326	Schoen, DL 440
— DL 181 — 231 —	Schneidt, DStM 792	— L 326	— FbS 750
239 — 244 — 248	Schneier, M 791	Schnupp, L 796	— Rechn. Nat 681
— 260 — 333 — 419	Schnell, Oberst 1019	Schnura, L 350	Schön, Oberst 301
— 512 — 550 — 578	— M 860 — 1023	Fchr. v. Schnurbein, M	— M 337 — 1011
— 582 — 743 — 796	— S 807 — 809 — 817	820	— L 313
— 806 — 826 — 845	— DL 376	Schnurpfeil, L 340	— DStM 786
— 852 — 931 — 939	— L 181 — 195 — 349	Schnurre, L 367	— StB 436
— 1015	— 505 — 969	Schoan, DJ 120	von Schoenaich - Caro-
— L 137 — 140 — 140	— J 838	Schob, Oberst 106	lath, Prinz Heinrich,
— 146 — 219 — 236	Schnellbacher, FbS 663	Schobacher, Oberst 870	M 22
— 236 — 269 — 298	Schnelle, L 192	Schobbert, Oberst 101	— — Prinz Johann
— 306 — 309 — 313	— DStM 160 — 186	Schöber, Oberst 637	Georg, M 23
— 335 — 338 — 344	u. N.	— M 843	— — Prinz Gustav,
— 358 — 361 — 372	Schnellenbach, DL 817	— L 264 — 551	DL 449
— 376 — 413 — 419	Schneller, L 259	— JL 657	— — Schilben, Prinz
— 457 — 477 — 479	Schnellhardt, J 364	— StM 210	Georg, L 396
— 479 — 486 — 504	Schnellrieder, L 807	— StB 640	- Schönau — Prinz
— 504 — 508 — 540	Schnepfer, L 149 —	Schobert, M 281	Sieghard, S 380
— 550 — 573 — 576	413	— DL 1000	— — Prinz Wilhelm,
— 578 — 582 — 596	Schneyber, L 345	Mitter v. — M 783	DL 414
— 634 — 751 — 751	— GM 1041	Schöck, GM 774	Schödnau, M 465
— 751 — 751 — 751	Schnieber, L 227	— S 1030	Fchr. v. — Wehr,
— 755 — 798 — 806	Schniewind, S 505	— DL 828	Oberst 649
— 815 — 905 — 907	— DL 494	— L 158 — 828 — 834	— — M 292
— 1009	— L 490	— 834	— — S 482
— S bJM 1011	Schniewindt, Oberst 3	Ritter v. — (WbJ 772 —	Schoenbach, L 134
— JD 655 — 855	— Oberst 362	777	Schoenbeck, GM 698
— JL 657	— M 457	— — GM 774	— M 728 — 487
— GM 72	Schnitger, L 215	Schodelt, S bJM 655	— S 372
— DStM 585	Schnittke, L 541	Schöber, M 563	Schönbeck, S 154
— StM 191 — 482	Schnittspahn, M 728	Schöberlein, StJ 897	— M 465
— DL 253	Schnitke-Groß, Raurat	Schöfer, DJ 489	Schönbach, GM 473 u. N.
— GM 838	676	Schöffel, S 204	— Oberst 221
— StB 822	Schnizer, M 976	Schoega, FwDL 660	— M 728
— Geh. Kr. Mat 29	— DL 153 — 608	Schoeler, Oberst 91	— S 587
— Int. Mat 61	— L 752	— L 136	— L 465
— Kr. Ger. Mat 776	— DStM 974	— J 256	v. — GM 949
— Div. Wfr. 43	Schnitlein, Oberst 784	v. — Oberst 118	— — GM 190
— Geh. Raurat 960	— M 785	— — M 728	— — Oberst 950
— Rechn. Nat 672 —	Schnitler, Oberst 865	— — S 620	— — Oberst 890 — 951
910	— Oberst 895 — 998	— — M 740	— — M 892 — 912 —
— StJ 426 — 597	— S 985	— — L 139	1009
— DJ 141 — 226 —	— M 1033	Schüler, S 737	— — S 952
806	— L 198 — 800	v. — GM 5 u. N.	— — DL 917
— J 163 — 208 — 321	Schnizer, DStM 307	— — M 433	— — L 373 — 919
— GM 678 — 679	— StM 981	Schüll, L 791	— — Wötting, S 902
— GM 861	v. — Oberst 974	Schoeller, S 299	— — Rothschönberg, M
v. — Graftorf, M 492	— GM 319	— M 435	951
Ritter — S 785	Schnitzlein, Ob. Reg. Mat	Schüller, DL 831 — 842	Schönberger, Reg. Inf.
v. Schneidmesser, S	778	— L 407	844
148	Schnoedel, M 451	Schülkel, M 905	Schöenberner, DL 541
— — DL 148	Schnorr v. Carolsfeld,	— L 904	— L 187
— — Div. Wfr. 71	Oberst 932	Schülkel, DL 488	Schöenborn, S 315
Schneiderei, L 755	Schnorrenberg, L 788	Schweman, L 298	Schönborn, S 477
Schneidewind, Oberst	Schnorrenpfeil, Oberst	Schömann, DStM 930	— L 353
379	132	u. N.	— Kr. Ger. Mat 61
— S 543	Schnüll, L 224	Schönig, StM 1016	von — Wiesenheid,
v. — M 115	Schnullein, L 791	Schoen, Oberst 464	(Grafr Artur Graf,
Schneidhuber, M 839	Schnütken, GM 324	— S 156 — 577	Oberst 770

- von Schönborn-  
   Wiesentheid, Graf  
   Clemens, Oberst 22  
 Schönbrunn, DL 513  
 Schoenburg, DStM 891  
 von Schönburg-Glau-  
   chan, Erbgraf Karl,  
   S 919  
 — Graf Joachim  
   Erl., M 882  
 — Waldenburg, Fürst  
   Günther, R 24 u.  
   N. u. 882  
 — Fürst Otto Wil-  
   tor, DL 24 u. 882  
 — Prinz Heinrich,  
   Oberst 22  
 — Prinz Ulrich D.,  
   Oberst 882  
 — Prinz Friedrich,  
   M 23  
 — Prinz Hermann  
   D., M 882  
 Schoenboerffer, Oberst 684  
 Schoene, S 227 — 358  
   — 1030  
   — DL 569  
 Schönc, Oberst 943  
   — M 480  
   — S 132 — 204 — 938  
   — DL 286  
   — S 211 — 752 — 909  
   — 935  
   — GDM 919  
   — S 277  
 Schoenebeck, S 208  
 v. — Oberst 249 —  
   390 — 716 u. N.  
   — S 287  
 Schönebeck, M 314  
   — DStM 1012  
 v. — S 204  
 Schoeneberg, S 508  
 Schöneberg, GM 162  
 Schönecke, L 248  
 Schöneich, DL 222  
 Schoeneich, S bZM 663  
   — FbM 662  
   — GbZ 679  
 Schoenemann, S 283  
 Schönenberg, DL 197  
 Schoener, L 249  
 Schöner, S 836 — 844  
 v. Schoenermarck, M  
   687  
   — S 136  
 Schönermark, Rechn.  
   Kat 678  
 v. — S 737  
 Schönewald, S 357  
 Schönewerk, Nr. Ger.  
   Kat 29  
 Schoenfeld, M 606  
   u. N.  
   — S 321  
 Schönsfeld, GM 193  
   — M 504 — 548  
   — R 447  
   — DL 569 — 579  
   — S 159 — 188 — 244  
   — 306 — 328  
   — GDM 1041  
 Schoensfelder, Oberst  
   502  
   — S 179  
 Schönsfelder, Oberst 716  
   — S 935  
 Schönsfeldt, S 253 —  
   272 — 329  
 v. — M 146 — 146  
   — S 481 — 1030  
   — GbZ 677  
 v. Schönsfels, GM 931  
   — S 930  
 Schoengarth, S 751  
 Schöngarth, Oberst 707  
   — S 320  
 Schoengen, DL 364  
 Schönhärl, M 797 —  
   815 — 847  
 Schoenhals, GM 100  
   u. N.  
   — DStM 588  
   — DM 495  
 Schönhammer, Milit.  
   Bauamtmann 858  
 Schönherr, Oberst 14  
 Schönheit, S 252  
   — DL 241  
 Schönherr, DL 901  
   — S 934  
 Schönhöffer, S 808  
 Frhr. v. Schönhueb,  
   GM 868  
 Schönhuth, Oberst 519  
 Schoenian, DL 605  
   — S 569  
 Schönian, Oberst 215  
   — S 233  
 Schöniog, S 320  
 Schoenjahn, S 251 —  
   752  
 Schoening, Oberst 683  
   — DL 543  
 Schöning, S 140 — 593  
   — S 253  
   — v. Delib, M 139  
 v. — S 394 — 397  
 Schöninger, R 776  
 Schöningh, DL 420  
 Schönke, DStM 205  
 Schönlrecht, R 900  
 Schönllein, DL 743  
   — S 113  
   — GDM 746  
 v. — M 112  
 Schönn, DL 150  
 Schoenpflug, S 534  
 Schönrath, DL 604  
   — S 654  
 Schönsfeldt, S 237  
 Schöntag, M 995  
 Schoenwald, S 222  
   — DZ 417  
 Schönewald, M 510  
   — S 737  
 Schoenwälder, FwM  
   658  
 Schönewälder, DL 581  
   — 585  
   — S 754  
 Schönewald, S 1030  
 Schönewasser, Oberst 144  
   — DL 143  
 Schönewerth, GM 810  
   — DL 810  
   — GM 850  
 Schöpf, DL 809  
   — S 793 — 809  
 Ritter v. Schöpf, S 838  
 Schöpf, S 525 — 752  
 Schöpfner, M 1013  
 Schöppner, DL 383  
 Schöpplin, GbZ 693  
 Schöpple, S 135 — 337  
   — S 570  
 Schöpple, Rechn. Kat.  
   509  
 Schöppenthau, S 160  
   — 312  
 Schöpperl, StM 846  
 Schöppenbergl, M 924  
 Schöppner, S 901  
   — DStM 846  
 Schöppwinkel, GDM  
   1041  
 Schörrle, Oberst 716  
 Schoerner, DL 782  
 Schött, R 448  
   — S 458  
 Schöttl, GM 798  
   — S 793  
   — S 819 — 832  
 Schöttle, M 426  
 Schöttler, Rechn. Kat  
   131  
   — DZ 334  
 Schöth, Int. Kat 775  
 Schoffer, DL 980  
   — GDM 691  
 Scholber, M 471  
   — DL 405  
 Scholzer, S 967  
 Scholl, Oberst 995 —  
   1017  
   — Oberst 897  
   — R 982  
   — DL 987  
   — S 231 — 257 — 752  
   — 822 — 822 — 965  
   — 982  
   — StM 175  
   — DB 837  
   — S 802  
 v. — Gen. Oberst 26  
   — R 396  
 Frhr. v. Scholley, S 965  
 Schollmeyer, Oberst  
   260 — 274  
   — S 474  
   — DL 367  
   — S 171 — 346 — 751  
 Schollwäld, S 791  
 Scholten, M 453  
   — S 345  
   — DL bZM 661  
 v. — M 491  
 Scholz, GM 701  
   — Oberst 947 — 950  
   — S 201 — 594 —  
   1030  
   — R 451  
   — DL 201 — 212 —  
   542  
   — S 336 — 373 — 464  
   — 503 — 542 — 576  
   — 582 — 590  
   — M bZM 662  
   — GbZ 65  
 von — S 278  
 v. — GbM 79  
 Scholze, M 555  
   — GDM 488  
   — DStM 665  
 Scholzien, S 554  
   — StM 1014  
 Scholz, DL 83  
   — GM 700  
   — Oberst 160  
   — M 199 — 549 — 583  
   — S 206 — 475 — 737  
   — 817 — 1030  
   — DL 158 — 226 —  
   386 — 371 — 992  
   — 938  
   — S 158 — 187 — 189  
   — 196 — 206 — 262  
   — 280 — 320 — 371



— 379 — 161 — 607	Schott, J 586	Schraamm, M 598	Schreiber, Jw DL 660
— 753 — 817	— v. Pflummern,	— J 199 — 309 — 599	— StM 836
Scholz, GDM 94 — 113	Oberst 997	— M 618	— Int. Rat 775
— 158 — 746	Jrhr. — v. Schotten-	— DL 425 — 908 —	— StMpoth. 671
— DStM 155	stein, GbJ 965	1035	v. Schreibershofen,
— StM 914	Schotte, Oberst 305	— L 206 — 213 — 368	Oberst 246
— GDB 455	— 363 — 385	— 488 — 556 — 793	Schreier, Oberst 646
— StB 543 — 598 —	— M 1016	— 793 — 807 — 895	— Oberst 339
922	— L 251	— 968	— L 286
— Geh. Kr. Rat 858	Schotten, J 240	— DL bJN 663	Schreiner, Oberst 865
— StJ 415	— L 907	— JDL 655	— M 310
— DJ 308 — 632	Schottenhammel, L 800	— StM 205	— J 223 — 1012
— J 158 — 440 — 451	Schottke, DL 512	— Int. Rat 47	— DL 803 — 843
— Babich, DL 476	Schottler, Oberst 1017	v. — Oberst 476	— L 903
— L 476	Schoubhe, L 323	Ritter - — DL 788	— Ob. Reg. Rat 40
— Forml, M 528	v. Schouler, M 728	Schramme, GM 683	— Rechn. Rat 261
— Rösner, Oberst 633	Jrhr. Schouly v. Nsche-	— L 217	Schreiner, DL 262
— Zabebed, GDM 746	raden, Oberst 455	Schrammen, L 255	Schreiter, L 925
— — StM 430	Schouly, M 689	Schranf, DL 832	Jrhr. v. Schrend v. No-
v. — Oberst 648	Schraag, J 590	— L 812	hing, Oberst 716 u. N.
— M 287	Schrade, GDM 671 u. N.	Schrape, L 753	— — — DL 394
— — J 194	Schrader, Oberst 345	Schrapa, L 923	Schrenk, M 841
— — DL 1035	— M 350 — 457 — 500	Schraub, Oberst 707	Ritter v. — Oberst 839
Schölze, DM 745	— 529 — 634	Schraubenschach, Oberst	Schrepfer, DL 223
— Baurat 676	— J 383 — 491 — 508	774	Schrepffer, DL 217
— Rechn. Rat 477	— 579 — 593 — 595	Schrauber, DL 611	Schrewe, M 497
Schombardt, L 219	— M 415 — 432	Schrauffstätter, JN 855	— M 416
Schomburg, DL 906	— DL 192 — 264 —	Schraut, M 821	Schrey, L 218
— L 135 — 317	313	Schredt, DL 444	Schreyer, M 786 — 900
Schomler, DL 252	— L 155 — 171 — 171	— JwM 841	— 978
Schommer, DL 238	— 320 — 354 — 569	— Wirk. Geh. Kr. Rat	— J 797
Schon, GDB 466	— 907	775	— DL 463
Schonger, Oberst 865	— M bJN 663	Schredenbach, L 277	— GDM 1041
— J 809	— Baurat 676	Schredenberger, J 737	Schrider, DL 832
Schönnesfeld, M 366	v. — GM 483	Schredler, L 354	Schriever, DL 254
Schoof, GM 547	— M 140 — 185 —	— GDM 409	Schriewer, L 343
— Oberst 599	223 — 240	— DStM 1014	Schrimpf, M 569
— M 617	— — J 278	— StM 1012	— L 894
Schopp, Oberst 556	— — DL 517	Schredhase, L 195	Schrimpf, L 596
Schopper, J 524	— — L 119	Schreber, J 156 — 309	Schrobsdorff, Oberst
Schoppmeyer, L 549	Schrabin, GM 690	Ritter v. Schrebinger,	636
Schor, Oberst 649	— L 548	DL 806	— DL 413
— DL 261	Schraeber, DL 910	Schreen, M bJN 652	Schrode, L 800
Schorcht, Oberst 83	Schräder, L 152	Schregel, M 239	— StM 974
— L 281	Schräpler, L 524	Schreiber, Oberst 707	Schrodt, Kr. Ver. Rat
Schorer, J 794	Schrag, L 843	— Oberst 104 — 284	778
Schorfopf, M 728	— Oberherrensanwalt	— 358 — 646 — 900	Schroed, J 183
— L 289	961	— 998	Schröck, DJ 793
Jrhr. v. Schorfemer, M	Schrage, Oberst 687	— M 99 — 151 — 372	Schröder, M 456
424	Schragmüller, Oberst	— 511 — 563 — 567	Schrödel, M 893
— — DL 952	716	— 686	— Rechn. Rat 221
— — L 404	— DL 465	— J 153 — 355 — 519	Schroeder, GM 90
Schormann, DJ 261	Schraibt, M 728	— 537	— Oberst 367 — 595
Schoru, J 588	v. Schraidschun - Scu-	— DL 373 — 574 —	— 894
Schott, GM 4	bert, Oberst 997	743 — 970	— Oberst 294 — 327
— M 580	Schralamp, L 323	— L 164 — 204 — 251	— 645 — 688 —
— J 637 — 999	Schramek, J 528	— 261 — 338 —	716 — 947
— L 184 — 284 — 332	Schramke, DL 549	375 — 484 — 522	— M 21 — 260 — 297
— 558	Schramm, GJ 885	— 558 — 604 —	— 374 — 894 —
Kr. Ver. Rat 774	— Oberst 152	972	951 — 1023

- Schroeder, S 149 —  
 210 — 297 — 488  
 — 507 — 509 —  
 952 — 1011  
 — DL 131 — 201 —  
 236 — 298 — 448  
 — 474 — 902 —  
 935  
 — L 174 — 181 — 184  
 — 186 — 231 —  
 272 — 283 — 298  
 — 298 — 351 —  
 377 — 474 — 542  
 — 592 — 751 —  
 927  
 — StM 357 — 439 —  
 446  
 — Ob.Är.Är.Rat 57  
 — Rechn.Rat 485  
 — DJ 188  
 — J 142  
 — gen. v. Schirp, S  
 1030  
 — — — L 319  
 v. — GL 958  
 — Oberst 716  
 — M 19  
 — S 130  
 — R 449  
 Schröder, WM 868 —  
 1038  
 — Oberst 864  
 — Oberst 154 — 489  
 — 511 — 514 —  
 684 — 898  
 — M 208 — 505 —  
 542 — 590 — 608  
 — 859 — 985 —  
 1023  
 — S 291 — 592 — 792  
 — 817 — 968  
 — R 939  
 — DL 174 — 180 —  
 253 — 337 — 543  
 — 575 — 580 —  
 743 — 817  
 — L 162 — 163 — 181  
 — 195 — 221 —  
 233 — 258 — 308  
 — 316 — 364 —  
 451 — 489 — 527  
 — 535 — 568 —  
 577 — 751 — 752  
 — 752 — 793 —  
 817  
 — GM 351  
 — StM 276  
 — DM 1043  
 — DB 470  
 — Är.Är.Rat 62  
 Schröder, StApoth. 945  
 — StJ 815  
 — WM 679  
 — WM 681  
 — Nordheim, M 594  
 — gen. v. Schirp, M  
 419  
 v. — S 183  
 Frhr. — — R 433  
 — — — L 433 — 434  
 Schröbinger, DL 804  
 Schroeder, DL 241 —  
 539  
 — L 378  
 Schröder, DL 607  
 — M 526  
 Schrömbgens, M 580  
 Schrön, M 866  
 Schroer, L 380  
 Schrör, DL 809 — 816  
 Schroers, J 504  
 Schroeter, GbJ 88  
 — M 159 — 215 —  
 458 — 542 — 728  
 — DL 227 — 233 —  
 317 — 571 — 932  
 — 1009  
 — L 200 — 201 — 221  
 — 512 — 574 —  
 753  
 — DStM 258  
 — Div.Är. 885  
 v. — Oberst 890  
 — — M 884  
 — — R 429  
 Schröter, Oberst 1019  
 — S 899  
 — R 606 — 847  
 — — L 207 — 210 — 284  
 — — 394 — 416 —  
 452 — 531 — 751  
 — 898 — 911  
 — M bJW 658  
 v. — S 358  
 Schrötter, DL 338  
 Schroetter, Oberst 629  
 — S 269  
 — L 417  
 v. — Oberst 118  
 — — M 114 — 180 —  
 623  
 — — DL 743  
 Frhr. — — WM 314  
 — — — Oberst 405  
 — — — L 493  
 Schrötter, GL 157  
 — Oberst 716  
 — DL 371  
 — L 200 — 438  
 Frhr. v. — S 1090  
 Frhr. v. Schrötter,  
 DL 406  
 — — — L 121 — 317  
 Schrollner, JM 651  
 Schropp, S 805  
 Schroter, Oberst 998  
 Schrotz, M 201 — 540  
 — DL 316  
 — StM 665  
 Schrott, Oberst 831  
 — DL 824  
 Ritter v. — GbR 774  
 Frhr. v. Schrottenberg,  
 M 871  
 Schröfer, S 813  
 Schruß, Oberst 94  
 Schub, Oberst 810  
 — L 612 — 806 — 806  
 — 806  
 — Baurat 863  
 Schuband, S 310  
 Schubart, L 179 — 195  
 — 525  
 Schuberq, DL 310  
 Schubert, GbM 693  
 — Oberst 641 — 870  
 — 929  
 — Oberst 32 — 240  
 — 846  
 — M 387 — 540 —  
 1024  
 — S 24 — 143 — 209  
 — 248 — 533 —  
 592 u. R. — 594 —  
 903 — 909 — 910  
 — DL 241 — 251 —  
 336 — 452 — 592  
 — 793 — 893 —  
 897  
 — L 167 — 179 — 188  
 — 200 — 221 —  
 238 — 328 — 420  
 — 430 — 513 —  
 582 — 754 — 909  
 — 924 — 926 —  
 930  
 — M bJW 659  
 — GM 746  
 — DStM 747  
 — StM 279  
 — Geh.u.Ob.Är.Är.  
 Rat 65  
 — Heeresanwalt 48  
 — Rechn.Rat 341  
 — StJ 829  
 — J 571 — 912 — 934  
 v. — Gen.Oberst 532  
 — — S 491  
 Schuberth, S 589 —  
 788 — 810 — 936  
 Schuberth, DL 794  
 — StApoth. 994  
 — DJ 782  
 v. Schudla, L 122 —  
 406  
 Schuboß, L 319  
 Schubuth, L 451  
 Schuch, Oberst 220  
 — M 336  
 — GM 790  
 — WM 678  
 Schuchard, L 465  
 Schuchardt, GL 868  
 — M 978  
 — S 473  
 — DL 333  
 — L 213 — 755  
 Schuch, JDL 657  
 Schudelt, R 459  
 — L 459  
 Schudert, StM 518  
 v. Schudmann, WM  
 168  
 — — Oberst 265  
 — — Oberst 388 —  
 432 — 1019  
 — — M 107 — 136 —  
 418 — 691 — 1024  
 — — S 348 — 485  
 — — R 399  
 — — L 489  
 Frhr. — — M 432  
 — — — S 503  
 — — — L 431  
 Schübner, M 650  
 Schued, L 214  
 Schüber, S 348  
 Schuegraf, S 796  
 Schüle, M 728  
 — L 531 — 965  
 Schüller, WM 97  
 — Oberst 363 u. R.  
 — 687 — 1019  
 — M 186  
 — S 260 — 317  
 — DL 25 — 350 —  
 379 — 578  
 — L 184  
 — M bJW 653  
 — GM 748  
 — StJ 929  
 — DJ 482  
 — gen. Mari, DL 420  
 Schüllgen, DL 413  
 — L 544  
 Schülle, S 151  
 — DL 288  
 — L 208  
 — M bJW 658  
 Schüller, M 628 — 970

Schüller, DL 611	v. Schütz, Oberst 530	Gr. v. der Schulenburg	Schulz, S 141 — 313
— FbS 860	— Oberstlt 107 —	Wolfsburg, Oberstlt	— 317 — 369 —
Schumann, M 521	178 — 906	115 — 122 — 243	370 — 508 — 567
— L 408	— M 363	— R 450 —	— 577 — 585 —
Schuenemann, M 518	— S 256 — 528	740 — 740 — 1033	737 — 809
Schünemann, M 260	— L 125 — 375	— L 460	— DL 212 — 338 —
— L 166 — 441	Frhr. — zu Holz-	— Frhr. v. Bohlen,	350 — 497 — 537
— DJ 279	hausen, GL 695	Oberst 271	— 966
Schüppel, StM 897	— — — M 296	Schuler, M 691 — 728	— L 236 — 247 — 357
Schürch, L 184	Schüße, GM 57	— DL 796	— 369 — 452 —
Schürer, L 259	— M 490 — 1013	— Kr. Ger. Rat 71	543 — 572 — 586
Schürger, L 968	— S 905 — 927	v. — S 344	— 604 — 610 —
Schürholz, L 375	— R 1033	Frhr. — v. Eenden,	753 — 911 — 966
v. Schürken, GbJ 974	— DL 184 — 930	GL 695	— JM 651
Schürmann, M 82	— L 163 — 316 — 514	— — — M 272	— S bJM 655
— DL 234 — 518	— 1008	Schult, J 288	— DL bJM 661
— L 135 — 284	— JM 749	Schulte, M 336	— JDL 657
— GM 65	— DStM 920	— S 932 — 1030	— DM 261
— DStM 243	Schühinger, S 798	— DL 234 — 317	— DStM 517
— Reichs-Milit. Anwalt	Schütz, DL 355 — 986	— L 143 — 208 — 217	— Wirkl. Geh. Kr. Rat 6
75	Schuh, StM 812 — 820	— 261 — 274 —	— Mar. Pfr. 97
Schürmeher, DL 531	— 833	343 — 353 — 378	— DStMpoth. 33
Schuesling, S 350	v. — R 822	— S bJM 654	— DJ 235
Schüssler, Oberstlt	Schuhbuth, L 465	— Brodthoff, S 1030	— GSD 678
133	Schuhnecht, J 907	— Busnke, L 217	— GSDJ 678
Schüssler, S 572	Schuhmann, StM 439	— Gerkenhof, M 418	— Bachhusen, M 493
— DL 316	— Rechn. Rat 861	— Heuthaus, DL 134	— Fademrecht, S 237
— JDL 656	Schule, Oberstlt 552	— L 267	— Trinius, Oberst 950
v. — GL 43	Schulbe, DL 573	— Langforth, DL 531	— L 899
Schütt, Oberst 685	— L 221	— Mönning, Oberstlt	— Böcker, M 978
— L 293	Schulder, DL 520	503	— v. Dräsig, M
Schütte, M 71 — 556	Schuldt, L 930	— M 1024	1024
— 1024	Schulemann, M 193 —	— L 433 — 433 —	— — — L 431
— S 208 — 584 —	331 — 728	461 — 514	v. — Oberstlt 716
562 — 737	— L 462	— Tigges, DL 594	— M 414 — 437
— L 191 — 253 — 356	Schulenburg, GM 545	— Vieting, L 447	— S 272 — 339
— 369 — 436 —	— M 533	— zu Berge, L 508	— DL 416
609	v. der — GL 40 — 697	Schulteis, L 343	— L 114 — 157
— JM 651	— — — M 47 — 148 —	Schulteis, GDM 746	Schulze, Oberst 158 —
— StM 478	690	— DStM 911	707 — 707 — 707
Schüttel, DL 176	— — — S 250 — 737 —	Ritter Obler v. — GL 824	— Oberstlt 304 — 716
Schüttgens, GbJ 681	1030	Schultes, S 549	— 896 — 947 —
Schüttoff, S 941	— — — R 400 — 423	— DL 549 — 549	951
— L 913 — 934	— — — DL 481	Schultheiß, GL 87	— M 4 — 202 — 260
Schüb, Oberst 158 —	— — — L 409 — 423	— M 283	— 302 — 324 —
707	— — — Sommer, DL	— L 547	358 — 529 — 530
— Oberstlt 307 — 853	424	Schultzeiß, Oberstlt 836	— 871 — 928
— M 223 — 268 —	Gr. — — — GL 887	— R 966	— S 282 — 737
549	— — — GM 392	— L 835	— DL 159 — 159 —
— S 556	— — — Oberstlt 423	Schultis, L 361	174 — 211 — 261
— R 451	— — — M 728	Schulz, Rdm. 102	— 452 — 471 —
— DL 1035	— — — S 139	— GL 694 — 868	546 — 555 — 568
— L 342 — 351 — 544	— — — R 25 — 392	— Oberst 70 — 929	— L 159 — 174 — 175
— 585 — 751 —	— 393 — 398	— Oberstlt 133 — 485	— 224 — 254 —
970	— — — DL 122 — 392	— 611 u. N. — 716	261 — 284 — 322
— M bJM 652 — 662	— 453 — 890 — 919	— 716	— 334 — 358 —
— S bJM 664	— — — L 111 — 127	— M 87 — 183 — 302	370 — 371 — 405
— StM 1016	— 407	— 489 — 504 —	— 471 — 511 —
— Div. Pfr. 69	— — — Wolfsburg, GM	557 — 605 — 650	542 — 590 — 751
v. — GM 143	123	— 691 — 815	— 755 — 899

Schulze, StN 303 -- 466	183 -- 181 -- 188 -- 201 -- 215 --	Schulze, Oberst 151 -- 599 -- 1017	Schumacher, S 249 -- 294 -- 634
-- StN 415	221 -- 231 -- 232	-- Oberst 553 -- 690	-- DL 249 -- 588
-- Geh.u. Ob.Nr.Ger. Rat 774	-- 244 -- 245 --	-- 716 -- 932 --	-- L 567
-- Nr.Ger.Rat 80	289 u. N. -- 309 --	1006 -- 1019	-- M bZM 653 -- 658
-- Geh.Ob.Baurat 6	311 -- 327 -- 330 --	-- M 224 -- 282 --	-- ZDL 657
-- Baurat 675	336 -- 338 -- 357	-- 799 -- 899 -- 899	-- GDM 547
-- Jena, S 516	-- 365 -- 451 --	-- 909 -- 911 --	-- StN 351 -- 1012
-- Klosterfelde, GL 697	461 -- 508 -- 541	931 -- 976 u. N. --	-- DJ 386
-- L 242 -- 569	-- 541 -- 554 --	999	-- Konrektor 852
-- Moberow, Oberstlt 716	558 -- 574 -- 585	-- S 235 -- 381 -- 614	Schumann, GL 694
-- M 440	-- 755 -- 922 --	-- 690 -- 737 --	-- GM 646
-- R 459	925 -- 932 -- 936	927 -- 1030	-- Oberst 903 -- 908
-- Rhonhof, GM 339	-- 980	-- R 610	-- Oberstlt 505 -- 687
-- S 594	Schulz, M bZM 652 --	-- DL 185 -- 295 --	-- M 212 -- 540 --
-- Salsch, Oberstlt 947	659 -- 862	298 -- 322 -- 350	546 -- 1007
-- 951	-- ZM 651 -- 651	-- 369 -- 497 --	-- S 288 -- 509 -- 737
-- v. Langsdorff,	-- ZS 654	578 -- 606 -- 800	-- 737 -- 931 --
Oberstlt 278 -- 388	-- ZDL 655 -- 1036	-- 894 -- 905 --	952
-- L 754	-- ZL 657	928 -- 932	-- R 1014
Schulzen, GDESTN 666	-- ZWM 658 -- 658	-- L 169 -- 187 -- 188	-- DL 417 u. N. -- 582
v. Schulzenborff, GM	-- ZWDL 661	-- 201 -- 204 --	-- 829 -- 905
116	-- ZWM 661	205 -- 214 -- 227	-- L 134 -- 241 -- 312
-- M 470	-- ZVS 662	-- 234 -- 240 --	-- 370 -- 476 --
-- S 115	-- GN 325	272 -- 344 u. N. --	907
Schulz, GL 565	-- GDM 305 -- 345 --	354 -- 376 -- 448 --	-- S bZM 663
-- GM 484 -- 683 --	556 -- 664	488 -- 499 -- 541	-- ZWDL 944
801 -- 814 -- 896	-- DESTN 313 -- 915	-- 554 -- 585 --	-- GDM 553
-- Oberst 76 -- 534	-- 1012 -- 1042	596 -- 751 -- 755	-- DM 153
-- Oberstlt 215 -- 218	-- StN 208	-- 755 -- 900 --	-- DESTN 931
-- 321 -- 685 --	-- DN 472	907 -- 907 -- 933	-- StZ 469
716 -- 716 -- 922	-- GB 413	-- 939 -- 973 --	-- GBZ 946
-- 924 -- 1011 --	-- GDB 592	1009	v. -- GL 697
1019	-- DESTB 405	-- M bZM 652 -- 662	-- DL 398 -- 398
-- M 98 -- 152 -- 180	-- StB 607	-- 662	Schumburg, S 249
-- 272 -- 307 --	-- DB 491	-- ZS 654	-- L 454
343 -- 552 -- 630	-- Geh.Nr.Rat 76	-- ZWM 658	-- DM 60
-- 976 u. N. -- 1010	-- Min.Rat 666	-- DESTN 8	Schumm, DL 975
-- 1024	-- Geh.u. Ob.Nr.Ger. Rat 38	-- DM 559	Schundt, Oberst 547
-- S 135 -- 146 -- 150	-- Div.Pr. 80	-- GDB 639 -- 917	-- S 345 -- 521 --
-- 152 -- 154 --	-- Baurat 675	-- DESTB 639	521 -- 554 -- 554
159 -- 209 -- 214	-- StZ 188 -- 233 --	-- Wirk.Geh.Nr.Rat 51	-- DL 190 -- 445 --
-- 235 -- 265 --	373 -- 395	-- Kr.Ger.Rat 41	493 -- 574
284 -- 317 -- 355	-- DJ 198 -- 584	-- StZ 593	-- L 493 -- 752
-- 501 u. N. -- 548	-- Z 200 -- 205 -- 218	-- DJ 324	Schunke, GM 1033
-- 569 -- 593 -- 601	-- Verw.Zusp. 832	-- Z 410	-- L 546 -- 791
-- 788 -- 985 --	-- du Bois, DL 528	-- Bahr, DESTN 747	-- StB 482
1030	-- Gahmen, L 464	-- Spding, Oberstlt 1006	-- Z 484
-- DL 182 -- 185 --	-- Heyn, GM 97	-- Gadbreden, L 530	Schunke, Oberstlt 486
202 -- 214 -- 245	-- Welschhausen, Oberstlt 514	-- Kahlsh, L 932	-- M 240
-- 267 -- 293 --	-- -- S 737	-- Kshling, L 308	-- L 939
319 -- 441 -- 448	-- Wulfow, L 452	-- Koefer, M 105	Schunfert, L 238
-- 484 -- 531 --	v. --, Oberst 599	Schulzen, DL 343	Schunon, GM 987
538 -- 541 -- 608	-- Oberstlt 716 -- 948	Schulzig, Rechn.Rat 579	Schupbaum, GM 868
-- 613 -- 650 --	-- M 168	Schulze, L 752	Schupelius, DL 613
-- 892 -- 973	-- DL 116	Schumacher, Oberst 707	-- GBZ 681
-- L 134 -- 152 -- 164	-- L 537 -- 895 --	-- Oberstlt 791 -- 968	Schuppe, Oberstlt 617
-- 179 -- 181 --	920 -- 934	-- M 321 -- 529	Schuppel, StZ 238

Schurath, DL b3M 661	Schwaedt, Pr. Ger. Rat 34	Schwarzkopff, L 203	Schwarzkopff, Rechn. Rat 681
Schurian, StM 514	Schwager, WL 513 u. N.	— PrM 672	v. — M 411
Schurig, Oberst 947	Schwahn, M 333	v. Schwarzkoppen, GbZ 115	Schwarzkopff, Oberst 716 u. N.
— M 962	— DStM 358	— Oberst 93	— L 585 u. N.
— S 897	Schwalger, L 813	Schwarz, Oberst 510	Schwarzlose, DL 445
— DL 892	v. Schwake, S 894	— 633	— 453
— GDM 746	— L 895	— M 199 — 343 —	Schwarzmann, L 841
Schuschke, L 445	Schwalb, DM 525	575 — 780 — 832	Schwarznecker, M 133
Schusfeil, L 267	Schwalbe, DL 911	— S 206 — 233 — 258	— S 523
Schuster, WL 868	— DStM 541	— 362 — 492 —	Schwarztrauber, WL 833
— Oberst 249	— StZ 512	814 — 1039	Schwaflo, L 197
— Oberst 594 — 716	Schwalzh, DL 573	— DL 189 — 205 —	Schwabs, BDL 1036
— 765 — 866	Schwalm, DStM 665	219 — 239 — 300	Schwecht, S 537
— M 728 u. N. — 797	Schwambach, S 285	— 301 — 499 —	Schwechten, M 457
— S 342 — 841 — 896	Schwamborn, Kath. Feldpropst 93	556 — 743 — 835	Schwebe, DL 265
— 929	Schwanbed, Ob. Reg. Raturat 675	— 933 — 975	— L 132
— R 826	Schwander, S 788	— L 156 — 169 — 176	von Schweden, König Gustav V. Majestät 409
— DL 25 — 269 —	Schwandner, M 783 —	— 195 — 199 —	— Ihre Majestät die Königin 181
515 — 577 — 791	— S 968	219 — 225 — 259	— Kronprinz Gustav Adolf K. S. 288
— L 201 — 245 — 364	— DL 790	— 267 — 326 —	— Prinz Eugen, Herzog von Kertik K. S. 415
— 751 — 809 —	Schwandt, L 176 —	351 — 360 — 488	— Prinz Karl, Herzog von Westgotland K. S. 434
811 — 828	315	— 493 — 570 —	— Prinz Wilhelm, Herzog von Södermanland K. S. 415
— JDL 943	Schwandte, Oberst 511	610 — 787 — 796	Schweber, DL 413
— WM 745	von Schwänenflügel, S 248	— 835 — 836 —	— L 413
— GDM 486	v. Schwänenflug, DL 921 — 937	899	v. — Oberst 268
— DStM 188 — 836	v. Schwanelwebe, L 254	— FwDL 1037	— M 647
— StM 666	Schwante, L 408 — 408	— DStM 182	Schwebersh, DL 1035
— M 238	Schwantes, M 350 —	— DM 142	— S 341
— S 795 — 815 — 833	475	— StB 777	Schwebler, M 308 —
— Wolban, DL 495	Schwarz, DL 132	— StB 988	588
v. Schuybar gen. Mischling, R 1033	— GWDZ 678	— StMpoth. 671	— DL 373
— — — L 439	Schwarte, WL 53	— StZ 519	— DStB 918
Schuppe, L 549	Schwarz, WM 341 —	— S 463	— Meher, L 540
Schwaabe, Oberst 870 u. N.	363	— GbZ 678	v. — M 268
Schwab, Oberst 961	— Oberst 446	zu Schwarzburg, Prinz Skzo D., Oberst 22 u. N. u. 882	— — L 407
— M 559 — 690	— Oberst 562	— Rudolstadt und Sondershausen, Fürst Günther D., GbM 240	Schweers, S 386
— S 964	— M 519	Schwarzburg, Prinz Skzo D., Oberst 22 u. N. u. 882	Schweers, S 487
— R 610	— S 222 — 388 — 1015	— — —	Schwehr, S 520
— DL 610 — 799	— M 611	— Reich-Milt. Ger. Rat 1005	Schweidert, L 258 —
— L 212 — 791 — 985	— DL 199 — 526	— Rechn. Rat 863	289
— JDL 655	— L 200 — 222 — 426	— DL 466	Schweidhard, S 292
— DStM 175	— 755 — 977	Frhr. v. Schwarzenberg u. Hohenlansberg, L 460	Schweigart, FwM 766
— Rechn. Rat 677	v. — M 517 — 649	Schwarzenberger, Oberst 831	Schweiger, M 791
v. — Oberst 997	— S 517	— M 799	— DL 578 — 817
Schwabacher, L 793	— L 412	— S 584	Schweigert, L 744
Schwabe, Oberst 199	Schwarze, S 252	Schwarzer, L 320	Schweigger, M 456
— Oberst 716	Schwarzkopff, DL 568 u. N.	Schwarzaupt, L 178	
— M 315	Schwarzkopff, Oberst R.	Schwarzkopff, S 215	
— DL 365 — 569	— M 453	— DL 546	
— L 229 — 260 — 463	— DL 201 — 203 —	— L 261 — 592	
— S b3M 655	306 — 306 — 456		
— StM 507			
— DZ 613			
Schwabeblissen, DL 505			
Schwabl, L 835			
Schwade, M 616			
Schwaebe, L 226			

- Schweighöfer, S 1030  
 — DL 358  
 Schweigmann, L 752  
 Schweikert, DStM 345  
 Schweingruber, DZ  
 198  
 Schweinheim, M 728  
 v. Schweinichen,  
 Oberstlt 716  
 — M 157 — 302 u. N.  
 — DL 145 — 145 —  
 400 — 480 — 743  
 — L 139 — 394 —  
 414 — 415  
 Schweinik, WM 485  
 — Ob. Kr. Ger. Rat 883  
 v. — GbZ 949  
 — Oberst 882 u. N.  
 — Oberstlt 29  
 — M 371 — 399 —  
 728 — 882  
 — S 890 — 1037  
 — L 108 — 111 —  
 111 — 115 — 133  
 — 753  
 Gr. — u. Krain Frhr.  
 v. Kauder, WM 531  
 — — — — — Oberstlt  
 468 — 489  
 — — — — — M 138  
 — 139 — 458  
 — — — — — S 480  
 — 737 — 1030 —  
 1030  
 — — — — — R 417  
 — 710  
 — — — — — DL  
 480 — 743  
 — — — — — L 121  
 — 467  
 Schweinle, S 807  
 Schweinsberg, DL bZM  
 656  
 Schweiß, BM 652  
 Schweizer, Oberstlt 477  
 — 686 — 716 —  
 — S 281 — 514 — 737  
 — DL 279 — 504 —  
 972  
 — L 164 — 173  
 — FwDL 660  
 — DM 1014  
 v. — Hagendbruch, M  
 1024  
 Schweizer, DL 570  
 — L 975 — 977  
 — Rechn. Rat 974  
 Schweizerbarth, Oberst  
 992
- v. Schwemler, WM 165  
 Schwemling, L 251  
 Schwemmer, S 794  
 — DL 810  
 Schwend, M 556  
 — Div. Pfr. 51  
 Schwende, Oberstlt 441  
 — 312  
 Schwend, S 816  
 Schwendig, M 1024  
 — S 333  
 Schwendiner, Z 141  
 Schwendy, Oberstlt 297  
 — S 214  
 Schwengberg, M 100  
 — StM 1043  
 Schwengers, L 933  
 Schwenhage, M 970  
 Schweningen, L 751  
 Schwenk, Baurat 675  
 Schwente, Oberstlt 716  
 u. N.  
 — DL 371  
 — L 569  
 — FwDL 660  
 Schwenkow, DL 275  
 Schwennide, DL 542  
 Schwentfer, DL 178  
 Schwenzler, S 971  
 Schwenzner, S 484  
 — Kr. Ger. Rat 72  
 Schweppe, L 503  
 Schwerdt, StB 518  
 Schwerdtfeger, Oberstlt  
 16  
 — M 230 — 304 — 611  
 — S 536 — 986 — 1030  
 — DL 608  
 — L 172 — 555 — 606  
 — 606  
 — ZS 652  
 — GDR 609  
 Schwerdtner, L 264  
 v. — Oberstlt 881  
 Schwerin, L 205  
 v. — GbM 693  
 — G 695  
 — WM 4  
 — — — — — Oberstlt 716  
 — M 64 — 149  
 — S 131  
 — R 392  
 — DL 131 — 371  
 — L 392 — 401 —  
 430 — 752  
 Gr. — GbZ 693  
 — — — — — WM 73  
 — — — — — Oberst 707  
 — — — — — Oberstlt 435 —  
 641 — 685 — 716
- Gr. v. Schwerin, M  
 635 — 643 — 728  
 — 728 — 728  
 — — — — — S 353 — 1030  
 — — — — — R 1033  
 — — — — — DL 111 — 399  
 — 400 — 401 —  
 402 — 430 — 515  
 — — — — — L 111 — 111 —  
 131 — 392 — 393  
 — 394 — 402 —  
 418 — 469  
 Schwerf, Oberst 225  
 — Oberstlt 504  
 Schwerfinski, Z 329  
 Schwerfinski, Z 451  
 Schwerfeger, Oberst 15  
 Schwerfschlag, StB 833  
 Schwerfschlagler, Oberst  
 870  
 Schwerfstell v. u. zu  
 Willingshausen, L  
 412  
 Schwefig, DL bZM 661  
 Schwetge, Baurat 677  
 u. N.  
 Schweser, S 311  
 — Hofkanonikus 852  
 Schweyhart, L 842  
 v. Schwichow, M 400  
 — DL 198  
 Schwiderath, L 573  
 Schwieder, DL 360  
 — L 314  
 Schwiebernoch, L 319  
 Schwieger, Oberstlt  
 728 u. N.  
 — L 165 — 193 — 604  
 — GDM 1041  
 Schwiening, M 728  
 — L 254  
 — DStM 664  
 Schwier, S 737  
 Schwiering, M 415  
 — L 544  
 Schwierz, G 101  
 — Oberst 295  
 — DL 539  
 Schwilk, M 788  
 — Z 318  
 Schwimmer, L 570  
 Schwing, Oberst 641  
 — DL 259  
 — L 221  
 Schwingel, L 331  
 Schwink, M 833  
 — L 833  
 Schwinne, M bZM 653  
 Schwinger, DStB 462  
 Schwital, DL bZM 660
- Schwittan, S 229  
 Schwonder, L 744  
 Schwonke, L 327  
 Schwub, S 806  
 Schwürb, S 691  
 Schygulla, L 163  
 Schymeklo, Z 210  
 Seckl, S 1030  
 Seckbe, WM 616  
 — Oberstlt 1019  
 v. Scotti, S 472  
 — — — — — R 412  
 — — — — — L 470  
 Scriba, M 728  
 — S 737  
 — DL 358  
 — L 267 — 755  
 v. — G 698  
 Scultetus, M 14 — 49  
 — 1013  
 Scupin, Oberstlt 235 —  
 968  
 — L 755  
 Sebat, DL 322  
 — ZL 657  
 — Z 838  
 Sebastian, S 913  
 — Div. Pfr. 56  
 Seber, M 533  
 — S 533  
 Sechter, L 799  
 Seedenborff, L 184  
 Sehr. v. — GbZ 693  
 — — — — — Oberstlt 716  
 — — — — — M 401 — 728  
 — — — — — S 242 — 387  
 — — — — — L 412 — 437 —  
 438 — 881  
 — — — — — Alberdar, M 794  
 — 866  
 — — — — — Gudent, WM 950  
 — — — — — L 891  
 — — — — — Wirk. (Sch.  
 Kr. Rat 883  
 Seckler, L 557  
 Seckler, L 292  
 Securius, L 587  
 Ritter u. Seckler v. Seckel-  
 mair, R 822  
 Seckmaier, DL 805  
 Seckmayer, DL 290  
 — StB 838  
 Sehr. Seckmihly-Obr-  
 waz v. Choltik, R  
 823  
 Seebach, GDR 402  
 v. — Oberstlt 308 —  
 686  
 — — — — — M 177 — 728  
 — — — — — S 45 — 279

v. Seebach, L 121 —  
 211 — 379 — 176  
 — 753  
 — — Wirkl. Geh. Kr. Rat  
 68  
 Frhr. — — GL 627  
 — — Oberstlt 917  
 v. Seebach, GbZ 177  
 — — R 409  
 Seeber, StB 832  
 — Z 790  
 — GbD 679  
 Seebö, L 259  
 Seeböhm, Oberstlt 506  
 — 716  
 — M 356 — 687  
 — S 386  
 — DL 274  
 — L 152 — 259 — 420  
 — DM 516  
 Seebold, Baurat 676  
 Seeböth, S 154  
 Seed, Oberstlt 939  
 — L 180  
 v. Seedt, Gen. Oberst  
 88 u. N.  
 Seederer, GL 698  
 — Oberstlt 491  
 Seedorf, DStM 665  
 — Rechn. Rat 388  
 Frhr. v. Seefried auf  
 Wuttenheim, Oberst  
 827 u. N.  
 — — S 872  
 — — DL 820  
 — — L 782 —  
 782  
 Seegebarth, DL 227  
 Seegel, L 269  
 Seeger, WM 837  
 — Oberst 543  
 — Oberstlt 483 — 618  
 — S 968 — 987 — 988  
 — L 298 — 821 — 968  
 — FbDL 663  
 — GDM 316  
 — Z 303  
 v. — L 965  
 Seegert, S 220  
 — GB 456  
 Seegmüller, DL 366  
 — DStB 459  
 Seehagen, DL 576  
 Seehaus, JM 652  
 — S bZM 655  
 Seehausen, M 343  
 Seehaver, StM 144  
 Seeherr, Int. Rat 886  
 Seelirchner, GL 867  
 — M 781

Seelirchner, S 832 —  
 834  
 Seel, M 801  
 — L 569  
 — StM 841  
 — DStMoth. 961  
 von — S 737  
 v. — M 970  
 — — S 220 — 275  
 — — L 117  
 Seeländer, L 233 —  
 454  
 Seelbach, Oberst 684  
 Seele, M 559  
 — DM 414  
 Seelmann, M 266  
 von Seelen, S 737  
 — — DL 244  
 — — L 492  
 Seeler, S 135  
 v. — M 194 — 350  
 — — S 123  
 — — R 430  
 Seelhorst, L 352  
 v. — Oberstlt 141  
 — — S 333  
 Seelig, S 599  
 — DL 584  
 — L 219 — 283  
 — Z 472  
 Seeliger, L 261 — 275  
 — — 281 — 531  
 — — DStM 380 — 583  
 Seelisch, L 318  
 Seelmann, WM 702  
 — M 135  
 — Eggebert, Oberstlt  
 593 u. N.  
 — — DL 182 — 204  
 Seemann, M bZM 659  
 — Fb 654  
 — FWM 658  
 v. Seemen, Oberstlt  
 132  
 Seemüller, Oberst 804  
 Seer, Oberstlt 716  
 — — R 419  
 — — L 351  
 Seewald, Div. Pfr. 40  
 Seewang, FwDL  
 Seizat, FwDL 660  
 660  
 Seger, DL 364  
 — L 364  
 Seggel, Oberstlt 474  
 Segger, M 589  
 Segler, DL bZM 657  
 Segond v. Panchet, M  
 228  
 Segschneider, DZ 531

Seher, M 154  
 Frhr. v. Seherr-Thob,  
 WM 143  
 — — — — Oberstlt 136  
 — — — — 716 — 716  
 — — — — M 50  
 — — — — S 737 — 737  
 — — — — R 399  
 — — — — DL 414 — 414  
 — — — — L 415 — 416  
 (Gr. — — — — M 395  
 — — — — R 396 — 397  
 — — — — L 392 — 392  
 — — — — 395 — 395  
 Sehlbad, L 550  
 Sehlmacher, L 497  
 Sehmer, M 1024  
 — L 490  
 Sehmäbör, Oberst 186  
 — S 149  
 Sehr, Int. Rat 68  
 Sehrwalb, WM 358  
 von Seht, M 290  
 — — S 1015  
 Seib, Oberstlt 885  
 Seibel, DL 837  
 Seiberlich, L 755  
 Seibert, DL 571 — 841  
 — L 544 — 825  
 — StZ 831  
 Seiberh, L 211  
 Seible, S 964  
 v. — GL 996  
 Seibt, S 154 — 600  
 — L 934  
 Seichter, WM 647  
 Seidel, Oberstlt 532 —  
 589  
 — — M 210 — 510  
 — — S 204  
 — — DL 179 u. N. — 593  
 — — 787 — 898  
 — — L 132 — 378 —  
 549  
 — — DStM 472  
 — — Rechn. Rat 678  
 — — Dittmarich, M 204  
 v. — S 434  
 — — R 417  
 Seidelmann, M 590  
 — L 305  
 Seidemann, L 201 —  
 205  
 Seidenkranz, L 303  
 Seidenstüder, Oberstlt  
 849  
 Seidenstüder, S 223  
 Selber, JM 855  
 Seiberer, L 840  
 Seibl, S 541 — 833

Seidlein, DL 845  
 Seidler, Oberstlt 96  
 — — M 464 — 567  
 — — S 948  
 — — L 448 — 448  
 — — DStB 506  
 Seidlich, L 303  
 v. — L 128  
 — — u. Ludwigsdorf, M  
 1024  
 — — — — L 418  
 Frhr. — — — — Gohlan,  
 Oberstlt 44  
 Seifart, L 801  
 Seifert, M 190  
 — — S 472 — 941  
 — — DL 936 — 937  
 — — L 501 — 596 — 837  
 — — 919 — 927 —  
 927 — 933  
 — — Fb 943  
 — — GDM 139  
 — — DL 488  
 — — Z 258  
 — — GbLZ 679  
 Seiffart, S 933  
 SeiwM 658  
 Seiffarth, GbLZ 861  
 Seiffert, GbL 465  
 — — Oberstlt 1019  
 — — M 970  
 — — S 487 — 487  
 — — R 848  
 — — DL 187 — 521 —  
 568 — 592  
 — — L 188 — 443 — 571  
 — — 753 — 754  
 — — S bZM 661 u. N.  
 — — FbM 662  
 — — GbM 433  
 Seiffhart, L 576  
 Seifried, DL 972  
 — — L 972  
 Seige, GDM 162  
 Seiler, Oberst 360 —  
 562  
 — — M 347 — 815  
 — — DL 494 — 556 —  
 585  
 — — L 569 — 570  
 — — M bZM 661  
 — — DL bZM 661  
 — — DStM 300 u. N.  
 — — Baurat 676  
 Seils, Fb 657  
 Seim, DL 457  
 — — L 899  
 — — Kr. Ger. Rat 72  
 Seimert, M bZM  
 652

Gr. v. Seinsheim, $\mathcal{G}\mathcal{L}$ 770	Selle, $\mathcal{M}$ 46 — 899 — $\mathcal{D}\mathcal{L}$ 164 — 336 — 582 — $\mathcal{L}$ 203 — 360 — 751 — $\mathcal{H}$ $\mathcal{B}\mathcal{Z}\mathcal{M}$ 655 — $\mathcal{J}\mathcal{D}\mathcal{L}$ 855 — $\mathcal{W}\mathcal{I}\mathcal{R}\mathcal{L}$ . $\mathcal{G}\mathcal{E}\mathcal{H}$ . $\mathcal{K}\mathcal{R}$ . $\mathcal{R}\mathcal{A}\mathcal{T}$ 5 — $\mathcal{L}\mathcal{B}$ . $\mathcal{K}\mathcal{R}$ . $\mathcal{G}\mathcal{E}\mathcal{R}$ . $\mathcal{R}\mathcal{A}\mathcal{T}$ 31 — 71 u. $\mathcal{N}$ . v. — $\mathcal{G}\mathcal{M}$ 279 — $\mathcal{D}$ berst 213 — 240 — 493 — $\mathcal{D}$ berst 527 — $\mathcal{M}$ 80 — 180 — $\mathcal{H}$ 528	Semper, $\mathcal{J}$ 149 Semrau, $\mathcal{G}\mathcal{M}$ 564 u. $\mathcal{N}$ . — $\mathcal{L}$ 753 Sembel, $\mathcal{H}$ 828 Senden, $\mathcal{G}\mathcal{L}$ 695 — $\mathcal{M}$ 494 — $\mathcal{H}$ 507 Schr. v. — $\mathcal{G}\mathcal{M}$ 32 — $\mathcal{D}$ berst 422 — $\mathcal{D}\mathcal{L}$ 394 — $\mathcal{L}$ 394 — $\mathcal{V}$ ibran, $\mathcal{M}$ 404 Sendlinger, $\mathcal{D}\mathcal{L}$ 842 — $\mathcal{L}$ 841 Senedtner, $\mathcal{D}\mathcal{L}$ 793 Senca, $\mathcal{D}$ berst 519 Senf, $\mathcal{D}\mathcal{J}$ 906 Senff, $\mathcal{M}$ 691 — 900 — $\mathcal{R}$ 438 — $\mathcal{D}\mathcal{L}$ 235 Senfft, $\mathcal{K}\mathcal{R}$ . $\mathcal{G}\mathcal{E}\mathcal{R}$ . $\mathcal{R}\mathcal{A}\mathcal{T}$ 34 — v. $\mathcal{W}$ ilsch, $\mathcal{G}\mathcal{L}$ 910 — $\mathcal{G}\mathcal{M}$ 950 — $\mathcal{D}$ berst 122 — $\mathcal{M}$ 728 — $\mathcal{H}$ 490 Schr. — — $\mathcal{H}$ 124 — $\mathcal{L}$ 124 — 124 — 753 Senfleben, $\mathcal{M}$ 456 — 533 — 564 — $\mathcal{H}$ 513 Sengenwald, $\mathcal{M}$ 39 Senger, $\mathcal{H}$ 327 v. — u. $\mathcal{E}$ tterlin, $\mathcal{D}\mathcal{L}$ 526 — $\mathcal{L}$ 426 Sengler, $\mathcal{E}\mathcal{M}$ 829 Sengler, $\mathcal{M}$ 331 Sennwald, $\mathcal{L}$ 315 Sensburg, $\mathcal{D}\mathcal{L}$ 847 — $\mathcal{L}$ 436 Sensfuß, $\mathcal{M}$ 562 — $\mathcal{H}$ 578 Senste, $\mathcal{H}$ $\mathcal{B}\mathcal{Z}\mathcal{M}$ 663 Senst, $\mathcal{H}$ 154 — $\mathcal{L}$ 264 — 753 Sentpaul, $\mathcal{M}$ 490 Senz, $\mathcal{L}$ 363 Senz, $\mathcal{L}$ 173 Sepke, $\mathcal{L}$ 352 Seraphim, $\mathcal{M}$ 330 Serfort, $\mathcal{L}$ 589 Sergel, $\mathcal{R}$ 740 Sergeois, $\mathcal{E}\mathcal{M}$ 41 — 116 Serger, $\mathcal{H}$ 637 Sergievici, $\mathcal{L}$ 212 Serini, $\mathcal{M}$ 313 — $\mathcal{D}\mathcal{L}$ 346 — 551	Serlo, $\mathcal{L}$ 346 Sernau, $\mathcal{L}$ 292 Serno, $\mathcal{G}\mathcal{D}\mathcal{M}$ 626 — $\mathcal{M}$ 21 — 362 — $\mathcal{L}$ 586 Sernov, $\mathcal{L}$ 366 Sertorius, $\mathcal{H}$ 786 — $\mathcal{D}\mathcal{L}$ 787 Sertürner, $\mathcal{H}$ 311 Serracs, $\mathcal{L}$ berst 99 — $\mathcal{R}$ 447 Serrais, $\mathcal{L}$ 554 — 1009 Serré, $\mathcal{G}\mathcal{M}$ 256 — $\mathcal{G}\mathcal{D}\mathcal{M}$ 179 Sejringhaus, $\mathcal{L}$ 173 Sester, $\mathcal{L}$ 213 Sehlen, $\mathcal{L}$ 803 Settegast, $\mathcal{L}$ 164 Settelorn, $\mathcal{M}$ 304 — $\mathcal{G}\mathcal{D}\mathcal{M}$ 1041 Seubert, $\mathcal{M}$ 406 — $\mathcal{H}$ 737 v. — $\mathcal{M}$ 728 — $\mathcal{L}$ 425 — 433 Seufert, $\mathcal{L}$ 359 — 797 Seuffer, $\mathcal{L}$ 965 — 975 Seuffert, $\mathcal{D}$ berst 856 — $\mathcal{H}$ 796 Seul, $\mathcal{G}\mathcal{M}$ 702 Seume, $\mathcal{D}$ berst 951 Seutter von Löhren, $\mathcal{L}$ $\mathcal{L}$ 901 Schr. — v. — $\mathcal{G}\mathcal{L}$ 19 — — $\mathcal{G}\mathcal{M}$ 997 — $\mathcal{D}$ berst 969 — $\mathcal{M}$ 964 — $\mathcal{H}$ 964 Severin, $\mathcal{D}$ berst 186 Sevelica, $\mathcal{P}\mathcal{r}\mathcal{M}$ 673 Seveloh, $\mathcal{D}\mathcal{L}$ 1035 Seibel, $\mathcal{K}\mathcal{E}\mathcal{M}$ . $\mathcal{P}\mathcal{O}\mathcal{T}\mathcal{H}$ . 54 Seiberth, $\mathcal{D}\mathcal{L}$ 546 — $\mathcal{L}$ 145 — 553 Seibold, $\mathcal{D}\mathcal{L}$ 519 — $\mathcal{P}\mathcal{r}\mathcal{M}$ 856 — $\mathcal{D}\mathcal{M}$ 335 — $\mathcal{J}$ 848 Seyb, $\mathcal{D}$ berst $\mathcal{N}$ . — $\mathcal{M}$ 613 — $\mathcal{L}$ 171 — 308 Seyde, $\mathcal{H}$ 505 Seysel, $\mathcal{G}\mathcal{L}$ 163 — $\mathcal{D}$ berst 135 — $\mathcal{H}$ 830 — $\mathcal{D}\mathcal{L}$ 540 u. $\mathcal{N}$ . — 590 — $\mathcal{L}$ 185 — 348 — $\mathcal{G}\mathcal{D}\mathcal{M}$ 746 — $\mathcal{R}\mathcal{E}\mathcal{C}\mathcal{H}\mathcal{N}$ . $\mathcal{R}\mathcal{A}\mathcal{T}$ 266 — $\mathcal{D}\mathcal{J}$ 437
---	--	--	---



- v. Seybel, DL 450  
 Ritter - — GStM 766  
 v. Seydewitz, GbZ 888  
 — — GM 699  
 — — S 890  
 v. Seydlitz, Oberst 911  
 — — Gerstenberg, GM 941  
 — — — DL 892  
 — — Kurzbach, Oberst 432  
 — — — M 140 — 177  
 — — — 405 — 728 —  
 — — — 728 — 1024  
 — — — S 140 — 222  
 — — — 369 — 382 u. 9.  
 — — — 498 — 598 — 737  
 — — — R 450  
 — — — L 140 — 244  
 — — — 175  
 Frhr. — — — M 1024  
 — — — — L 469  
 — — — n. Ludwigsdorf,  
 GM 638  
 — — — — S 373  
 — — — — DL 437  
 Seyher, Oberst 483  
 — M 1024  
 Seyherlein, DStM 934  
 Seyfarth, DL 479  
 Seyfert, Oberst 263  
 — L 544  
 Seyffardt, DL 347  
 Seyffart, DL 926  
 Seyffer, FwM 659  
 Seyffert, M 1024  
 — L 262 — 356 — 524  
 — — — 927  
 — — — DStM 1012  
 Seyffert, StB 821  
 Seyfried, S 737  
 Seyler, M 851  
 — S 894  
 — DL 1000  
 Gr. v. Seyßel d'Alig, M 820  
 Seyther, DL 965  
 Seywald, DL 798  
 von Siam, Prinz Paribatra K. S. 123  
 Sibbernä, L 744  
 Siben, L 808  
 Silber, GM 614  
 — — — M 601 — 728  
 — — — S 183 — 598  
 — — — L 226 — 755  
 — — — StM 809  
 v. — — — Oberst 223  
 Sibeth, Oberst 351 —  
 686  
 Sibeth, S 323  
 — — — DL 352  
 Siburg, Int.u.Baurat 45  
 Sich, JS 652  
 Sichert, Oberst 850  
 — — — v. Sichertshofen,  
 Oberst 860  
 — — — v. Sichertshoff,  
 Oberst 118 — 139  
 — — — — DL 165  
 v. — — — Oberst 152  
 — — — — M 401 — 880 —  
 — — — — 914  
 Sicherer, L 846  
 v. — — — Oberst 791  
 Sicha, L 228  
 Sichter, L 573  
 Sichter, Oberst 369  
 — — — M 291  
 — — — StM 337  
 Sied, Oberst 202  
 — — — L 319  
 v. — — — M 107 — 984  
 Siedel, GL 868  
 — — — — Oberst 913  
 — — — — M 925  
 Siedert, DL 263  
 Siedinger, M 386  
 Siedo, M 293  
 Siew, M 728  
 — — — — DL 905  
 — — — — L 328 — 905  
 Siebe, M 167 — 605  
 Siebeder, DL 810  
 Siebel, Oberst 1010  
 — — — S 246  
 Siebelia, Oberst 943  
 Siebels, L 1008  
 Siebels, L 143  
 Sieben, PrAd 674  
 Siebenbürger, M 728  
 — — — — R 453  
 — — — — Rechn.Nat 817  
 Sieber, S 906  
 — — — — R 919  
 — — — — L 347 — 373 — 752  
 — — — — Rechn.Nat 678  
 Sieberg, Oberst 106  
 — — — — L 367  
 Siebert, GL 833  
 — — — — Oberst 226  
 — — — — — M 499  
 — — — — — S 737 — 811  
 — — — — — DL 333 — 555  
 — — — — — L 191 — 226 — 259  
 — — — — — DStM 665  
 — — — — — DStB 519  
 — — — — — Int.Nat 71  
 — — — — — Cv.Pfr. 637  
 Siebert, S 171  
 Siebigt, M 360  
 Siebold, DL 594  
 Siebs, L 765  
 Siecke, L 137  
 Siebel, Oberst 924  
 Siebentopf, S 590 —  
 990  
 — — — — DL 578  
 — — — — — L 169 — 330  
 Siebhoff, L 306  
 Siebler, S 160  
 v. Siebert, Oberst 707  
 — — — — — L 114 — 450  
 Siefert, S 372  
 — — — — — DJ 260  
 Sieffen, GL 679  
 Sieg, M 1024  
 — — — — — R 413  
 — — — — — DL 220  
 v. — — — — — GbZ 66  
 Siegel, Oberst 906 —  
 938  
 — — — — — M 619  
 — — — — — DL 312  
 — — — — — L 577  
 — — — — — JS 652  
 — — — — — GL 946  
 Siegelmann, M 936  
 — — — — — DL 1007  
 Siegener, GM 216  
 — — — — — S 232  
 — — — — — L 351  
 Sieger, GbM 560  
 — — — — — M 310  
 — — — — — DL 299  
 Siegert, Oberst 302 —  
 601  
 — — — — — M 265 — 845  
 — — — — — — R 426 — 426  
 — — — — — — DL 180 — 499  
 — — — — — — L 426 — 531  
 — — — — — — GM 746  
 Siegesmund, StB 427  
 Siegfried, Oberst 232  
 — — — — — S 175 — 587  
 — — — — — — L 408 — 463 — 608  
 — — — — — — StM 346  
 v. — — — — — — R 416  
 Sieglar, L 119  
 Sieglin, M 971  
 — — — — — — L 982  
 Sieglitz, Oberst 936  
 — — — — — — M 943  
 Siegmann, DL 251  
 Siegmund, Oberst 642  
 — — — — — — M 500  
 — — — — — — — L 162 — 254 — 362  
 — — — — — — — 752  
 — — — — — — — M bZM 659  
 Siegmund-Schulze, S 143  
 Siegrist, L 287  
 Siegroth, S 557  
 — — — — — — L 558  
 v. — — — — — — S 246  
 — — — — — — — DL 180  
 — — — — — — — — L 145  
 Sieh, DL 589  
 — — — — — — — L 588  
 Siehe, M 324  
 Siehr, GL 239  
 — — — — — — — Intendant 71  
 Siehring, StB 553  
 Siefermann, M 607 u. 9.  
 Siefert, L 306  
 — — — — — — — JM 651  
 Siefermann, DL 521  
 Siefermeyer, L 495  
 Siefer, M 171  
 — — — — — — — DL 301  
 — — — — — — — — L 896  
 Siemann, DL 520  
 Siemenroth, L 161  
 Siemens, Oberst 707  
 — — — — — — — Oberst 687  
 — — — — — — — — S 179  
 — — — — — — — — DL 378  
 — — — — — — — — — L 134 — 901  
 Siemering, M 330  
 Siemering, L 451  
 Siemets, Oberst 649  
 — — — — — — — — 686 — 716  
 — — — — — — — — — L 272 — 486  
 Siemon, M 502  
 Siems, GM 887  
 — — — — — — — — StM 493  
 Siemsen, L 272  
 Siemssen, L 1009  
 Sieyer, L 241  
 — — — — — — — Prof. 851  
 Siemann, DL 478  
 — — — — — — — — L 298 — 575 — 753  
 v. Siemowicki, Oberst 563  
 — — — — — — — — — M 296  
 — — — — — — — — — — R 397  
 — — — — — — — — — — — L 25  
 Sierts, L 322  
 Sieb, M 250  
 Sieveling, M 350  
 — — — — — — — — — DL 427  
 Sievers, M 503  
 — — — — — — — — — S 290 — 899 —  
 — — — — — — — — — — 1030  
 — — — — — — — — — — — DL 347  
 — — — — — — — — — — — — L 298  
 — — — — — — — — — — — — — DL bZM 663  
 Sievert, Oberst 560  
 — — — — — — — — — — — — — Oberst 97 — 689

- Siebert, § 905 — 908  
 — 2 203 — 536  
 — DStM 889 — 944  
 Siwert, § 289 — 933  
 — 2 136 — 150 — 371  
 Sigbert, M 1024  
 — 2 525  
 Sigel, L 965 — 975  
 v. Oberst 997  
 Siggelkow, WZJ 678  
 Sigl, § 807  
 — JM 855  
 — StM 840  
 — RStW 819  
 Sigle, L 981  
 Signinub, L 319  
 v. Sigriß, R 823  
 Sigwalt, RStMpoth. 65  
 Silber, DL 171 u. N.  
 — 975  
 — 2 261  
 Silberborth, DStM 288  
 Silberstein, Jr. Ger.  
 Rat 71  
 Silberstein, R 454  
 — DL 417  
 Silberstein, DL 182  
 — 2 328  
 Sille, L 256 — 324  
 v. Sillich, M 192  
 — DL 743 — 952 —  
 1035  
 Silomon, R 443  
 Simanowski, DL 326  
 Simianowski, L 221  
 Simmat, L 221  
 Simmel, DM 809  
 Simmerer, WM 869  
 Simmerlein, L 398  
 Simniot, § 332  
 Simon, GL 696  
 — Oberst 966  
 — Oberst 462 — 637  
 — 618 — 690  
 — M 212 — 215 —  
 324 — 327 — 534  
 — 988  
 — § 198 — 265 — 308  
 — 316 — 494 —  
 497 — 511 — 737  
 — 789 — 811  
 — R 366  
 — DL 332 — 338 —  
 352 — 453 — 498  
 — 533 — 607 —  
 966  
 — 2 219 — 240 — 254  
 — 487 — 514 —  
 534 — 579 — 829  
 — 967 — 975  
 Simon, GM 528  
 — DStM 1042  
 — StM 311 u. N. — 665  
 — GM 442  
 — Int. Rat 47  
 — Div. Pfr. 71  
 — Prof. 851  
 — 3 367  
 — Eberhard, § 517  
 — R 923 u. N.  
 v. — M 1024  
 — R 740  
 Simonis, L 248  
 Simons, Oberst 871  
 — M 687 — 728  
 — 2 238 — 572  
 — JL 657  
 — GM 357  
 v. — L 116  
 Simonson, DL 303  
 Simony, L 331  
 Simpson, M 133 — 728  
 — § 328  
 — 2 130  
 v. Simson, § 737  
 — 2 481 — 593  
 Sindermann, DL 189  
 Sineff, L 205  
 Sinemus, Div. Pfr. 61  
 Sing, DL 550  
 Singer, DL 576 — 842  
 Sington, StW 491  
 Sinhuber, M 242 — 302  
 Sintel, M 454  
 Sinecker, L 203  
 Sinner, DL b. J. 664  
 Jrhr. v. — M 374  
 Sinhuber, § 509  
 — GM 535  
 Sinnig, L 558  
 Sintonis, M 475  
 — 2 169  
 Sinichenich, § 798  
 Sinz, § 905 — 934  
 — DStM 385  
 Singinger, Ob. Int. Rat  
 51  
 Sior, DL 518  
 Sipman, Oberst 563  
 Sippel, § 556  
 — DStM 1000  
 — GM 820  
 Siry, M 814  
 — § 829  
 Sittig, L 217 — 298  
 — 823  
 v. Sittmann, M 728  
 — § 124  
 — 2 634  
 Sizenstod, L 228  
 Siggad, JM 1037  
 Sipler, M 1015  
 Siveke, M 690  
 — § 391  
 Sivel, DJ 136  
 Siz, DL 201 — 520  
 — 2 754  
 Sigdorf, DJ 315  
 Sigt, Oberst 865  
 — Oberst 859  
 — DL 833  
 — v. Armin, GbJ 42  
 — — — Oberst 525  
 — — — M 311  
 — — — § 122  
 — — — L 122  
 Sizzo, DJ 782  
 von Stal, L 323  
 Starbina, § 549  
 v. Stalinski, L 147  
 Staluba, J 979  
 Stomrod, StJ 430  
 Stornik, L 339  
 v. — Oberst 707  
 — — — M 454 — 454  
 — — — DL 402  
 Storna, GM 137  
 Stovronnek, L 529  
 Stovronski, § 535  
 — DL 463 — 535 — 53 5  
 — 2 408  
 v. Strebensky, § 141 —  
 737  
 — — — R 446  
 Strobzi, DL b. J. 656  
 — GM 422  
 Strypalle, L 187  
 Strzecka, DL 567  
 — 2 180  
 Stanina, L 332  
 v. Glaszi, L 453  
 Slavny, WM 667  
 Slevogt, GL 849  
 — § 783  
 — DL 787  
 Slomke, GM 927  
 Slov v. Eadenberg, M  
 362  
 Slotta, L 209 — 590  
 Sluyter, Oberst 356  
 — 2 197 — 354  
 v. Sluyterman-Lange-  
 weyde, L 453  
 Sluzalez, StM 782  
 Smasian, Oberst 162  
 Smellus, DL 535  
 Smend, Oberst 237  
 — DL 148  
 — 2 148 — 204  
 — StM 404  
 Smend, M 586  
 Smidt, L 448  
 Smitthä, § 1030  
 Smolka, StM 190  
 Smuranski, StJ 499  
 Snab, DL 209  
 Snetthage, GM 529  
 — M 615 — 690 —  
 728  
 — DL 499  
 — 2 142  
 Suoh, DStM 182  
 Sobbe, L 989  
 v. Sobbe, WM 464  
 — — — M 276  
 — — — § 350  
 Jrhr. v. Sobek, R 440  
 — 445  
 Sobek, J 503  
 Sobolewski, L 337  
 Sobotta, DStM 1042  
 Sobrzyk, DL 536  
 Sodan, M 442 —  
 1009  
 v. der Sode, Oberst 491  
 Jrhr. v. Soden, GbJ  
 996  
 — — — L 119  
 Gr. — — — WM 18  
 — — — Oberst 378  
 — — — L 491  
 v. Sodenstern, WM 20  
 — — — M 193 — 272  
 — — — § 226  
 Södnick, L 535  
 Södderblom, L 474  
 Södderström, Oberst  
 272  
 Söbbing, M 318  
 Soeffner, L 338  
 Söble, DJ 236  
 Soehle, R 740  
 Söthngen, DL 538 —  
 608  
 Söthnlein, DL 1035  
 — 2 550 — 826  
 Söldch, § 798  
 Sölbner, Oberst 811  
 — § 801 — 817  
 — 2 612  
 Söll, DL b. J. 654  
 Söllner, L 545  
 Söllig, StM 260 u. N.  
 Soenderop, DL 571  
 — 2 189 — 571  
 — Geh. Baurat 48  
 Soenke, Oberst 628  
 — DL 1035  
 — 2 744  
 Sönnig, § 843

Sönnig, DM 777	zu Solms-Hohenfolms-	Sommer, S 350 — 329	Sonnenburg, L 325
Soentgerath, DL 611	Lich, Erbprinz Phi-	— 1014	— Ob.Reg.Baurat 36
— L 611	lipp Hermann, L 428	— L 147 — 199 —	— Baurat 675
Sörgel, L 234 — 803	— — — Prinz Fer-	— 207 — 336 — 338	Sonnenkalf, S 231
— 811 — 841	binand, S 278	— 509 — 571 —	Sonnenstein, L 572
— StM 322	— — — Prinz Lub-	— 752 — 899	— S 534
Soest, L 159	wig Friedrich, S 379	— S 654	Sonntag, Oberst 221
Soethner, L 261	— — — Laubach, Graf Ge-	— DStM 279	— Oberst 780
Soeffner, M 582	org Reinhard, M 23	— StM 822	— M 345
— S 571	— — — Graf Wilhelm,	— DM 585	— S 135 — 797
— DStB 108	M 23	— StS 326 — 418	— DL 281 — 552 — 838
Sogalla, L 488	— — — Graf Ernstotto,	— S 208	— L 230 — 256 — 799
Sohl, Hecceanwalt 75	L 427	Sommerbrodt, Oberst	— 972
Sohn, M 519	— — — Graf Georg	478 — 496	v. — Oberst 988
— L 787	Friedrich, L 399	Sommereh, DM 945	— — Oberst 995 — 998
Sohnemann, L 364	— — — Rödelheim, Erb-	Sommerfeld, WM 70	— — L 965
Sohnrey, DL 606	graf Maximilian,	— DL 191	Sontag, GbS 81
— L 606	DL 126	— StB 1014	— G 39
Sohr, Ob.Lehrer 941	— — — Graf Franz, S	— Berw.Insp. 680	— M 317
Solfa, L 182	23	v. — WM 700	— DL 179
Sokolowski, L 483	— — — Graf Ernst, R	— — Oberst 716	— L 179
Solbrig, R 827	1033	— — M 58	Sontowski, FwL 661
— L 484	— — — Graf Anno, R	— — L 170	Sopp, L 217 — 217
Solban, Oberst 358	1033	— — u. Falkenhahn, WM	Sora, M 817
— M 242 — 514 u. N.	— — — Graf Joachim,	199 u. N.	— DL 965
— L 221	L 399	— — — Oberst 566	— M bSM 662
Schr. v. Solemacher-	— — — Sonnenwalde,	— — — M 728 — 1015	— StM 838
Antweiler, M 728	Graf Peter, Oberst	— — — DL 743	Sorge, M 899
— — — DL 411 u. N.	22	Sommerfeldt, WM 588	— S 841 — 872
— — — L 424	— — — Graf Detlev, M	— M 600	— DL 227 — 478
Solf, M 932	1024	— L 161 — 182 — 266	— DL bSM 657
Solff, M 728	— — — Graf Friedrich,	Sommerhoff, R 408 —	— DStM 908
Solger, Oberst 13	M 23	413	— Geh.Baurat 57
Soller, M 617	— — — Graf Wilhelm,	Sommerkamp, L 213	Sorische, M 542 — 552
— S 587	R 395	Sommerlab, L 277	u. N.
— StM 816	— — — Wilkensfels, Graf	Sommermeier, DL	Sosenheimer, L 310
Solm, L 465	Etto, Oberst 456	206	Sosna, DM 435
Solmitz, M 592	— — — Graf Karl, M	— Ob.Amtmann 610	Sotmann, Oberst 690
Solms, Oberst 684	127	Sommerrod, L 802	— M 326
— M 728	— — — Graf Ulrich, R	Sommerwerd, L 350	— StS 557
zu — Baruth, Fürst	428	v. Sonnen, DL 410	von Sothen, S 691
Friedrich, G 22	— — — Graf Ernst, R	— L 248	v. — G 697
— — — Graf Friedrich,	740	Somogybär, L 570	Sothmann, M 595
R 21	— — — Graf Friedrich	Sondermann, M 811	Sottorf, S 263
— — — Graf Hans, DL	Magnus Erl., R 882	Sonderhausen, Oberst-	Sottschah, S 153 — 928
392	Soltan, S 262	Leutnant 1019	Souchon, Oberst 563
— — — Graf Hermann,	— DL 133	Sonbheimer, L 367	— L 514
DL 392	— L 362 — 611	Sonbinger, L 803	Souabe, Oberst 686
— — — Graf Johann	Soltmann, Oberst 691	Soneson, S 165	— StM 1043
Georg, L 392	— S 235 — 534	Sonnabend, M bSM 659	Solyer, DL 784 — 817
— — — Braunsfels, Prinz	— L 236 — 515	Sonne, DL 582	Spaas, FwS 660
Friedrich, Oberst	Solyga, S 163	— L 583	Spadeler, DStM 214
23	Sombart, M 1024	Sonnenes, DM 948	Spacter, DL 447
— — — Prinz Ernst	Somborn, L 490	Sonnemann, Oberst	Spaeth, DL 845
August, DL 392	Sommé, S 207	584	v. — DL 402
— — — Hohenfolms-Lich,	Sommer, GbS 693	— L 569	Späth, DL 844
Fürst Reinhard Lub-	— Oberst 995	Sonnenberg, M 536 —	— SM 855
wig, Oberst 433	— Oberst 593 — 603	548	Spaethen, DM 160
— — — Fürst Carl,	— M 728 — 905 —	Sonnenburg, Oberst 97	Spaett, L 797
M 23	915	— S 506	Spalde, DL 198

- Spalbing, Oberst 366<sup>7</sup>  
 — M 197 — 1024  
 — DL 1011  
 — L 132  
 v. — GM 699  
 Spaner, S 550  
 — DL 550  
 — GM 1041  
 Spang, Oberst 997  
 — Oberst 998  
 — S 987 — 987  
 Spangenberg, Oberst  
 683  
 — Oberst 336  
 — M 290 — 526 —  
 687  
 — S 246 — 737 —  
 934 — 1012  
 — L 787  
 — ZM 652  
 — GM 746  
 — StM 295  
 v. — DL 122  
 von Spanien, König  
 Alfons XIII, Ma-  
 jestät 232, 831 u.  
 922  
 van Spankeren, L 173  
 — 173  
 von — Oberst 605  
 — L 566  
 Spannenkrebs, DL  
 150  
 — L 150  
 Spanner, M bZM 662  
 Sparsuhl, L 579  
 Gr. v. Sparr, M 1011  
 — — S 594  
 Sparsuhl, DJ 324  
 Spatny, Oberst 870  
 Spah, S 783 — 1030  
 — L 965  
 Specht, Oberst 289  
 — S 323 — 587  
 — DL 290  
 — L 274 — 290  
 — StM 589  
 — Div. Fr. 884  
 v. — GM 682 — 700  
 — M 482 — 728  
 — — S 297  
 — — DL 256  
 — — L 275  
 Speck, Oberst 684  
 — GM 261 u. N.  
 Frhr. — v. Sternburg,  
 Oberst 707  
 — — — Oberst 684  
 Ritter v. — S 830  
 Spedemeyer, L 323
- Gr. v. Speer, GM 393  
 — — — Oberst 1019  
 — — — R 403 — 1033  
 — — — L 395 — 407 —  
 416  
 Speer, S 475  
 — DL 980  
 — L 374  
 Speckh, L 752  
 Speckh, S 577 — 584  
 Speckhart, S 232 — 355  
 Speidel, DL 972  
 — L 303 — 972  
 — S 805  
 — Berw. Inspr. 994  
 Frhr. v. — ObR 867  
 — — — R 818  
 — — — DL 781 — 782  
 Speiser, DL 790  
 Speith, R 448  
 Spellerberg, M bZM  
 658  
 — Wirf. Geh. Kr. Rat 6  
 Spellmann, L 239  
 Spemann, Oberst 47  
 Spender, DL 272  
 — L 462  
 Sprengler, S 219  
 — DL 184 — 283  
 — L 751 — 908  
 — StM 459  
 Spennemann, GM 359  
 — L 176  
 Spennhoff, DL 313  
 — L 577  
 Sperber, L 280 — 298  
 — StM 666  
 — StZ 543  
 Sperhale, GM 677  
 Sperka, L 286  
 — M bZM 658  
 Sperl, M 50  
 — DL 487  
 — L 200 — 514  
 Sperling, GM 702  
 — M 978  
 — R 606  
 — DL 595 — 899  
 — L 462 — 591 — 751  
 — 751 — 755  
 v. — ObZ 121  
 — — L 120  
 Sperr, M 769  
 — S 568  
 Sperrer, S 845  
 Sperrle, S 976  
 Frhr. v. Speckhardt, GM  
 78 u. N.  
 — — — DL 278  
 Speth, S 483
- Speth, DL 358  
 — L 554  
 Frhr. — v. Schützberg,  
 S 964  
 Speyer, DL 611  
 Spieder, M 388  
 — S 324  
 Spiegel, Oberst 816  
 — S 146 — 811  
 — L 146  
 — StZ 170  
 Frhr. — v. u. zu  
 Bedelsheim, GM 695  
 — — — — — M 110  
 — — — — — S 127  
 — — — — — L 108 —  
 110 — 375  
 v. — S 913  
 Spiegelberg, StM 498  
 Spierer, M 318  
 — DL 342  
 Spiermann, L 312  
 Spielberg, M 687  
 — R 420  
 — L 25  
 Spielhagen, Oberst  
 799  
 — L 354 — 752  
 Spielvogel, DL 187  
 Spiering, M 459  
 — DL 472  
 Spies, S 290  
 — DL 25  
 — L 541  
 — ZM 652 u. N.  
 Frhr. — v. Wüllesheim,  
 Oberst 690  
 v. — M 822  
 — — S 129 — 285  
 Spies, M 486  
 — S 568  
 — R 983  
 — DL 183 — 981 —  
 986  
 — L 518 — 964  
 — GM 1040  
 v. — Oberst 998  
 Spiethoff, S 353  
 — DL 353 — 354  
 Spiller, L 920  
 Spillede, Oberst 839  
 u. N.  
 — M 840  
 Spiller, Oberst 552  
 — DL 1035  
 — GM 328  
 — StM 276  
 Spilling, M 55  
 — GM 745  
 — GM 1041
- Spinde, S 300 — 456  
 Spindefler, M 280  
 Spindler, GM 868  
 — GM 868  
 — L 282 — 480 — 594  
 — ZM 854  
 v. — GM 997  
 — — L 288 — 967  
 Spingler, L 978  
 Spink, L 316  
 Spinola, StM 747  
 Spitta, GM 683  
 — S 159  
 — DL 160 — 184  
 — L 184 — 185  
 Spitzhart, DL 283  
 — L 203  
 Spize, L 283  
 v. Spigel, M 871  
 Spiger, L 419 — 420  
 — 454  
 — StZ 530  
 Spigner, L 908  
 — StM 664  
 Splett, M 537  
 Splettstößer, Oberst  
 630  
 — L 265  
 Splettstößer, DL 117  
 Splinter, GM 700  
 — S 594  
 — DL 495  
 Splittgerber, S 97  
 — DL 214  
 — L 250  
 — S 749  
 v. Spoenka, M 3  
 v. Spörden, M 466  
 Spoerel, GM 283  
 Spohde, DL 324  
 Spohn, L 135 — 269  
 Spohr, Oberst 717  
 — M 577  
 — L 300  
 Gr. v. Sponeck, M 18  
 — — — S 125  
 — — — DL 112 — 1013  
 Sponer, DL 535  
 — L 893  
 Spohnelmer, S 803  
 Spohnholz, L 557  
 Sporberg, StM 280  
 Sporkeder, DL 588  
 Spornberger, GM 375  
 Sporrer, DL 810  
 Spors, S 636  
 Sprandel, S 975  
 — StZ 487 u. N.  
 Spранdl, M 995  
 Spranger, Oberst 942

Spurger, M 929	Staats, Oberst 181 — 106	Stäglich, L 264	Stammann, M 511
Spucher, J 113	— L 281 — 542	Staehele, M 174	Stammbach, L 588
Spuren, DM 479	Stabel, Int.u.Baurat 65	Staehele, L 495	Stammberger, S 807
Sprenkel, Oberst 531 — L 244	Stabenow, DL 333	Stähler, L 829	Stammer, Oberst 707 — S 227
Sprenker, Oberst 649 — S 737	Staberow, Oberst 496	Stängel, Oberst 774	— StM 450
— L 177 — 178 — 245	Stahl, M 791	Staerk, L 379	v. — M 952
— FwS 659	v. Stabilewski, L 450	Staerker, L 274 — 907	— L 920
— J 492	Stahy, L 572	Staeven, DL 231	Stammerjohann, DL 171
Sprenkler, Oberst 850	Stach, Oberst 632	Staffhorst, DM 463	Stammler, S 813
Gr. v. Sprenk, Oberst 717	— DL 498 — 535	Stage, Oberst 528	— L 298
— M 824 — 871	— Geh. Kr. Rat 74	Stahel, S 306	— DM 775
— S 781	— v. Goltzheim, Oberst 689	— L 306	Stampe, M 304
— R 770 — 818	— M 437	Stahl, M 208 — 690	— L 499
— L 287	— S 1030 — 1030	— 974 — 976	Stampehl, DJ 273
Spriß, L 152	— — DL 1035	— S 1030	Stampfer, L 231
Spring, Oberst 951	— — DL 1035	— R 600	Stanban, L 203
— S 252 — 971	Stache, DJ 502	— DL 254 — 348 — 809 — 934	Stanbfuß, DL 541
— DL 151	— J 535	— L 200 — 374 — 590 — 968 — 970	Stang, L 816
— L 252	v. Stachelsky, S 272	— 972	Stange, Oberst 21 — 21
— DM 431	Stachorowski, S 471	— StM 60	— L 868
Springborn, Oberst 50	Stachow, GM 253	— Rechn. Rat 269	— DStB 639
Springfeld, Oberst 625	— DL 455	— J 476	— Rechn. Rat 679
Springer, Oberst 717	Stadmann, DL 440	Stahlknecht, M 484	— DJ 479
— M 591 — 990	Stabe, S 193	Stahlmann, M 844	Stangen, L 114
— DL 153 — 552	Stabelbauer, DL 989	Stahn, DM 218	v. — GbR 693
— L 176 — 258 — 570	Stabelmann, S 281	Stahmer, DL 438 — 438	— Oberst 210
— DStM 543	— L 289 — 823	— L 593 — 595 — 595	— M 687
— Rechn. Rat 987	— Garn. Pfr. 963	Stahn, DL 206 — 221	— S 737
— J 145 — 979	Stabelmahr, M 788 — 807 — 823	— 222	— DL 111
Springmann, Oberst 238	Staben, DL 933	— L 187	Stapelberg, DL 174
Springorum, DL 577	von — L 457	— DM 541	Stapelselb, M 560
Springfeld, DL 25	— DStM 250	— DStB 605	Stapelselb, S 600
Spörgel, DL 611	Stadie, GM 703	— DJ 221	— DM 1041
Sproeffer, GM 974	— M 609	Stahr, M 520	Stapenhorst, Oberst 632
v. — DL 996	— M bZM 654	— S 737 — 906	— S 494
Sprotte, L 911	Stabler, Oberst 786	— L 261	— L 448
Sprund, S 135	— M 991	— Geh. Baurat 62	Stapf, M 804
Spruner v. Merz, M 826 — 830 — 852	— L 319 — 902 — 905 — 978	Staub, L 965	— S 814 — 979
— DL 743 — 837	Stabfagen, GM 854	v. Staubhandke, M 533	— L 980
— L 989	— L 341	Stallechner, Ob. Jng. 854	Stapff, Oberst 96
Sprung, PrM 672	— DStM 747	Stallmann, L 320	— Oberst 550
Sprungmann, S 553	Stabfländer, M 478	Stalman, DL 377	Stappenbeck, DStM 216
— L 212	— StM 515	Stalter, S 384	Stapper, L 376
Spude, L 538	Stadtmüller, L 312	Stamer, L 314	Stard, Oberst 12
Spyra, DJ 289	Städcl, L 453	— DM 983	— S 814
von Staa, L 166	Städer, Oberst 921	v. Stamford, GL 37	— L 222 — 226 — 293
Staab, M 797	Staedert, StM 442	— — Oberst 499	— DM 213
Staab, GM 701	von Staedel, L 580	— S 515	Frhr. v. — M 728
— Oberst 717	Stäbele, L 805	Stamm, GM 333	u. N.
— M 114	Städtler, S 788	— Oberst 299	— DL 458
— S 472	— Wirk. Geh. Kr. Rat 777	— M 255 — 260	— L 428
v. — GbJ 79	Ritter v. — M 788	— S 737	Starde, L 205
— L 416	Staege, L 342	— DL 594	Starck, DL 184
Stadt, L 267	Staegemann, L 150	— L 256 — 751	Starck, GL 889
			— M 1024

Starb, S 498 — 892	Stautner, Oberst 865	Steiffler, L 114 — 189	Stein, L 3 493
— 941 — 952	— DL 839	Stegemann, M 517	— J 269 — 934
— DL 821 — 895	— L 837	— S 894	— v. Kamiensti, S 196
— L 361 — 524 —	Stabenhagen, Oberst 4	— M 1033	— — — DL 120 — 248
805 — 970	— M 348	— L 506 — 892	— — — 424 — 1035
— DStB 848	— S 376	Steger, M 97	v. — GbM 80
— Kr. Ger. Rat 962	— DL 344	— DL 829	— — — 961
v. — Oberst 997	— L 239	— L 354 — 836	— — — Oberst 1039
Starke, Oberst 901	Stawitzky, GM 682	Stegmaier, BrM 994	— — — S 185 — 890
— Oberstlt 16	Stedj, DL 539	Stegmann, M 178	— — — DL 1035
— M 909 — 936	— L 349 — 365 — 540	— S 376	— — — L 461
— S 588	Stechele, DStM 1016	— DL 317	— — — Liebenstein zu
— L 276 — 489 — 909	Stecher, Oberstlt 1009	— L 198 — 350 — 380	Wardtsfeld, GM 123
— DStM 476	— S 897	— — — 782 — 786	— — — — — L 113
— StM 477	— DL 488	— Reg. Baumstr. 675	Frhr. — — GbM 773
Starke, DL 209	— L 488 — 549	— J 538	— — — DL 256
Frhr. v. Starckloff, GbM	— DJ 271	v. — u. Stein, S 374	— — — Liebenstein zu
957	— GbM 678	— — — M 451 — 468	Wardtsfeld, M 433
Staroste, GM 186	Stechern, Kr. Ger. Rat 48	— — — DL 381	— — — — — L 433
— S 467	Stechert, L 248 — 533	Stegner, J 837	— — — zu Kochberg,
— M 451 — 458	Stechow, GM 665	Stehberger, M 300	Oberstlt 717
— L 126	v. — Oberstlt 400 —	Stehmann, L 464	— — — Lausitz, L 891
— M bZM 659	687 — 688	Stehr, GL 103	— — — Nord- u. Ost-
Starzhynski, J 238	— — M 728	— M 306	heim, GL 696
Starzhynski, S 209	— — R 1033	— DL 572	— — — — — Oberstlt
Starzhynski, L 331	— — DL 456	— L 572	717
Staszewski, M 21	— — L 755	Stechele, GM 811	— — — — — S 296
v. — M 129 — 292	Stedel, L 330	— M 828	— — — — — 334
Stab, M 237 — 546	Stedner, L 241	— S 810	Frhr. v. Steinacker,
— L 231	Stedtmitz, L 329	Steible, Ob. Kr. Ger. Rat	GL 695
— GM 1040	Stegn, R 613	773	— — — GM 496
Stauber, StB 820	Steege, BrM 674	Steiert, S 482	— — — Oberstlt 110 —
Staubesand, M 301	v. Steegen, L 406	Steifenfanb, R 432	514 — 649 — 1019
— S 1030	Steeqmann, S 599	Steiff, GM 1000	— — — S 476
Staubwasser, GM 784	— L 137	Steig, L 135	— — — R 394 — 1033
— M 797	Steer, DM 516	Steiger, M 333 u. N.	v. Steinau-Steinrück,
— S 792	Steffan, M 294	— S 282	Oberstlt 717 — 1019
Ritter v. — Oberst 787	Steffani, M 551	— L 232 — 334 u. N.	— — — R 436
Stauch, Oberstlt 717	— L 753	— StM 800	— — — DL 436
— M 167	Steffann, L 215	v. — R 741	— — — L 138
— S 979	Steffed, DL 612	— — L 256 — 301	Steinbach, M 321 — 728
Staub, L 753	Steffen, GM 155 u. N.	Steigertahl, S 333	— S 536 — 829 — 916
Staubacher, M 805	— Oberstlt 160	Steiglehner, Oberstlt	— DL 183 — 546 — 938
Staubinger, GM 859	— M 75 — 168 — 183	496	— L 134 — 184 — 282
— 1038	— — 461 — 728	— M 531	— GbM 679
— S 350	— S 343	Steilberg, Oberstlt 631	Staubacher, L 294
— DL 488	— DL 199 — 314 —	Stein, Oberstlt 689 —	Steinbart, L 578
— L 351 — 908	608 — 1039	717 — 973 — 1019	Steinbauer, GM 795
— StM 297	— L 182 — 248 — 320	— M 493 — 508 —	— S 837 — 837
— DM 795	— 351	529 — 934 — 987	— L 796
— J 835	— M bZM 654 — 662	— S 195 — 365 —	Steinbeck, M 915 — 930
Staudt, Div. Pfr. 83	— StMpoth. 671	565 — 737 — 987	— StB 393
— Baurat 863	— DJ 273	— DL 475 — 569 —	Steinberg, DL 316
v. — GL 773	Steffenhagen, S 1030	595 — 908 — 920	— L 389 — 547
— — M 850	Steffens, Oberstlt 448	— 933 — 1035	— StM 269 u. N.
— — S 964	— DL 587	— L 162 — 217 — 241	v. — M 728
Staudy, S 1030	— L 587	— 266 — 272 —	Steinberger, S 785
v. — Oberstlt 396	— StM 166	301 — 305 — 338	— L 784
Stauf, S 546	— GbM 38	— 512 — 577 — 595	— Reichs-Milit. Ger.
Staufert, Rechn. Rat 862	— Intendant 47	— 610 — 935	Rat 1006

Steinbömer, M 13	Steiniger, S 928	Stelzer, M 258	Stenzel, N 413
— DL 345	— L 200	— L 259	— DL 147
— L 219	Steininger, L 829	Stelzenmüller, L 815	— L 196
Steinbrecher, L 751	Steiniger, Oberst 998	Stelzer, DL 522	— LM 210
Steinbrecht, S 234	Steinlamp, S 737	— L 340 — 483	Stepf, Genb. Oberst 864
Steinbrenner, L 809 —	— L 322	Stelzle, GM 850	Stephan, Oberst 708
809	Steinke, DL 592 — 605	Stelzner, S 924	— Oberst 297
Steinbrich, L 338 —	— L 209 — 368	Steinmer, L 352	— M 272 — 571 — 688
753	— StB 203	Stemmermann, Oberst	— 789 — 933
Steinbrüchel, GDB 823	v. Steinkeller, Oberst	1017	— S 143 — 1030
Steinbrück, Oberst 685	316	— M 551 — 1011	— DL 142 — 301 —
— S 302	— DL 444	— S 551	348 — 357 — 893
— DStM 328	Steinlopf-Hartig, M	— DL 595	— L 126 — 143 — 230
Steinchen, S 341	532	Stemmler, L 257	— 298 — 357 —
Steindamm, M 91	Steinlopf, Oberst 210	Stempel, Oberst 357	499
— L 329	— M 61 — 927	— 847	— JM 651
Stelne, L 542	— S 320	— M 246	— DStM 664
Steinebach, S 307	— L 552	— S 909	Stephani, Oberst 911
— L 349	Steinle, S 806 — 1030	— R 419	— L 136 — 281 — 568
Steined, Oberst 717	— DL bZM 664	— L 584	v. — Oberst 190
Steinede, S 577	Frhr. v. Steinling zu	Stempfle, DL 833	— M 127 — 1015
Steinell, DL 939	Noben u. Staining,	Stendebach, S 299	v. Stephanis, R 741
Steiner, Oberst 789	Oberst 865	Stendell, L 225	Stephanus, M 377
— M 728	— — — — — S 770	Steneberg, Oberst 686	— DL 284
— S 978 — 999	Steinmann, M 35	Stengel, DL 90	— L 454
— DL 194	— S 192 — 255	— Oberst 939	Stephany, DL 419
— L 132 — 167 — 168	Steinmeier, L 137	— M 506 — 887	v. — GM 417 u. N.
— 468	Steinmeister, L 173 —	— DL 899	Stephenson, DL 317
— StM 283	514 — 584	— L 898	Stepp, S 977
— J 529	Steinmetz, DL 86	Frhr. v. — GM 784	Stepper, L 815
Steinert, L 217 — 939	— L 496 — 506	— — — Oberst 717	Steppuhn, Oberst 302
— JM 653	— Milit. Ob. Pfr. 54	— — — M 774 — 829	— M 208
Steingroeber, DL 495	Steinmeyer, DL 933	— 843 — 871	— S 199 — 257
Steinhäuser, L 939	— L 911	— — — S 781	— DL 197
Steinhäuser, R 465	— J 530	— — — L 823	Sterk, L 788
— L 516 — 782	v. Steinsdorf, GM 865	Stenger, DL 67 — 697	Stern, Oberst 133
— DM 795	— 868 — 1038	— GM 205	— M 441
Steinhammer, S 815	— S 782	— S 343 — 504	— DL 199
Steinhardt, S 964	v. Steinsdorff, M 343	— R 465	— L 367 — 558 u. N.
— DL 965	— L 829	— L 344 — 346 — 348	v. v. Wiazdowski, R
— L 188	Steinfiel, S 329	Stenglein, Oberst 687	741
v. — GM 962	— J 186	— M 807	— — — DL 467
Steinhauer, L 241	Steinwachs, GM 321	— DL 843	— u. Walfger v. Mon-
Steinhäuser, Oberst	— L 354 — 378 — 830	Stengler, S 791	bary, GM 682
614	v. Steinwehr, M 110	Frhr. v. Stenglin, GM	— — — — — DL 169
— S 737	Steinworth, L 197	699	v. — S 737
— DL 366	Steifel, L 461	— — — S 270 — 382	Sternagel, M 540
— L 146 — 357 — 753	Steij, L 816	— — — DL 270 — 421	— S 555
Steinhäuser, L 828 —	Stellbogen, J 578	— — — L 270 — 271 —	Sternberg, M 224 —
— 989	Stellbrinl, M 530	380	363 — 587 — 589
— DB 983	Stellhorn, L 308	Stenhoff, Oberst 643	— 607
Steinheil, L 975	Stellke, L 200	— L 213 — 347	— Biesolt, M 332
Steinheuer, M 343	Stellmacher, S 654	Stenner, L 358	Frhr. v. Sternensfeld,
Steinhoff, Oberst 934	— GDB 534	Stennes, DL 153	Oberst 998
— M 204	Stellrecht, L 969	Stenz, L 344 — 510 —	Sternes, L 234
— S 565	Stellwag, M 797	510	Sternfeld, L 161
— L 136 — 191 — 228	Steller, S 180	Stenzler, M 133	Frhr. v. Sternfeldt, R
— 935	— JM 749	— L 198 — 248	462
Steinhuber, DL 806	— Div. Pfr. 46	Stenz, DL 807	— — — L 460
Steiniger, M 952	Stelzer, Oberst 291	Stenzel, S 195 — 311	Sternkopf, DL 303

- Sternsdorff, GDM 282  
 v. Sternstein, S 893  
 Sterzel, Oberst 526 —  
 717  
 — S 528  
 Sterzer, S 830  
 v. Stetten, GbM 779  
 — DL 820 — 824  
 — L 822  
 Fzhr. — Oberst 612  
 — — S 968 — 1039  
 — — Buchenbach, GM  
 702  
 — — — S 533  
 Stetter, Oberst 197  
 Stettin, M 358  
 Stettinmünd v. Brobo-  
 rotti, Oberst 110  
 Stettner, M 871  
 — L 985  
 — Ritter v. Graben-  
 hofen, DL 782  
 — — — StM 809  
 v. Steuben, GbZ 625  
 — — GM 638  
 — — Oberst 38  
 — — Oberst 227  
 — — M 2 — 507  
 — — S 119 — 146  
 — — DL 277  
 Steuber, L 501  
 — DGM 42  
 v. — GM 180  
 — — L 344 — 344 —  
 424  
 Steudel, S 592  
 — DL 972  
 — DGM 1011  
 Steubemann, S 931  
 — L 931  
 Steubner, Oberst 488  
 — M 476  
 Steuer, Oberst 337  
 — M 170 — 304 —  
 359 — 630  
 — L 1009  
 Steufmann, Oberst  
 224  
 Steup, DL 204  
 Steuens, S 512  
 — L 344  
 Stever, S 457  
 — L 441  
 Steyer, S 260  
 Steyrer, Oberst 865  
 — S 831  
 Stich, L 810  
 Stidert, M 363  
 Stichter, Oberst 841  
 — Rechn.Rat 161  
 Stieder, L 752  
 Stidforth, L 250 — 250  
 Stieber, M 115  
 Stiebert, BZ 656  
 Stiebitz, M 318  
 Stiebler, M 563  
 Stiebriß, L 1009  
 Stief, S 966  
 Stiefel, Int. Affes. 666  
 Stiefenhofer, L 969  
 Stieff, Oberst 496  
 Stiefler, DL 354  
 — L 911  
 Stiegele, L 972  
 Stieglar, DL 841 —  
 924  
 — L 324  
 — StB 883  
 — Kr. Ger. Rat 779  
 v. — DL 406  
 — L 753  
 v. Stieglitz, R 920  
 — — L 280  
 Stiehle, DL 804  
 Stieker, M 355 — 689  
 — S 136 — 293 —  
 1030  
 — L 329 — 987  
 — v. Heybelampf,  
 Oberst 3  
 — — — M 13 — 123  
 — — — S 178  
 — — — DL 112  
 — — — L 524  
 Stielow, M 170  
 Stieme, Wirk. Geh. Kr.  
 Rat 7  
 Stiepel, L 961  
 Stier, M 197  
 — S 487  
 — DL 137 — 556  
 — GDM 41  
 — StB 470  
 — Rechn. Rat 678  
 Fzhr. v. Stiern, L 129  
 Stierwalbt, DZ 795  
 v. Stietencron, M 123  
 — 440  
 — — S 737  
 — — L 127 — 440  
 Stieh, L 330  
 — GDM 420  
 Stieve, M 559  
 — S 503  
 Stifft, Oberst 690 u. N.  
 — M 154  
 Stigell, DL 406  
 Stiglorus, S 194  
 Stiglbauer, M 312  
 Stille, DL 316  
 Stille, M 629  
 — S 251  
 — L 268  
 Stilller, Oberst 499  
 — M 130 — 562  
 — S 150  
 — DL 129 — 588 —  
 1035  
 — L 498 — 499  
 Gr. v. Stillsfried u.  
 Rattonik, Oberst  
 107  
 — — — Oberst 717  
 — — — — M 197  
 — — — — S 1030  
 Stillkrauth, M 798  
 Stimbert, L 755  
 Stimmel, Oberst 998  
 — S 318  
 Stimpel, S bZM 656  
 Stingel, L 979  
 Stingl, DL 797  
 — L 784 — 791  
 Stirus, L 751  
 Stirnagel, L 308  
 — Rechn. Rat 679  
 Stirner, Oberst 854  
 Stißel, L 972  
 Stiginger, L 799  
 Stobaeus, GDM 863  
 Stobbe, DL 697  
 — Oberst 572  
 — L 313  
 Stobwasser, DL 316  
 Stod, GM 501 u. N.  
 — Oberst 843  
 — M 248  
 — S 544 — 1030  
 — DL 844  
 — L 148 — 164 — 214  
 — 229 — 909 — 970  
 — GDM 928 u. N.  
 Stodder, DL 343  
 v. Stodden, DL 42  
 — — DL 409 u. N. — 743  
 — — L 409  
 Stoder, Oberst 1017  
 Stodert, L 969  
 Stodex, M 575  
 Stodhammer, DZ 816  
 Stodhaus, Oberst 971  
 — DZ 171  
 Stodhaufe, DZ 787  
 v. Stodhausen, DL 499  
 — — GM 273 — 373  
 — — Oberst 13 — 273  
 — 708  
 — — Oberst 93 — 279  
 — 688  
 — — M 728  
 v. Stodhausen, S 110  
 — — 342 — 516 —  
 737  
 — — R 37 — 416  
 — — DL 256 — 405 —  
 516  
 — — L 278 — 439  
 Fzhr. Stodhorner  
 v. Starein, M 244  
 — — — DL 482  
 Stodmann, GM 339  
 — M 160 — 448 u. N.  
 — 550  
 — L 184 — 607 —  
 1009  
 — StM 318 u. N.  
 v. Stodmayer, Oberst  
 626  
 Stodmahr, L 811  
 Stodmeyer, M 318  
 Stodtmeister, S 307  
 Stoebbe, M 536  
 Stoebke, S 970  
 Stoebler, DL 342  
 Stöber, Oberst 854 —  
 871  
 — M 811  
 — Heeresanwalt 773  
 Stöck, M 320  
 Stoedel, M 644  
 Stödel, M 789  
 — Rechn. Rat 946  
 Stoeder, S 1030  
 — L 786  
 Stöder, DL 234  
 Stöckhardt, L 896  
 Stöckl, S 844  
 — DL 839  
 Stöcklein, L 804  
 Stoedmann, DL 553  
 Stöchner, S 274  
 Stöhr, M 825  
 — StM 833  
 Stöhrel, L 153  
 Stöhsel, S 313  
 v. Stoekern zu Grün-  
 holzer, Oberst 168  
 Stöller, L 609  
 Stöting, M 1033  
 — L 355  
 Stölzel, L 523  
 Stölzner, GDM 908  
 Stömmel, DL 854  
 Stoephasius, L 337  
 — 552  
 v. — M 174 — 232  
 Stöphajius, L 360  
 Stör, L 786 — 843  
 Störko, L 298  
 Störk, S 808



Stoermer, M 212 — 535	zu Stolberg-Bernigerode, Graf Carl, M 23	Stomps, DL 584	Gr. Strachwitz v. Groß-Jauche u. Camminsch, DL 392 — 400 — 411 — 446
— S 557	— Graf Eberhard, M 23	Storbeck, M 438	— — — — — S 392
Störmer, L 318	— Graf Eberhard, M 23	— Detz 456	— 397 — 400 — 400
Störzel, L 263	— Graf Albrecht, M 24	Stord, GM 232	— 406 — 431 — 446
Stoessel v. der Heybe, M 167	— Graf Hermann, M 741	— S 785	— 464 — 755
— — — DL 433	— Graf Reinhard, DL 431	— L 158 — 168 — 752	Jhr. v. — Oberst 708
v. Stössel, L 121	— Graf Robert, DL 24	— Geh. Kr. Rat 766	— — — — — L 431
Stoesser, L 359	— Graf Otto, L 403	— DJ 977	Strach, S 330 — 330
v. — Oberst 717	— Graf Wolf-Ernst, L 404	— S 977	— L 530
v. Stösser, L 425	Stoll, M 999	— S 270	— S 420
Stoetz, DL 305	— L 288	— DL 427	— v. Weissenbach, GM 997
v. Stoessel, M 1024	Stollberg, GM 701	— L 270	Strade, L 153
— S 121	— S 561	Stord, M 995	Straderjan, DL 982
— DL 120	Stollberger, Oberst 851	— DL 586	Strachler, Oberst 615
Stöfel, M 797	Stollbrod, L 166	— L 540	Sträuber, M 785
Stöfer, L 519	Stolle, Oberst 685	Storbeur, DM 153	Sträter, DL 477
Stöhrer, S 483	— S 137 — 254 — 254	Storck, DL 293	— L 537
Stoebel, FM 663	— L 925	Storckbaum, L 234	Straff, M 919
Stöbe, DL 279	Stollenverk, Div. Pfr. 55	Storm, L 362 — 782	Strahl, JL 657
— L 241 — 419	Stollenz, M 548	Storp, L 498 — 751	Strahler, M 741
Stöver, DL 588	Stollwerd, L 586	— Ob. Reg. Apoth. 665	— L 289 — 752
Stoewer, S 380	Stolles, L 558	— — — — — Oberst 1017	v. Stralendorff, S 1030
— L 555	Stolnawsky, DStM 1012	— — — — — Oberst 502 u. R.	Jhr. v. Stralenheim, M 917 — 918
— StM 523	Stolp, StB 443	— — — — — 642 — 717	Stramiger, L 269
Stoffel, L 307	Stolpmann, S 202	— — — — — 461	Stranbez, M 419
Stoffleth, M 362	— DL 199	Storz, DL 520	Strang, S 575
Stoffregen, L 306	— L 200	— L 203	v. Stranh, GdJ 41
— JM 651	Stolte, L 474	Stosch, DL 184	— — — — — GM 166
v. Stojentin, M 515	— StJ 610	v. — Oberst 3 — 63	— — — — — Oberst 1010
— S 1030	Stoltenberg, L 360	— — — — — 717	— — — — — M 115 — 999
— Int. Rat 68	Stoltenburg, L 225	— — — — — M 258 — 728	— — — — — S 110
Stolhofe, L 313	Stolth, GM 37	— — — — — S 276	— — — — — M 441
Stolberg, L 1000	— M 389	— — — — — Div. Pfr. 64	— — — — — L 399
zu — Stolberg, Prinz Volkwin, M 1033	— L 591	Jhr. — — — — — Oberst 608	Strasshausen, S 226
— — — Graf Bernharb, M 23	Stolke, L 901	— — — — — M 462	Sträßberger, L 785
— — — Graf Georg, S 467	v. Stolzenberg, Oberst 991	— — — — — R 393	— JM 853
— — — Graf Christoph, DL 127 u. R.	— — — — — L 480	— — — — — LQ 1011	Sträßburger, JM 943
— — — Kofka, Fürst Jost Christian, M 24	Jhr. — — — — — Oberst 76	Gr. — — — — — M 127	— StM 156
— — — Fürst Christoph-Martin, M 399	Stolz, GM 218	— — — — — DL 467	— Rechn. Rat 798
— — — Prinz Ernst Heinrich, M 427	— Div. Pfr. 36	Stoßel, DL 451	Sträßer, M 842
— — — Graf Ruvo, M 22	Stolze, M 741 u. R.	Stoß, S 912	— S 801
— — — Bernigerode, Fürst Christian Ernst, M 22	— L 989	— L 310	— L 803
— — — Erbprinz Botho, DL 395	Stolzenberg, DL 217	Stotten, Oberst 13	Strahmann, L 214
— — — Prinz Wilhelm, M 23	— FwS 750	Stottmeister, M 598	— DJ 525
— — — Graf Volko, M 431	Stolzenburg, DL 697	Stoth, DL 274	Strahner, DL 867
	— StM 1042	Jhr. v. Stotzingen, Oberst 962	— M 833
	Stolzmann, L 179	Stoy, S 737	Stratenberg, L 545
	— DStM 747	— DL 605	Strathausen, S 596
	v. — GdJ 178	— L 482	Straub, M 826
	— L 378 — 878	— bu Jah, M 728	— S 966 — 971
	Stommel, L 172 — 173	Stoys, DL 137 — 545	— DL 588 — 830
		— Ob. Lehrer 941	— L 273 — 361
		Strabel, DL 1036	— StM 965
		Strach, S 327	Straupe, GM 947
		Strache, S 195	— Oberst 947
		Gr. Strachwitz v. Groß-Jauche u. Camminsch, M 431 — 728	
		— — — — — S 189	

- Straube, S 226 — 916  
 — 3M 943  
 — Mägler, L 896 — 896  
 Straubel, L 182  
 Strauch, M 728  
 — S 304 — 1030  
 — L 305 — 419 — 582  
 — WM 329 — 1011  
 — StM 145  
 — BrM 672  
 Straumer, L 933  
 Straus, S 583  
 Strauß, DStM 664 u. N.  
 Strauß, GL 695  
 — WM 698  
 — Oberst 682  
 — Oberstlt 481 u. N. —  
 498  
 — M 288 — 348 — 636  
 — S 146 — 326  
 — R 768  
 — DL 797 — 843 —  
 909  
 — L 273 — 336 — 181  
 — 934 — 931  
 — 3M 1036  
 — WM 1041  
 — DStM 971  
 — Wirkl. Geh. Kr. Rat  
 766  
 — Geh. Konfist. Rat 38  
 v. — u. Tornah, S 1030  
 Strebe, L 259  
 Strebel, S 853  
 — DL 816  
 — L 164  
 — StM 815  
 Strebinger, S 588  
 Streclius, Oberstlt 249  
 Stred, GL 887  
 — M 834 — 871  
 — R 819  
 Streckenbach, Div. Pr.  
 68  
 Strecker, M 333  
 — L 329 — 368 — 368  
 — 427 — 447 — 589  
 — DM 134  
 Stredert gen. Wasser-  
 mann, L 924  
 Streckmann, L 260  
 Streese, DL 936  
 — S 574  
 Strehl, M 497  
 — L 137 — 212 — 148  
 — 513  
 Strehle, M 966 — 970  
 — S 618 — 814 —  
 1014  
 — DL 314  
 Strehlan, DL 907  
 Strehle, Oberstlt 170  
 — L 136  
 Strehlow, DL 161  
 Strehmel, L 542  
 Strehz, Oberstlt 717  
 Streibl, L 810  
 — S 813  
 Streich, S 588  
 Streicher, L 321  
 Streichhan, L 205  
 Streiff, S 65 860  
 Streit, Oberstlt 260  
 — M 789  
 — DL 534 — 790  
 — L 921  
 — WM 534  
 — WZ 680  
 — gen. Wenzel, L 140  
 von — L 534  
 v. — L 420  
 Strhr. — M 947  
 Streitberger, DStM 935  
 Streitel, S 800  
 Streitwolf, Oberstlt  
 1013  
 Strelau, L 221  
 Strelin, Oberstlt 849  
 — M 973  
 Strelow, S 655  
 Stremlow, L 262  
 Strempel, GL 619  
 v. — Oberstlt 20  
 v. Strengge, Oberst 173  
 — 685  
 Strenb, DJ 602  
 Strepfel, StW 523  
 Stresau, StJ 136  
 Stresemann, M 912 —  
 922  
 — R 921  
 — L 211  
 Stresow, DW 477  
 v. — Oberstlt 688  
 Streubel, Wirkl. Geh.  
 Kr. Rat 76  
 — L 594  
 Streuber, Oberst 508  
 Streider, WM 520  
 — L 254 — 320 — 534  
 — DL b3M 656  
 — DM 1040  
 Strieber, L 384  
 Striemer, L 134  
 Striker, L 980  
 Stripser, S 180  
 — DL 607  
 Stripplmann, M 151  
 Strisch, L 806  
 Stritter, S 478  
 Strobel, L 793  
 Ritter v. — S 817  
 Strobell, M 437  
 — DL 437  
 Strobl, M 845  
 — S 785  
 Stroebe, S 1030  
 Stroebel, M 985  
 v. — GL 995  
 Ströbele, L 975  
 — DJ 976  
 — S 787  
 Stroebel, M 246 — 289  
 — S 251  
 Stroebide, S 167  
 Strochlein, WM 190  
 Ströhsin, WM 976  
 — Oberstlt 976  
 — L 965  
 Ströhmfeld, DL 980  
 Strölin, S 975  
 — L 968  
 v. — WM 992  
 Ströll, Rechn. Rat 862  
 Strömer, L 349  
 Ströner, L 821  
 Stroever, DL 153  
 Stroff, DL 300  
 — WM 557  
 Strofbach, WM 929  
 zu Stroffe, Oberst 158  
 u. N.  
 Strohm, DJ 575  
 Strohmeyer, Oberst 686  
 — M 199  
 — DL 593  
 — L 538  
 Strohwig, S 208  
 Strhr. v. Strombeck,  
 WM 702  
 . . . M 649  
 . . . R 1083  
 . . . DL 116  
 Strhr. Stromer v. Rei-  
 chenbach, DL 786  
 Stromeyer, L 151 —  
 751  
 Stropp, WM 703  
 Stroschein, R 611  
 Stroscher, WM 953  
 Strote, L 588  
 in der Strotz, S 153  
 . . . L 153  
 v. Strotzha, M 322  
 — L 755  
 v. Strubbern, GL 693  
 — DL 122  
 Strube, L 238  
 — S 652  
 v. — Oberstlt 17 — 323  
 Strubell, M 605  
 Struben, Oberst 1017  
 — Oberstlt 247  
 — L 250  
 Struchtemeier, DL 569  
 Strud, DL 332  
 — L 419  
 Struckmann, M 446  
 — S 1080  
 Strudsberrn, S 133 —  
 337  
 Strübing, DL 318 —  
 416  
 Strücker, S 495  
 Strümpell, Oberstlt  
 1010  
 Strümpfel, DL 219  
 v. Struenssee, Oberst  
 360  
 Strüber, Oberstlt 641  
 Strübly, M 728  
 — DL 416  
 Strund, S b3M 654  
 StrunL, DStMpoth. 665  
 Strunz, DL 836 — 935  
 Struth, L 355  
 Struß, S 507  
 — DL 339  
 — L 507 — 753 —  
 1007  
 Strube, R 425  
 — L 919 — 919 — 919  
 — WZ 681  
 v. — Oberstlt 152  
 Struß, S 554  
 v. Strzemieszyn,  
 Oberstlt 58 — 717  
 — S 320  
 Stubbe, L 899  
 — DJ 218  
 Studentenrauch, WM 702  
 — Oberst 708  
 — Oberstlt 262  
 — M 379  
 — R 919  
 — L 222 — 262 — 490  
 — S 654  
 v. — S 837  
 Stud, DL 935  
 — L 526  
 Studien, L 425  
 Studenschnidt, WM  
 589  
 — DL 347 — 533  
 Studert, WM 454  
 Studhardt, DL 555  
 — Haurat 676  
 v. Studrab, GL 697  
 — Oberst 708  
 — M 691 — 728

v. Studrad, § 14 — 334	Stürmer, L 377	Sturt, DL 170	Süskind, § 974
— 345 — 1030	— Ob. Reg. Raurat 71	— L 171	Süssenbach, DL 109
— DL 743	Stuerb, GDM 664	Sturzel, L 137	Süßerott, § 523
— L 515	Stürb, L 292	Sturzkopf, L 443	Süß, M 728
Stub, Oberst 708	Stürchbeder, GB 408	Stute, M 644	— § 590 — 990
— § 483 — 521	u. N.	— L 174 — 357	— M 604 — 604
— L 295	Stüb, DL 921	Stuth, § 226	— L 546 — 791 — 909
— Ob. Kr. Ver. Rat 68	Stügel, L 550	— DL 529	Süßenbach, L 205
Stube, M 317	— Rechn. Rat 313	v. Stutterheim,	Süßkind, DL 635
— GDM 459	Stüßenberger, § 966	Oberst 410 — 684	Frhr. v. — GbZ 40
Studemund, Raurat	Stüker, DL 314	— 717 — 717	— Schwenki, M
676	— L 841	— M 501 — 633 —	983 u. N.
Student, § 370	Stükke, Oberst 98	952	— DL 114
— DL 146 — 146	Stüve, GL 557	— § 107	— L 986
v. Stubniß, GL 27	— M 223	— DL 112	Süßmann, § 162
— GM 701	— § 546	— L 113 — 275 —	— L 163 — 969
— § 437 — 470	— L 179	411 — 744	Süßmild, L 892
— M 393 — 741	Stüven, M 315	Stutterich, L 211	v. — gen. v. Hürnig,
— DL 400 — 463 —	Stuener, L 583	Stußer, § 218	Oberst 911
921	Stuhlbreer, DL 556	— L 201	Suffert, Oberst 98 —
— L 393 — 444 —	— JM 651	v. Stvolinski, Oberst 249	950
461 — 753 — 753	Stuhlmann, Oberst 518 — 929 — 951	Styg, Oberst 1011	— M 53 — 576 — 918
Studzinski, DB 513	Stuhlreiter, Oberst 783	— M 314	Suhle, DL 183
Stübel, M 691 — 892	Stuhlweissenburg, L 240	Suabian, § 588	— L 568
Stüber, DB 340	— GM 509	Suafius, Oberst 101	Suhr, § 213
Stuebgen, Oberst 708	Stuhr, L 277	— L 549	Suhrde, StZ 213
Stübichen, Rechn. Rat	Stuhrmann, DL 265	Succo, L 225	Suhrde, StZ 609
363	Stuller, DL 371	Suche, Oberst 331	v. Le Suire, M 820
Stübinger, Kr. Ver. Rat	Stumm, § 383	v. Suchoboleß, § 1030	— L 782 — 784
37	— L 509	Suchsdorf, L 188	Sukowaki, B 197
Stüden, L 967	Stumme, § 513	Suchsland, § 240	Sulking, § 1014
Stübemann v. Ehren-	Stump, Oberst 987	— DL 241	Sulzberger, M 924
stein, L 179 — 278	— Div. Pfr. 66	— L 241	v. Suminski, L 400
— 278	Stumpf, M 155 — 830	v. Suchten, M 481	Gr. Suminski, M 1024
Stüffte, L 200	— DL 318 — 785	Sud, L 351 — 901	Summa, § 358
Stühlinger, DL 297	— L 786 — 1000	Suder, DL 492	— DL 1014
Stühmer, M 209	— DL 935	Sudow, FbS 663	Sundhausen, DL 788
Stühmke, GM 979	— Fb 653	v. — GL 949	Sunkel, GbZ 53
Stueck, L 344	v. — Oberst 472	— Oberst 606	— Oberst 717
Stülpnagel, L 896	v. Stumpfeld, M 490	— M 275 — 275 —	— M 1024
v. — Oberst 56	Stumpff, GbZ 693	1024	— L 217 — 357
— Oberst 59 — 307	— § 146 — 637	— M 423	— PrM 945
— 686	— DL 25	Sudau, L 369	Suntheim, § 221
— M 126 — 287 —	— DL 454	Suden, Oberst 510	Suntheimer, DL 550
296 — 383 — 1024	v. — GL 43	— L 511	Supf, DL 837
— § 117 — 373	— L 469 — 501	Sudendorf, L 932	Supper, DL 173
— M 410 — 460	Sturhan, DL 435	Suder, M 728	Sutau, PrM 672
Stülpner, M 650	Sturm, Oberst 717	— DL 570	Surber, L 298
v. Stuemer, Oberst	— M 198 — 728 — 794	— L 254	Suren, GbZ 48
717	u. N. — 841 — 852	Süffert, L 543	— M 592 — 1015
Stümges, B 236	— § 807	Süßling, GDM 264	— § 591
Stümke, L 205	— DL 329 — 931	Süßenfuß, § 1030	— L 341
Stümpfig, M 845	— L 554 — 744	Sümmermann, § 299	Suraw, § 999
Stünzner, L 114	— DL 657	Sünder, DL 1014	Surber, L 298
v. — Oberst 226 — 414	— GM 976	Sunkel, L 791	Suren, GbZ 48
Stürenburg, DL 916	— Virkl. Geh. Kr. Rat	— Rechn. Rat 862	— M 592 — 1015
Stürren, DL 475	880	Suring, StZ 500	— § 591
— L 435	— PrM 673	Suermondt, M 741	— L 341
Stürmer, M 1024	— § 256	Süs, M 407	Suraw, § 999
— § 256			Susemihl, Oberst 323
			— M 250
			Susdorf, Oberst 992
			— § 602
			Susmann, DL 634
			664

- v. Suter, WM 363  
 — L 122 — 122  
 Suthem, DL 63M 661  
 v. Sutter, L 828  
 Sutter, L 1007  
 Suttner, M 390  
 — DL 835  
 Suur, Oberst 685  
 Swart, DL 379  
 Swibom, WM 616  
 Swoboda, M 540  
 — DL 317  
 — L 189 — 313 —  
 317  
 — DL 472 — 488  
 Swyter, L 213  
 v. Sybel, M 436  
 — DL 436 — 436  
 Frhr. v. Syberg zu  
 Sümmeru, L 820  
 — 820  
 Sydow, WM 57 — 242  
 — Oberst 63  
 — M 687  
 — DL 294  
 — L 476 — 536  
 — WM 124 — 504  
 v. — GL 364 — 697  
 — WM 341 — 471  
 — 701  
 — Oberst 456 — 708  
 — Oberst 148 —  
 685 — 1019 — 1019  
 — M 65 — 139 —  
 430 — 728 — 1024  
 — S 249 — 296  
 — R 394 — 741  
 — DL 129 u. N. —  
 394 u. N. — 453  
 — 491  
 — L 409 — 410 —  
 430 — 440 — 982  
 Schferr, Oberst 865  
 — M 284  
 — S 490  
 — L 517  
 Schler, DL 836  
 — L 832  
 Schmanzil, S 305  
 Schmpfer, M 532  
 Schmolb v. Schütz, M  
 418  
 — — L 139  
 Schree, StMpoth. 671  
 Schring, S 63M 654  
 — DStM 162  
 Szagunn, DL 743  
 Szjzech, M 63M 652  
 v. Szczepanski, GL 697  
 — Oberst 717
- v. Szczepanski, S 1030  
 v. Szczutowski, M 143  
 u. N.  
 v. Szczytnicki, M 741  
 Szclinski, M 221  
 — S 225 — 558  
 Szynula, Oberst 472  
 — L 472  
 v. Szolbrski, S 1030  
 Szonnell, M 63M 659  
 Szpotanski, DL 976  
 Szubiniski, DStM 298  
 Szymanski, S 313  
 v. Szymborski, S 360  
 v. Szymoniski, M 728  
 — 728
- T.**
- Taatz, L 155  
 Tade, L 153 — 275  
 Tadenberg, L 212  
 Taeffner, M 871  
 Taegen, StM 245  
 Taeglichsted, Oberst  
 708  
 — DL 183  
 Taenpler, L 925  
 Taeschner, DJ 918  
 Täschner, R 1033  
 Täubler, GL 868  
 Taebner, L 452  
 Tausert, M 170  
 Ritter u. Obler v. Tausert-  
 senbach, Oberst 866  
 — v. Täuffenbach,  
 DL 844  
 Tafel, M 1011  
 — S 1039  
 — R 447  
 — Geh. Kr. Rat 958  
 Tafelmeyer, L 156  
 Tag, M 728  
 Taischid, S 737  
 Taischik, Oberst 530  
 Gr. v. Tallehrand-Bérlig-  
 gorb, Oberst 22  
 Tallmann, Oberst 686  
 Tamaskle, DL 222  
 Tamm, M 1015  
 — S 545 — 737  
 — L 284  
 Tammen, DJ 969  
 Tamms, M 160
- Tamm, S 115  
 Frhr. v. u. zu der Tann,  
 Oberst 289  
 — — — — Oberst 717  
 — 866  
 — — — — M 765  
 — — — — L 125 —  
 191 — 287 — 453  
 — — — — Rathsam-  
 hausen, GbZ 786  
 — — — — M 781  
 — — — — DL 412  
 — — — — L 782  
 Tanneberger, DL 249  
 — DJ 276  
 Tannen, M 557  
 — DL 357  
 — L 306  
 Tannert, DL 367  
 Le Tanneurg v. Saint-  
 Paul, Oberst 496  
 — — — — Oberst  
 717  
 — — — — S 737  
 — — — — DL 127 —  
 127  
 — — — — L 127  
 v. Tannstein gen.  
 Fleischmann, Oberst  
 818  
 — — — — Oberst 827  
 — — — — L 818  
 Tappen, GL 12  
 — Oberst 708  
 Tappermann, L 173  
 v. Tarnocz, S 114  
 Tarnogroki, DM  
 163  
 Tasche, M 1024  
 — L 613  
 Taschle, L 813  
 Tatarski, L 581  
 Gr. v. Tattenbach,  
 Oberst 769  
 Tatter, L 752  
 Frhr. v. Taube, S 737  
 — 999  
 Taubenheim, DL  
 899  
 Tauber, DL 137 — 137  
 — 137  
 Taubert, M 218  
 — S 498  
 — DL 473  
 — WM 354  
 — Ob. Int. Rat 38  
 Taubitz, GDB 451  
 Taubmann, L 324 —  
 937  
 Tauch, MarStB 1010
- Gr. v. Tauffkirchen zu  
 Guttentburg auf  
 Nbm, Oberst 823  
 — — — — — M 814  
 — — — — — L 821  
 Tauffkirch, Oberst 809  
 u. N.  
 — DL 837  
 Taured, Oberst 686  
 Taucher, Oberst 385  
 — DL 912  
 — StM 316  
 Taufendpfund, StB 832  
 Taut, DL 584  
 Taute, S 976  
 — DL 290  
 — DStM 1012  
 Frhr. v. Tautphoens,  
 GL 798  
 — — — — Oberst 830  
 — — — — M 728  
 — — — — L 799  
 Taux, JL 657  
 Tawel, L 361  
 Tavernier, L 192  
 v. Tawien, GbZ 278  
 — — — — Oberst 47  
 — — — — L 108  
 Tschel, S 141  
 — DL 348  
 Tschen, S 1030  
 Tsch nau, DL 132  
 Tschow, Oberst 487 —  
 633  
 — S 1030  
 — L 450  
 Tschenburg, Oberst  
 494  
 v. — — — — Oberst 337  
 — — — — S 1030  
 Teeke, Rechn. Rat 673  
 Teerkorn, L 539  
 Teeh, L 151  
 — StB 510  
 Teckmann, GL 175  
 — M 582  
 — S 582  
 — DL 901  
 Tegeber, L 306  
 Tegeler, DL 913  
 Tegetmeyer, M 910  
 Tejtmeier, M 728  
 Teich, L 408 — 901 —  
 935  
 Teichen, L 458  
 Teichert, L 146 —  
 581  
 — Int. Aff. 54  
 Teichgräber, L 239  
 Teichgreber, M 894

- v. Teichman u. Logischen, Oberst 127 — 608  
 — — — Oberst 717  
 — — — DL 428—482  
 — — — L 418  
 Teichmann, M 204  
 — S 157  
 — DL 204 — 977  
 — L 158 — 204 — 221  
 — 246 — 926  
 — Baurat 675  
 v. — GL 961  
 v. Tein, S 839  
 — DL 800  
 Teipel, StB 404  
 Teißler, Oberst 903  
 — L 897  
 Teixeira de Mattos, L 753  
 Telge, S 559  
 Telle, GbZ 565  
 — DL 205 u. N.  
 — DStMpoth. 886  
 v. Tellemann, DL 25  
 Tellenbach, Oberst 360  
 — Oberst 717  
 — L 299 — 557  
 Tellmann, StM 152  
 Tellkamp, DL 291  
 — L 352  
 Telz, M 307 — 501  
 — S 537  
 Tenme, M 503  
 Tempel, M 910  
 — S 913  
 — DL 899  
 — L 929  
 — Wirkl. Geh. Ob. Nr.  
 Rat 766  
 v. Tempelhoff, Oberst 13  
 — DL 450  
 — L 430  
 Tempß, L 365  
 — StZ 255  
 v. Tempßky, R 434  
 — DL 463  
 — L 634  
 Tenbering, M 729  
 — DL 191  
 — L 238  
 Ritter v. Teng, M 804  
 — 804 u. N.  
 Tenge, DL 517  
 Tengelmann, DL 589  
 — L 416  
 Tenholt, L 174  
 Tenner, L 358 — 365  
 Tennert, GB 172  
 Tenuic, Milit. Ob. Pfr. 72  
 Tent, L 254 — 352  
 Tenzer, M 729  
 Tenzler, DL 910  
 — L 911  
 Tep, L 569  
 Tepelmann, L 755  
 Tepfer, S 227  
 Tepler, Oberst 193  
 v. Tepper-Laski, R N. — L 468  
 Terberger, M 342  
 — L 216 — 283  
 Terner, Oberst 147  
 Terrasche, L 558  
 de la Terrasse, Oberst 717  
 Tersteegen, L 219  
 Terwelp, L 274  
 Tesch, S 333  
 — L 219  
 v. Teschen, S 123  
 Teschenborff, FwM 658  
 Teschner, GM 359  
 — S 133  
 — DL 154  
 — Mar. Pfr. 97  
 Tesdorff, L 471  
 Tesdorpf, M 629  
 — L 131 — 558  
 Tesenwih, L 209  
 Teske, Oberst 616  
 — DL 542  
 — L 257  
 v. Tesmar, L 142 u. N.  
 Frhr. v. Tessin, Oberst 997 u. N.  
 — — — Oberst 998  
 — — — M 984  
 — — — DL 984  
 — — — L 984  
 Tesmar, S 324  
 — DL 447  
 Tesmar, M 400  
 — L 461  
 Testa, L 454  
 Tesler, DL 456  
 Tesmar, GM 699  
 — Oberst 717  
 — S 737  
 Tesmer, L 328  
 Tetens, M 183  
 — DL 184  
 v. Tettau, Oberst 189 u. N.  
 — S 897  
 Frhr. — — — GL 160  
 — — — GM 699  
 — — — M 110—110—729  
 Frhr. v. Tettau, S 115  
 — 249  
 — — — L 127  
 Tettenborn, M 307  
 — L 146 — 568  
 — FwS 658  
 v. — GbZ 879  
 — GM 890  
 — L 411 — 892 — 919  
 Teslaff, M 587  
 — S 737  
 — StZ 182  
 Tesler, L 302 — 894  
 — StB 29  
 — DL 445  
 Teubel, DL 933  
 Teuber, DL 262  
 — S 652  
 — Int. Affess. 35  
 v. Teubern, M 933  
 — S 157  
 Frhr. — — L 890  
 Teubner, Oberst 168  
 — L 169  
 Teuchert, DL 172  
 — L 188 — 209 — 568  
 Teude, S 591  
 — GBGZ 678  
 Teudemann, S 903  
 Frhr. Teuffel v. Birkensee, M 822  
 — — — S 526  
 — — — DL 743  
 Teuschler, M 903  
 — S 931  
 — StM 489  
 Teute, S 301  
 — L 751  
 Teutenberg, L 286  
 Teutsch, M 843  
 Tevaag, M 514  
 Teves, L 290  
 Tewfik Bey, L 24 — 21 — 398 — 398  
 Tevis, FwS 660  
 — DL 556  
 Textor, M 585  
 — L 366  
 v. Thadden, Oberst 101  
 — — — Oberst 138  
 — — L 139  
 von Thaden, S 597  
 v. — Oberst 717  
 Thær, L 568  
 v. — Oberst 28  
 Thäter, Oberst 810 u. N.  
 Thalader, DL StM 904  
 Thalan, DL 198  
 — L 161  
 Thalemann, L 907  
 Thaler, Oberst 596 — 871  
 — M 504  
 Thalheim, L 167 — 231 — 259  
 Thalhoser, L 804  
 Thalmann, L 179 — 891  
 — GM 891  
 Thalwiler, StM 1043  
 Thamm, Oberst 13  
 — DL 473  
 Than, L 932  
 Thau, StM 341  
 Theato, L 809  
 Thebe, L 188  
 Thebiel, DL 192 — 544  
 — L 533  
 Theby, L 349  
 Theel, DL bZM 656  
 — DM 525  
 — DStB 426  
 Theermann, S 903  
 Theiler, L 972  
 Theile, DL 267  
 — DL bZM 660  
 Thein, DL 970  
 Theinert, S 235 — 276 — 276  
 — DL 220  
 — L 292  
 Theinhardt, L 595 — 990  
 Theis, S 297  
 Theisen, L 532 — 545  
 — GM 521  
 — S 324  
 Theiß, GBGZ 680  
 Theil, DM 624  
 Thele, StM 370  
 Thelemann, GM 701  
 — M 789 — 837  
 — S 829  
 — DL 497  
 — L 248 — 197  
 Theken, S 313  
 — L 192  
 — S 651  
 — StZ 115  
 Then, Oberst 871  
 — R 821  
 — StM 792  
 v. Thenen, L 302  
 Theobald, L 298  
 v. — Oberst 559  
 — — — M 482 — 533  
 Theocharis, M 811

- Theodor, R 606  
 Theopold, S 502  
 Theping, S 501  
 — R 1033  
 Theuer, M 729  
 Theune, S 570  
 Theuner, L 503  
 Theurer, L 968  
 Theurich, S 304  
 — DL 304  
 Theusner, S 1030  
 Thewalb, L 321  
 Thewalt, M 729  
 — DL 523  
 — L 175  
 Theye, L 271  
 Theysohn, Oberst 834  
 Theyson, S 833  
 Thiede, WM 627  
 — DL 335  
 — L 310 — 911 — 936  
 — StM 41  
 — StB 454  
 — DJ 316  
 — B 351  
 Thiel, WM 527  
 — Oberst 645  
 — M 19  
 — S 1015  
 — DL 555  
 — L 252 — 541 — 573  
 — 593  
 — DL 63M 660  
 — WM 136  
 — WBJ 679  
 v. — Oberst 708  
 v. Thiesau, M 270  
 Thiele, Oberst 364  
 — Oberst 717  
 — M 266 — 305  
 — S 220 — 304 — 524  
 — 539 — 929  
 — DL 154 — 589 —  
 596 — 938  
 — L 214 — 277 — 311  
 — 751  
 — JM 651  
 — DL 63M 661  
 — FbS 662  
 — DM 51  
 — M 34  
 — WM 213  
 — M 166  
 — StB 179  
 — DJ 559  
 v. — M 505  
 — S 1030  
 — DL 743  
 Thielebein, S 227  
 Thielebeule, DL 248  
 Thielemann, DM 222  
 Thielen, M 527  
 — S 737  
 — L 251  
 v. — M 616  
 Thielmann, DL 581  
 — L 184 — 194 — 608  
 — Wrl. Geh. Rat 1005  
 Frhr. v. — R 407  
 — — DL 400  
 Thielo, Kr. Ger. Rat 43  
 Thielsch, L 227  
 Thiem, M 487 — 577  
 Thiemann, S 381  
 — DL 227  
 — L 157  
 Thieme, M 226  
 — S 234 — 268  
 — DL 144 — 259 —  
 913  
 — L 255 — 582 — 752  
 — 908 — 909 —  
 920  
 — StM 532 u. N.  
 — StB 468  
 — StB 901  
 — B 286  
 — Garmann, DL 893  
 Thiemer, L 547  
 Thiemig, WM 702  
 Thienel, StB 858  
 Thierbach, L 176  
 — WM 953  
 Thierfelder, L 905  
 — B 929  
 Thierfeldt, WBJ 681  
 Thiergärtner-Drum-  
 mond, Oberst 708  
 Thiergen, Ob. Lehrer  
 941  
 Thierig, M 902  
 — L 240  
 Thieringer, WLB 981  
 u. N.  
 Thiermann, Oberst  
 630  
 Thierth, WM 131  
 de — L 471  
 Thies, M 729  
 — S 381  
 — DL 977  
 — StB 367  
 v. Thiesenhausen, WBJ  
 692  
 Thies, Oberst 865  
 — DL 835  
 Thilo, Oberst 708  
 — M 13 — 263 — 691  
 — L 142 — 755  
 — Schabe, WM 916  
 Thilow, L 537  
 Thimey, M 497  
 Thirolf, S 286  
 Thisen, FbM 662  
 Thöle, L 755  
 — WM 466  
 Thoen, S 196  
 — DL 526  
 Thoenes, DL 933  
 Thoenissen, L 496  
 Thönissen, DL 596  
 Thönnessen, B 588  
 Thoennissen, S 1006  
 Thoering, S 220  
 Thofern, S 124 — 233  
 Thoholte, DL 478  
 — L 483  
 Thol, DL 478  
 Tholen, L 544  
 Thom, L 600  
 Thoma, Oberst 175  
 — M 425  
 — S 806  
 — L 130 — 803 — 803  
 — 812  
 — DM 829  
 Ritter v. — S 787  
 Thomas, S 165  
 Thomase, Oberst 687  
 Thomann, L 519  
 — StB 447  
 Thomas, Oberst 913  
 — Oberst 969  
 — M 162 — 548 —  
 610  
 — S 151 — 151 — 227  
 — 503 — 578 —  
 905  
 — R 824  
 — DL 298 — 307 —  
 344 — 516 — 906  
 — 911 — 916 —  
 937  
 — L 153 — 203 — 203  
 — 242 — 281 —  
 319 — 344 — 368  
 — 379 — 570 —  
 574 — 912 — 930  
 — JM 1036  
 — DJ 1036  
 — StM 41  
 — DJ 414 — 939  
 — WBJ 680  
 Thomaschli, S 509  
 Thomaschly, L 751  
 — Hautat 676  
 Thomasius, L 376  
 Thomast, L 790 — 927  
 — FbS 660  
 Thomé, L 284  
 Thomezel, M 520  
 Thompson, DL 836  
 Thoms, DL 445 u. N.  
 Thomschke, StM 933  
 Thomsen, Oberst 588  
 — M 246  
 v. — L 506 — 508  
 Thonissen, DL 590  
 Thon, Oberst 594  
 — M 427 — 823  
 Thorau, L 244 — 610  
 Thorbed, WM 391  
 — Oberst 342  
 — L 253  
 Thorbede, DL 154  
 — L 482 — 508  
 Thoren, L 472  
 Thormann, L 282  
 — WBJ 677  
 Thormeyer, DL 262  
 — L 354  
 Thorner, M 581  
 Thortsen, M 159  
 Thost, L 160 — 613 —  
 911  
 Thran, L 531  
 Thranhardt, M 906  
 Throl, L 241  
 v. Thülen, L 274  
 v. Thümen, WM 700  
 — M 276 — 650 — 687  
 — S 297 — 1031  
 Thümmel, WM 149 —  
 322  
 — Oberst 105  
 — Oberst 65  
 — M 299  
 — S 276  
 — DL 215 — 215 —  
 269  
 — L 741 — 896  
 Frhr. v. Thuemmler,  
 DL 394  
 Thümmler, DL 931  
 — L 930  
 Frhr. v. — L 245  
 Frhr. v. Thüna, S 123  
 Thüncher, DL 796  
 Thüne, DL 607  
 Frhr. v. Thüngen,  
 Oberst 870  
 — — R 825  
 — — L 782 — 820 —  
 820  
 Thürwächter, DL 610  
 u. N.  
 Thürwanger, M 807  
 Thulke, Oberst 531  
 — L 365  
 Thum, DL 798 — 798

Thum, L 160 — 797	v. Tiedemann, gen.	Tißler, Int. Rat 35	Tittelbach-Gelmrich,
Thumann, S 1031	v. Branbis, M 729	Tilsefen, M 496	DL 355
Frhr. Thumb v. Neu-	Tieding, DB 487	— S 478	Titus Livius, S 562
burg, GL 44 —	Tiefenbacher, L 440	— DL 320	Tib, St. Apoth. 945
962	Tiegs, S 543	Tilgner, L 275 — 416	— S 522
— — — R 981 —	Tiefen, Oberst 686	— 594	Tibe, L 146 — 237
1033	— S 1031	Tilmann, L 219	Tig, GDB 470
Thunin, S 579	Frhr. v. Tiele, S 129	Tilmanns, Oberst 881	v. Tied u. Tofchowitz,
— L 975	— — — Windler, DL 395	— L 611 — 817	L 243
Thumfer, M 791	— — — L 392 — 392	— GDM 882	Tobajsch, DL 904
Thumstädter, S 906	Tiemann, Oberst 258	v. Tilly, GL 695	— L 904
Thun, DL 609	— Oberstlt 622	— — Oberstlt 631 —	Tobed, S 413
— GDM 1041	— S 359 — 581	717	Toberg, L 191
v. — Oberstlt 470	— DL 452	— — S 737 — 999	Tobias, Oberstlt 976 —
u. N.	— L 161 — 456	— — L 119 — 140 —	1019
— S 144	— GDM 331	402	— M 24
— R 400	— Cv. Pfr. 637	Tilmann, GM 89	— L 340
Thuns, L 475 — 476	Tiersch, Oberstlt 575	— DL 460	Tobien, M 366
Thurmann, M 183	Tieschowiz v. Tiescho-	— L 573	v. Tobold, GM 667
— DL 306	wa, GM 8	Titmann, L 238	Tobye, S 204 — 223
Thurmayer, DM 790	— — — Oberstlt 476	Timaeus, DL 893	Tochtermann, L 592
Thurn, L 794	— — — S 1031	— L 902	Tob, DL 788
von — und Tagis, Fürst	— — — L 128 u. N.	Timann, GDM 1040	Tobenhagen, L 186
Albert, Herzog zu	Bar. v. Tiefenhausen,	Timler, M 570	Tobt, R 455
Wörth und Donau-	M 418	Timm, S 369	— L 309
stauf D. 822	Tiesler, M 362	— DL 494 — 541	— GDM 518
— — — Erbprinz	— L 190	— L 159 — 184 — 751	Todtenberg, S 979
Franz Joseph, DL	Tiesmeyer, Div. Pfr. 77	— FwKapt. 560	Todtenhöfer, L 150
392	Tiefen, DL 194 — 580	— GDB 503	Tödt, L 264
— — — Prinz Magi-	— L 580	— GStR 748	— FwM 659
milian, M 23	Tietmann, L 234	Timme, Oberst 331	Tödtmann, DL 177
— — — Prinz Franz,	Tietsch, S 517	— DL 279 — 579	Toegel, M 729
R 439	Tieh, Oberst 708	— L 195 — 203 —	Tögel, StB 933
— — — Prinz Egon,	— Oberstlt 98	516	Toel, L 269
DL 460	— M 199 — 210	Timmermann, Oberstlt	Töffe, M 501
Thurw, M 202 — 226	— DL 211 — 572	998	— L 803
Thylmann, Oberstlt 717	— L 141 — 289 — 593	— S 492	Toelle, Oberstlt 17 —
Thyross, DL 826	— 800	Timpe, S 230 — 230	717
Thyson, L 812	— FwS 854	— L 176 — 911	— DL 183
Thyssen, L 248 — 248	— PfrM 673	— L 243 — 752	— L 243 — 752
Tibow, M 537	Tiebe, Oberst 65	Tinschmann, L 752	Toellner, L 343
Tiebermann, Rechn.	— Oberstlt 185	v. Tippelskirch, GM	Toelpe, Oberst 325
Rat 677	— S 575	385	Tömlich, L 241
Tiede, DL 440	— L 899	— — Oberst 213	Toennies, StM 918
Tiede, GL 340	v. — u. Hennig, L 229	— — M 120	Toepfer, GM 574
— Oberst 203	— 374	— — S 116 — 119 —	— M 927
— S 536	Tiehmann, StB 162	120 — 121 — 170	— DL 330 — 574 —
— DL 432	Tiffe, Div. Pfr. 82	— 177	575
— L 430	v. Tignerström, L 422	— — DL 140	— 3DL 657
— S 606	Tigler, M 471	— — Wirtl. Geh. Kr. Rat 8	Töpfer, DL 930
Tiedefe, L 1006	Tigdr, S 167	v. Tirpiz, L 398	Toepffer, M 631
Tiedemann, M 71 —	— L 286	Tirre, L 586	— S 25
691	Tilemann, Oberstlt 253	Tischbein, L 823	Töpfen, DL 280
— DL 459	Tilgner, L 341	Tischmann, S b. 3M 663	— L 451 — 535
— L 499	— GDB 407	Tismer, GM 567	Toeppen, Geh. Kr. Rat
v. — GM 299	Tilian, M b. 3M 653	— DL 578	74
— — Oberstlt 393 —	Tilting, M 632	Tissot dit Sausin, GDM	Toepfer, DL 503
1019	Till, S 251	521	an Loerring-Jettenbach,
— — M 329 — 399	— Reg. An. 676	Titshad, L 254	Graf Hans Erl.,
— — L 300	Tißler, M 159	Tittel, S 537	Oberstlt 770
		— L 796 — 927	

- Tuffel, FwDL 661  
 v. Tognarelli, GbM 996  
 Tollmitt, M 198  
 Fehr. v. Toll, GM 699  
 -- -- Oberstlt 279  
 Tolle, DL 595  
 Tollkühn, DStM 368  
 Tolsdorff, S 1031  
 -- L 408  
 Tols, L 333  
 Tolzien, L 349  
 Tomaszewski, J 188  
 Tomsohrde, StM 488  
 Tomforde, L 755  
 Tonbeur, M 952  
 -- L 558  
 Tonn, L 180  
 -- M 63M 652  
 -- Rechn.Mat 861  
 Tonnar, L 322  
 Toop, Oberstlt 93  
 -- S 303  
 -- L 303  
 -- DStM 207  
 Topf, L 179  
 Topp, DL 246  
 -- L 247  
 Torgant, GL 693  
 -- S 380  
 Torge, DL 605  
 Torges, Oberstlt 614  
 -- L 184 -- 534  
 Tormin, L 116  
 Tornad, J 613  
 Tornan, L 197  
 Tornier, DL 497  
 Tornow, M 339  
 -- L 315  
 -- GM 308  
 Tortkiewicz v. Batodi-  
 Friche, Oberstlt 459  
 -- -- R 402  
 -- -- L 108  
 Tosch, L 222  
 Toffe, L 521 -- 521  
 Tosmann, MarStJ  
 1009  
 Totenhoefer, L 416  
 Tottmann, GM 880  
 Toheß, L 131  
 Touchy, L 260  
 Tournan, L 540  
 Tonsaint, Oberst 139  
 -- S 19  
 Toussaint, S 809 --  
 1031  
 Tovote, L 492  
 Toy, L 606  
 Traubndt, DL 377  
 -- L 752  
 Traber, S 356  
 -- L 786  
 Traberth, M 155  
 Trachbrod, DL 906  
 -- L 907  
 zu Trachenberg, Herzog  
 Hermann, Fürst von  
 Haselbt, GM 21  
 Tracht, S 235  
 -- L 752  
 Traeger, GM 703  
 -- DL 203  
 -- L 132  
 Traendner, M 939  
 Tränke, Milit.Bauinsp.  
 994  
 Tränker, L 909  
 Tractow, J 300  
 Trauer, M 1013  
 -- S 1031  
 Ritter v. Traiteur, S  
 802  
 Traubauer, M 813  
 Traun, L 176  
 -- StJ 494  
 Trampe, S 303  
 Trampen, Int.Mat 64  
 Trams, StB 405  
 Trausjen, M 384  
 -- DL 111  
 Transfeldt, GM 255  
 -- M 615  
 -- S 165 -- 737  
 -- L 460  
 Trapet, R 611  
 Trapp, Oberstlt 301  
 -- S 167  
 -- DL 499  
 -- L 245 -- 254 -- 368  
 -- 548  
 -- GM 405  
 Trappe, S 1031  
 -- L 904  
 Trappen, DL 743 --  
 1035  
 Trappentreu, DL 848  
 Traßl, L 790  
 Trauch, M 847 -- 847  
 Traumann, Oberstlt 689  
 -- 717  
 -- M 339 u. N.  
 -- S 1031  
 -- L 752  
 Traunsfelder, J 833  
 Traut, S 905  
 -- DL 286  
 -- L 161  
 Trauth, J 809 -- 811  
 Trautbig, M 230  
 -- S 231 -- 530 -- 637  
 Trautluft, L 313  
 v. Trautman, GM 214  
 Trautmann, Oberstlt  
 775  
 -- M 613  
 -- DL 186  
 -- L 227 -- 228 -- 242  
 -- 262 -- 571 -- 797  
 -- 934  
 -- JM 651  
 -- Baurat 675  
 Trautner, S 814  
 Trautwein, DL 320 --  
 594  
 -- L 173 -- 238  
 Traub, M 519  
 v. Traubitz-Hellwig, M  
 440  
 -- -- S 122  
 -- -- R 441 -- 741  
 -- -- DL 440  
 Treber, L 360  
 Trebert, M 611  
 Trebing, M 218  
 Trebst, Oberstlt 717  
 -- S 215  
 Treber, S 216  
 Treed, L 313 -- 419  
 Treffy, L 752  
 Treß, Ob.Nr.Ger.Mat  
 48  
 Treß, L 359 -- 360  
 Treger, GM 501  
 Treiber, L 967  
 Treichel, S 314 -- 737  
 -- DL 743  
 Treis, S 345  
 -- L 173 -- 316  
 Treiter, L 592  
 -- Rechn.Mat 592  
 Treitler, L 354  
 Treitschle, Oberstlt 881  
 v. -- GbJ 879  
 Treumbur, DStM 543  
 Treummel, J 987  
 v. der Trend, R 408 --  
 1033  
 Trendel, M 791  
 -- DStM 976  
 Trendelburg, M 1009  
 Trendelburg, L 519  
 -- GM 882  
 Trent, S 232  
 Trentmann, GM 561  
 -- DL 559  
 Trenner, L 542  
 Trentepohl, S 314  
 Trepfau, Oberstlt 645  
 Trepp, L 221  
 Treppenhauer, L 612  
 Trepper, Oberstlt 546  
 -- StM 1016  
 Trepte, L 205 -- 249  
 -- Geh.Konst.Nat 62  
 Treptow, DL 904  
 v. Tressow, GbM 692  
 -- GL 693  
 -- GM 181 -- 302  
 -- -- Oberstlt 15 -- 300  
 -- 648 -- 688  
 -- -- M 24 -- 120 -- 250  
 -- 396 -- 687  
 -- -- S 130 -- 737  
 -- -- R 452  
 -- -- DL 244  
 -- -- L 108 -- 109 --  
 119 -- 390 -- 409  
 Tressatls, S 199  
 Tressow, FwDL 661  
 v. -- Oberstlt 717 --  
 1019  
 -- -- M 449 -- 729  
 -- -- S 56  
 -- -- R 418 -- 429  
 -- -- L 140 -- 430  
 Tressp, M 63M 653  
 Tresspe, StM 292  
 Tresselt, L 443  
 Tretow, M 168  
 Tretrop, DStB 612  
 Trettner, Oberst 318  
 Treßel, M 788  
 Treu, L 230  
 v. -- R 1033  
 v. Treuensels, M 430  
 -- L 430  
 Treuer, DL 743  
 v. Treufels, L 914  
 Treumann, Oberst 708  
 -- Oberstlt 1019  
 Trenner, L 755  
 Treusch v. Buttlar, L  
 890  
 -- -- Brandensels, M  
 476  
 Fehr. -- -- GL 36  
 -- -- GM 436  
 -- -- Oberst 120  
 u. N. -- 708 -- 708  
 -- -- Oberstlt  
 683 -- 717  
 -- -- M 275 --  
 521 -- 729  
 -- -- S 114  
 -- -- L 108 --  
 118 -- 436  
 Treuter, DL 592  
 Treutlein-Mördes, GM  
 836  
 Treutler, S 517



v. Trentler, DL 828  
 Treviranus, M 492  
 — S 151  
 — DL 379  
 — S 755  
 Trichterborn, B 247  
 Triß, DL 985  
 Tribon, WM 933  
 — S 927  
 Triebel, S 175 — 315  
 — 333  
 — S 132  
 — Ob. Jug. 853  
 Triebenstein, S 837  
 Triebig, Oberst 959  
 — Oberst 960  
 — DL 964  
 v. — GL 969  
 Trieglaff, WM 202  
 Trienbl, S 800  
 Triep, S 454  
 Triepde, M 574  
 — S 220  
 Triepel gen. Schulse, S  
 536  
 Trier, S 313  
 — S 63M 656  
 Trierenberg, WM 700  
 — 703  
 — M 226  
 — S 189  
 Triest, Int. Rat 35  
 Trietschler, DL 932  
 Trilling, S 520  
 Trimborn, GL 31  
 Trindaus, DStM 938  
 Trinks, S 894  
 Trip, GL 697  
 — S 206  
 Tripler, S 555  
 Trippel, FwDL 1037  
 v. Trippenbach, DL 185  
 — S 248  
 Tritscheller, StM 312  
 Tritschler, M 976  
 Trübft, S 583  
 Trüge, DL 325  
 Troeger, Oberst 717  
 — DL 187  
 — S 460  
 Tröger, Oberst 907  
 — S 574  
 — 3M 943  
 Trömel, S 913  
 Troemer, WM 552  
 Trömmner, S 262  
 Troester, StB 640  
 Trösch, S 794  
 — S 806  
 Trog, S 737

Troje, S 264  
 v. Troiso, Oberst 157  
 Troisch, S 265 — 931  
 Troll, DL 905 — 920  
 Tromm, DL 568  
 Trommer, WM 20  
 — S 81  
 — S 445  
 Trommershausen, M  
 329  
 Trommlig, DL 595  
 Trommsdorff, DStM  
 1014  
 Trompeter, DL 361  
 Tromple, M 206  
 v. Trouchin, WM 16  
 Troost, Oberst 492  
 — M 437  
 Trotschel, WM 17  
 — Oberst 1017  
 — S 584  
 — S 590  
 v. Trotsche, Oberst 422  
 — M 130  
 — S 340  
 Frhr. — GL 59  
 — — Oberst 432  
 — — S 372  
 v. Troffel, GbJ 36  
 — — Oberst 708  
 — — S 114  
 Trost, DL 539  
 — S 980  
 — StM 466  
 — StJ 474  
 Trostel, DJ 988  
 Trostorff, S 213  
 v. Trotha, Vice-Adm. 2  
 — — WM 33  
 — — Oberst 636 — 708  
 — — Oberst 107 —  
 688  
 — — M 55 — 178 —  
 275 — 473 — 640  
 — — 691 — 729 — 729  
 — — 729 — 729  
 — — S 165  
 — — M 405 — 442 —  
 741  
 — — DL 108 — 148  
 — — S 25 — 108  
 v. Trott, Oberst 473  
 — — zu Solz, Oberst  
 292  
 — — — — M 311  
 v. Trotta gen. Treyden,  
 GL 67  
 — — — — M 729  
 — — — — S 350  
 Troughon, M 207

Trowig, M 350  
 — S 558 u. N.  
 Trowisch, S 499  
 Frhr. Truchseß v. Wech-  
 hausen, S 280 —  
 816  
 — — — — u. zu — Oberst  
 609  
 — — — — — M 729  
 — v. — S 837  
 Trübenbach, M 925  
 Trübswetter, DL 836  
 Trümbach, S 796  
 Trümper, DL 355  
 Trüstedt, Oberst 539  
 — DL 262 — 317  
 — S 540  
 Trüschler v. Falken-  
 stein, WM 700 —  
 702  
 — — — — Oberst 717  
 — — — — M 276 — 690  
 — — — — 729  
 — — — — S 737 — 737  
 — — — — 1031  
 — — — — DL 1035  
 — — — — S 372  
 v. — zum — M 948  
 — — Frhr. — — M 918  
 — — — — DL 917  
 Trummler, Vice-Adm.  
 94  
 Trump, DL 192  
 Trumpff, S 247  
 Trunk, S 808 — 833  
 — GLB 826  
 Trupp, Oberst 299  
 v. Truppel, S 753  
 Trusen, S 378  
 v. Trzaska, S 737  
 Trzebiatowski, S 156  
 Trzeccial, M 63M 652  
 Tschache, DL 369  
 Tschache, DL 541  
 — S 367  
 v. Tschammer u. Osten,  
 M 908  
 — — — — S 897  
 — — — — M 890  
 — — — — S 891  
 Frhr. — — — — Oberst  
 717  
 — — — — — S 411  
 — — — — — Quarth, M 398  
 Tschanter, S 571  
 Tscharnau, Oberst  
 927  
 Tschauener, S 163  
 Tschentscher, M 164 —  
 1010

Tschentscher, DL 63M  
 655  
 Tschepke, S 178  
 — GLB 679  
 Tscherning, M 985  
 Tscherny, M 157  
 Tschetschog, S 752  
 — DStB 529  
 Tschenschner, GL 104  
 Tschiersch, S 368  
 Tschierschle, Reichs-Mi-  
 lit. Anwalt 93  
 Tschierschly, S 1031  
 — DL 1036  
 — StJ 451  
 Tschimpke, DL 341  
 Tschirbewahn, S 334  
 Tschirner, Oberst 686  
 v. Tschirnhaus, Oberst  
 98 — 649  
 — — S 115  
 v. Tschirschly u. Boegen-  
 dorff, M 729  
 — — — — M 431  
 — — — — DL 145  
 — — — — S 126  
 — — — — Bögenborff, WM  
 398  
 — — — — S 125  
 — — — — S 902  
 v. Tschirschnich, Oberst  
 223  
 — — M 244 — 907  
 — — S 917  
 Tschirschwih, M 63M  
 662  
 v. Tschirschwih, GL 340  
 Tschmarke, S 232 — 541  
 Tschode, DL 454  
 Tschödtich, DL 904  
 Tschöertner, S 1013  
 Tschötschel, DStM 894  
 Tschorn, R. Ger. Rat 101  
 Tschorsch, FwM 662  
 v. Tschudi, Oberst 76  
 — — 684 — 717  
 — — M 1024  
 — — DL 256  
 Tschunke, M 162  
 — S 162  
 Tschuschke, S 137  
 Tude, S 221  
 Frhr. v. Tudeuf, Oberst  
 815  
 Tuchen, Oberst 471  
 — DL 593  
 Frhr. Tucher v. Sim-  
 melsdorf, Oberst 770  
 — — — — M 462 — 822  
 — — — — S 822

- Tucht, § 215  
 Tüchert, M 564  
 Tüffers, L 306  
 Tüuff v. Tischepe u. Weibenbach, GbZ 54  
 --- § 481 ---  
 --- L 181  
 Tüllmann, Oberst 492  
 --- L 492 --- 540  
 Tümpel, DL 513  
 v. Tümpfling, Oberst 893  
 --- M 289 --- 191 ---  
 --- 916  
 --- R 395  
 --- DL 278  
 --- L 891  
 Türc, L 267 --- 298  
 Türde, DL 277  
 --- L 277  
 Tzhr. v. --- § 1031  
 --- R 414  
 --- L 179 --- 481  
 Tzhr. v. Türcheim, M 729  
 --- L 743  
 --- gen. v. Haben, DL 743  
 --- L 287 ---  
 --- 592  
 --- zu Altdorf, Oberst 30  
 --- M 999  
 Türke, L 134  
 Tüshaus, GDM 786  
 Tütel, M 216  
 Tütling, Z 116  
 Tügen, L 257  
 Ritter v. Tumma, M 786  
 Tummeley, Oberst 628  
 Tunger, Oberst 947  
 --- L 898  
 Tupshoewski, L 487  
 Turban, L 287  
 --- M 289  
 Turd, DL 138  
 Turetschel, DL 555  
 Turf, DL 465  
 Turnau, Oberst 717  
 Turner, Oberst 686  
 --- M 337  
 --- § 307  
 Turowski, Z 130  
 Tusch, DL 162  
 Tutsched, L 785  
 Ritter v. Tutschel, GZ 804  
 --- § 787  
 Tutl, M 223  
 Tuttmann, Oberst 993
- Tuttmann, § 977  
 --- L 977  
 v. Twardowski, GbZ 692  
 Tweste, Senatspräsident 1006  
 --- Div. Pfr. 74  
 Tzhr. v. Twidel, DL 403  
 --- L 404  
 Tzwichaus, L 567  
 Tybusch, M 13  
 Typle, L 250  
 v. Tyshka, Freg. Kap. 18  
 v. Tyshka, DL 1036  
 Tzschentke, L 751  
 Tzschirtsch, Z 164  
 Tzschirner, M 408  
 Tzschüdel, L 935  
 v. Tzschoppe, § 333
- U.**
- Ubach, § 593  
 Ubbelohde, § 235  
 --- L 259  
 Ubenauß, DL 326  
 u. Ubißch, M 729  
 Uchtenhagen, § 620 ---  
 --- 899  
 Ufermann, L 566  
 v. --- Oberst 708  
 --- Oberst 444  
 --- L 444  
 Tzhr. --- Oberst 683  
 u. N.  
 --- M 120 --- 120  
 --- § 121  
 --- L 139 --- 139 ---  
 --- 335 --- 744  
 v. Udro, Oberst 19  
 Ubally, GZ 529  
 Ube, M 220  
 Uebe, Oberst 708  
 --- M 513  
 --- DL 234  
 --- L 219  
 --- StR 411  
 Uebel, L 243  
 --- M 289  
 v. --- Oberst 389  
 Uebelader, DL 609  
 Uebelhoeer, DL 551  
 Uebelmeiser, GStM 965  
 Ueberfeldt, L 361  
 Ueberhorst, § 587  
 --- L 587  
 Ueberl, L 209
- Ueberjaer, DL 145  
 --- L 164 --- 527  
 Ueberjäär, L 209  
 Uechtrik, Oberst 471  
 v. --- Oberst 717  
 --- § 138  
 --- DL 431  
 --- u. Steinkraß, GWM 441  
 --- Oberst 278  
 --- M 414  
 --- R 920  
 --- DL 442  
 Uehling, L 573  
 Ueffner, L 552  
 Uelken, L 650  
 Ufer, DL 931  
 --- L 823  
 Uffelmann, Oberst 496  
 --- § 249  
 Uffeln, L 495  
 Ufhe, M 460 --- 506 ---  
 --- 690  
 --- § 1031  
 Ufhen, GWM 75  
 --- § 473  
 --- DL 487  
 --- L 280  
 Uhl, Oberst 832  
 --- M 550  
 --- L 979  
 Uhlant, § 975  
 Ugle-Wettler, DL 171  
 Uhlmann, GbZ 860  
 Uhlenbrod, L 306  
 Uhlenbrod, M 551 ---  
 --- 729  
 Uhlenhaut, Oberst 255  
 --- 281  
 --- M 100 --- 162  
 --- DL 281  
 Uhlhorn, § 737  
 --- L 248 --- 367  
 Uhlisch, M 924  
 --- StR 748  
 Uhlig, Oberst 564  
 --- § 895  
 --- DL 573 --- 934  
 --- StZ 912  
 Uhlmann, Oberst 940  
 --- M 938  
 --- § 195  
 --- L 195  
 --- DL 539 944  
 Uhrbach, DL 549  
 Uhsahn, GZ 307  
 Uhria, § 288 --- 781  
 Uhrmacher, § 546  
 Uhs, Oberst 628  
 --- Oberst 512
- Uhsje, M 483 --- 528  
 --- § 787  
 Uibel, L 293  
 Uiblein, § 610  
 Ukert, § 530  
 --- L 177  
 v. Ukmanßki, L 424 ---  
 --- 745  
 v. Matowski, Mar GStM 1007  
 Ulsrich, Oberst 381  
 --- L 605 --- 907  
 Ulsrich, § 933  
 --- DL 928  
 Ulex, M 490  
 Ulfert, Oberst 314  
 --- M 69  
 --- § 232 --- 1031  
 Ulf, § 633  
 Ulich, L 166  
 Ullrich, Oberst 850  
 --- M 167 --- 800 ---  
 --- 973  
 Ullersperger, DL 843  
 --- Rechn. Rat 862  
 Ullmann, GWM 459  
 --- § 157  
 --- L 149 --- 899  
 --- GStM 179 u. N.  
 --- Kr. Ger. Rat 29  
 Ullmer, DL 192  
 Ullrich, DL 887  
 --- M 729  
 --- § 260 --- 900  
 --- L 217 --- 335 --- 364  
 --- 459 --- 908 ---  
 --- 929  
 --- GDM 443  
 --- GStM 1012  
 --- StM 1012  
 Ullrich, Oberst 717  
 Ullm, § 1031 u. N.  
 Tzhr. v. --- Erb. d. § 964  
 Tzhr. v. Ullenstein, M 375 --- 729  
 --- R 609  
 Ullmer, DL 176  
 Ullrich, GWM 702  
 --- Oberst 708  
 --- Oberst 363 --- 717  
 --- 792  
 --- M 508 --- 524 --- 539  
 --- 547 --- 729  
 --- § 143 --- 143 --- 622  
 --- 1031  
 --- R 610  
 --- DL 143 --- 329 ---  
 --- 378 --- 531 --- 822

Ulrich, L 160 — 201 — 241 — 242 — 329 — 537 — 545 — 580 — 751 — 753 — 799 — StM 231 — StB 478 — StBZ 946	v. Unruh, R 447 — DL 25 — 138 — L 189 — 139 — 148 — 411 — 443 — 920 Unterharnscheidt, R 425 Untuch, L 458 Unverdorben, S 212 Unversehrt, DL 464 Unverzagt, WM 564 — DL 991 v. Unwerth, DL 332 — 1036 Lppenborn, Oberst 98 Lppenkamp, S 494 — WM 149 von Urach, Herzog Wil- helm, Graf von Württemberg D., GdR 961 — Fürst Carl, Graf von Württemberg D., Oberst 983 — Fürst Wilhelm Albert, Graf von Württemberg D., DL 985 — Fürst Karl Gero, Graf von Württem- berg D., L 965 Urban, M 552 — DL 336 — 502 — 549 — JM 651 Urbanich, S bZM 601 Urbich, M 365 Urbichat, FwL 661 Uredat, M bZM 652 Urff, S 373 v. — M 459 — u. zu — S 1031 Urfaub, S 803 — B 369 Urdich, DL 817 Urmann, M bZM 659 Urmeher, L 219 Usbed, L 755 Usbeß, M 380 Uschmann, DL 257 Uschotb, Oberst 840 v. Usedom, Adm. 2 — Oberst 38 — M 279 — S 637 Usener, S 737 v. Usfar, Oberst 480 — M 515 — S 515 — R 418 — 437 — 741 — DL 436	Uhr. v. Usfar-Gleichen, WM 702 — — — Oberst 513 — 894 — 947 — — — Oberst 951 — — — M 96 — 385 — 458 — 729 — — — S 306 — 900 — 1031 — — — R 920 — — — DL 256 — — — L 902 — 902 Uffelmann, WM 774 v. Usfar, M 469 Uter, DM 907 Utermann, L 932 Utermühle, DL 509 Uth, M 933 — L 436 Uthemann, Oberst 242 v. Uthmann, GL 78 — Oberst 708 — Oberst 1019 — S 112 — L 112 — 314 — 480 Utsch, S 1031 u. N. — DL 345 Utß, Oberst 792 — 797 — DL 801 — 801 — DStMpoth. 772 Utr. v. Uthull-Gyllen- band, M 982 — — — S 999 — — — DL 981	Vahle, WM 796 Vahlkampf, S 633 v. — M 62 — 114 Vahrenkamp, DL 217 Valentiner, R 417 — L 912 Valentini, Oberst 641 v. — M 729 Führ. v. la Valette St. George, M 1024 Valk, StB 629 v. Vallabe, WM 795 v. Ballet des Barres, Oberst 708 — — — Oberst 717 — — — L 186 Führ. v. Valois, R 1000 Vallin, DL 810 Vandersee, S bZM 993 Vangehr, L 203 v. Vangerow, WM 483 u. N. — — Oberst 717 — — S 738 — — L 442 Vanselow, Oberst 509 — L 347 Vanvolgem, M 729 Vara, Oberst 801 — M 780 v. Varendorff, M 148 Varenhorst, L 517 Varas, L 302 Führ. Varnbüler v. u. zu Hemmingen, Oberst 997 — 997 — — — M 986 — — — DL 964 — — — L 982 — 984 Varnhagen, S 141 Varrentrapp, Oberst 687 Vardbotter, B 198 Vasall, S 995 Vasel, DL 253 Vassoll, S 489 Vaterrodt, S 313 — FwM 661 Vatter, Rechn.Kat 861 Vaupel, S 738 de Vauz, GL 949 Vayhinger, Milit.Vau- insp. 994 Vebaua, M 435 v. Vefesack, DL 145 — 145 — L 145 Vehling, S 157 — WM 691
--	--	---	---

**v.**

Vaal, L 268 Vaassen, Div.Pfr. 55 Vacano, DL 586 — L 586 van Vaerenwyck, M 218 v. Vaerst, R 439 Vagedes, FwM 658 v. — WM 498 Vagt, S 527 Vahl, DL 336 — L 338 v. — Oberst 1019 — M 396 — L 444 Vahlbruch, DL 546 Vahlbuch, DL 323 Vahlbiel, WM 678 Vahle, S 550 — 1014
--

- Behlow, Oberst 510  
 u. N.  
 — § 180  
 Behje, § 897  
 — § 566  
 Beiel, R 981 — 983  
 — 983  
 — § 972  
 Beil, Oberst 977  
 Beit, GM 453  
 — DL 830  
 — § 453 — 454  
 — DL b3M 660  
 — StB 748  
 Beitengruher, § 793  
 Beith, GM 804  
 — M 301 — 786  
 — R 785  
 — DL 785 — 787 —  
 831 — 978 u. N.  
 — § 234 — 791  
 Belbe, Oberst 285  
 — GM 41  
 Belhagen, Oberst 348  
 — § 437  
 — Ob. Kr. Ger. Rat 71  
 Belhorn, M 807  
 Belke, § 580  
 Belker, § 280  
 Bellah, DL 162  
 von Belsen, Oberst 13  
 — 508  
 — § 503  
 Belte, § 508  
 v. Beltheim, Oberst  
 717  
 — M 115 — 400 —  
 729 — 1011  
 — § 20 — 126 — 380  
 — M 401 — 401 —  
 436 — 436 — 455  
 — DL 437  
 — § 402  
 Belthusen, § 637  
 Beltman, DL 237  
 Benema, DL 342  
 — § 215  
 Bennebusch, § 218  
 Frhr. v. Benningen, R  
 1033 — 1033  
 Bent, M 924  
 — DL 512  
 — § 924  
 — Schmidt, § 157  
 — DL 598  
 Benter, DL 317  
 Bentz, GtWpoh. 671  
 Benzl, DL 419  
 — GM 399  
 Benzl, § 338  
 Venus, § 360  
 Benzl, DL 430  
 Benzl, Oberst 791  
 Benzlaff, M 224  
 Frhr. v. Bequel-Wester-  
 nach, § 835  
 — — — DL 835  
 — — — § 782 — 819  
 Berch, Oberst 564  
 — M b3M 651  
 de Bere-Peratoner, DL  
 483  
 Bergin, M 266  
 — § 267  
 Berlein, § 499  
 Bermehren, § 421 —  
 753  
 Bermeil, § 898  
 Berres, § 179  
 Frhr. v. Bershuer,  
 Oberst 717  
 — — M 1024  
 — — § 1031  
 — — — DL 256 — 256  
 — 412  
 v. Bersen, GM 64 —  
 648  
 — — Oberst 395 —  
 717 — N.  
 — — M 336 — 406  
 — — § 121 — 141  
 — — DL 119 — 392  
 — — § 169 — 396  
 — — Amtsrat 641  
 Berpod, DL 909  
 Berst, M 769  
 Berwehen, § 173  
 Berwoner, Oberst 925  
 Besperrmann, § 545  
 v. Bethade, M 112 —  
 168 — 262  
 — — § 246  
 von Bett, GL 316  
 Better, GM 868  
 — Oberst 499  
 — M 620 — 1009  
 — § 160 — 969  
 — § 570 — 785 — 785  
 — 786 — 899 — 905  
 — M b3M 658  
 — DStM 612 — 914  
 Betterlein, § 904  
 — M b3M 944  
 Bettin, § 160  
 Bial, Oberst 717  
 — DL 312  
 Bick, DL 588  
 v. Biebahn, M 115  
 — — § 112 — 112 —  
 116  
 v. Biebahn, DL 112 —  
 113  
 — — § 112 — 437  
 Biebeg, DL 193 — 241  
 — § 167  
 Biebig, M 369 — 385  
 — DL 159  
 — § 473 — 587 — 745  
 Biebedant, M 192 —  
 345  
 Bieffhaus, § 528  
 Biehmant, StB 439  
 Biehof, § 582  
 Biehweger, DL 910 —  
 918  
 Bielau, § 209  
 Bielberth, § 807  
 Biehfaber, M 55  
 Biehhauer v. Hohenhan,  
 § 396  
 Biehl, DL 313  
 — § 907  
 Biered, DL 251  
 — § 135 — 338  
 — DStM 269  
 v. — GM 40  
 — — § 423  
 v. Bieregge, Oberst  
 262 — 515  
 Bierengel, DL 872  
 Biererbe, Rechn. Rat 946  
 Bierguy, DL 355  
 Bierle, § 192  
 Bierorn, M 584  
 — § 573  
 — DL 573  
 Bierling, M 228  
 — § 847  
 — § 901  
 Bierordt, Oberst 689  
 — § 482  
 — M 741  
 Bierow, § 229 — 574  
 — § 229  
 Biertel, M 813  
 — § 897  
 Bieson, § 176  
 Bieyh, M 310  
 — § 372  
 — v. Gollsenau, § 890  
 — — § 918  
 v. Bietinghoff gen.  
 Scheel, GL 100  
 — — § 25 — 114  
 — 282  
 — — — DL 276 — 511  
 — — — § 745  
 Frhr. — § 891  
 — — gen. Scheel, Gbt  
 402  
 Frhr. v. Bietinghoff  
 gen. Scheel, Oberst  
 191  
 — — — — Oberst 278  
 — — — — M 138 — 273  
 Bar. — — — M 729  
 Bietmeyer, § 251  
 Biezs, M 590  
 v. Bietzsch, M 454  
 Bieze, GM 88  
 — DL 586  
 — § 569  
 Bieweg, Oberst 950  
 — § 755  
 Biezens, DL 487 —  
 487  
 Bignahn, GM 678  
 bu Bignau, Oberst 391  
 — — M 717 u. N.  
 — — DL 416  
 v. — § 738  
 v. Bigny, M 691  
 Billaret, § 738  
 — GM 450  
 Gr. u. Marquis v. Bil-  
 lers, R 446  
 Frhr. v. Billie, M 292  
 — — § 287  
 Billnow, § 195  
 Bilmar, M 478  
 — DL 198  
 — Rechn. Rat 482  
 bu Binage, M 589  
 — § 240  
 Bincent, Div. Wfr. 63  
 Vincenti, § 1007 u. N.  
 Frhr. Binde, DL 403  
 — — § 404  
 — v. — GM 648  
 — — — M 1024  
 Biot, § 316  
 Birch, DL 896  
 Birchow, § 751  
 Birmond, M 1013  
 Bischer, Oberst 865 —  
 997  
 — § 974  
 — DL 976  
 — § 786  
 v. — Mingen, Oberst  
 998  
 le Biseur, § 137  
 Bissing, § 234 — 366  
 Bish, GM 835  
 Biss, DL 366  
 Bittali, M 359  
 Frhr. v. Bittinghoff  
 gen. Schell, R 134  
 Bish, DL 227  
 — § 340

Büthum v. Edstaedt, M 172	Büller, L 526 — 755	Bogelhuber, Oberstlt 871	Boigt, S 235 — 318
— — — L 121	Bölpert, S 614	— DL 219	— 470 — 512 —
Gr. — — R 741	Bölsing, M 184	Bogel, M 206	927 — 1031
— — — L 296	Boelter, M 985 — 987	Bogelsang, M 999	— R 457
— — — Edstaedt, GbZ 915	— L 595 — 990	— S 952	— DL 347 — 350 —
— — — GL 885 — 888	Böcker, Oberst 979	— L 200 — 313 — 455	527 — 538
— 901	— Oberstlt 968	— 183	— L 161 — 172 — 201
— — — Oberstlt 882	— R 983	Bogelsberger, DStM	— 214 — 232 — 233
— 884 — 886 —	— L 987	357	— 262 — 274 — 289
890	Bölske, JDL 656	Bogea, L 359 — 751	— 292 — 327 — 328
— — — M 882 — 890	Bömel, L 258	Bogga, S 810	— 350 — 806 — 926
— 905	Boerster, M 609	— L 836	— 927 — 928 — 933
— — — S 907	— S 738	Bogel, GL 868	— GM 472 u. N. — 925
— — — R 406	Boeste, DL 585	— GM 1038	— DStM 747
de Vivanco, S 223	— L 277	— Oberstlt 834 — 842	— StM 194
Vive, DStMpat. 29	Bogdt, M 342	— 845	— StJ 277
Vivell, L 269	Bogel, GM 308	— M 801	— DJ 928
Vicugels, M 193	— Oberstlt 537 — 612	— StM 508	— J 513
van Sloten, L 198 —	— 688 — 717 — 798	Bogler, M 172 — 418	— Ruscheweyh, M 86
322	— 804 — 907	— 833	von — L 275
Bobis, L 212	— M 330 — 506 — 564	— S 309	v. — GbZ 255 u. N.
Bode, GM 789	— 690 — 797 — 910	— DL 797	— Oberstlt 99 — 995
— M 900	— 935	— L 128 — 281 — 797	— M 417
— L 784	— S 382 — 531 — 738	— GB 507 u. N.	— S 913
— J 280	— 842 — 928	Bogt, GM 4 u. N.	Boigtel, L 182 — 370
Boegt, M 592	— DL 341 — 366 —	— Oberst 530 — 797	Boigtländer-Teyner, M
Böhlinger, StJ 980	545 — 613 — 832	— Oberstlt 207	928 — 941
Boeldel, StM 841	— 835 — 839 —	— M 172 — 178 — 293	Ritter v. — M 388
Böcker, DJ 263	843 — 845 — 902	— 845	Boigtmann, S 909
Böckers, Oberst 81 —	— 934	— S 359 — 376 — 483	Boigts, S 215
682	— L 122 — 158 — 164	u. N. — 488 — 556	— L 245
— M 587	— 244 — 291 — 304	— 602 — 738 —	v. — Rheb, GM 28
— S 170	— 358 — 538 — 552	811 — 1031	— — — Oberstlt 718
— DL 421	— 555 — 556 — 590	— DL 211 — 280 —	— — — DL 267 — 406
— L 124 — 335	— 604 — 752 — 787	304 — 806 — 1036	Boit, Oberstlt 849
Bölsing, Oberstlt 717	— 787 — 804 — 811	— L 538 — 745 — 752	— M 598
Böll, GM 1038	— 829 — 843 — 908	— 798 — 817 —	Boitel, DL 812
— Oberst 865	— 910 — 928 —	902	Boith v. Boithenberg,
— M 807	1007	— JM 651 — 652	StM 356
— DL 791	— StM 490	— GM 1041	Frhr. — — — M 690 u.
— L 791	— DM 549	— StM 286	N. — 847
Boettel, Oberstlt 235	— Int. Mat 883	— StJ 130	— — — R 823
— M 648	— Hosprediger 100	— u. Frhr. v. Gunol-	— — — L 782
— S 738	— Prof. 851	stein, S 738	Boithenleiner, M 836
Boelter, Rechn. Rat 915	— J 325	— — — L 556	Bold, L 978
Böcker, M 233	— Ob Secr. 979	Frhr. — — — Gunolstein	Boldamer v. Kircken-
— DL 298 — 896	— GBZ 678	gen. Stein-Kallen-	stittenbach, Oberstlt
— L 579 — 813 — 752	— v. Falkenstein, GbZ	fels, S 172	802
— 796	579	— — — — — DL	— — — DL 810
— GM 461	— — — Oberstlt 717	817	Boldheim, L 211
— GBZ 681	— — — M 138 — 204	— — — — — L 817	Boldmann, StJ 507
Boelkerling, R 452	— — — S 600	Bogtländer, DL 451	Boldmar, DL 576
— DL 272	v. — M 168 — 729	Bohl, DL 538	Boigenau, DL 322
— L 508	Bogeler, Oberst 647	Böhren, DL 520	Boiger, S 1031
Böll, S 817	— M 608	Boigt, L 381	— DL 453
— DL 841	— S 472	Boigt, GL 17 — 693	— DM 588
Boelkner, Rechn. Rat	— Kr. Ver. Rat 55	— Oberst 386	Boilhard, Kap. JG 97
488	Bokeley, S 838	— M 155 — 172 — 196	Boll, Oberstlt 181 —
Böcker, DL 610	— DL 252	— 355 — 365	830
	Bogelgesang, DL 290		— R 446

- Wolf, L 137 — 137 —  
     151 — 376 — 511  
 — Baurat 875  
 Wolfenand, L 610  
 Wolfenrath, WM 300  
 Wolfert, Oberst 856  
 Wolfand, L 607  
 Wolfmann, Oberst 901  
 — M 16 — 190 — 218  
     — 507 — 1024  
     — S 563  
     — R 576  
     — DL 221 — 480  
     — L 305 — 566 — 578  
     — 591 u. N. — 595  
     — 908  
     — WM 670  
     — StB 640  
     — Rechn. Rat 672  
 v. — Oberst 690 —  
     718  
     — M 443  
     — R 460  
     — L 422  
 Wolfnar, DL 179 —  
     569  
 Wolfner, L 162  
 Wolf, L 200  
     — S 63M 655  
     — RDL 1036  
 Wolfard, L 126  
 Wolfand, DStB 464  
 v. Wolfard - Bodelberg,  
     Oberst 485  
     — M 139 — 323  
     — L 751  
 Wolfberg, S 499  
 Wolfbracht, Geh. Kr. Rat  
     57  
 Wolfbrecht, GL 50  
     — L 159 — 159  
     — DM 46  
 Wolfert, WM 926  
     — L 259  
     — Int. Rat 77  
 Wolfertshun, Oberst 42  
 Wolten, Oberst 681  
     — S 1031  
     — Kr. Ver. Rat 67  
 Wolfgold, S 534  
 Wolfhardt, L 895  
 Wolfmhaus, S 1031  
 Wolfmünner, DL 785  
 Wolfmacher, L 289  
 Wolfmann, DL 810  
 Wolfmar, Oberst 16  
     — M 189 — 518  
     — S 788  
     — L 149 — 201 — 205  
     — 578  
 Wolfmer, M 470  
     — S 257  
     — DL 611  
     — FwDL 661  
     — WM 417  
     — StM 364  
     — R 538  
 Wolfmershausen, L 989  
 Wolfmuth, L 843  
 Wolfmuth, Oberst 718  
     — M 841  
     — DL 215  
     — L 275  
     — FWM 662  
     — WM 746  
 Wolfschwich, DL 194  
 Wolfstädt, L 905  
 Wolmar, M 507  
 Wolmer, L 201 — 509  
     — RDL 656  
 Wolmer, L 244  
 Wolwaffen, L 338  
 Wolz, DL 359  
     — L 492  
 Wolz, L 809  
     — WM 994  
 Womberg, StB 748  
 Wonal, L 224  
 Womberg, M 21  
 Womberd, L 578  
 Wondran, L 285  
 Wonsicht, L 801  
 Womhaus, R 848  
 Womhof, L 237  
 Womhoff, L 137 — 238  
     — 348  
 Womler, DL 293  
 Womlohr, L 809  
 Wopel, L 570  
 Wopelius, R 741  
 v. — M 446  
 Worberg, Oberst 204  
     — M 24  
     — S 1013  
     — DL 165 — 205 — 419  
     — L 546  
 Worhauer, L 539  
 Worhöper, WM 679  
 Worländer, L 611  
 Wormann, WM 230  
 v. — DL 169  
     — L 169  
 Wormbäumen, L 342  
 Wormbran, S 223  
 Wormkahl, DL 171  
 Wormkeller, DL 815  
 Wormeyer, S 888  
 Wormheim, S 971  
 Wormvald, L 505  
 Wormverdt, M 578  
 Wortverl, M 186  
     — DL 209  
     — DStM 1012  
 v. de Wos, L 128  
 Woschein, M 210  
     — S 363  
 Wosfeldt, Oberst 483  
     — DL 1036  
 Wosf, DL 203  
 Woss, R 458  
 Wossen, L 309  
 Wossien, S 655  
 Wossius, L 593  
 Wos, M 172 — 618  
     — S 226 — 550 — 597  
     u. N.  
     — DL 353 — 538 —  
     569 — 1036  
     — L 187 — 174 — 213  
     — 217 — 307 — 315  
     — 316 — 343 — 537  
     — 638 — 755 — 981  
     — 1007  
     — WM 1041  
     — DStM 1042  
     — M 273  
     — StB 610  
     — StB 517  
 w. — DL 190  
 v. — GL 694  
     — Oberst 708 — 708  
     — 708  
     — Oberst 57 — 122  
     — R 393  
     — DL 116  
     — L 373  
 Both, StM 1016  
 Bowintel, Oberst 995  
 Büllers, S 212  
     — L 212 — 437 — 461  
 v. Bultejus, Oberst 406  
     — Oberst 1019  
     — L 374 — 431  
  
**w.**  
 Waag, DL 975  
 Waagen, M 783  
 Waas, S 307  
 Waaser, M 968  
 Wabnitz, Oberst 584  
 Wab, Oberst 856  
 Wachenborn, DL 543  
 Wachenfeld, Oberst 44  
     — DL 529  
 Wachholz, L 486  
 v. Wacholz, WM 701  
 Wachs, Oberst 101  
     — M 1024  
     — L 259 — 473  
 v. — WM 692  
     — M 403 — 455  
 Wachsen, S 598  
     — DL 416  
 Wachsman, S 532  
 Wachsman, GL 697  
     — L 207 — 520 — 981  
     — WM 749  
     — StB 451  
 Wachtel, Oberst 630  
 Wächter, Oberst 801  
     — S 842  
     — DL 790 — 796  
     842 — 978  
     — L 596  
     — FwM 944  
     — Milit. Bauinsp. 994  
     — Rechn. Rat 822  
 v. — GL 40 u. N.  
     — WM 702  
     — Oberst 865  
     — M 276 — 729 —  
     797 — 828  
     — S 296 — 296 —  
     296 — 798  
     — DL 229 — 839  
     — Geh. Kr. Rat 777  
 Frhr. v. Wachtmeister,  
     Oberst 407  
     — M 102  
     — S 1031  
 Gr. — R 406  
 Waad, DL 311  
 Wadenreuber, DL 788  
     — Geh. Kr. Rat 775  
 Wader, L 290  
     — S 926  
 v. Waderbarth, L 558  
 Frhr. — gen.  
     v. Womsborff, L 430  
 Wadermann, S 362  
 Wades, S 280  
 Wadewitz, Oberst 951  
 Wabehn, DL 609  
 Wabsad, M 157  
     — DStM 893  
 Wadchter, GL 469  
     — L 156  
     — DStM 638  
     — Div. Pfr. 67  
 Ritter v. — WM 860  
 Frhr. — R 1000  
 Wächter, L 169  
     — S 496  
 Frhr. v. — Oberst 986

Wäber, S 187	— 163 — 175 — 586	Wahnschaffe, R 452	Waldeck, SL 657
Waage, StM 303	— 901 — 909 — 914	— L 413 — 436 — 483	— Heeresanwalt 56
Wägele, S 872	— 925 — 986	Wahrburg, M 912	— StMpoth. 671
Waeglein, GDM 691	Wagner, L 184 — 135	Wahrenburg, S 259	au — und Pyrmont,
Waeger, DL 485	— 158 — 163 —	Wahrendorf, M 534	Fürst Friedrich D.,
Wäger, M 807	177 — 181 — 188	Wahrendorff, Oberstlt	GbSt 260
Wagner, L 933	— 200 — 211 —	47	— — — Erbprinz Jo-
Wähner, DL 611	214 — 261 — 267	— S 367	stias D., DL 261
Wäninger, M 81	— 289 — 298 — 302	— L 369	— — — Prinz Georg
Waentler v. Danken-	— 305 — 310 — 313	Waiblinger, S 314 —	Wilhelm D., L 261
schweil, GL 693	— 320 — 358 — 353	320 — 363	— — — Prinz Max
— — — Oberstlt 79	— 356 — 361 — 366	Waib, GM 255	D., L 125
Wätjen, M 78	— 369 — 376 — 379	— Oberstlt 232	— — — Prinz Wolrab
— R 418	— 430 — 458 — 554	— M 254 — 304 —	D., L 427
— L 397	— 566 — 567 — 570	592	— — — Graf Georg,
v. — L 444	— 579 — 582 — 583	Jrhr. — v. Eschen, R	Oberst 120
Wäzold, DStM 634	— 594 — 596 — 613	741	— — — Graf Friedrich,
Wagemann, DJ 591	— 751 — 814 — 836	Waizenegger, GM 702	Oberstlt 35
Wagenbauer, L 841	— 895 — 900 — 901	Walbaum, Oberst 913	— — — Graf Adal-
Wagener, GL 693	— 903 — 906 — 938	— v. Traubitz, S 141	bert, Oberstlt 718
— M 471	— 975 — 987	v. Walbeck, M 729	— — — Graf Alexan-
— S 302	— S bZM 663	Walch, Oberst 870	der, M 729
— L 149 — 341	— JwS 855	— J 809	Walceder, L 308 — 352
— JwL 660	— GM 40 — 880	Walchner, PrM 673	v. Waldburg, R 414
— GDM 538	— GDM 116 — 121	v. Walde-Schmidt,	— 432
Wagenführ, Oberstlt 89	— GStM 308 — 1042	Oberstlt 177	— — — DL 411 — 414
Wagenhäuser, L 980	— GStM 352 — 407	— — — M 729 u. N.	— — — L 113 — 476
— StB 822	— GDB 987	Walder, S 989	Jrhr. v. Waldfeld,
v. Wagenhoff, GM 699	— Ob. Kr. Ger. Rat 54	Walb, GM 976	GL 868
— R 398	— Div. Pfr. 52 — 63	— S bZM 663	— — — M 788 — 871
Wagenknecht, S 542	— Baurat 676	Waldbott von Bassen-	— — — S 941
— L 899	— StJ 454	heim, Graf Ludwig	— — — R 428 — 825 —
— DStB 521	— J 552 — 843	Erh., S 771	825
— Kr. Ger. Rat 774	v. — R 412	Gr. — v. — DL 839	— — — DL 825 — 825
Wagenschein, DL 187	— — — DL 366	— — — L 782	— — — L 825
— L 253	— — — L 126	von Waldburg-Wolfegg-	Gr. v. Walberdorff, DL
Wagler, Oberstlt 16	Wagnerhohenlobbese,	Waldbcr, Graf	375
Wagner, GbJ 63	DL 576 — 576	Friedrich, L 985	— — — L 823
— GM 928	— L 576	— — — zu Wolfegg und	Gr. v. Walberfer, GL 9
— Oberst 87 — 160 —	Wahl, M 8 — 906	Walbsee, Erbgraf	— — — GM 138
828 — 860 — 865	— DL 171	Franz, DL 982	— — — M 729
— Oberstlt 133 — 180	— L 448	— — — — — Graf	— — — R 394
— 223 — 310 — 569	— Rechn. Rat 672	Georg Erh., L 818	— — — DL 422
— 632 — 850 — 860	Wahl, GL 949	— — — Zeit, Fürst Georg	— — — L 108
— 901 — 913 — 924	— Oberstlt 641	D., M 960	Walbeher, GLM 514
— M 194 — 317 — 320	— M 637	— — — Erbgraf Eber-	v. — — — Harb, Oberst 497
— 366 — 377 — 390	— S 902	hard, L 982	Walbhausen, GbM 693
— 473 — 479 — 483	— L 160	— — — Erbgraf Erich	— S 526
— 495 — 607 — 636	v. Walsten-Fürstau, GM	August, L 982	— DL 569
— 786 — 787 — 898	322	— — — Graf Constan-	— L 469
— 978 — 1024 —	Wahler, M 333	tin, M 983	— StB 543
1024	v. Wahler, GM 181	— — — Graf Wilhelm,	Walbhäuser, L 806
— S 185 — 222 — 255	— — — StM 182	R 982	v. Walbheim, Oberstlt
— 267 — 281 — 327	Wahlig, L 752	Walbe, S 846	729 u. N.
— 353 — 516 — 542	Wahlig, J 898	— L 925 — 1011	— — — M 729
— 550 — 786 — 838	Wahlmann, L 554	— Wirkl. Geh. Kr. Rat	Walbhör, L 843
— 843 — 1038	Wahlstab, Oberstlt 591	880	Walbmann, Oberstlt 718
— R 407 — 458 — 919	Wahn, L 174 — 755	Walbeck, S 797	— — — GDM 786
— DL 25 — 25 — 135	Wahnschaffe, GL 697	— DL 438	Walborn, GL 693
— 194 — 332 — 301	— S 483	— L 806	— DL 480

- Walborf, L 508  
 Walbow, L 200  
 v. — GL 696  
 — — Oberft 129  
 — — M 60 — 1024  
 — — S 348  
 — — R 418  
 — — DL 401  
 — — L 108 — 138 —  
 145 — 197 — 380  
 — 398 — 399 —  
 402 — 444  
 Walbfchmidt, M 483  
 — S 738  
 — L 420  
 v. Walbfchtaufen, L 406  
 — 442 — 446  
 Walewath, Oberft 645  
 u. R  
 Walger, DL 909  
 Wall, DL 973  
 Walke, FbM 662  
 Wallking, M 628  
 Wallfch, L 192  
 Wallbott, S 297  
 Wallen, DL 534  
 v. Wallenberg, GL 693  
 — — GM 682  
 — — M 112  
 — — L 278  
 — — Pachaly, M 400  
 — — R 414  
 Wallenfels, L 298  
 Wallenhorft, S 506  
 Wallenius, Oberft 684  
 Wallenreuter, M 792  
 v. Wallenrödt, M 452  
 Waller, S 809  
 Wallfegel, DL 453  
 Wallfs, Oberft 202  
 — DL 264  
 — L 132 — 476  
 — DL 243  
 — Div. Pfr. 29  
 Wallfcer, Oberft 690  
 Wallmann, S 25 — 934  
 v. Wallmoben, L 244  
 Wallmüller, GM 202  
 — Oberft 166  
 — DL 487  
 — L 316  
 Wallner, R 820  
 Wallfch, BDL 656  
 Wallot, DL 1036  
 Wallf, Oberft 805  
 Wallfchburger, FivM  
 855  
 Wallfer, M 312  
 — S 307  
 Waltemath, S 151
- Waltemath, L 152  
 Waltenheimer, Rechn.  
 Rat 847  
 Walter, Oberft 213 —  
 708  
 — Oberft 687  
 — M 174 — 307 —  
 510 — 541 — 562  
 — 794 — 1024  
 — S 213 — 235 — 256  
 — 327 — 353 —  
 524 — 541 — 550  
 — 568 — 931  
 — DL 366 — 545  
 — L 296 — 256 — 298  
 — 306 — 344 —  
 369 — 510 — 536  
 — 555 — 568 —  
 594 — 751 — 788  
 — 969 — 970  
 — GM 188  
 — DL 1042  
 — GM 328 u. R.  
 — DL 198  
 v. — Jeshli, M 952  
 — — DL 915  
 Walters, JS 749  
 v. Walterftorff, M 432  
 Walther, GM 979  
 — Oberft 816  
 — M 608 — 1024  
 — S 199 — 218 — 350  
 — 365 — 929  
 — R 823 — 823  
 — DL 266 — 307 —  
 836 — 1036  
 — L 198 — 293 — 318  
 — 367 — 545 —  
 566 — 580 — 604  
 — 751 — 753 —  
 823 — 973  
 — DM 76  
 — DL 319  
 — DL 417  
 — GM 933  
 — Int. Rat 65  
 — Kr. Ger. Rat 67  
 — Geh. Konfift. Rat 68  
 — Rechn. Rat 273  
 — StB 441  
 — Weisbed, M 441  
 — — R 408  
 — v. Walberftöten,  
 GbM 765  
 — — M 825  
 — — S 785  
 v. — GL 34  
 — — Oberft 118  
 — — M 918  
 — — DL 398
- Ritter v. Walberftöten  
 u. Cronft, DL 440  
 Waltjen, L 364  
 Walke, S 547  
 — L 548  
 — DM 260  
 Walz, M 729 — 729  
 — L 181  
 Walz, S 847  
 — DL 192  
 — L 810  
 — GM 435  
 Walzer, M 428  
 — R 448  
 — L 913 — 913  
 Wambold, Oberft 253  
 Fchr. Wambold v. Um-  
 ftadt, R 403  
 Wande, L 219  
 Wandel, DL 912  
 — L 335  
 Wand, M 831  
 — S 838  
 Wandel, S 488  
 — DL 316 u. R. — 542  
 — L 201  
 — M bJM 651 — 658  
 v. — GbJ 97  
 Wandelt, L 566  
 — PrM 673  
 Wandler, L 370 — 753  
 Wandefleben, M 584  
 — DL 581  
 Wandfchneider, L 568  
 Wangemann, Oberft 479  
 — M 516  
 — S 897 — 903  
 — L 205  
 Fchr. v. Wangenheim,  
 GM 17 — 683  
 — — Oberft 270 —  
 708  
 — — Oberft 117 —  
 178 — 214 — 278  
 — 321 — 964  
 — — M 112 — 120 —  
 346 — 371 — 377  
 — 438 — 480 —  
 480 — 485 — 505  
 — 516 — 729 —  
 1024 — 1024  
 — — S 287 — 738 —  
 892  
 — — R 452  
 — — DL 111 — 177  
 — 378  
 — — L 121 — 121 —  
 296 — 296 — 412  
 — 896  
 Wanger, S 813
- Wanfa, M 789 — 1015  
 Wanfel, DL 748  
 Wanner, L 975 — 975  
 — DL 987  
 Wannow, R 405  
 Wannfchaffe, L 143 —  
 587  
 Wanke, Oberft 1007  
 Wantrup, DL 525  
 Wappenhaus, DL 293  
 — L 277  
 Wappef, L 843  
 Warband, S 289  
 v. Warburg, GM 334  
 — — L 409  
 Wardenbach, M bJM  
 662  
 Wardenberg, L 268  
 v. Wardenburg, GL 949  
 Warber-Gunning, M  
 507  
 Warfalka, StB 395  
 Warfentin, L 305  
 — Kr. Ger. Rat 36  
 Warlich, DL 341  
 Warfimon, S 548  
 Warmbrunn, FivS 659  
 — StB 443  
 Warmuth, M 493  
 — L 336 — 808  
 Warnafch, DL 306  
 — L 158  
 Warnberg, Oberft 647  
 Warneholz, M 930  
 Warnecke, M 488 —  
 1024  
 — DL 263  
 — L 203 — 311 — 503  
 Warneken, L 245  
 Warneke, DL 577  
 Warner, S 210  
 Warnide, M 613  
 v. Warnsdorf, M 729  
 v. Warnsdorf, S 690  
 Warnftedt, L 585  
 v. — Oberft 270  
 Warnftorff, S 324  
 Warfif, M 386  
 Warfow, M 551  
 v. Wartenberg, GbJ 693  
 — — GM 643 — 698  
 — 702  
 — — Oberft 270  
 — — M 146 — 165  
 — — S 114 — 114 —  
 165 — 257  
 — — L 114 — 114  
 Wartenberger, M 239  
 Gr. v. Wartensleben,  
 GbM 418



Gr. v. Bartensleben, Oberstlt 414 — 718	Wauer, DL 908	Weber, StB 276	Webedinbt, L 226
-- M 149	Wagmann, Oberstlt 630	-- StB-Dir. 672	Webel, L 169 — 815
-- S 1031	Wagand, StB 662	v. -- Oberstlt 265	v. -- St 131
Wartner, DL 508	Wagbellen, M 827	-- DL 922	-- St 330 — 388 — 635
Warte, M 505	Webel, S 370	Mitter -- S 801	-- Oberst 683 — 708
-- S 386	-- DL 743	Frhr. -- S 890	-- Oberstlt 172 --
Wartwas, L 795	-- L 497	Weberbauer, M 272	488 — 686 — 718
Wartvel, StB 680	Weber, ObZ 20	v. Webern, ObZ 48	-- 1009
Wasche, StB 749	-- St 592	u. W.	-- M 122 — 408 --
Waschow, StB 142	-- Oberst 541 — 564 --	-- Oberstlt 273	421 — 444 — 456
Waser, L 318	684 — 854 — 870	-- M 1024	-- 1024
Wasiaf, DL 234	-- Oberstlt 149 -- 564	-- S 119	-- Stov.Kapt. 94
v. Wasielewski, ObZ 693	-- 978	-- R 431 — 469	-- S 107 — 124 --
-- St 699	-- M 163 — 307 --	-- L 874	131 — 139 — 195
-- M 129 — 129 --	426 — 484 — 523 --	Webersberger, L 788	-- 339 — 738
249	566 — 690 u. 91.	-- St 778	-- R 397 — 397 --
-- DL 1042	729 — 729 — 768	Weberstedt, M 185	417 — 421 — 442
Wasmansdorff, S 510	-- 819 — 836 --	v. Websky, Oberst 400	-- DL 122 — 140 --
v. Wasmer, M 532	985 — 1024	-- DL 400	373 — 417 — 594
Wasnucht, Ob.Kr.Ger.	-- S 172 — 193 — 198	-- L 415 — 753	-- 743 — 1011 --
Rat 54	-- 223 — 225 --	Frhr. v. Wechmar, St	1036
Wasmund, M bZ 662	260 — 324 — 355	697	-- L 114 — 119 --
Wasserfall, Oberst 68	-- 522 — 526 --	-- St 445	131 — 141 — 142
-- M 686	536 — 794 — 814	-- M 185 — 1024	-- 147 — 214 --
-- DL 352	-- 978	-- S 738	274 — 280 — 374
-- St 352	-- DL 159 — 233 --	-- R 1033	-- 417 — 421 --
-- DL 664	237 — 251 — 259	-- DL 271 — 406	425 — 499 — 745
Wasserkampf, Ob 434	-- 306 — 309 — 425	-- 534	-- Parlow, DL 412
-- 530	-- 584 — 587 --	-- L 378 — 433 --	-- L 396
Wassermann, M 199	787 — 814 — 814	434 — 480	Gr. -- M 729
-- L 213	-- 810 — 933	Wechsler, M 569	-- R 392 — 392 --
v. Wasserleben, S	-- L 124 — 161 — 174	Weck, St 282	438 — 1033
1031	-- 174 — 201 --	-- S 1013	-- DL 393
Wassung, S 582	201 — 212 — 261	-- DL 1012	-- L 392 — 392 --
Wasmund, DL 236	-- 261 — 267 --	Div. Pfr. 887	453
-- DL 36	272 — 272 — 293	Edler v. Wedveder zu	von --, Fürst Karl,
Mitter v. Wasner, St	-- 299 — 309 --	Eternseib, M 835	Obst 1
1038	335 — 352 — 361	Wecke, DL 251	v. Weckstaedt, Oberstlt
Waterkamp, Rechn.Rat	-- 362 — 369 --	-- L 245	110
393	379 — 487 — 542	-- St 245	-- M 729
Waterstraat, S 329	-- 545 — 557 --	FrwDL 660	-- DL 551 — 1036
Wattenberg, DL 637	566 — 566 — 755	Wecker, M 858	-- L 191 — 244
-- L 253	-- 755 — 789 --	Weckerling, St 298	v. Weckstädt, M 168
Frhr. v. Watter, ObZ 69	793 — 803 — 805	Weckermann, Ob 504	-- S 353
-- St 47	-- 809 — 843 --	Weckert, S 226	Webemann, DL 258
-- St 985	904 — 906 — 909	Weckmann, Oberstlt	v. Webemeher, S 114
-- M 986	-- 912 — 931 --	1009	-- 376
-- S 1013	972	-- DL 221	-- DL 899 — 412 --
-- L 965 — 984	-- M bZ 653	-- L 195	444
v. Wasdorf, ObZ 884	-- St 74	-- St 491	-- L 422 — 449
-- St 887	-- St 49	Weckered, L 340	Wecker, L 231
-- Oberstlt 882	-- St 285 -- 435	Wecke, DL 485	Weeber, M 966
-- M 884	-- 691 — 746 --	v. Weckerkop, Oberstlt	v. Weech, Oberstlt 815
-- S 144	1041	19	-- S 913
-- R 432	-- St 240	-- M 270 — 348	Weede, L 464
-- DL 400	-- St 453	-- DL 1036	v. Weegmann, DL 433
-- L 433 — 902	-- St 492	Webbing, S 25 — 193	aus'm Weerth, Oberst
Waubke, L 215	-- Baurat 946	Frhr. v. Webedinbt,	235
Wauc, L 217	-- Rechn.Rat 673 --	Oberstlt 112	
	677	-- M 265	
		-- L 296	

- aus'm Weerth, L 490  
 de — L 753  
 Weerts, DL 259  
 Weese, GL 62  
 — S 287  
 Wefels, Geh. Ob. Bau-  
 rat 6  
 Wefers, L 548  
 Wege, DL 539  
 Wegehaupt, Oberstl  
 263  
 — M 240  
 Wegehenkel, J 361  
 Wegeli, Oberstl 297  
 — M 606  
 — DL 507  
 Wegeli, GDM 487  
 Wegelin, S 784 — 964  
 v. — GDM 624  
 Wegeli, L 911  
 Wegener, Oberstl 718  
 — M 729 — 1021  
 — S 268 — 500  
 — DL 148 — 182  
 — L 142 — 159 — 203  
 — 236 — 247 —  
 380 — 380 — 545  
 — GDM 746  
 — DStM 213  
 — StM 390  
 — StB 521  
 — Nr. Ger. Rat 100  
 — StJ 160  
 Frhr. v. — Linder, R  
 1033  
 Weger, L 536  
 v. Wegerer, GbJ 693  
 — GM 253  
 — M 148 — 177 —  
 244  
 — L 745  
 Wegerhoff, L 306  
 Wegge, M 196  
 — S 163 — 227  
 — DL 515  
 Wegmann, M 218  
 — S 251  
 — L 186  
 Wegmeier, S 872  
 Wegner, GL 695  
 — GM 682  
 — Oberst 708  
 — Oberstl 310 — 688  
 — M 602 — 612  
 — S 213 — 348 — 356  
 — 542 — 554  
 — R 435  
 — DL 195  
 — L 182 — 596 — 613  
 — 765
- Wegner, M bJM 658  
 — Nr. Ger. Rat 37  
 v. Wegnern, DL 159  
 — L 117  
 Wegscheider, S 836  
 Wehber, R 162 —  
 1033  
 Wehinger, L 314  
 Wehl, GM 982  
 — Oberstl 307  
 — DL 262  
 — L 364 — 982 — 982  
 Wehling, J 41  
 Wehle, M 162 — 729  
 Wehmann, S bJM 654  
 Wehmann, Oberst 708  
 Wehmer, S 175  
 — DL 577 — 590  
 — L 249  
 Wehmeier, S 503  
 Wehmeier, GM 698  
 — Oberst 648  
 — DL 177 — 1036  
 — L 140 — 209 — 251  
 Wehn, L 755  
 — DStM 188  
 Wehner, GM 227  
 — Oberstl 810  
 — DL 807 — 1007  
 — L 342 — 519  
 Wehnert, DL 899  
 — L 208 — 899  
 — StB 934  
 Wehnowski, L 163  
 Wehnowsky, M 571  
 Wehr, M 132  
 — L 376 — 464  
 v. Wehren, M 240 —  
 729  
 Wehrheim, M 297  
 Wehrig, GM 698  
 — Oberst 181  
 — S 533  
 — DL 533  
 Wehrle, GM 20  
 — DL 558  
 — L 609  
 Wehrmann, S 186 —  
 511  
 — DL 205  
 — L 554  
 v. Wehrst, Oberst 2  
 Wehrstjen, M 284  
 Wehrwein, StB 611  
 Weichardt, L 274  
 Weichbrodt, Oberstl  
 718  
 — DL 555  
 Weichel, Oberst 516  
 — M 494
- Weichel, L 933  
 — GDM 416  
 Weichert, DL 415  
 — L 486  
 Weichmann, DL 211  
 Weichold, DL 907  
 Frhr. v. Weichs, M 819  
 — — DL 103 — 431  
 Weichsel, GM 496  
 Weicht, L 209  
 Weide, GM 133 — 216  
 — DL 229  
 Weider, L 378 — 912  
 — Ob. Lehrer 941  
 Weidert, GDM 904  
 — Int. Rat 886  
 Weide, Rechn. Rat 245  
 Weidemann, M 182 —  
 416 — 543  
 — DL 576  
 — L 527  
 v. Weidenbach, R 1000  
 Weidenfeld, L 545  
 Weidenhammer,  
 Oberstl 355  
 — S 830  
 — DStM 1012  
 Weidemann, M 474  
 Weidert, GM 869  
 — L 785  
 Weidinger, S 554  
 Weidlich, Oberst 6  
 — M 199 — 649  
 — S 993  
 — DL 512  
 — L 355  
 v. — GM 702  
 — — L 421  
 Weidling, S 598  
 — L 142  
 Weidmann, S 788  
 — J 123  
 Weidner, GL 12  
 — S 146 — 999  
 — L 318 — 755 — 829  
 — 972  
 — M bJM 659  
 — StM 901  
 — R StMpoth. 862  
 — StJ 230 — 933  
 Weidt, L 329  
 Weidtmann, GL 20  
 Weidtmann, DL 174  
 Weiffenbach, DL 507  
 Weigand, M 314  
 — R 459  
 — DL 970  
 — L 785 — 817 —  
 909  
 — GM 745
- Weigand, J 809  
 Weigandt, S 520  
 Weigel, Oberstl 173  
 — M 788 — 902  
 — S 738 — 927 —  
 1031  
 — DL 939  
 — Rechn. Rat 674  
 Ritter v. — Senat's-  
 präsident 1005  
 Weigelt, Oberstl 531  
 — 645  
 — M 370  
 — L 438  
 — DJ 116  
 Weigenthaler, J 786 —  
 820  
 Weigert, JM 653  
 — GM 934  
 Weighardt, L 551 —  
 552  
 Weigl, L 831  
 Weigmann, M 838  
 — L 201 — 266  
 Weigt, Reg. Rat 42  
 — DStMpoth. 45  
 Weigle, S 313 — 313  
 — DL 291  
 — L 214 — 312 — 575  
 — J 493  
 Weiger, L 361  
 v. — M 123 — 603  
 — — S 738  
 — — L 114  
 Weigmann, M 929  
 — DL 929  
 Weigrauch, M 645 —  
 1024  
 Weikard, M 791  
 Weil, S 1031  
 — L 967 — 967  
 Weiland, M 11  
 — L 895  
 Weilandt, L 572  
 Weillbach, Sons-Prin-  
 cipal 768  
 Weile, StB 443  
 Weiler, DL 549  
 — L 797  
 Frhr. v. u. zu — M 962  
 Weilmann, L 306 — 570  
 Weimer, M 534  
 Weinand, StJ 521  
 Weinauer, L 790  
 Weinberger, Oberstl  
 523  
 — S 738 — 738  
 — DL 358  
 — Mist. Bauamtmann  
 777

Weinbel, WM 716	Weise, M 313	Weiß Frödl 663	Weiß, WM 299
Weinert, DStM 661	— S 485 — 525	— StM 197	Weizel, M 729
Weiner, L 895	— DL 278 — 301 —	— GDL 827	Weizsäcker, L 989
Weinert, M 342	528 — 568	— Zit.u.Naurat 666	Frhr. v. Weiz, GL 880
— S 195	— L 191 — 236 — 309	— Rechn.Kat 349	— — — WM 904
— DL 279	— 315 — 506 —	— Z 361 — 513	— — — Oberstlt 951
— L 176 — 250 — 332	751 — 897	— Jonal, GL 808	— — — M 908
— 817	— StM 1016	v. — M 402	— — — S 892
— StZ 476 — 578	v. — GL 694	— — S 372	— — — DL 890
— Z 250	— — — WM 699	— — — DL 198	— — — L 891 — 892 —
Weingärtner, Oberstlt	— — Kapl. zG 95	Weißbach, L 904	921 u. N.
866	— — M 167	Weißer, Oberstlt 688	Weider, DL 833
Weingart, M 848	Weisenberg, StM 33	— M 168 — 909	— L 978
— L 289	— Naurat 677	— L 159 — 499 — 549	Frhr. v. Weizel, M 688
Weingarten, DL 241	Weisenberger, S 811	— DL bZM 660	de Weibige, L 342 —
Weingarth, S 973	Weisensee, DL 827 —	— DL 497	343
Weinhofb, M 938	848	Weisenberger, Oberstlt	— — — Cremer, DL 174
— DStZ 593	Weiser, M 185	871	— — — L 477
— StZ 418	— StM 892	— S 800	Weiser, L 832
— DL 911	Weishaar, DL 550	Weisenborn, S 738	Welle, M 611
Weinkauff, DL bZM	Weishaupt, Oberst 615	Weisenfels, DM 252	— L 155 — 927
664	— M 212	Weisensee, DL 846	— DM 152
Weinrecht, L 571	— S 327 — 738	Weisenstein, L 316 —	Wellen, StM 838
Weinland, Oberst 99	Weisheit, DL bZM 943	338	Wellenkamp, Oberst
Weinlig, Oberstlt 367	— FwDL 944	Weiser, L 499 — 989	685
— M 539	Weiskamp, DL 187	— GDM 1041	— L 247
— DL 195	— L 188 — 307	— Z 470	Weller, Oberst 105 —
Weinmann, Oberstlt	Weiske, StZ 41	Weisjermel, S 37	839
684	Weiskner, L 264	— DL 1036	— Oberstlt 866
— M 729	Weissenbruch, S 521	— DL 1036	— M 847
— R 612	— DL 521	Weißfog, L 912	— DL 406
Weinmayer, L 804	Weisser, L 546	Weißhun, S 369	— L 905
Weinmeyer, S 978	Weisjermel, M 302	Weißig, M 346	— GDL 926
— L 978	Weist, L 298	— L 347	v. — GL 695
— Rechn.Kat 805	Weiß, GL 559 u. N. —	— L 153	— — — Oberst 7
Weinrebe, L 507	850 u. N.	Weißleber, S 893	— — — M 1024 u. N.
Weinrich, L 174	— Oberst 544 — 708	Weißmann, Oberstlt	Wellhausen, S 518
— Z 488	— — — 708 — 796 —	811	— DL 134
Weinschend, GL 64	870	— S 805	Wellmann, GL 56
— M 435	— Oberstlt 7 — 618 —	— R 991	— Oberst 475
— DL 460	718 — 963	Weißmüller, WM 868	— S 167
— L 161 — 529	— M 193 — 362 —	Weißschädel, Z 595	— L 174
Weinschenk, DL 892	631 — 729 — 816	Weißwange, M 952	v. — DL 743
Weinzierl, M 801	— 1013 — 1024	Frhr. v. Weitzshausen,	Welltroff, Geh. Ob. Naurat
Weipert, L 550 — 972	— S 222 — 336 — 365	Oberst 4	6
Weippert, Oberstlt 849	— 511 — 583 —	Weithafe, S bZM 655	Wellstein, S 174
Weir, S 193	595 — 738 — 798	Weithenauer, L 817	Weinhofer, FwDL 849
Weirich, Z 360	— 840	Weitsch, StZ 553	Welsch, WM 1038
Weiß, S 894	— R 605 — 607	Weiß, L 542	— Oberstlt 833
— DL 153	— DL 204 — 225 —	Weizel, S 284	— M 478
— L 292 — 582	234 — 453 — 553	— DL 179	— S 306 — 794
— Rechn.Kat 673	— 567 — 848 —	— DL 357	— DL 359
Weißbach, Oberst 549	975 — 975 — 983	— v. Mubersbad, M	— S bZM 655
— L 362 — 458	— L 134 — 222 — 231	402	— Geh.u. Ob. Kr. Ger.
Weißbrod, L 203	— 293 — 306 —	— — — L 403	Rat 12
Weißbrodt, WM 703	309 — 358 — 359	Weizenberg, M 729	— StZ 298
— R 437	— 364 — 541 —	Weizenmiller, Oberst	Frhr. v. Welfer, M 849
— L 201	566 — 579 — 751	540	Welt, Kr. Ger. Rat 93
Weiß, GL 615	— 813 — 813 —	— DStM 596	Wette, L 967 — 988
— Oberstlt 718	848	Weißig, GL 982	Wetter, Oberstlt 553

- Welter, M 318 — 576  
 — L 496  
 Welle, J 820 — 829  
 Weltner, S 199  
 Welz, Oberst 870  
 — DL 171  
 Welzien, Oberst 93  
 — L 479  
 v. — Oberst 172 — 167  
 — M 440 — 464  
 — S 272 — 279 —  
 297  
 Welz, StM 895  
 — DJ 580  
 Welzl, S 872  
 Wenborne, Oberst 152  
 Wendner, Oberst 988  
 — L 983  
 v. — GL 996  
 Wend, Oberst 689 u. N.  
 — M 1024  
 — L 308 — 308 — 328  
 — 422 — 422  
 — FwM 658  
 v. Wendstern, M 268  
 — 622 — 729  
 — S 1031  
 Wende, S 472  
 — DL 483  
 — L 448  
 — 3DL 656  
 — GM 746 u. N.  
 Wendebourg, L 378  
 Wendel, Oberst 544  
 — L 317  
 — GM 994  
 — J 808  
 Wendelburg, DJ 41  
 Wendelstadt, L 544  
 v. Wenden, S 226 —  
 334  
 Wendenburg, GM 1008  
 — L 455  
 Wenderholz, S 376  
 — StM 748  
 Wenderoth, M 691  
 Wendenland, Oberst 86  
 — M 94  
 — S 1031  
 — DL 303 — 529 —  
 1036  
 — L 829  
 Frhr. v. — DL 818  
 Wendenlandt, M 999  
 — DL 548  
 — L 500  
 Wendler, M 979  
 — DL 825  
 — L 832 — 844  
 — M bZM 654  
 Wendler, GM 208  
 — DStM 639  
 Wendling, Oberst 686  
 — L 241  
 Wendorff, M 370  
 — S 381  
 — M 741  
 — DL 570  
 — L 475  
 Wendrich, S 510  
 Wendroth, S 25  
 Wendt, GM 489  
 — M 1010 — 1024  
 — S 220 — 220 u. N. —  
 540 — 738 — 1031  
 — L 136 — 217 — 293  
 — 371 — 494 —  
 519 — 555 — 751  
 — StM 448  
 — J 521  
 v. — Oberst 13 u. N.  
 Frhr. — M 402  
 Wendte, DL 177  
 — L 596  
 Wendtland, DL 154  
 Weng, Kr. Ger. Rat 66  
 — GM 994  
 Frhr. v. der Wenge  
 Gr. v. Lambsdorff,  
 GL 59  
 Wenger, S bZM 655  
 Gr. v. Wengersky,  
 Oberst 708  
 — — Oberst 302  
 — — M 208  
 — — DL 921  
 — — L 396  
 Wenghoffer, L 605  
 Wenglein, M 810  
 Wengler, M 586  
 — S 903 — 910  
 — L 545  
 Wenig, S 846  
 Weniger, GM 789  
 — Oberst 80  
 — M 687 — 729  
 — S 330 — 573 — 804  
 — DL 335  
 — L 269 — 286  
 — GM 80  
 Wening, GL 867  
 — GM 1039  
 — M 825  
 — DL 833  
 v. — DL 785  
 Wenz, Oberst 789  
 — S 196  
 — L 638 — 848 — 972  
 Wenzel, L 182 — 254  
 Wenzel, L 932  
 Wenter, L 262  
 Wenhaf, Oberst 564  
 Weningner, S 839  
 — DL 973  
 — L 793 — 828  
 Ritter v. — GL 767  
 Wennmacher, J 572  
 Wennmoß, DL 408 —  
 408 — 448  
 v. der Wense, GM 702  
 — — Oberst 708 —  
 922 — 941  
 — — Oberst 423 —  
 951  
 — — S 296 — 915  
 — — M 424  
 — — L 296 — 296 —  
 296 — 424  
 — — Int. Rat 35  
 Wentorf, DJ 168  
 Wentrup, Oberst 4  
 — L 241  
 Wentzner, GL 62  
 — S 240 — 532  
 — DL 501  
 — L 114 — 479  
 Wenz, S 634 —  
 1031  
 — DL 142  
 — L 357  
 Wenzel, Oberst 650  
 — Oberst 718  
 — M 687  
 — S 328 — 557 —  
 1039  
 — L 519  
 — M bZM 659  
 — S bZM 655  
 — Bodrodt, Oberst  
 563  
 v. — M 397  
 Wenzell, GM 620  
 — DL 376 — 533  
 Wenzensen, L 213  
 Wenzke, S 1031  
 v. Wenzky u. Peters-  
 heide, GM 48  
 — — — Oberst 135  
 — — — M 729  
 — — — M 460  
 Wenz, DL 350  
 — L 795  
 v. — zu Niederlahn-  
 stein, Oberst 781  
 — — — M 794  
 — — — DL 296  
 Wenzel, Oberst 42  
 — Oberst 250 — 688  
 — 718  
 — M 162 — 170 — 1024  
 Wenzel, S 650 — 1007  
 — 1031  
 — DL 162 — 475 —  
 557 — 743  
 — L 306 — 329 — 369  
 — 1009  
 — S bZM 659  
 — DL bZM 661  
 — GM 1040  
 — StM 156  
 — Div. Pfr. 51  
 Wenzig, StM 131 u. N.  
 — 139  
 Wenzlawski, L 222  
 Wenzlitz, L 571  
 Weppen, S 966  
 Wepps, L 188  
 Werbe, S 308  
 Werber, M 343 — 355  
 — 729  
 — DL 634  
 Werhe, L 509  
 Wertheimer, L 510  
 Werbelmann, Oberst  
 581  
 Werber, DL 160  
 v. — GbM 692  
 — — Oberst 228 — 281  
 — 345  
 — — Oberst 240  
 — — M 729  
 — — S 278 — 469  
 — — DL 108 — 310 —  
 352  
 — — L 111 — 147 —  
 257 — 281 — 418  
 — 453  
 — — GM 680  
 Werdermann, S 1031  
 Werbin, DM 182  
 Werfer, DStM 977  
 Werfft, S 227  
 — L 341  
 Wertmann, Oberst 774  
 Wertmeister, J 931  
 Werlé, DL 607  
 v. Werthof, GM 949  
 — — Oberst 919  
 — — M 442  
 Werlich, L 895  
 Werlich, M 999  
 Wermelskirch, Oberst  
 145  
 — S 352  
 Wermter, S bZM 663  
 Wermund, J 238  
 Wernuth, L 284  
 Wernburg, Oberst 4  
 — DL 510  
 v. — M 34

v. Werneburg, DL 168	Wernich, S 589	Wesputat, JWM 749	Westhoff, DL 153
— 427	Wernich, M 186	Wessel, Oberstlt 620	— 976
Wernede, M 561	— L 250	688 — 718	— L 218 — 237
Werner, Oberst 650	Wernide, Oberstlt 268	— M 342	Westhoven, DL 157
— 686 — 997	— M 729	— L 751	— L 426
— Oberstlt 86 — 210	— S 500	— DM 904	v. — Oberst 39 u. N.
— 294	— DL 535	— Div. Pfr. 57	Westmann, DL 905
— M 35 — 339 — 599	— L 333	Wesseling, JM 652 u. N.	— 905
— 610 — 911 — 918	— OStM 576	Wessig, Oberstlt 57	— L 925
— 1024 — 1024	— J 501	288	Westphal, GM 682
— S 185 — 202 — 206	Wernigt, L 465	— M 363	— Oberstlt 634 — 685
— 221 — 254 — 308	Werning, DL bJM 660	— DL 177	— M 207 — 522 — 547
— 367 — 376 — 528	v. Wernig, GL 694	(Gr. v. Westarp, GL 693	— 565 — 730
— 532 — 797 — 927	— M 423	— — M 146 — 167	— S 304 — 631 — 738
— N 741 — 741 — 983	v. Wernsdorff, M 729	— — M 741	— DL 541
— DL 154 — 348	— — S 738	— — L 111 — 146	— L 163 — 194 — 201
— 354 — 359 — 530	Werren, S 493	271 — 393	— 201 — 237 — 272
— 546 — 588 — 609	— DL 493	Westbunt, M 235	— 380 — 525 — 542
— 794 — 839 — 983	— L 571 — 752	Weste, M 16 — 258	— JM 749
— 986	Werringloer, JD 656	471 — 896 — 930	— GM 691
— L 137 — 154 — 155	Werrmann, GDM 928	u. N.	— OStM 1011
— 185 — 201 — 208	van Wersch, DL 296	— L 753	Westphalen, Oberstlt
— 209 — 219 — 267	v. Wersche, M 246	Westedt, L 537	496
— 269 — 290 — 294	Werski, JS 662	Westenbarg, M 948	Gr. v. — M 892
— 303 — 319 — 349	Werth, L 169 — 173	Westerburg, L 206	— — DL 404
— 400 — 534 — 542	244 — 452	236	— — L 404 — 404
— 544 — 548 — 586	— StM 519	(Gr. v. Westerstoft u.	Westram, DL 326
— 596 — 609 — 636	Wertheimer, DL 845	Ohsenberg, R 403	488
— 751 — 753 — 895	Werther, M 425 — 607	— 433 — 446 — 984	v. Westrell, GM 295
— 918 — 930 — 973	— S 930	— — — DL 403	— — M 7 — 418
— 974	— R 981	433	— — L 140
— M bJM 662	— DL 187	— — — — L 403 — 404	v. Westrem zum Gut-
— JWM 160 u. N.	— L 203	— 404	ader, Oberstlt 34
— OGM 1040	Jrhr. v. Werthern,	Westerlamp, Kapit. zS	Westrom, Oberst 496
— GM 160 u. N.	Oberstlt 371 — 689	625	— S 531
— 506 — 1015	— 718	— M 517	Wessel, DL 353
— OStM 136 u. N.	— — — M 115 — 127	— L 211	Wesling, L 901
— GM 500	481 — 691 — 729	Westermann, M 494	Wesner, DL 549
— DM 529	— — — S 273 — 467	— DL 743	Wetelamp, L 323
— Geh. u. Ob. Nr. Ger.	468 — 468	— L 572 — 572	Weth, S 537
Rat 961	— — — R 741	— gen. Grinnewig, L	Wettberg, L 912
— Milit. Bauinsp. 994	— — — DL 355	219	von der Wetteren, L 219
— StJ 498 — 612	Werß, Baurat 945	Westerinayer, M 794	Wettich, MarStJ 1008
— 787	Wery v. Limont, DL	— DL 787	Wettig, S 1031
— DJ 312	586	v. Westernhagen, GbJ	— L 755
— Ehrenfucht, GM	Weringer, M 785	648	Wettstein, M 730
702	Wesche, L 336	— — — GL 694	— DL 1036
— — — S 167 — 588	— Wadermann, M 497	— — — GM 168 — 295	Wegel, Oberstlt 998
— — — DL 167	Gr. v. Wesbelen, R	— — — Oberst 98 — 295	— M 192
v. — — — GL 90	1033	— — — M 177 — 311	— S 133 — 794
— — — GM 648	Wesenberg, L 214	505 — 729 — 729	— DL 221 — 907
— — — Oberstlt 451 — 685	Wesener, DL 413	— 729 — 730	— L 164 — 610
— — — 689	— L 548	1024 — 1024	— OStM 263
— — — S 287	— S bJM 655	— — — S 112 — 335	Wegell, GM 38
— — — DL 465	Weser, R 413	— — — R 460	— L 140
— — — L 480	Weslarp, L 203	— — — L 122	Wegrich, Oberstlt 631
Wernet, JD 655	Wesle, L 113	Jrhr. Westerveller v.	Wegle, S 359
Wernerher, L 267	Wesolowski, StW 611	Anthoni, Oberst 408	Wegler, L 831
Werner, M 296	Wesp, L 302	Westhofen, StM 1012	Wegler, DL 906
691	Wespr, L 306	Westhoff, S 267	Wegell v. Krüger, L 114

- Wever, § 143  
 — L 141 — 142 — 824  
 Wevers, M 1024  
 Wever, DL 588  
 Weveber, DL 904  
 — L 313  
 Wer, § 792  
 — L 472 — 810  
 Wergel, DL 241  
 Wehdemann, § 342  
 — DL 306 — 545  
 — L 186  
 Wehdt, Oberst 718  
 — M 355  
 Weher, M 435 — 498  
 — § 586 — 601  
 — DL 313  
 — L 546  
 — DL 253  
 — Div. Pfr. 77  
 Wehergang, Oberst 358  
 — M 170  
 Wehermann, § 507  
 Wehert, M 157  
 — § 306  
 — DL 202  
 Wehgand, M 537 u. N.  
 Wehgoß, L 214  
 Wehß, M 860  
 — L 836  
 Wehße, L 265 — 266  
 v. — M 375  
 — § 244 — 738  
 — L 421 — 462  
 Wehland, M 9 — 228  
 Wehmann, L 203  
 Wehmar, DL 453  
 — L 538 — 610 — 912  
 Wehnert, § 931  
 Wehrach, Oberst 166 —  
 237  
 Wehrauch, M 983  
 — L 319 — 588 — 932  
 — 933  
 v. — Oberst 123 u. N.  
 Wehrich, DL 502  
 — L 173 — 500  
 Wehße, M 1015  
 — DL 291  
 Wezel, L 969  
 — DL 664  
 v. Warba, Oberst 61  
 — DL 421  
 Webbe, DL 574  
 Webel, Oberst 807  
 Webelß, Baurat 863  
 Wech, M 939  
 — DL 807  
 Wechelhaus, L 437  
 Wechers, § 813  
 Wehert, Oberst 571  
 — M 276 — 299  
 — § 299  
 — DL 317 — 325 —  
 347  
 — L 160 — 187 — 333  
 — FwM 1037  
 — DM 532  
 Wechmann, DL 164 —  
 241  
 — L 161 — 303  
 — DM 746  
 — DL 921  
 — DM 517  
 v. — GL 1006  
 — § 144  
 — L 285  
 Wechura, Wbz 39  
 — § 533  
 — DM 1043 — 1043  
 Weid, L 150  
 v. — Oberst 708  
 — DL 177  
 — L 121 — 412  
 Weide, § 911  
 — Rechn. Rat 926  
 v. Weidebe, Oberst 2  
 — M 110 — 459  
 — DL 270 — 272  
 Weidel, M 441  
 — DL 417  
 Weidenhagen, DL 473  
 Weidner, FwM 944  
 Weidop, § 594  
 Weidhüßki, § 499  
 Weidner, M 817  
 v. Weidfuß, M 122  
 — § 235  
 Weidemann, M 1024  
 — DM 75  
 Weidenmayer, L 806  
 Weider, Oberst 509  
 — M 504  
 — DL 988  
 Weidmaier, L 978  
 Weidmann, M 848  
 — DM 842  
 — M 969  
 Weidner, § 979  
 Weidmann, M 871  
 — § 872  
 Weidner, M 237  
 Weide, Oberst 718 —  
 718  
 — M 502  
 — § 471 — 471 — 503  
 — 738  
 — DL 317 — 566  
 — L 134 — 539  
 Weiden, M 573  
 Weibel, DL 572  
 Weiber, DL 585  
 — DM 667  
 Weibße, L 277 — 284  
 Weiböls, DL 241  
 Weibringhaus, § 637  
 663  
 Weich, DL 970  
 — L 969 — 978  
 Weichert, DL 531  
 Weich, L 238  
 Weidung, L 578  
 Weiczorek, Oberst 152  
 — M 291  
 zu Weid, Fürst Fried-  
 rich, DM 22  
 — Erprinz Hermann,  
 L 399  
 — Prinz Wilhelm, M  
 399  
 — Prinz Viktor, M 23  
 Weida, DL 264  
 v. Weidenbach, § 930  
 — M 917  
 — DL 432  
 — u. Hofst. Jänken-  
 dorf, M 411  
 — — — — M 396 —  
 401  
 — — — — DL 392 —  
 400  
 Weidenburg, M 496  
 Weibel, DL 128  
 Weidemann, M 230 —  
 635 — 973  
 — § 787 — 844  
 — DL 980 — 989  
 — L 301 — 905  
 — DM 483 — 799  
 — DL 559  
 Weidemeyer, Rechn. Rat  
 863  
 Weidenfels, M 730  
 Weidenhöfer, L 977  
 Weidemann, L 804  
 — DL 991  
 Frhr. v. — DM 765  
 — — — — M 828  
 Weidenstritt, FwM 673  
 Weider, L 612  
 Weidemann, L 306  
 Weidmann, § 811  
 — DL 452  
 Weidner, L 323  
 v. — M 396 — 730  
 — L 396  
 Weidorn, DL 250  
 — L 181  
 Weidemann, M 988  
 u. N.  
 Weigand, M 192 — 288  
 — 730  
 — § 153 — 973  
 — DL 553  
 — L 438  
 Weigandt, L 970  
 Weigant, L 219  
 Weigal, Rechn. Rat 829  
 — DL 786  
 — Wbz 679  
 Weigleb, DL 511  
 Weigmann, L 151 —  
 152  
 Weigner, L 609  
 Weigebbe, DL 574  
 Weigle, L 567 — 755  
 — Geh. Konf. Rat 45  
 Weigler, DL 484  
 Weigler, DL 161  
 Weigel, DM 829  
 Weigand, § 595  
 — L 188 — 336 — 985  
 Weigle, L 545  
 Weimann, M 342  
 — L 247  
 — L 654  
 Weimers, Nr. Ver. Rat  
 55  
 Weimuth, DM 100  
 Weim, DL 329  
 — L 816  
 Weimand, L 755  
 Weimede, DL 304 —  
 586  
 — L 345 — 495  
 Weimede, L 575  
 Wiener, M 1024  
 — § 872  
 — L 284  
 Wienholt, L 931  
 — DL 576  
 Wienholt, M 557  
 — § 212  
 Wiennick, DL 910  
 Weingger, Wbz 861  
 Weindrich, Oberst 708  
 Wiens, L 553  
 v. Wienskowski, GL  
 1005  
 — — — — M 120 — 141 u. N.  
 — 229 — 516  
 — — — — § 183 — 738  
 — — — — L 120  
 — — — — gen. v. Salkweibel,  
 M 730  
 Wiensstein, DL 231  
 Weiprecht, Oberst  
 1019  
 — DL 128  
 Weir, DL 993

Wiererr, M 853	v. Wierersheim, L 123	Wilden, G L 68	Willen, WM 141
Wierersdorff, L 283	— 396 — 396 —	Wildenhayn, FwDL	— L 473
Wierfs, M 174	431 — 469	661	Willenhöner, DL 153
— S 125	Wierholz, M 691	Wildermuth, L 985	Willening, DL 232
Wiesand, Oberst 708	Wieb, L 344	Wilshaus, DL 63M	— L 223 — 224 — 224
— L 313	Wieniórowski, DStM	664	Willens, M 921
Wiesböck, StB 834	249	Wildfang, L 176	— DL 417
Wiese, M 481 — 498 —	Wigand, M 905	Wildhagen, DStB 834	Willer, M 978
519 — 604	— S 283	Gr. Wilding v. Königs-	Will, S 803 — 845
— S 505	— L 350	brück, M 952	— R 441 — 441 — 460
— DL 511	— Baurat 676	Wildt, M 347 — 536	— DL 300 — 310 —
— L 136 — 585	Wiganfow, L 578	— S 845	832
— ZM 652	Wigger, L 284	Wilfarth, Oberst 620	— L 259 — 317 u. N.
— StM 486 — 500	v. Wlflamowih-Möffen-	— DL 316	— 318 u. N. — 351
— DB 518	borff, S 110	— L 316	— 366 — 752 —
— StB 351	Wilberg, WM 493	Wilhelm, GL 887	845
— B 521 — 1016	— M 91	— Oberst 865	— S 655
v. — u. Kaiserswalbau,	— L 427	— Oberst 718	— StB 123
WM 700	— WM 716	— S 785 — 925	— B 605
— — — Oberst 249	Wild, Oberst 213	— DL 549	Willamovius, L 194
— — — M 107 — 610	— M 240 — 240	— L 376 — 378 — 935	Willamowski, DJ 332
— — — S 157 — 326	— L 161	— 936	Willbe, Oberst 158 —
— 378	Wilde, WM 346	— S 63M 654	258
Wiesebann, Baurat 675	— M 240 — 358 —	— Milit. Ob. Pfr. 68	Willé, Oberst 615
Wieselhuber, M 840	387 — 814	Wilhelmi, GL 80	— Oberst 502
Wiesensch, ZM 651	— L 214	— WM 683	— S 832 — 1031
Wiesener, S 194	v. — Oberst 319	— Oberst 518	— L 571
Wiesenmüller, L 809	— DL 511	— Oberst 493	— ZDL 655
Wieser, M 820	— L 934	— DL 154 — 192 —	Willéde, S 1031
— DL 363	Wildens, GL 96	354 — 895	Willéte, Oberst 87
— L 140	— M 282	— L 161 — 351 — 191	— Str. Ger. Rat 74
Wiesfle, M 557	v. — L 406 — 406	— 518 — 751	Willemer, M 218 — 248
Wiesinger, GDM 298	Wilczel, M 339	— StM 188	— 536
Wiesmann, L 347	— DStB 607	— Rechn. Rat 445	Willens, DStM 133
Wiesner, DL 835	Jrhr. v. Wilczel, Oberst	Wilhelms, DL 213	Willenbacher, L 376
Wiesner, Oberst 718	190	Wilhelmy, S 168 —	Willenberg, L 338
— M 511	— — — M 286 — 730	1031	— FwM 658
— S 551 — 839	— — — DL 469	— R 741	Willenbücher, S 196 —
— L 184 — 231 — 540	Wild, WM 68	— StB 405	580
— StM 808	— Oberst 904	Millich, S 895	Willer, DL 222
Wiest, Oberst 998	— M 174 — 612	Willé, WM 496	Willersinn, L 231
— S 968	— S 197 — 805	— Oberst 686	Willführ, Oberst 581
— L 986	— DL 817 — 838	— Oberst 200	Wilhelmi Oberst 21
v. — WM 993	— L 150 u. N. — 361	— M 481 — 580 — 909	— L 413
Wiesell, Oberst 649	— 753 — 806	— 1015 u. N. —	William, Oberst 471
— L 589	— DB 826	1024	Willich, M 974
Wiesner, M 331 — 730	— B 844	— S 162 — 231 — 353	— L 613
— DL 793	v. Hohenborn, ObJ 3	— 490 — 602 — 937	— gen. v. Böhmisch, R
— L 812	v. — DL 526 — 526	— DL 134 — 267 —	428
— M 63M 662	Wilba, L 225	306 — 336 — 360	v. — Oberst 635
Wierter, S 299	Wilbe, Oberst 517	— 549 — 606	— — — M 1024 — 1024
v. Wierersheim, WM	— M 224 — 252	— L 133 — 134 — 199	— — — DL 126 — 453
703	— S 154 — 488 — 738	— 221 — 338 — 496	— — — L 399 — 399
— — — Oberst 139	— L 305 — 362 — 445	— 580	Williger, DL 161
— — — M 122	— 753 — 755	— S 654	— WM 1041
— — — S 119 — 151 —	— DStM 1014	— FwKap 560	Willigmann, L 186
514	— B 178	— DM 886	— Div. Pfr. 33
— — — R 393	Wildegans, L 146	— DM 393	Willikens, M 600
— — — DL 393 — 396 —	— StM 147	— Rechn. Rat 612	— DL 491
555	v. Willbemann, S 305	— Dörfer, Oberst 708	Willini, Oberst 1019

Willimczki, DZ 582	aus dem Winkel, DZ	Winkel, R 466	Winter, DZ 147 — 159
Willing, S 284	921 — 921	— DZ 434	— 201 — 205 —
— DZ 336	— — S 917	Winkelhausen, Oberst	243 — 506
— S W-Dir. 674	Windler, WM 605	252	— S 154 — 158 — 169
Frhr. v. Willisen, WZ	— Oberst 239	— DZ 342	— 219 — 248 — 283
694	— M 149 — 232 —	Winkelmann, Oberstlt	— 359 — 359 — 585
— — Oberst 379 —	568	563	— 585 — 751 — 751
527	— S 232 — 473	— M 569 — 578	— 797 — 809 — 813
— — M 115 — 255 —	— R 463	— S 1081	— 846 — 895
442	— DZ 127	— DZ 220 — 836	— S bZM 654
— — S 410	— Krämer, S 463	— S 251 — 353 —	— WM 1041
Willke, M 356	u. N.	751	— DZM 118 — 240
— S 579	v. — ObZ 30	Winfels, WM 507	— DZ 168
Willmann, M 1011	— — Oberst 802	— Herbig, R 823	— Geh. Raurat 766
— S 1014	— — S 127 — 333 —	Winfelfeffer, S 605	— Rechn. Rat 681
— S 178 — 302	783 — 914	Winkler, WM 512	— DZ 803
Willmer, Oberst 826	— — S 333	— Oberst 496	— Hofen, S 377
Willner, DZ 189	Wind, S 259	— Oberst 502 — 686	Winterbauer, DZ 803
Willrich, S 452	— WM 779	— 718	Winterer, M 288 — 292
Willrich, S 331	Winde, S 306	— M 785	— 496
Willweber, DZ 111	— S 152	— S 577 — 581 — 738	— S 1031
Wilm, S 275	Windeck, S 175 — 634	— 801 — 893	v. Winterfeld, ObZ 98
— DZ 895	— S 265	— DZ 891 — 911	— — WM 260 — 700
— S 580	Windeder, Oberst 685	— S 189 — 253 — 479	— — Oberst 685
Witter v. — Oberstlt	— S 546	— 567 — 581 —	— — Oberst 532 —
781	— S 546	841 — 894	718
Wilmanns, S 738	Winkel, M 952	— DZ 657	— — M 334 — 410 —
Frhr. v. Wilmowski,	— S 1031	— StM 798	410 — 445 — 563
WZ 1005	— S 308	— StZ 748	— 730 — 1024
— — M 77	Winkelhaub, S 88	— Ob. Lehrer 941	— — S 469
— — S 111 — 372	Winkell, WM 699	— StZ 914	— — R 407 — 450
Wilms, DZ 250	Windemuth, M 291	— DZ 914 — 937	— — DZ 470 — 743 —
— S 195	v. Windheim, WZ 696	v. — Oberst 165	1036
v. — WM 459	— — DZ 402	Winneberger, WZ 1038	— — S 109 — 126 —
v. Wilmshorff, WM 522	— — S 108	— M 839	271 — 275 — 380
Wilmisen, S 474	Windheuser, S 238 —	— DZ 519	— 406 — 411 —
— S 219	238 — 238	Winnen, S bZM 661	430
v. Wilsdorf, ObZ 949	Windisch, M 846	Winner, S 577	Winterfeldt, Oberst 987
Wilsdorff, Oberst 80	— DZ 904	v. Winning, Oberstlt 4	— M 1024
Wilsler, DZ 260	— StZ 349	— 75	— S 413 — 413 — 413
Wilske, S 593	v. — S 527 — 527	— — M 314	v. — WZ 274
v. Wilski, Oberst 708	Windmüller, Oberstlt	— — S 288 — 738	— — WM 12
— — M 97 — 1010	501	— — M bZM 659	— — Oberst 648
— — S 367	— S 987	v. Wins, Oberstlt 688	— — M 730 — 730
— — R 1033	Windschügl, Oberstlt	— 718	— — S 114 — 114
Wilger, M 730	791	— — S 285 — 1031	Wintergerst, S 839
Wimhöfer, S 655	— S 250	— — DZ 309	Winterke, S 855
Wimmer, Oberstlt 795	Windstoßer, S 839	— — S 286	Wintersbach, DZ 514
— 866	Windthorst, S 464	Winfelmann, DZ 743	— S 180
— — M 822 — 979	Winefen, S 1031	Winsloe, Oberstlt 718	Winterstein, Oberstlt
— — S 551 — 806 — 847	Winge, S 259	— S 270	470
— — DZ 783	Wingefelder, S 800	— — R 430	— — S 799
— — S 155 — 520 — 520	Winghofer, S 976	— — S 439 — 439	— FWM 856
— — 791 — 806 —	v. — Oberstlt 998	Winter, WZ 694	— — DZ 812 — 846
929 — 929	Wingler, S 319 — 319	— Oberstlt 995	Wintgens, M 1011
— — Int. Rat 775	Winkler, WZ 312	— — M 165 — 730 —	— — DZ 593
Frhr. von Wimmers-	— S 752	971 — 1024	Wintger, Oberstlt 186
perg, DZ 611	Winke, Oberstlt 525 —	— — S 506 — 551 — 804	— — M 355
aus dem Winkel, R	968	— — 834 — 1031	— — DZ 553
1033	Winkel, M 223	— — R 420	— — WM 1036



Winther, DStM 747	Wischer, M 481	Witte, S 279 — 388 —	Witting, Oberst 89
Winterlin, M 977	— L 491	389 — 568 — 1081	— M 136 — 1024
Wingel, S 588	Wischhufen, StM 439	— R 421	— S 479
Winger, Oberst 718	Gr. v. Wiser, M 425	— DL 535 — 541	— DL 387 u. N.
— S 230	— — S 531	— L 176 — 214 — 225	— L 537
— L 204 — 212	— — DL 482	— 238 — 343 —	— S 193
Frhr. v. Winkingerode,	Wiskemann, L 286	349 — 455 — 458	Wittke, S 324 — 324
M 323	Wisjott, S 510	— 458 — 511 —	— SM 651
— — S 478 — 738	Wislow, L 284	528 — 543	— FbS 662
— — Knorr, S 280	Wislicenus, DL 988	— DM 57	— StS 235
— — DL 1036	— L 980	— GDN 431 u. N.	v. — S 540
— — L 280 — 491	Wisofski, M 302	— StS 582	v. Wittken, Oberst 475
Gr. — — S 738	v. Wisfel, GL 537	— DZ 581	— L 204
Wingenburg, StS 586	— — Oberst 144 —	— S 474	Frhr. von — Jungnif,
Winger, GM 469	416	— v. Helben, M 730	DL 607
— M 899 — 1024	— — M 805	v. — R 396	Wittke, GM 700
— S 530	— — DL 471	Wittkeind, M 377	— DL 326
— DL 487	— — L 471	— R 426	Wittkop, L 410
— L 295 — 478	Wisselind, S 146	Witten, L 275 — 545	Wittkopf, DL 355
Winzlering, DL 211	— L 471	Wittenbauer, M 859	Wittkowsk, M 135
— L 333	Wissemann, StM 271	Wittenberg, S 352	u. N.
Wippermann, M 514	v. Wissmann, L 430	Wittenbrock, S 315	— S 933
— DL 1009	v. Wissmann, Oberst	v. Wittenburg, M 115	Wittmaad, S 216
Wipperf, L 376	122	Frhr. v. Wittenhorst-	— L 604
Wippert, M 518	— — S 124	Consef, Oberst	Wittmann, S 794
Wirching, Rechn.Rat	— — R 429	649 — 718	— L 192 — 214 — 435
861	— — L 124	Wittenstein, Oberst	— 806
Wirfel, M 230	Wis, DL 286 — 347	258	— DL bSM 855
Wirfig, DStM 370	Wischel, L 803	Witter, Oberst 708	— S 657
Wirfing, M 829	Wisjmann, S 551	v. Wittern, M 884 —	— FwS 855
— DL 793 — 802	— L 244	930	— FwDL 855
— L 829 — 829	— StM 82	Wittfeld, DL 341 u. N.	— S 787
Wirth, GM 947	Wisjmath, DL 842	v. Wittgenstein, S 190	Wittmer, M 101
— Oberst 190 — 838	Wit, DL 352	— — L 257	— DL 111
— M 178 — 362 —	Witkowsk, S 255	Witthauer, DL 280	— DStM 803
552 — 856 — 927	Witowski, DL 157	Witthöft, S 388	Wittmeher, S 1081
— 974	Witschel, L 314	Wittiber, FwDL 661	Wittneben, L 255
— S 519 — 636 — 802	Witt, Oberst 158 — 708	Wittich, GM 341	Wittroch, GDM 1012
— DL 279	— Oberst 427 — 687	— Oberst 708 u. N.	Witschel, L 241
— L 139 — 293 — 361	— 1008	— Oberst 690 — 906	Witscher, L 153
— 445 — 799 —	— M 645	— S 154 — 494 — 515	Wittstatt, DL 790
802	— S 525	— 860	Wittstein, S 240
— DStM 8	— DL 348 — 583	— DL 298 — 508	Wittstock, DL 183 —
— StM 347	— 587 — 743	— L 308 — 752 — 793	594
— Reg. Vaurat 994	— L 211 — 421 — 538	— GZJ 680	— L 286
Witthensohn, S 801	— 751	v. — GM 260	Wittwer, R 453
— L 802	— StS 500	— — Oberst 273	— GM 799
— SM 853	— S 250	— — M 524	Wit, FwM 854
Witthgen, DL 895	— SpG, M 235	Wittze, GL 695	Witzel, M 906
— L 904	— S 638	— M 780	— L 236
Witthle, DL 970	Wittchow, Oberst 951	— DL 474	v. Wigendorff, Oberst
Witthmann, FwDL	— L 150 — 893 — 902	Wittig, M 370	64
856	Witte, GM 586	— S 201	— — M 270
Wirtz, DL 515	— Oberst 15 — 99 —	— R 429	— — S 19 — 476 — 515
Wirtz, S 573	370 — 559 — 629	— DL 468 — 536 —	— — L 431
— L 213	— 638	926	— — Rehlinger, Oberst
— GDM 691	— M 138 — 163 —	— L 132 — 132	708
— L 751	198 — 237 — 336	— SM 651 — 749	Witig, DL 364
Wisbed, DZ 548	— 362 — 503 —	— GDM 953	— L 752
Wischer, GL 697	539 — 730 — 1006	— StM 1043	Witleb, L 189

Wibleben-v. Wulffen, L 278	Wölfel, Oberst 225 — S 738 — R 823	Wohlfahrt, M bZM 855 — SM 389 — L 458 — 571 — B 364	781 — 791 — 793 — 894 — 898 — 921 — 935 — 937 — 970
v. — WM 302 — 426 — 890	Wölfer, StB 360	Wohlgemuth, WL 196 — L 305 — 364 — 588 — L 323 — 569	Wolf, M bZM 653 — WM 948 — WM 1014 — MarWM 1009
— — Oberst 685 — 1016	Woelfert, DL 189 — L 321	— L 1037 — SM 1043	— DStM 176 — 803 — 901 — DStB 918
— — Oberstlt 1019	Wölfling, L 231 — 231	Wohlfleh, L 806	— Mr. Ger. Rat 78
— — M 188 — 730	Wölf, DL bZM 664	Wohlmann, M 927 — 936	— StB 925 — B 261
— — S 107 — 119 — 467 — 738 — 1031	Woelfling, L 152	Wohlseder, L 817	v. — Oberst 927
— — R 410 — 442 — 1033	Woelfl, M 345 — 529 — 564	Wohlstadt, DL 347	Wolffentetter, M 788
— — DL 127 — 409 — 421 — 449	Wölle, L 332 — 445	Wohlstat, Oberstlt 311	Wolfermann, L 184
— — L 121 — 129 — 396 — 409 — 449	v. Wöllschaf, Oberst 997	Wohlthat, DL 490 — 594	v. Wolfersdorff, Oberstlt 891
— — Normann, M 1024	Grhr. v. Woellwarth- Lauterburg, Oberstlt 959 — 960	Wohnlich, S 844	— — M 48 — — S 891 — — L 904
Wizemann, L 972	— — — — M 730 — 984 — — — — S 999 — — — — R 984	Woide, WL 93 — S 251	Wolferseder, L 813
Wnuß, DStB 393	— — — — DL 1086	Woiged, DL 240	Wolff, WL 86 — 695 — WM 701
Woas, Oberstlt 1019	Wöllswarth, WM 961 — S 1039	v. Woikowsky-Wiebau, Oberstlt 718 u. N. — — — — S 476 — 503 — — — — DL 476 — — — — L 443	— Oberst 175 — 315 — — 482 — 562 — 708 — 708
v. Wobeser, Oberstlt 371	Grhr. v. — Lauterburg, Oberstlt 718	v. Woisky, Oberstlt 642 — — S 133 — — L 129	— Oberstlt 537 — 718 — 1019 — — M 154 — 157 — 483 — 500 — 502 — 503 — 524 — 564 — 689 — 730 — 977 — 999 — 1025 — 1025 — 1025 — — S 316 — 330 — 355 — 361 — 362 — 600 u. N. — 738 — 738 — 896 — 990 — 1031 — 1031 — — R 415 — 425
— — S 600	Wölltge, Oberstlt 233	Woitte, WM 639	— — DL 176 — 211 — 303 — 362 — 454 — 576 — 576 — 590 — 743 — 794 — 896 — 930 — 970 — 1012 — — L 130 — 140 — 165 — 166 — 172 — 181 — 186 — 188 — 194 — 205 — 221 — 222 — 223 — 230 — 280 — 297 — 316 — 340 — 357 — 362 — 354 — 354 — 464 — 495 — 513 — 517 — 545 — 552 — 650 — 794 — 814 — 892
— — Warnstcht, S 224	Woempner, DStM 953	Woitze, L 604	
Wobring, WM 141	Woerlein, L 419	Woitshach, B 109	
Wodjinger, M 813 — DL 837 — L 791	Wörlein, Oberstlt 860 u. N.	Woltnn, DL 594	
Wode, DL 204	Woerler, S 818	Wolter, DL 167	
Wobarg, S 924 — DL 187 — 924	Wörmler, DL 939	Woltag, L 254	
Wobarz, Oberstlt 360	Woerner, M 1025 — L 607 — 987	Wolbe, S 971	
Wobiska, DL 295	Wörner, S 813 — B 830 — 833	Wolbed v. Arneburg, M 730 — — — — S 1031 — — — — L 112	
Wobrig, M 492	Wörrle, L 973	Wolbering, M 741	
Wobtke, DL 111	Wörrle, L 973	Woldt, DL 154	
Wobtke, L 589	Wörrtmüller, L 815	Wolf, WM 443 u. N. — Oberst 784 — Oberstlt 448 — 910 — 933 — — M 297 — 366 — 835 — 835 — 952 — 966 — 1025 — — S 196 — 839 — 934 — 985 — — R 825 — 921 — — DL 259 — 339 — 374 — 380 — 838 — 898 — 919 — — L 157 — 189 — 259 — 268 — 293 — 313 — 314 — 322 — 352 — 380 —	
v. — WM 4 — — M 281	Woesch, M 813	Wolfe, WM 443 u. N. — Oberst 784 — Oberstlt 448 — 910 — 933 — — M 297 — 366 — 835 — 835 — 952 — 966 — 1025 — — S 196 — 839 — 934 — 985 — — R 825 — 921 — — DL 259 — 339 — 374 — 380 — 838 — 898 — 919 — — L 157 — 189 — 259 — 268 — 293 — 313 — 314 — 322 — 352 — 380 —	
Wöcherle, L 786	Wöschler, DL 836	Wolfe, Oberstlt 1019 u. N.	
Wödel, DL 813	Wöschmann, L 245	Wöschmann, L 245	
v. Wöelke, WL 695 — — Oberst 708 — — Oberstlt 258 — — S 125 — — L 116 — 246 — 279 — 280 — 402 — 436 — 444 — 449 — 449	Wöschner, L 292	Wöschner, L 292	
Wöhler, M 260 — — S 588 — — R 357 — — L 238 — 518 — 745 — — WM 640	Wöge, S 511 — — L 512	Woggon, DStB 174	
Wöhlermann, L 520	Woggen, S 638	Wogkittel, S 638	
Wöhlke, DL 229 — — L 195	Wogram, BZM 652	Wohlenberg, StB 532 — 596	
Wöhlmann, L 246	Wohlenberg, StB 532 — 596	Wohler, DL 135	
Wöhling, Mr. Ger. Rat 63	Wohler, DL 135	Wohler, DL 135	
Woelfel, DL 443 — — L 370 — 371	Wohler, M 182 — 285 — 611 — 1009	Wohler, M 182 — 285 — 611 — 1009	
	Wohlfahrt, M 586 — — DL 157 — 307	Wohlfahrt, M 586 — — DL 157 — 307	

Wolff, DL bZM 661	Gr. Wolffsteel v. Reichenberg, GL 770	Wolter, J 516	Woltschelowsky, L 311
— JL 657	— — — — — Oberstlt 417	Wolters, Oberstlt 718	Woyt, M bZM 652
— GM 746	— — — — — M 818	— M 252	Wampelmeyer, S 339
— DGM 387 — 1012	Wolffgramm, S 1031	— S 973 u. N.	Gr. Wrangel, DL 266
— EtM 68 — 133 — 521	Wolffhagen, L 226	— DL 590	— L 386
— EtB 484	Wolffhard, DL 796	— L 341	Frhr. v. — GM 16
— Heresanwalt 43	Wolframsdorff, DL 335	Woltersdorf, Oberstlt 43	— — — — — Oberstlt 85
— EtB 411	Wolfram, L 581	Woltmann, M 973	— — — — — M 730
— DJ 464	Wolfrum, L 812	Wolz, L 790 — 796 — 970	— — — — — S 372
— J 111 — 155	Wolffschlag, M 565	Frhr. v. Wolzogen u. Reuhaus, M 515	— — — — — DL 108 — 373
— PrM 673 — 674	Frhr. v. Wolffsteel, DL 837	— — — — — DL 278	— — — — — L 114 — 755
— WJ 677	Wolffstein, L 530	Wonneberg, M 730	Bar. Wrangel, S 359
— v. Gubenberg, DL 236	Wolffenhauer, Oberstlt 718	Wonneberger, DL bZM 661	— L 114 — 114 — 275
— — — — — L 198	— S 525	Wons, L 234	Wrede, S 371
— — — — — Ringer, Oberstlt 683	Wolffwitz, EtM 590	— M bZM 662	— R 441 — 457 — 1000
— — — — — Schutter, M 330	Woll, L 192	Wopperer, GM 1038	— DL 477 — 495
— — — — — 730	Wollaih, Oberstlt 985	Worbs, GM 149 u. N.	— L 419 — 460 — 502
v. — GL 225	Wollenberg, L 203	— Int. Rat 68	— 545 — 751
— — — — — GM 50	Wollenhaupt, S 1031	Worbelt, Oberstlt 213	Frhr. v. — M 952
— — — — — Oberst 708	— DL 338	Worff, S 912	— — — — — S 446 — 895
— — — — — Oberstlt 207	— L 189	v. Worzisch, GL 49	— — — — — DL 435
— — — — — M 373 — 952	Woller, DL 201	— — — — — DL 534	— — — — — L 433
— — — — — S 230	Wollermann, M 181	— — — — — Wirkl. Geh. Kr. Rat 60	von Wrede, Fürst Karl, L 820
— — — — — DL 276 — 443 — 512	— S 34	Worm, S 332 — 541	— — — — — Prinz Edmund, R 397
— — — — — L 595	— DM 200	— L 214 — 610	v. Wright, GL 271
Frhr. — — — — — L 113 — 449	Wollert, Wirkl. Geh. Kr. Rat 6	Wornath, J 125	— — — — — Oberstlt 5
— — — — — v. Gubenberg, M 481	Wollfen, DL 262	Wortelmann, L 1009	v. Wisberg, GM 3
— — — — — — — — — — — DL 384	Wollgast, S bZM 663	Wortmann, Oberstlt 626	— — — — — M 687
— — — — — — — — — — — Metternich, M 434	Wollinsh, L 977	— — — — — L 306	— — — — — L 468
Gr. — — — — — M 172 — 403	Wollmann, M 567	Worzer, Fw DL 855	Wrobel, S 738
— — — — — — — — — — — R 1033	— S 566	Worzewski, Oberstlt 649	— DL 535
— — — — — — — — — — — DL 433 — 434	— L 195	Wosch, S 157	— EtM 488
— — — — — — — — — — — R 1033	Wollmar, M 276	— — — — — S 679	v. Wrochem, GL 695 — 696
Frhr. v. — — — — — gen. — DL 434	Wollschlaeger, S 325	— — — — — WJ 679	— — — — — GM 699
— — — — — — — — — — — L 431	Wollschläger, S 1031	Woschke, J 321	— — — — — M 21 — 450
— — — — — v. u. zu Tobenwardt, R 1033	Wollseffen, M 610 u. N. — 730	Wossibio, Oberstlt 321	— — — — — DL 1036
v. Wolffersdorf, Oberstlt 718	Wollweber, L 200	— — — — — M 688	— — — — — Gellhorn, GM 701
— — — — — L 911	Wolpert, S 795	— — — — — L 349	Wronka, L 325
v. Wolffersdorff, M 574 u. N. — 952	— — — — — L 796	Wottrich, Oberstlt 196	— — — — — DL 488
— — — — — DL 113 — 254 — 589 — 896	— — — — — Div. Pfr. 83	— — — — — R 408	Wronski, M 612
— — — — — L 574 u. N. — 918	Wospmann, Oberstlt 235	— — — — — DL 462	Wrubel, Wirkl. Geh. Kr. Rat 3
Wolffgramm, S 514	Wolstag, GM 468	Wougl, S 934	v. Wrzyz-Nekowski, DL 195
Wolffhügel, M 351	— — — — — DL 430	Woh, L 209	Wrzobel, Oberst 616
— — — — — Ob. Kr. Ger. Rat 773	Wolter, Oberstlt 718 — 979	v. Wohdt, S 906	— — — — — Oberstlt 6
v. Wolfradt, DL 182	— — — — — M 555	v. Wohyna, GL 55	— — — — — M 613
Wolffram, S 571	— — — — — S 579	— — — — — Oberstlt 718	— — — — — S 1031
v. Wolfframsborff, DL 273	— — — — — DL 195 — 558 — 925	— — — — — M 287 — 691	— — — — — Kr. Ger. Rat 48
	— — — — — L 132 — 310 — 328 — 796	— — — — — DL 423	Ritter v. Bucher, Oberstlt 851
	— — — — — FwM 944	— — — — — L 424	Bude, DL 332
	— — — — — DJ 405	v. Wohrsch, Gen. Feldm 109	Budise, WJ 680
		— — — — — DL 108 — 431	Bübben, L 217
		v. Wohsch, L 220	Wierst, DL 568
		Woytisch, M 185	
		Woyth, PrM 672	

- Wühle, Fw 659  
 v. Wühlsch, M 432  
 — R 432 — 432  
 — L 432  
 Wührer, L 816  
 v. Wüdnik, DL 275 —  
 373  
 — L 366  
 Wülfert, S 833  
 Wülfing, Oberst 365  
 — Oberst 218  
 — M 470  
 — R 741  
 — L 582  
 — von Ditten, Kap. 3 S  
 95  
 Wüllenweber, L 608  
 — StM 627  
 Wündisch, L 285 — 286  
 — 314 — 315  
 Wünn, L 240  
 — DStM 1012  
 Wünnenberg, M 216  
 — S 217  
 — L 192  
 Wünnig, L 918 — 920  
 Wünsch, Oberst 510  
 — DStB 500 — 748  
 Wünsche, Oberst 258  
 — M 510  
 — L 898  
 Würdinger, Oberst 859  
 — DM 772  
 Wuersel, S 654  
 Würffel, L 804  
 Ritter v. — L 810  
 Würfer, DL 899  
 Würfert, L 788 — 1007  
 Würmeling, Oberst  
 687 u. R.  
 Würth, S 794  
 — DL 314  
 — v. Würthenau, M  
 323  
 — — DM 439  
 von Württemberg,  
 König Wilhelm II.  
 Majestät 395, 787 u.  
 897  
 — des Königs Maje-  
 stät 971, 982, 983  
 u. 985  
 — Königin Majestät  
 983  
 — Herzog Albrecht  
 R. S., Genfeldm  
 28, 789 u. 898  
 — Herzog Philipp  
 R. S., GenOberst  
 983  
 von Württemberg,  
 Herzog Robert W.  
 S., GL 961  
 — Herzog Ulrich R. S.,  
 WM 983  
 — Herzog Philipp  
 Albrecht R. S., M  
 982  
 — Herzog Carl  
 Alexander R. S., S  
 968  
 — Herzog Albrecht  
 Eugen R. S., S 964  
 Würtz, Oberst 4 — 327  
 — DL 239 — 612  
 Frhr. v. Würzburg,  
 Oberst 770  
 Würz, Oberst 581  
 — S 980  
 Wüschner, D 3 495  
 Wüßl, M 553  
 — S 327  
 — L 206 — 790 — 793  
 — 803  
 — S 176  
 Wüstefeld, M 605  
 Wüstefeldt, S 738  
 Wüstemann, DL 344  
 v. — L 525  
 Wüstenberg, StB 440  
 Wüstenbörfel, L 239  
 Wüstenfeld, M 457  
 Wüstenhagen, L 550  
 Wüstenhöfer, L 544  
 Wüsthoff, S 268  
 Wüstner, DL 811  
 — L 264 — 910  
 Wüterich, DL 980  
 Wuggäher, S 832  
 Wulle di Wille, Oberst  
 457  
 Wulf, S 528  
 — R 426  
 — DL 254  
 — S DL 655  
 Wulff, M 192 — 340  
 — 483 — 507  
 — S 159 — 217  
 — R 604  
 — DL 544  
 — L 205 — 211  
 — D 3 286  
 Wulffen, DL 928  
 v. — Oberst 178  
 — — Oberst 690  
 — — M 48 — 405  
 — — S 288 — 1031  
 — — R 119 u. R  
 — — L 920  
 Wulf, L 309  
 Wullekopf, L 255  
 Wulst, M b 3 M 659  
 Wulz, Oberst 718  
 — S 550 — 971  
 — DL 987  
 Wulzinger, L 788  
 Wunder, M 948  
 — L 811  
 Wunderlich, Oberst  
 212  
 — S 533 — 738  
 — R 921  
 — DL 268 — 344 —  
 533 — 549 — 578  
 — 1006  
 — L 326 — 558 — 905  
 — StM 307  
 — Rechn. Rat 208  
 v. — Wirfl. Geh. Kr. Rat  
 958  
 Wunderwald, S 539  
 Wundorff, DL 975  
 v. Wundt, GL 996 —  
 996  
 Wunram, DL 587  
 Wunsch, Oberst 494  
 — DL 611  
 v. — Oberst 283 — 708  
 — — Oberst 718  
 — — L 277  
 Wunzler, S 836  
 Wuppermann, S 520  
 Wurll, S 156  
 Wurn, DL 986  
 — L 812  
 Ritter v. — M 815  
 v. Wurm, GL 63 —  
 83 — 173  
 — — Oberst 95 — 388  
 — — M 464  
 — — S 738 — 952  
 — — L 111 — 177 —  
 278 — 278 — 278  
 — 279  
 Wurster, DL 973  
 — L 965  
 Wurthmann, L 349  
 Wurzbacher, GL 551  
 — L 534  
 Wurzer, Oberst 871  
 v. Wussow, WM 43 —  
 682  
 — — M 189 — 490  
 — — S 178 — 206  
 — — R 421  
 — — DL 145  
 — — L 116 — 241 —  
 307 — 333 — 409  
 — 516  
 Wustrau, S 229  
 Wusing, L 905  
 Wuth, S 318 — 896  
 Wuthe, WM 645  
 — M 502 — 509  
 v. Wuthenan, Oberst  
 947  
 — — M 239 — 406  
 — — S 127  
 — — R 418 — 455 —  
 919  
 — — L 453 — 922  
 Gr. — — Hohenthurm,  
 WM 922  
 Wuthenow, R 448  
 Wuthmann, Oberst 708  
 — DL 501  
 — L 116 — 430  
 Wutsdorff, Geh. Ob.  
 Raurat 6  
 Wuttig, M 514  
 Wuttig, S 894  
 — L 312  
 Wuttke, L 159 — 354  
 van Wyck, M 423  
 v. Wyczlinski, D 3 214  
 Wzganski, S 478  
 de Wzsl, S 239 — 239  
 — — L 584  
 Wznenen, GL 695  
 — L 421  
 v. Wzszedl, GL 696  
 — — M 730  
 — — S 536  
 — — R 463  
 Wyszomirski, M 476

## X.

- Xylander, StM 892  
 Ritter v. — Ob 3 772  
 — — — Oberst 768  
 — — — Oberst 443  
 — — — M 822 — 849 —  
 864  
 — — — S 781 — 783  
 — — — DL 125 — 432  
 — — — L 784

## η.

- Yblagger, L 843  
 Yefin, Intendant 960

Gr. Nord v. Wartenburg, Oberst 48  
 --- M 408  
 - York - - - L 400  
 Gr. v. Prsch-Bienzenau, R 424 - 424  
 Gr. v. Pfenburg-Pfilsippseich, DL 818  
 zu Pfenburg und Büdingen, Fürst Wolfgang, S 23  
 --- Prinz Alfred, Oberst 22  
 --- Prinz Diether, M 122  
 --- Wächteröbad, Erbprinz Ferdinand Maximilian, R 392  
 v. Pfelstein, S 146

3.

Zaabel, S 1031  
 Zabel, S 157 - 357  
 --- L 272  
 --- M bZM 652  
 --- WM 516  
 v. Zabienksi, S 179  
 --- 313  
 --- DL 743  
 Zabda, DStM 747  
 v. Zaborowksi, GL 633  
 --- R 405  
 v. Zabuensig, L 786  
 --- Wirk. Geh. R. Rat 858  
 Zach, WM 869  
 Zachariae, Oberst 304  
 --- 616  
 --- M 351 - 506  
 --- S 133  
 --- DL 989  
 --- v. Zingenthal, Oberst 343  
 Zacharias, BM 749  
 --- Langhans, DL 453  
 --- L 454  
 Zachariat, DStM 106  
 Zacher, Oberst M.  
 --- M 155  
 --- Z 914  
 Zacherl, L 841  
 --- Int. Rat 775  
 Zachow, S bZM 660  
 Zade, S 539  
 --- DL 487  
 Zabbach, DL 1036  
 Zadow, L 135

Zäch, WM 766  
 Zaehle, M 348  
 --- S 1031  
 Zaepernid, M 516  
 Zaeske, M 621  
 --- L 602  
 Zahler, DL 799 - 803  
 --- Ob. R. Ger. Rat 777  
 Zahler, GLD 680  
 Zahn, M 290  
 --- S 240 - 290 - 978  
 --- L 180 - 259 - 813  
 --- DStM 302  
 --- Wirk. Geh. R. Rat 71  
 --- Int. Rat 72  
 --- R. Ger. Rat 774  
 --- DZ 302  
 v. Zaluski, S 690  
 --- 1081  
 v. Zamory, S 140 - 181 - 185  
 --- DL 743  
 Zander, Oberst 242  
 --- M 262  
 --- S 330  
 --- L 180 - 181 - 205  
 --- 303 - 934  
 --- Z 476  
 v. Zander, Oberst 285  
 --- L 116 u. R. - 116 u. R.  
 --- GLM 500  
 Zanders, L 469  
 --- FbDL 663  
 Zangemeister, Oberst 718 u. R.  
 v. Zangen, M 519  
 --- S 345  
 --- DL 299  
 --- L 296  
 Zangerle, StM 816  
 Zanke, GL 224  
 Zanner, DL 312  
 v. Zansen gen. v. der Osten, Oberst 1019  
 Zanksen, L 364  
 v. Zanthier, Oberst 442 - 881  
 --- M 1025  
 --- S 1031  
 --- R 468  
 --- DL 272 - 323 - 323 - 423 - 1036  
 --- L 470  
 Zantner, R 848  
 Zaps, M 481  
 --- S 500  
 --- DStM 787

Zapfe, S 575  
 Zapp, DL 407  
 --- L 407  
 --- BM 855  
 Zappe, StM 495  
 Zarembo, DL 743  
 Zarnack, M 572  
 Zarnke, DL 906  
 Zarnko, DL 526  
 Zarnke, S 1031  
 Zartmann, Oberst 507  
 Zartow, S 1031  
 v. - Geb. 96 u. R.  
 --- Oberst 708  
 --- Oberst 266 - 469  
 --- M 149 - 730 - 1025  
 --- S 468 - 738  
 --- R 411 - 741  
 --- DL 304  
 --- L 402 - 434 - 470  
 --- gen. v. Küffow, S 738  
 Zaubiger, L 241  
 Zaubzer, S 798  
 Zauke, Z 202  
 Zausch, DL 569  
 Zauwaba, S 183  
 v. Zauwabsky, S 186 - 738  
 --- DL 119 - 145  
 --- L 745  
 Zawiżewski, Z 331  
 Zbralek, L 206  
 Zech, M 200  
 --- S 177 - 195 - 226  
 --- 527 - 975  
 --- DL 633  
 --- L 169 - 263 - 555 - 753  
 --- M bZM 653  
 --- Z 538  
 Zitter u. Ebler v. - M 599  
 Gr. - sonst v. Zerkersroda gen., Oberst 393  
 --- auf Neuhofen, GL 868  
 --- WM 830  
 --- R 824  
 --- L 831  
 Zechlin, WM 102 - 154  
 --- Oberst 305  
 --- M 1025  
 --- DL 582  
 --- L 224 - 754  
 --- StM 256  
 --- Int. Messf. 74

v. Zebbelmann, M 326  
 --- L 637  
 --- Int. Rat 83  
 Zebbiez, M 500  
 Zebelius, L 234  
 Zebelt, M 523  
 --- DStM 335  
 Zeben, L 186  
 Zebler, M 499  
 --- S 503  
 --- DStM 411 - 747  
 --- Int. Messf. 54  
 v. Zedlich, M 117  
 --- S 286  
 --- L 118 - 915  
 Zehr. - u. Leipe, M 730  
 --- L 450  
 --- Kenfkirch, WM 61  
 --- Oberst 683  
 --- 708 - 708  
 --- M 690  
 --- S 373 - 583  
 --- DL 467 - 743  
 --- L 145 - 372  
 --- 411 - 411  
 Gr. - - - Trübschler, M 730  
 --- S 1031  
 --- L 411 - 460  
 Zehr. v. Zebtow, L 394  
 Zeglien, L 417  
 Zeh, DL 341 - 343  
 Zehc, L 426 - 753  
 --- DL 496  
 Zeheter, StM 840  
 Zehle, L 596  
 Zehler, S 833  
 Zehlide, Oberst 94  
 Zehme, DL 566  
 v. Zehmen, WM 242  
 --- M 952  
 --- R 918 - 920 - 952  
 Zehn, ZS 654  
 am Zehnhoff, L 534  
 Zehnpfenning, DL 544  
 Zehnpfenning, S 344  
 Zehnter, L 192  
 --- GLM 811  
 Zehr, Oberst 54  
 Zehrman, S 332  
 Zehler, Oberst 685  
 --- S 346 - 353 - 556 - 890  
 --- DL 310  
 --- L 211 - 575  
 Zelger, Reg. Rat 994

- Zeihe, Oberstlt 232 —  
 359  
 — M 180  
 Zeileis, M 810  
 — L 840  
 Zeiler, ZS 855  
 — ZDL 655  
 Zeiller, GDB 823 u. N.  
 Zeiser, S 783  
 — Wirkl. Geh. Baurat  
 772  
 Zeising, Baurat 675  
 Zeiss, L 173  
 Zeiß, Oberst 870  
 — R 551  
 — DL 799  
 Zeißig, S 568  
 — L 497  
 Zeißler, StM 501  
 Zeißner, L 228  
 Zeißler, S 839  
 — L 790  
 Zeißmann, L 813  
 Zeiß, Oberstlt 13 — 90  
 — S 333  
 — R 823  
 — L 169  
 — GDB 475  
 — Rechn. Rat 672  
 Zeißler, DL 242  
 Zeiß, L 153  
 v. Zeiswäsi, L 359  
 u. N.  
 — Hadebeck, L 110  
 Zeiß, L 319 — 418  
 Zeißle, GDB 746  
 Zeißler, GM 968  
 — L 793 — 965  
 Zeißmann, S 275  
 — L 275  
 — Z 489  
 Zeißweger, L 986  
 Zeißler, L 555  
 Zeißmann, M 981  
 Zeißner, Z 805 — 840  
 Zeißsch, GDB 451  
 Zeißle, GDB 256  
 Zeißsch, M 817  
 — L 299  
 Zeißle, Kr. Ger. Rat 37  
 Zeißetti, S 836  
 — DL 835  
 — GM 827  
 v. Zeißgen, S 345  
 Zeißgerle, L 974  
 Zeißel, ZM 853  
 Zeißler, Oberst 801  
 — Oberstlt 528 — 940  
 — M 932  
 — DL 743  
 Zeißler, L 209 — 898  
 — 901  
 u. — GM 949  
 — DL 890  
 — L 892  
 Zeißler, Oberst 1017  
 Zeiß, Oberst 808  
 Zeißgraf, M 856  
 — DL 179  
 Zeißhofer, Ob. Int.  
 Rat 74  
 Zeißhöft, L 487  
 Zeiß, M 730  
 v. Zeißlin, Oberst 183  
 — M 112 — 177  
 v. Zeißlin, Oberstlt  
 964  
 — M 974  
 Gr. — GbM 957  
 — R 1000  
 v. Zeißoni di Spojetti,  
 M 39 — 201 — 414  
 — 476  
 — — — S 207  
 Zeißst, L 354  
 Zeißlet, DL 256  
 Zeißndt, L 201 — 201  
 Zeißner, GDB 665  
 Zeißnial, M 541  
 v. Zeißnidi, S 373  
 v. Zeißsen, S 265  
 Zeiß, ZM 653  
 Zeißuh, StZ 375  
 Zeißwid, L 803  
 v. Zeißchau, GM 893  
 — — Oberst 456 — 883  
 — — Oberstlt 886 — 891  
 — — S 629  
 — — R 920  
 — — DL 917  
 Zeißmar, M 540  
 von Zeißka, Oberstlt 388  
 — — DL 262  
 Zeißking, Int. Rat 79  
 Zeißelmeyer, M 599  
 — DL 743  
 Zeißler, M 794  
 Zeißsch, S 155  
 Zeißsche, L 586 — 929  
 Zeißsch, Min. Untmann  
 513  
 Zeißner, DL 898  
 — GDB 517  
 Zeißner, DL 282  
 — L 926 — 929  
 — DJ 927  
 v. — R 411  
 Zeißschner, L 203  
 Zeiß, DL 490  
 Zeißing, Oberstlt 1019  
 Zeiß, Oberstlt 795  
 — M 775  
 — S 23 — 845  
 — Geh. Ob. Baurat 6  
 v. Zeißschwib, Oberst  
 950  
 — — Oberstlt 902  
 Zeißulle, DL 203  
 v. Zeißnidi, DL 476  
 — — GM 15  
 — — Oberst 1017  
 — — DL 480  
 — — L 138  
 v. Zeißnitski, Oberst 358  
 — — M 115  
 — — L 245  
 Zeiß, GDB 636  
 Zeißner, S 530  
 Zeiß, L 253  
 Zeißendrath, M 268  
 Zeißgraf, L 301  
 Zeißhardt, Oberstlt 221  
 Zeißler, DL 613  
 Zeißmantel, S 1031  
 Zeißwolff, M 964  
 — S 973  
 Zeißle, L 581  
 Zeißbert, GDB 293  
 Zeiß, DJ 613  
 Zeißrich, GM 151  
 — S 350  
 Zeißler, L 474  
 Zeißel, GM 745 u. N.  
 Zeißeloth, L 211  
 Zeißenbein, M 607  
 Zeißerländer, M 579  
 Zeißenped, DL 927  
 Zeißert, M 539  
 — L 753  
 — DJ 495  
 v. Zeißeser, DL 892  
 — — L 914  
 — — Geh. Kr. Rat 883  
 Grhr. — — DL 147  
 — — GM 964  
 — — — Oberst 995  
 — — — S 110 — 345 —  
 964  
 — — — R 421  
 — — — L 555  
 Zeißler, GM 645 u. N.  
 — — Oberst 324 — 995  
 — — Oberstlt 974  
 — — M 240 — 447 — 596  
 — — 971  
 — — S 318 — 503 — 543  
 — — 516 — 546 —  
 553 — 557 — 803  
 — — 843  
 — — R 464  
 Zeißler, DL 553 —  
 799 — 808 — 827  
 — — 975 — 978  
 — — L 195 — 238 — 267  
 — — 277 — 379 — 547  
 — — 578 — 790 — 842  
 — — 843 — 844 — 932  
 — — Ob. Int. Rat 29  
 — — Rechn. Rat 861  
 — — Reg. DJ 844  
 — — StZ 196  
 — — gen. Stege, S 274  
 — — — — DL 267  
 v. — — Oberstlt 113  
 — — M 848  
 — — S 114  
 — — u. Klipphausen,  
 Oberstlt 278  
 — — — — R 457  
 — — — — DL 1036  
 Grhr. — — — — M 920  
 Zeißwalner, DL 838  
 Zeißner, DL 217  
 v. — — Oberst 17  
 — — M 499  
 Zeiß, S 894  
 Zeißle, DL 333  
 Zeißen, L 296  
 Zeißle, M 312  
 Zeißm, Oberstlt 718  
 — — M 210  
 — — S 1014  
 — — L 198  
 Zeißow, L 523  
 Zeißaskowstky, L 373  
 v. Zeißaskowstki, L 178  
 Zeißle, L 137 u. N.  
 — — GM 525  
 Zeißfelder, Oberst 1017  
 Zeißle, Oberstlt 1019  
 — — M 555  
 — — S 925  
 — — L 753  
 — — Kr. Ger. Rat 45  
 — — DJ 503  
 Zeißmann, S 542  
 — — DL 209  
 — — GM 83  
 — — DL 510  
 — — PrM 672  
 Zeißninski, M bZM 659  
 Zeißner, DL 697  
 — — M 475  
 — — S 738  
 — — DL 334 — 567  
 — — L 332 — 605  
 — — GM 513  
 — — Geh. Kr. Ger. Rat 51  
 Zeißsen, Oberst 17  
 — — Oberstlt 718

- Ziemssen, § 291  
 — L 147  
 — DStM 665
- Ziemßen, Oberst 708  
 — M 730  
 — DL 207  
 — L 318 — 388
- Zieple, StZ 534
- Zierach, § 146  
 — Geh.Konfist.Rat 60
- Zierenberg, § 219
- Zierholz, § 356
- Zierl, M 800
- Ziermann, § 353
- Ziernberg, L 173
- Zierold, GL 696  
 — WM 427  
 — Oberst 180  
 — § 177  
 — L 428 — 928
- Zierisch, L 188
- Ziervogel, DL 167
- Ziese, StZ 595
- Zieseniß, DZ 253
- Ziesler, L 146
- Zietarski, Div.Fr. 71  
 v. Zieten, WM 69 — 440  
 — Oberst 708
- Zietzen, GL 559  
 — § 172
- Zietlow, GL 50  
 — § 536  
 — DL 485
- Zieb, L 592
- Ziehschmann, M 730
- Zichter, DL 812 — 822
- Zill, L 816  
 — Rechn.Rat 862
- Ziller, M 916  
 — § 899  
 — Reg.Wm. 945
- Zilles, L 212
- Zilleßen, L 347 — 347  
 — 347
- Zillger, § 303  
 — DL bZM 664  
 — FbM 661
- Zillmann, GL 697
- Zillmer, DStM 250  
 — StM 149
- Zimmer, WM 134  
 — Oberst 327  
 — Oberstlt 718 — 1019  
 — M 168 — 268 — 555  
 — § 215 — 383 — 550  
 — 966  
 — L 230 — 312 — 352  
 — 353 — 356 — 548  
 — 576 — 752 — 809  
 — 907 — 966
- Zimmer, DStM 292  
 — StZ 748  
 — Geh.Mr.Rat 886  
 — Vorhaus, M 167
- Zimmerer, § 852  
 — FwDL 855
- Zimmerle, Oberstlt 987  
 — M 987
- Zimmerleut, L 752
- Zimmermann, WM 197  
 — 1015  
 — Oberst 175 — 810  
 — 855 — 969  
 — Oberstlt 947 — 951  
 — M 180 — 279 — 311  
 — 323 — 417 — 543  
 — 567 — 608 — 812  
 — § 154 — 190 — 214  
 — 220 — 248 — 310  
 — 738 — 791 — 811  
 — 908  
 — M 450  
 — DL 182 — 187 —  
 244 — 294 — 308  
 — 347 — 348 — 155  
 — 549 — 551 — 579  
 — 610 — 806 — 893  
 — 905 — 911 — 935  
 — 1009  
 — L 199 — 227 — 245  
 — 295 — 300 — 319  
 — 336 — 352 — 357  
 — 373 — 547 — 588  
 — 754 — 794 — 908  
 — 909 — 926 —  
 1009  
 — M bZM 654  
 — § bZM 654 — 660  
 — 663  
 — DStZ 848  
 — Int.Rat 42  
 — Kr.Ver.Rat 82  
 — Baurat 675  
 — StZ 585  
 v. — WM 270 — 699  
 — Oberstlt 718 —  
 1019  
 — M 118 — 249 —  
 370 — 480 — 730  
 — M 918  
 — DL 497 — 1036  
 — L 430 — 444 — 918
- Zimmerstieb, L 258
- Zimpel, M 151  
 — § 1031
- Zimpelmann, WM 868
- Zins, DZ 409
- Zinse, WM 884  
 — L 457
- Zinzel, M 1025
- Zindel, L 987
- Zindler, L 134
- Zindt, L 610
- Zingel, L 536
- Zingeler, L 192
- v. Zingler, WbZ 142  
 — Oberstlt 398  
 — § 359
- Zingsem, § 1031
- Zink, L 204
- Zinke, L 153  
 — ZM 749
- Zinkeisen, DZ 309
- Zinken, M 504  
 — § 544
- Zinkhan, M 106
- Zinn, DL 376  
 — L 269
- Zinnemann, DL 228  
 — L 227
- v. Zinnow, M 730
- Zinzer, L 298
- Zipsel, § 893  
 — DL 893
- Zipp, DL 173  
 — L 232
- Zippel, L 281  
 — GLM 497
- Zippelius, M 778
- Zipper, GL 697  
 — Oberstlt 580 u. N.  
 — § 150 — 568
- Zipperer, L 819 — 843
- Zipplichs, § 578
- Zipse, § 313  
 — L 289
- Zipterlein, StZ 583
- Zircher, § 966
- Zirkelbach, § 833
- Zirker, Rechn.Rat 861
- Zirn, DL 980
- Zirngibl, Oberst 870  
 — Oberstlt 799
- Zirzow, § 242 — 242
- Zib, DZ 369
- Zitelmann, M 187
- Zitsher, M 976
- Zittel, Oberstlt 644 — 718
- Zitvogel, Div.Fr. 82
- v. Zibewiß, GL 693  
 — Oberst 9 — 133 —  
 196  
 — Oberstlt 117 — 445  
 u. N. — 467 — 687  
 — 718  
 — M 144 — 643 — 730  
 — 730  
 — § 135  
 — M 397 — 401 —  
 410 — 741 — 1033
- v. Zibewiß, DL 112 —  
 130 — 142 — 196  
 — 260 — 432 —  
 449 — 455  
 — L 124 — 125 —  
 271 — 399 — 429  
 — 432 — 450
- Zigte, DStM 303
- Ziglaß, DL 463
- Zigler, L 315
- Zihmann, L 811  
 — Div.Fr. 886
- Zig, § 545  
 — RStZ 777
- v. Zuaniedi, § 507
- Zniwicz, DStZ 532
- Zobel, Oberst 789  
 — L 837 — 966  
 — § bZM 855  
 v. — L 891
- Zrfr. — zu Giebel-  
 stadt, M 444
- v. Zobeltsh, M 31 —  
 115  
 — M 397
- Zoch, § 323 — 361  
 — L 323 — 540
- Zoeger, StZ 432
- Zoeller, WM 683  
 — M 220
- Zöllner, Oberst 870  
 — M bZM 658
- Zoellner, Oberst 870  
 — M 216  
 — L 555 — 753  
 — StM 784
- Zitter v. — GL 768
- Zöllner, § 846  
 — L 817  
 — DStM 300  
 — DStZ 434
- Zöpprich, M 979
- Zoerner, M 366
- Zoernsch, § 1031
- Zöll, DL 797
- Zoglweil, StZ 438
- Zollentopf, M 933  
 — DL 129  
 — L 325 — 499  
 — DStM 549
- Zoller, DL 613
- Zollern, Oberst 227
- Zollfrank, M 390
- v. Zollhofer-Altenkin-  
 gen, Oberstlt 718  
 — L 394
- Zollmann, DL 841
- Zollna, L 226
- Zorer, § 602 — 991  
 — DL 634

- Borer, L 972  
 Born, M 518 — 838  
 — S 785  
 — Nr. Ger. Rat 74  
 — UZ 681  
 Bornemann, L 578  
 Böttmann, UZ 867  
 — DL 843  
 — M bZM 659  
 Bitter v. — M 783  
 Bropf, S 532  
 Bschau, DZ 894  
 Bschauich, M 614  
 Bcheile, L 570  
 Bcheufchler, DL 199  
 Bchlebrich, Oberstlt 897  
 Bchlegner, FwS 944  
 Bchieschang, S 149  
 Bchiesche, S 1031  
 Bchille, UZ 947  
 Bchimmer, L 222 —  
 585  
 Bchirnt, L 163  
 Bchoch, DL 804  
 Bchod, S 364  
 v. — DL 355  
 — — L 356  
 — — DStM 283  
 Bchode, DZ 934  
 Bchorich, DL 298  
 v. Bchüfchen, M 296
- Buber, UZM 819  
 Buchholz, L 751  
 Buder, Oberstlt 367  
 — L 458  
 Budermaubel, L 534  
 Buderriebel, L 909  
 Buderz, DL 553  
 Budschwerdt, L 420  
 Bühke, M 132  
 — S 195  
 — DL 199 — 225  
 Bühlsdorf, Oberst  
 1017  
 Bühlsdorff, DL 516  
 — L 222 — 751  
 Bülch, S bZM 655  
 v. Bülow, Oberst 683 —  
 708  
 — — S 123 — 738  
 — — DL 450  
 — — L 177  
 Bündel, DL 583  
 Bürn, Oberst 774  
 — L 161 — 935  
 — DStM 341  
 Bzfall, L 217  
 Bzertort, S 933 — 933  
 — StZ 269 — 427  
 Bzbruch, L 585  
 Bzbusch, DL 333
- Bump, S 927  
 Bumpst, StM 176  
 Bumpy, S 738  
 Bunde, L 637  
 Bunesmer, Oberst 172  
 Bunker, UZM 489  
 — S 654  
 — UZ 24  
 Bupha, Oberstlt 718  
 — S 281  
 Buppe, DL 498  
 Bzborn, M 152  
 Bzbusch, DStM 611  
 Bzchorst, S 348  
 Bznieben, L 286  
 Bzschlag, DL 269 —  
 546  
 Bzschneid, L 285  
 — UZ 679  
 Bztauern, S 551  
 v. Bzwach - Holzhausen,  
 Oberst 950  
 Bzwe, DL 127  
 Bzwanziger, L 352 —  
 977  
 — S bZM 664  
 v. Bzwehl, UZ 692 —  
 867  
 — — Oberst 154 — 1017  
 — — M 828  
 — — S 828
- v. Bzwehl, DL 782 —  
 828 — 833  
 — — L 782 — 828  
 Bzweig, L 332  
 Bzweigert, Int. Rat 54  
 Bzwegauer, M 834  
 Bzweiger, UZ 220  
 — Oberst 708 — 708  
 — R 447  
 — L 257  
 Bzwid, S 798  
 — L 160 — 839  
 Bzwide, DStM 345  
 Bzwidler, L 451  
 Bzwigmeher, L 406  
 Bzwingenberg, M bZM  
 662  
 Bzwingmann, DL 608  
 — DZ 475  
 Bzwirner, L 524  
 Bzwisler, M 966  
 — L 844  
 Bzwisers, DL 353  
 Bzwell, L 328  
 v. Bzchlinsti, Oberstlt  
 718  
 — — M 123 — 204 —  
 1025  
 — — L 132 — 346 —  
 416  
 v. Bzholwig, S 498



## Nachtrag.

## 1. Teil.

	Seite		Seite
<b>A.</b>			
Abrian GM aD	93	Bilau † 2. 5. 26	1038
v. Alber † 13. 2. 26	997	Binder M aD, zul. im RH	991
Albrecht DStM aD, zul. im RH	480	von Bippen † 5. 10. 26	36
Algermissen DL aD, zul. im RH	161	Bischoff DL im RH (10. JN)	365
Alkardt war am 1. 8. 14 Oberstlt	646	Blafelen R aD, zul. im RH	451
d'Alleux statt d'Alleng	302	v. Bloebau † 1. 5. 26	105
Amann GW aD, zul. im RH	640	Frhr. v. Bod † 9. 5. 18	564
Amme DL aD, zul. im RH † 2.6.26	506	v. Bodungen † 24. 3. 26	99
Apfelbaum statt DL aD ist zu		Böckler war am 1. 8. 14 Oberstlt	193
sehen: X. 1914 in Belgien	605	Böhme DL aD	978
Arendt DL aD, zul. im RH	325	Bochmer M aD, zul. im RH	437
Frhr. Krz v. Straußenburg		Böhmer † 17. 7. 25	731
Gen.Oberst aD	340	Böhmer (Helmuth) DL aD, zul.	
Asmus (Leopold) DL aD, zul.		im RH	550
im RH	326	Börsenbergl L aD, zul. im RH	610
Frhr. v. u. zu Aufseß statt nörd-		Boeffler Oberstlt aD, zul. im RH	510
lich zu sehen: südlich Ologard	831	Böwing Oberstlt aD, zul. im RH	16
Aust DL aD, zul. im RH	593	Bosse M aD	237
<b>B.</b>			
v. Baczo † 1925	686	Bothe* (Landgend.) Ausheb.Komm.,	
Bader (Hans) DL aD, zul. im		Oberst aD	—
RH	312	Bottlinger (Geschloßfabrik Sieg-	
Badura DL aD, zul. im RH	226	burg) Technische Institute,	
Barnstedt † 3. 7. 26	517	Oberstlt aD	—
v. Bartenwerffer (Paul) GM aD	12	Boütin (Bez.Kdo Munschan) Rhfs.	
v. Bartenwerffer (Gustav) Oberst aD	12	Rdtr 294	—
Barthe DStM aD, zul. im RH	494	Brachmann DStB aD, zul. im RH	477
Bartmann DL aD, zul. im RH	150	Brandt StM aD (war nicht im	
Bassompierre DL aD, zul. b. d.		RH) † 1925	349
Hfriso	289	Braße JH aD	1036
v. Baumbach (Bez.Kdo Andernach)		Braumüller Oberst aD, zul. im RH	356
ErstB RZR 68	---	Braun † 1. 7. 25	262
Baum GM aD, zul. im RH	419	Braun † 18. 4. 26	720
Beckstein DL aD, zul. im RH	241	Braun X. 10. 10. 14 im Wald von	
Beck M aD, zul. im RH	136	Apremont	810
Beck M bZM aD, zul. im RH	856	v. Braunbehrens † 22. 6. 26	507
Beck StB aD, zul. im RH	422	Braunhofer † 6. 9. 26	790
v. Behr † 25. 3. 26	82	v. Brederlow GM aD, zul. im RH	115
Behrend StM aD	326	Breeße (Paul) DL aD, zul. im RH	575
Behrend † 23. 2. 26	345	Brechm GDB aD, zul. im RH	482
v. Benedendorff u. v. Hindenburg		Breithaupt war am 1. 8. 14 S	386
Schreibweise wie vorstehend	431	Brendel GM aD, zul. im RH	5
Benignus † 24. 10. 26	995	Brendel DL aD, zul. im RH	919
Berlin M aD, zul. im RH	553	Brentano war am 1. 8. 14 DL	247
Bernag Oberstlt aD, zul. im RH	598	Breymann S aD, zul. im RH	575
Bernhagen † 27. 6. 26	182	Briegleb † 24. 5. 25	739
v. Bernuth statt (15. RN) ist zu		Brodmann † 31. 12. 25	559
sehen: (15. JN)	296	Brodbrück S aD, zul. im RH	296
v. Bernuth † 21. 9. 19	703	Brörken StM aD, zul. im RH	252
Bettingen ist Dr	368	Brückmann JH aD	1036
Bidder † 2. 10. 18	817	Buch (Fuß-NR 1) Oberstlt aD	1020
Biermann L aD, zul. im RH	194	Buchholz † 17. 12. 25	149
Bihler † 26. 10. 26	977	Büge DL aD, zul. im RH	369
		v. Bülow statt X. ist † zu sehen	32
		v. Bülow GM aD, zul. im RH	374
		Büttner Oberst aD, zul. b. d. Hfriso	197

	Seite		Seite
Burdhardt † 14. 4. 26	704	v. Düder † 9. 8. 26	149
Burdhardt ist zu streichen	710	Ritter v. Düwell Schreibweise wie	
Burg L aD, zul. im R <sup>H</sup>	437	nebenstehend	816
v. der Burg Schreibweise wie		Dußl DL aD, zul. im R <sup>H</sup>	594
nebenstehend	513	Dziobek war am 1. 8. 14 M	563
Burger † 11. 3. 26	52		
Burkard DL aD	269	<b>E.</b>	
Buschshagen M aD, zul. b. d.		Eberding L im R <sup>H</sup> (7. J <sup>R</sup> )	182
hFriso	190	Ehrenberg war am 1. 8. 14 M	593
Frhr. v. dem Busche = Hünnefeld		v. Ehrenkrook † 28. 7. 26	506
† 29. 5. 26	421	Ehhardt DL aD, zul. im R <sup>H</sup>	322
		Eichmann † 14. 11. 26	702
<b>C.</b>		Eidenbrock DL aD, zul. im R <sup>H</sup>	
Carganio Rufname: Ernst, statt		† 9. 1. 25	217
[ ] ist ( ) zu setzen	208	v. Eickstedt † 11. 11. 25	271
Carganio Rufname: Joachim	209	v. Eickstedt † 31. 7. 26	696
Carganio war am 1. 8. 14 DL	601	Eiller war am 1. 8. 14 h	252
Centurier DL aD	325	v. Elbe † 2. 2. 26	1033
Chef d. J <sup>R</sup> 72: zuzusehen: s. hR 10	242	v. Elert † 30. 1. 26	1026
Christian DL aD, zul. im R <sup>H</sup>	334	v. Endevoort (Eberhard) R aD, zul.	
Clausniger † 3. 7. 26	175	im R <sup>H</sup>	418
v. Cölln Schreibweise wie neben-		v. Endevoort (Helmut) L aD, zul.	
stehend	184	im R <sup>H</sup>	418
Collmann h aD, zul. b. d. hFriso	179	Engelhardt † 14. 11. 24	684
v. Colomb L im R <sup>H</sup> (13. R <sup>R</sup> )		Engelhardt DStM aD, zul. im R <sup>H</sup>	
† 20. 12. 24	424	(6. SM)	531
Cornelius M aD	494	Englisch † ... 12. 25	143
Coupette L aD, zul. im R <sup>H</sup>	503	Ernst Oberst aD, zul. im R <sup>H</sup>	843
Crampe SM aD, zul. im R <sup>H</sup>	210	Egel SM aD, zul. im R <sup>H</sup>	795
Crumbiegel-Müllmann † 2. 11. 26	710	Euler M aD, zul. im R <sup>H</sup>	497
Cruse SM aD, zul. im R <sup>H</sup>	1013	Euler DM aD	747
Cummerow Oberst aD, zul. im R <sup>H</sup>	893		
Czopnik † 8. 12. 26	369	<b>F.</b>	
		Faber † 30. 3. 26	924
<b>D.</b>		Feile L aD, zul. im R <sup>H</sup>	365
Ritter v. Danner DL aD, zul.		Fellgiebel war am 1. 8. 14 DL	597
im R <sup>H</sup>	792	Felsch DL aD, zul. im R <sup>H</sup>	190
Demuth erhält *	745	Fentsch DL aD, zul. im R <sup>H</sup>	194
Depperich DM aD, zul. im R <sup>H</sup>	985	Fiedler DL aD, zul. im R <sup>H</sup>	539
v. Derichau † 8. 3. 26	47	Fiering DL aD, zul. im R <sup>H</sup>	205
Deter † 28. 1. 26	547	Fr. Find v. Findenstein (Wogislaw)	
Diedmann war am 1. 8. 14 Oberstlt	312	† 25. 1. 26	398
Diederichs † 30. 5. 26	310	Fischer SM aD, zul. im R <sup>H</sup>	36
Dieterich (Bez. Rdo Siegburg)		Fischer † 3. 9. 26	252
Erst R <sup>R</sup> 29	—	Fischer Oberstlt aD, zul. im R <sup>H</sup>	307
Dietrich DL aD, zul. im R <sup>H</sup>	790	Fischer SM aD, zul. im R <sup>H</sup>	563
Dittmar h aD, zul. im R <sup>H</sup>	601	Flesching M aD	1027
Fürst zu Dohna-Schlobitten		Froberg war am 1. 8. 14 Oberstlt	498
statt A ist † zu setzen	22	v. Fournier † 19. 6. 26	642
Dohne war am 1. 8. 14 DL	595	Fries s. J <sup>R</sup> 56	538
Dorsch † 17. 8. 26	704	Frische (nicht Fritsch)	228
v. Dotter † 1925	1000	Fritz † 17. 5. 26	973
Drausnid h aD, zul. im R <sup>H</sup>	989	SM Frodien Rufname: Bruno	97
v. Dresty Oberstlt aD, zul. im R <sup>H</sup>	443	Oberstlt Frodien Rufname: Georg	97
Drews † 13. 2. 26	720	Froehche-Lamsfried M aD, zul.	
v. Drense DL aD, zul. im R <sup>H</sup>	491	im R <sup>H</sup>	605
Frhr. Droste zu Hülshoff war am		Fuchs DL aD, zul. im R <sup>H</sup>	927
1. 8. 14 R	433	Fusban war am 1. 8. 14 h	514

	Seite		Seite
<b>G.</b>			
<b>Frhr. Gans Edler Herr zu Putlig</b> † 30. 12. 25	296	<b>Haller</b> DStA aD, zul. im R $\mathcal{H}$	401
<b>Gansen</b> † 1924	645	<b>Hammers</b> † 27. 3. 26	530
<b>Garve</b> M aD, zul. im R $\mathcal{H}$	189	<b>Frhr. v. Hammerstein-Geszmold</b> † 12. 5. 26	421
<b>Gattung</b> Oberst aD † 2. 3. 25	1018	<b>Hante</b> S im R $\mathcal{H}$ (1. J $\mathcal{R}$ )	338
<b>Gaukelmann</b> gen. <b>Giffing</b> DStB aD, zul. im R $\mathcal{H}$	552	<b>Hanzlit</b> DL aD, zul. im R $\mathcal{H}$	137
<b>Gebhardt</b> M aD, zul. im R $\mathcal{H}$	973	<b>v. Happe</b> † 29. 1. 26	1018
<b>Geiger</b> † 14. 7. 26	856	<b>Happe</b> GdM aD, zul. im R $\mathcal{H}$	487
<b>Geisler</b> M aD, zul. im R $\mathcal{H}$	429	<b>Haußer</b> DStB aD, zul. im R $\mathcal{H}$	984
<b>v. Gélieu</b> † 14. 10. 26	127	<b>Hausdörffer</b> M aD, zul. im R $\mathcal{H}$	551
<b>Gelinsky</b> zuzusehen: Professor	664	<b>Heder</b> † 17. 10. 26	41
<b>v. Gerlach</b> zu sehen: 11. RR	373	<b>v. Heder</b> † 2. 3. 24	624
<b>Gerstenberg</b> R aD, zul. im R $\mathcal{H}$ (9. RR)	443	<b>v. Heeringen</b> † 9. 10. 26	27
<b>Geuder</b> † 16. 3. 26	814	<b>Heidemann</b> war am 1. 8. 14 S	987
<b>v. Geyso</b> war am 1. 8. 14 Oberstlt	264	<b>v. Heider</b> † 1. 3. 25	997
<b>Gieße</b> RM, S. 6, Fabriken-Abt., zuzusehen: Oberstlt aD	—	<b>Heine</b> zu sehen: f. Kad. Haus Röslin	80
<b>v. Gilsa</b> war am 1. 8. 14 Oberstlt	530	<b>Heinemann</b> heißt jetzt: Heinemann= Grüder	665
<b>Glasser</b> Oberst aD, zul. im R $\mathcal{H}$	810	<b>Heingmann</b> † 2. 10. 26	492
<b>Glagel</b> M aD, zul. im R $\mathcal{H}$	554	<b>v. Heinz</b> M aD, zul. im R $\mathcal{H}$	276
<b>Glöckner</b> [ ] statt ( )	282	<b>Heinze</b> † 13. 6. 16	137
<b>Goebel</b> letzte Kr. Stelle: Bezirks= Chef d. Staffelngebietes d. WK	1018	<b>Held</b> Oberstlt aD, zul. im R $\mathcal{H}$	519
<b>Göringer</b> † 13. 10. 26	867	<b>Hellwig</b> M aD, zul. im R $\mathcal{H}$	621
<b>Görg</b> $\mathcal{A}$ 16. 8. 17 in Flandern	—	<b>Helm</b> Oberstlt bJ $\mathcal{M}$ aD, zul. im R $\mathcal{H}$	651
<b>v. Göß</b> statt † ist $\mathcal{A}$ zu setzen	2	<b>Helmerking</b> (Kurt) Schreibweise wie nebenstehend	553
<b>Göze</b> war am 1. 8. 14 Oberstlt	646	<b>Hemker</b> M bJ $\mathcal{M}$ aD, zul. im R $\mathcal{H}$	654
<b>v. Gotsh</b> erhält *	711	<b>Frhr. Henn v. Henneberg</b> war am 1. 8. 14 Oberstlt	431
<b>Grach</b> † 8. 9. 26	559	<b>Hennig</b> † 15. 12. 25	360
<b>Graefe</b> † 26. 7. 26	154	<b>Herbig</b> (Konrad) † 29. 3. 26	443
<b>Gramlich</b> GStB aD, zul. im R $\mathcal{H}$	4	<b>Herrmann</b> DL aD, zul. im R $\mathcal{H}$	148
<b>Gran</b> (nicht Frau)	810	<b>Herrmann</b> † 26. 8. 26	745
<b>Frhr. v. Gregory</b> (Bez. Rdo Kosten) Oberst aD	—	<b>Hertel</b> † 15. 10. 26	745
<b>v. Grimm</b> L aD, zul. im R $\mathcal{H}$	469	<b>v. Hertell</b> † 15. 9. 25	65
<b>Grißla</b> † 18. 3. 26	396	<b>Heterich</b> † 7. 7. 26	835
<b>Frhr. v. Großschedel zu Berghausen</b> u. <b>Nigelsbach</b> † 13. 2. 26	794	<b>Hesse</b> S im R $\mathcal{H}$ (2. J $\mathcal{R}$ )	135
<b>Grögner</b> † 13. 7. 26	89	<b>Hesse</b> † 24. 1. 26	194
<b>v. Grundherr-Altenthann</b> zu Itreichen	1018	<b>von Hessen, Landgraf Ernst</b> †	22
<b>Grubdorf</b> † 31. 7. 26	60	<b>Hetscho</b> war am 1. 8. 14 DL	1008
<b>Guradze</b> † 11. 5. 26	687	<b>v. Heudach</b> R aD, zul. im R $\mathcal{H}$	412
<b>Guttman</b> heißt jetzt <b>Marle</b>	665	<b>Heuer</b> M bJ $\mathcal{M}$ aD, zul. im R $\mathcal{H}$	655
<b>v. Gynz-Relowski</b> † 22. 5. 26	242	<b>v. Heuß</b> G $\mathcal{M}$ aD, zul. im R $\mathcal{H}$	784
<b>H.</b>			
<b>Ritter v. Häfele</b> † 17. 4. 26	799	<b>Heydemann</b> † 2. 7. 26	406
<b>Haepe</b> † 27. 5. 26	893	<b>v. der Heyden</b> Oberstlt aD, zul. im R $\mathcal{H}$	575
<b>Härms</b> † 26. 7. 26	577	<b>Hendt</b> G $\mathcal{B}$ aD, zul. im R $\mathcal{H}$	531
<b>Häupler</b> † 2. 4. 26	992	<b>v. Heyne</b> † 17. 7. 26	1021
<b>Hacvernia</b> DL aD, zul. im R $\mathcal{H}$	179	<b>Hildemann</b> † 24. 9. 26	88
<b>v. dem Hagen</b> G $\mathcal{M}$ aD, zul. im R $\mathcal{H}$	30	<b>Hilgendorff</b> † 7. 7. 25	522
<b>Hagena</b> L aD, zul. im R $\mathcal{H}$	186	<b>v. Hillebrandt</b> DL im R $\mathcal{H}$ (1. RR)	462
<b>v. Hahnte</b> † 4. 8. 26	3	<b>Himpe</b> DL im R $\mathcal{H}$ (3. J $\mathcal{R}$ )	158
		<b>Hische</b> StA aD	352
		<b>Hoeser</b> Oberstlt aD, zul. im R $\mathcal{H}$	482
		<b>Hölder</b> † 1925	1000
		<b>Hoepfner</b> M aD	622
		<b>Hoffmann</b> † 12. 5. 26	615
		<b>Hofmann</b> Oberst aD, zul. im R $\mathcal{H}$	794



	Seite		Seite
Lorenz † ... 7. 26	670	Münter † 19. 12. 16 als GDM zD	691
v. Lucanus war am 1. 8. 14 M	397	Munt DL aD, zul. im RH	812
v. Ludwiger Oberst aD, zul. im RH	515	Muth † 3. 5. 26	579
v. Ludwiger M aD, zul. im RH	514	Muther M aD, zul. im RH	613
Lübbecke † 25. 6. 26	883		
Luerßen b. GrR 6 zuzusehen mit Vermerk: vom JN 23, DStM im RH (1. SM)	164	N.	
Lüttemüller † 19. 11. 19	668	Nagel † 1926	998
Jrhr. v. Lynder † 22. 5. 26	447	v. Nagmer GM aD, zul. im RH	12
		Nepf Oberstlt aD, zul. im RH	814
M.		Nessel L aD, zul. im RH	500
Maack Oberst aD, zul. im RH	835	Neubaur † 20. 10. 26	307
Madlung GM aD, zul. im RH	340	Neubaur † 21. 1. 20	669
Malchow †	682	Neugebauer war am 1. 8. 14 Oberstlt	646
v. Malgan Jrhr. zu Wartenberg		Nidel † 20. 4. 26	68
u. Penzlin (Joachim) DL aD, zul. im RH	435	Nig war am 1. 8. 14 M	497
Mand GL aD, zul. im RH (Jrhr VI)	475	Noé M bZM aD, zul. im RH	655
Marcard war am 1. 8. 14 Oberst † 27. 10. 26	526	v. Noftig † 22. 3. 26	115
Marggraf M aD, zul. im RH	938	Nowak DL aD, zul. im RH	607
Marquardt StM aD	203		
v. Marschall † 20. 4. 19	683	D.	
Martienßen † 26. 1. 26	284	v. Derzen Oberst aD, zul. im RH	5
Maschke Oberstlt aD	1022	v. Derzen (Detwig) M aD, zul. im RH	423
Jrhr. v. Massenbach DL aD, zul. im RH	108	v. Derzen M aD, zul. im RH (5. RM)	468
Matthieg Oberstlt aD, zul. im RH	845	v. Derzen M aD, zul. b. d. H Fritz	470
v. Matthießen † 26. 1. 26	330	Jrhr. v. Ohlen u. Adlerscron (Herbert) DL aD, zul. im RH	414
v. Merlag Oberst aD, zul. im RH	381	Opiz war am 1. 8. 14 Oberstlt	479
Meyer (Willy) DL aD, zul. im RH	222	v. der Otten = Saden* (Bez. Kdo Hannover) Gef. Lager Celle, Oberstlt aD † 9. 10. 21	—
Meyerhofer † 24. 5. 26	830		
Jrhr. v. Miegern-Hohenberg (Haus-Buffo) DL aD, zul. im RH	287	P.	
Michel war am 1. 8. 14 Char. S	223	Baegel S aD (nicht M aD)	1023
Mohr S aD, zul. im RH	379	v. Pape † 9. 11. 26	694
Moldenhauer † 27. 12. 25	275	Friedrich Graf zu Pappenheim † 26. 8. 26	771
Morneweg S aD, zul. im RH	597	Partenheimer † 8. 2. 26	231
Mosberg DL aD	163	v. Pamel † 27. 12. 25	104
v. Mühlensfels † 7. 9. 25	642	Pechmann † 27. 3. 26	910
Müller (Gilbert) DL aD, zul. im RH	248	Peiffer GStM aD, zul. im RH	976
Müller war am 1. 8. 14 M	484	Pfächler X. 15. 8. 14 in Agbe= Lubhoe (Togo)	320
Müller † 1924	647	Pfannenstiel (GrGSt) GSt 48. RM, M aD	—
Müller † 1926	871	Pfeffer (Edgar) † 13. 8. 26	489
Müller DStM aD	599	Pietsch † 22. 4. 26	312
Müller StM aD (nicht im RH)	221	Pikardi † 9. 11. 26	136
v. Müller war am 1. 8. 14 M	599	Pilz † ... 7. 26	379
Mündch erhält *	714	Pland R aD, zul. im RH	114
Münster (St b. Gf IX. RM) St d. stv. Gf IX. RM, Oberst aD † 13. 5. 26	—	v. Platen (JägRzPf 10) R aD, zul. im RH	463
Gr. zu Münster-Langelage Jrhr.		Plügge S aD, zul. im RH (4. JN)	390
v. Der DL aD, zul. im RH	443	Boeschel X. 27. 9. 14 b. St. Mihiel	810
Münsterer L im R. B. 8. JN X. 8. 8. 18 b. Morenil	—	Pohlman Schreibweise wie neben= stehend	136



	Seite		Seite
Schmogro DL aD, zul. im RH	189	Söllig StM aD, zul. im RH	260
Schneider war am 1. 8. 14 DL	336	Soldan war am 1. 8. 14 H	514
Schneider M aD, zul. im RH	474	v. Sommerfeld u. Falkenhayn	
Schnelle DStM aD	186	† 30. 10. 26	199
v. Schöler [ ] statt ( )	5	Sorsche † 2. 11. 25	552
Schoemann DStM aD, zul. im RH	930	Speck GDM aD	261
Schönberg GM aD, zul. im RH	473	Jrhr. v. Speßhardt † 4. 3. 26	78
Kürst Günther von Schönburg-		Spies † 16. 5. 26	652
Waldenburg war am 1. 8. 14 DL	24	Spillede † 2. 9. 26	839
v. Schoenebeck † 4. 12. 25	716	Sprandel † 9. 1. 26	487
v. Schoenfeld † 9. 10. 26	606	Jrhr. v. Stark † 25. 3. 26	728
Schoenhals GM aD	100	v. Stark † 22. 5. 26	997
Schrade GDM aD	671	Steffen GM aD, zul. im RH	155
Schreiber M aD	99	Steichele X. 1. 10. 18 b. St. Li-	
Jrhr. v. Schrend v. Roging		baire (Cambrai)	810
† 9. 8. 26	716	Steiger M aD, zul. im RH	333
Schubert Rufname: Rudolf, H im		v. Steinau-Steinrück † 8. 5. 25	1019
RH (St 2. RD)	592	Steinberg StM im RH (1. SM)	269
Schuberth v. 14. 9. 15 b. Bois		v. Stephany GM aD, zul. im RH	417
Brulé X. 26. 2. 16 in Würzburg	810	Stern L aD, zul. im RH	558
Schüler statt RZ zu setzen: JR	235	Stich X. 9. 9. 14 b. Champenour-	
Schulz war am 1. 8. 14 M	611	wald	810
Schulz (Walter) war am 1. 8. 14 H	504	Stijft † 16. 2. 26	690
Schulz war am 1. 8. 14 H	976	Stod war am 1. 8. 14 Oberflst	501
Schulze war am 1. 8. 14 H	976	Stod GDEStM aD, zul. im RH	928
Schumann DL aD, zul. im RH	417	v. Stoden (Grich) DL aD, zul.	
Schuster † 24. 3. 26	728	im RH	409
Schwaabe † 1925	870	Stodmann M aD, zul. im RH	448
Schwager GL aD, zul. im RH		Stodmann StM aD	318
(Mjhr I)	513	Christoph Graf zu Stolberg-	
Prinz zu Schwarzburg † 24. 3. 26	22	Stolberg Schreibweise wie	
v. Schweinis Oberst aD, zul. im RH	882	nebenstehend	127
Schwente † 9. 10. 26	716	Stolze M aD	741
Schweige Schreibweise wie neben-		v. Storp war am 1. 8. 14 M	502
stehend	677	Strauß DStM aD	664
Schwieger Oberflst aD	728	Strauß Oberflst aD, zul. im RH	481
Schwiening † 19. 2. 20	664	zu Strohe † 21. 5. 26	158
Schygulla H im RH (8. JR)	163	Stürgbecher WM aD, zul. im RH	408
v. Seedt Gen. Oberst aD, zul.		Sturm † 17. 10. 26	794
im RH	38	Jrhr. v. Süßkind-Schwendi war	
Jrhr. v. Seefried auf Buttenheim		am 1. 8. 14 R	983
Oberst aD, zul. im RH	827	v. Sydow DL aD, zul. im RH	129
Seidel DL aD, zul. im RH	179	v. Sydow (Siegfried) DL aD, zul.	
Seiffert H bJZM aD, zul. im RH	661	im RH	394
Seiler DStM aD, zul. im RH	300	v. Szczutowski war am 1. 8. 14 H	143
v. Selchow H aD, zul. im RH	108		
Selle † ... 1. 26	71		
Semrau † 2. 3. 26	564		
Sejd (1. GUR) R. d. LZR 47,			
Oberflst aD	—		
Sendel DL, 539 nicht 540	539		
v. Sendlig-Kurzbad H im RH			
(9. JR)	382		
Siegmund DL aD	162		
Sielermann M aD, zul. im RH	607		
Silber H aD, zul. im RH	171		
Simon StM aD	311		
Simon-Eberhard † 9. 5. 26	923		

## I.

Taufkirch Oberflst aD, zul. im RH	809
Telle DL aD, zul. im RH	205
Ritter v. Teug (Raimund) † 8. 7. 26	804
v. Tepper-Vasli (HR 13) St d.	
Gen. Gouv. in Belgien, R aD	—
v. Tesmar L aD, zul. im RH	142
Jrhr. v. Tessin † 23. 4. 26	997
v. Tettau † 6. 10. 25	189
Thäter Oberflst aD, zul. im RH	810
Thieme StM d. L. aD	532

	Seite		Seite
<b>Thieringer</b> GDB aD, zul. im R $\mathcal{H}$	981	<b>Werner</b> † 25. 4. 26	160
<b>Thoms</b> † 3. 5. 26	445	<b>Zhr. v. Werthern</b> statt $\mathcal{A}$ ist †	467
<b>Thürwächter</b> † ... 1. 26	610	zu setzen	652
<b>v. Thun</b> Oberstlt aD, zul. b. d.		<b>Wessling</b> † 17. 3. 26	930
<b>HFrisko</b>	470	<b>Weste</b> M aD, zul. im R $\mathcal{H}$	39
<b>Tieschowitz v. Tieschowa</b> † 25. 5. 26	128	<b>v. Westhoven</b> GM aD, zul. im R $\mathcal{H}$	537
<b>Traumann</b> M aD, zul. im R $\mathcal{H}$	339	<b>Wengand</b> † 2. 2. 26	123
<b>Zhr. Treusch v. Buttlar-Branden-</b>		<b>v. Wenrauch</b> war am 1. 8. 14 M	988
<b>fels</b> Oberst aD, zul. im R $\mathcal{H}$	120	<b>Wiedtemann</b> † 17. 11. 26	141
<b>Trowitz</b> S aD, zul. im R $\mathcal{H}$	558	<b>v. Wienskowski</b> † ... 7. 26	150
		<b>Wild</b> L aD, zul. im R $\mathcal{H}$	1015
<b>U.</b>		<b>Wille</b> M aD, zul. im R $\mathcal{H}$ † 30. 6. 26	317
<b>Zhr. v. Udermann</b> † 3. 5. 26	683	<b>Will</b> Rufname: Gerhard, L im R $\mathcal{H}$	318
<b>Ullmann</b> DStM aD	179	(5. J $\mathcal{R}$ )	463
<b>Ulm</b> † 1925	1031	<b>Will</b> Rufname: Helmut, L aD	431
<b>Utisch</b> † 28. 3. 26	1031	<b>Windler-Krämer</b> DL aD, S. 1036	708
		zu streichen	341
<b>V.</b>		<b>Witte</b> GDB aD, zul. im R $\mathcal{H}$	708
<b>v. Vangerow</b> GM aD, zul. im R $\mathcal{H}$	483	<b>Witter</b> Art. R. b. d. 7. LD † 8. 1. 25	708
<b>Veith</b> DL aD, zul. im R $\mathcal{H}$	978	<b>Wittfeld</b> DL im R $\mathcal{H}$ (7. J $\mathcal{R}$ )	387
<b>v. Versen</b> (J $\mathcal{R}$ 51) [St d. Chefs d.		<b>Wittich</b> erhält *	695
<b>St d. J<math>\mathcal{H}</math>] Oberstlt aD</b>	---	<b>Witting</b> war am 1. 8. 14 DL	135
<b>du Vignau</b> M aD	717	<b>Wittje</b> † 10. 9. 26	860
<b>Vincenti</b> L aD, zul. im R $\mathcal{H}$	1007	<b>Wittkowski</b> † 13. 9. 26	1019
<b>Vogler</b> GB aD, zul. im R $\mathcal{H}$	507	<b>Wörten</b> Oberstlt aD, zul. im R $\mathcal{H}$	443
<b>Vogt</b> GM aD, zul. im R $\mathcal{H}$	4	<b>Woefte</b> LZ $\mathcal{R}$ 379 statt P $\mathcal{E}$ r $\mathcal{S}$ 17	600
<b>Vogt</b> S aD, zul. im R $\mathcal{H}$	483	<b>Wolf</b> † 26. 9. 26	574
<b>Voigt</b> † 1. 12. 25	472	<b>Wolff</b> war am 1. 8. 14 DL	574
<b>v. Voigt</b> † 14. 8. 26	255	<b>v. Wolfersdorff</b> M aD, Rufname:	610
<b>Zhr. Voith v. Voithenberg</b>		<b>Karl</b>	973
<b>† 22. 4. 26</b>	690	<b>v. Wolfersdorff</b> L aD, Rufname:	687
<b>Volkmann</b> DL aD (nicht im R $\mathcal{H}$ )	594	<b>Robert</b>	119
<b>Voß</b> S im R $\mathcal{H}$ (J $\mathcal{W}$ G)	597	<b>Wollfeissen</b> Schreibweise wie neben-	
<b>Voß</b> war am 1. 8. 14 M	618	<b>stehend</b>	973
		<b>Wolters</b> † 16. 7. 26	149
<b>W.</b>		<b>Worbs</b> GM aD, zul. im R $\mathcal{H}$	687
<b>v. Wachter</b> † 19. 6. 26	40	<b>Würmeling</b> † 11. 11. 25	119
<b>v. Walde-Schuldt</b> † 26. 5. 26	729	<b>v. Wulffen</b> R aD, zul. im R $\mathcal{H}$	
<b>Walewski</b> war am 1. 8. 14			
<b>Oberstlt</b>	645	<b>3.</b>	
<b>Walter</b> StM aD	328	<b>Zacher</b> (Bez. Ado Posen) LZuj-	
<b>Wandel</b> † 9. 8. 26	316	<b>M 14, Oberstlt aD</b>	---
<b>Weber</b> † 10. 3. 26	690	<b>v. Zander</b> (d. Ältere) Rufname:	116
<b>v. Webern</b> † 19. 1. 22	48	<b>Karl Erwin, DL aD, zul. im R<math>\mathcal{H}</math></b>	116
<b>Zhr. v. Wechmar</b> L aD, zul. im R $\mathcal{H}$	378	<b>v. Zander</b> (d. Jüngere) Rufname:	718
<b>Weiß</b> † 3. 3. 26	850	<b>Walter Karl, L aD</b>	96
<b>Weiß</b> GL aD, zul. im R $\mathcal{H}$	559	<b>Zangemeister</b> erhält *	823
<b>Zhr. v. Welsch</b> DL aD, zul. im R $\mathcal{H}$	921	<b>v. Zastrow</b> † 27. 3. 26	359
<b>v. Weller</b> † 24. 4. 26	1024	<b>Zeiller</b> GDB aD, zul. im R $\mathcal{H}$	745
<b>Wend</b> † 13. 1. 26	089	<b>v. Zelenski</b> L aD, zul. im R $\mathcal{H}$	645
<b>Wende</b> erhält *	746	<b>Ziegel</b> erhält *	137
<b>Wendt</b> (Walter) S aD (nicht		<b>Ziegler</b> war am 1. 8. 14 Oberstlt	580
<b>im R<math>\mathcal{H}</math>)</b>	220	<b>Zielde</b> L aD, zul. im R $\mathcal{H}$	445
<b>v. Wendt</b> † 11. 7. 18	13	<b>Zipper</b> Oberstlt aD, zul. im R $\mathcal{H}$	
<b>Wenzig</b> DStM aD (nicht im R $\mathcal{H}$ )	131	<b>v. Zigemitz</b> † 19. 2. 26	
<b>Werner</b> GDM aD	136		



## Nachtrag.

## 2. Teil.

	Seite		Seite
<b>A.</b>			
v. <b>Adriani</b> † 19. 10. 22	693	<b>Fint</b> (Bez. Kdo Hersfeld) Res. Vell.	—
<b>Altnorthoff</b> (Ernst) M aD, zul.		Amt XVIII. RR, Oberst aD	—
b. d. HFriko	199	<b>Funde</b> erhält *	745
<b>Arndt</b> M aD, zul. b. d. HFriko	290	<b>G.</b>	
<b>Mulike</b> M aD, zul. b. d. HFriko	347	<b>Gerheim</b> (Bez. Kdo Neuwied)	—
<b>B.</b>			
v. <b>Basse</b> (Bez. Kdo Detmold)	—	Orts-Kdt im Operationsgebiet	—
Oberst aD	—	(Westen), Oberst aD	—
<b>Beer</b> Oberstlt aD	1020	<b>Gerlach</b> H aD † 6. 5. 24	1006
<b>Begemann</b> Oberstlt aD	1020	v. <b>Gillhausen</b> (Flügeladj. d. Herzogs von Sachsen-Coburg und Gotha R. H.) Milit. Stelle b. Auswärtigen Amt, Oberstlt aD	—
<b>Below</b> Oberstlt aD	1020	v. <b>Goedingt</b> ** (Bez. Kdo Grefeld) Armier. V II Meß, Oberst aD	—
<b>Bock v. Wülfringen</b> statt Montagnier ist Montagnier zu setzen	112	v. <b>Gogtow</b> Oberstlt aD	687
<b>Böhmer</b> M aD	1025	<b>Ebler v. Graeve</b> † 10. 12. 24	647
v. <b>Borch</b> (Hans) (ZR 132) MG-Scharfschützen-Kdo West, M aD	—	<b>Grahl</b> M aD	1026
<b>Buet</b> (3. Jug. Insp.) K. d. Landfront d. Befestigungen an der Wesermündung, GM aD	—	<b>Greger</b> L aD, zul. im RH	549
<b>C.</b>			
<b>Chor</b> L im K. V. 8. JM A. 8. 8. 14 b. Moreuil	—	<b>Großmann</b> war L im RH	308
<b>Coste</b> (Bez. Kdo Forbach) M aD	—	Dr <b>Grumme</b> OA b. ZR 74, StA aD	—
<b>D.</b>			
v. <b>Daehne</b> Oberst aD	501	<b>H.</b>	
<b>Dahrenstaedt</b> (Bez. Kdo Osnabrück) Mob. St. Kdtr 332, Oberst aD	—	<b>Haefner</b> (ZR 60) Milit. Paketamt in Frankfurt a. M., GM aD † 22. 12. 25	—
<b>Danneil</b> Oberstlt aD	1020	<b>Hahndorff</b> † 4. 12. 20	697
v. <b>Dewall</b> † 10. 1. 21	646	<b>Henning</b> (ZMR 50) AD Cassel, Oberstlt aD	—
<b>Diedmann</b> Oberst aD	710	<b>Heuer</b> † 16. 11. 19	283
<b>Doertenbach</b> (Albrecht) L aD, zul. im RH	983	<b>Heusch</b> ** (Bez. Kdo Lörrach) Bez. Kdo II Mülhausen i. E., GM aD	—
<b>Dohse</b> L aD, zul. im RH	490	v. <b>Hendebred</b> (1864, 1866, 1870) (ZR 66) GM aD † 19. 9. 20	—
v. <b>Duisburg</b> (Bez. Kdo Hagenau) Oberstlt aD	—	<b>Henne</b> zuzusetzen: [K. d. RHN 8]	434
<b>von Duisburg</b> M aD	235	<b>Hirsch</b> † ... 5. 22	712
<b>Frhr. v. Dungen</b> L aD, zul. im RH	423	<b>Hogrene</b> Oberst aD	712
<b>E.</b>			
<b>Frhr. v. Eichendorff</b> Oberstlt aD	1020	v. <b>Holly u. Ponienkiew</b> (Bez. Kdo Paderborn) LdtzB Barmen	—
<b>Eichstedt</b> Oberstlt aD	1020	<b>Horning</b> † 13. 5. 23	1021
<b>Elschner</b> Oberstlt aD, zul. im RH	533	<b>Hug</b> M aD, zul. b. d. HFriko	966
v. <b>Erichsen</b> (Bez. Kdo Barmen) ZMR 87, Oberstlt aD	—	<b>Humann</b> (Pferde-Vormust. Komm. in Prenzlau) Armier. V 9, Oberst aD	—
<b>F.</b>			
v. <b>Falkenhayn</b> DL aD, zul. im RH	410	<b>I.</b>	
<b>Faust</b> (Bez. Kdo Bremerhaven) Garn. B Brandenburg a. S., Oberst aD	—	<b>Janzon</b> L aD, zul. im RH	231
<b>G.</b>			
		<b>Jhßen</b> (Bez. Kdo Schweidnitz) Kr. Vell. Amt VI. UR, Oberst aD	—
		<b>Jmmendorff</b> OstB im RH (13. RR)	1014
		<b>Jsenbeck</b> (Bez. Kdo Brieg) Bez. Kdo I Berlin, Oberst aD † 11. 11. 22	—

	Seite		Seite
<b>H.</b>			
<b>Kamm</b> <b>W</b> aD, zul. im <b>RH</b>	324	<b>Merhart v. Bernegg</b> ( <b>H</b> ubert)	287
<b>v. Kathen</b> war am 1. 8. 14 Lin. Rdt in Straßburg i. E.	16	L aD, zul. im <b>RH</b>	683
<b>Raundynia</b> <b>D</b> aD, zul. im <b>RH</b>	970	<b>Mietger</b> † 7. 4. 22	557
<b>v. Reijer</b> <b>L</b> aD, zul. im <b>RH</b>	173	<b>Mehges</b> <b>D</b> aD, zul. im <b>RH</b>	380
<b>Rlapp*</b> (Bez. <b>R</b> do I Trier)	—	<b>Midsch</b> <b>L</b> aD, zul. im <b>RH</b>	—
I. Ldtz <b>W</b> II Trier, Oberst aD	—	<b>Morant</b> (Schuktr. f. <b>DESW</b> ) Orts- Rdt im Westen, Oberstlt aD	—
<b>Rleinmann</b> † 8. 11. 14	368	<b>Müller</b> Oberstlt aD, zul. im <b>RH</b> , vorher im <b>JK</b> 27	1013
<b>Rleinau</b> <b>D</b> aD, zul. im <b>RH</b>	480	<b>Müller</b> ( <b>G</b> ilbert) <b>D</b> aD, zul. im <b>RH</b>	248
<b>v. König</b> (Bez. <b>R</b> do Hohenfalza)	—	<b>Mueller</b> , jetzt <b>Mueller-Lichtenau</b>	—
Oberst aD	—	<b>D</b> aD, zul. im <b>RH</b>	443
<b>Körner</b> <b>St</b> aD (nicht im <b>RH</b> )	457	<b>Munt</b> <b>D</b> aD, zul. im <b>RH</b>	987
<b>v. Kriegsheim</b> (Bez. <b>R</b> do Alten- burg) <b>RJK</b> 238, Oberstlt aD	—	<b>H.</b>	
<b>Kroebel</b> (Bez. <b>R</b> do Hamburg)	1022	<b>Ragel</b> <b>D</b> aD, zul. im <b>RH</b>	978
Oberstlt aD	1022	<b>Frhr. v. Nauendorf</b> ( <b>P</b> aul) ( <b>JK</b> 20)	714
<b>Krosenberg</b> Oberstlt aD	1022	<b>RJK</b> 205, Oberst aD	—
<b>Krueger</b> ( <b>J</b> oachim) <b>D</b> aD, zul. im <b>RH</b>	259	<b>Neuburger</b> war am 1. 8. 14 Chef- arzt d. Garn. Laz. Münster, <b>W</b> aD	395 u. 668
<b>Krüger</b> (Fortifikation Königsberg i. Pr.) Beim Stellungsbau im Bereich d. <b>St</b> 64, Oberstlt aD	—	<b>D.</b>	
<b>Krüger</b> ( <b>H</b> ans-Otto) <b>H</b> aD, zul. im <b>RH</b>	259	<b>v. Ohlen u. Adlerscron</b> ( <b>R</b> ourad)	414
<b>Kühne</b> <b>D</b> aD, zul. im <b>RH</b>	568	L aD	698
<b>Klingel</b> † 1923	705	<b>Dhneborg</b> † 8. 12. 26	481
<b>Kund</b> (Bez. <b>R</b> do Mosbach) <b>H</b> fsz. Rdt im Osten, Oberst aD	—	<b>Osann</b> <b>L</b> aD, zul. im <b>RH</b>	469
<b>L.</b>			
<b>v. Lange</b> <b>W</b> aD, zul. b. d. <b>H</b> friko	125	<b>v. der Osten</b> <b>L</b> aD, zul. im <b>RH</b>	—
<b>Leis</b> <b>L</b> aD, zul. im <b>RH</b>	256	<b>P.</b>	
<b>Levin</b> Oberstlt aD	1022	<b>Paschle</b> † 13. 3. 20	688
<b>Lindpaintner</b> Oberstlt aD	1022	<b>Peters</b> (Bez. <b>R</b> do Neustadt) Oberst aD	—
<b>Löwe</b> (Landgend.) Feldgend. d. Et. <b>J</b> usp. 16, Oberstlt aD	—	<b>Peterfen</b> <b>W</b> aD, zul. b. d. <b>H</b> friko	178
<b>Ludwald</b> † 25. 6. 22	1017	<b>v. Pfannenber</b> (Bez. <b>R</b> do Weimar)	—
<b>Lübbert</b> (Bez. <b>R</b> do Stodach) Orts- Rdt in Kortryk, Oberst aD	—	Bez. <b>R</b> do Bitterfeld, Oberstlt aD	1023
<b>Frhr. v. Lüdinghausen</b> gen. <b>Wolff</b> <b>W</b> aD; statt † ist <b>X</b> zu setzen	108	<b>Pfeiffer</b> <b>W</b> aD, zul. im <b>RH</b>	1009
<b>Frhr. v. Lüttwig</b> ( <b>H</b> ans Georg)	442	<b>v. Pländner</b> Oberstlt aD †	382
<b>D</b> aD, zul. im <b>RH</b>	—	<b>v. Porembsty*</b> (Bez. <b>R</b> do Molsheim) Bez. <b>R</b> do I Trier, Oberstlt aD	—
<b>Frhr. v. Lynder</b> (Bez. <b>R</b> do Tilsit)	—	<b>Püttmann</b> (Bez. <b>R</b> do II Trier)	—
Bez. <b>R</b> do Insterburg, Oberstlt aD	—	Oberst aD	—
<b>M.</b>			
<b>Macholz</b> <b>H</b> aD (nicht im <b>RH</b> )	333	<b>H.</b>	
<b>Maeder</b> <b>M</b> aD, zul. im <b>RH</b>	182	<b>Gr. v. der Mede v. Volmerstein</b> (Diedrich) <b>L</b> aD, zul. im <b>RH</b>	411
<b>Maibier*</b> (Bez. <b>R</b> do St. Wendel)	—	<b>Reiche*</b> (Bez. <b>R</b> do Frankfurt a. M.)	—
I. Ldtz <b>W</b> Lörrach, Oberst aD	—	<b>JK</b> 117, Oberst aD	—
<b>v. der Marwig</b> Oberstlt aD	644	<b>Frhr. Reichlin v. Welbegg</b> <b>D</b> aD, zul. im <b>RH</b>	436
<b>Frhr. v. Massenbach</b> <b>D</b> aD, zul. im <b>RH</b>	108	<b>Reimers*</b> (Bez. <b>R</b> do Hanau)	—
<b>Meinhardt</b> war am 1. 8. 14 <b>St</b> <b>A</b> b. <b>PK</b> 21, <b>St</b> aD	113	Ldtz <b>JK</b> <b>W</b> Weglar, Oberst aD	—
<b>v. Melgunoff</b> (Bez. <b>R</b> do Lüneburg)	—	<b>Reiser</b> † 31. 10. 21	81
Oberstlt aD	—	<b>Ribbentrop</b> ( <b>F</b> uß- <b>AK</b> 8) <b>F</b> uß- <b>AK</b> <b>Stab</b> 120	—
<b>N.</b>			
		<b>Richter</b> (Georg) Oberstlt aD, zul. b. d. <b>H</b> friko	163
		<b>Rocholl*</b> (Bez. <b>R</b> do Duppeln)	—
		<b>RJK</b> 38, Oberst aD	—
		<b>Romberg</b> <b>D</b> <b>St</b> aD (nicht im <b>RH</b> )	339
		<b>Rosenstod</b> <b>D</b> aD, zul. im <b>RH</b>	595

	Seite		Seite
<b>v. Nothkirch u. Panthen</b> DL aD, zul. im RH	415	<b>Stempel</b> GdA aD, zul. b. d. HFriko	619
<b>Ruge</b> Oberstlt aD	1023	<b>Strifer</b> DL aD, zul. im RH	980
<b>S.</b>		<b>Struve</b> M aD	425
<b>v. Salmuth</b> Oberstlt aD	1023	<b>T.</b>	
<b>von Sannow-Boettcher</b> Schreib- weise wie vorstehend	383	<b>Testa</b> DL aD, zul. im RH	454
<b>Sage</b> † 24. 2. 24	646	<b>Thümmel</b> (Bez. Kdo Grefeld) RZR 219 Oberst aD	—
<b>Schaff</b> L aD, zul. im RH	605	<b>v. Tlud u. Tschonowitz</b> L aD, zul. im RH	243
<b>v. Scharfenort*</b> (NR 58) Rdt d. Sammelstation Goddelau- Erfelden, Oberst aD	—	<b>v. Trestow</b> (Ferdinand) L aD, zul. im RH	430
<b>Schell</b> Oberstlt aD	1023	<b>Treumann</b> Oberst aD	1019
<b>Schemmann</b> † 22. 1. 22	59	<b>Troschel</b> † 7. 12. 20	1017
<b>Scheurlen</b> L aD, zul. im RH	980	<b>Tschunke</b> (Frik) M aD, zul. im RH	162
<b>Schiemann</b> (Bez. Kdo Kofen) Bessl. u. Zustandszeugungs-Amt in Cassel, Oberst aD	—	<b>II.</b>	
<b>Schindel</b> Oberstlt aD	1023	<b>Ulfert</b> † 26. 12. 22	314
<b>Schleenstein</b> Oberst aD	685	<b>W.</b>	
<b>Schmeidler</b> DL aD, zul. im RH	180	<b>Walther</b> StM aD, zul. im RH	319
<b>Schmidt</b> Oberst aD	684	<b>Fhr. v. Wangenheim</b> M aD (nicht im RH)	438
<b>Schmidt**</b> (Bez. Kdo Ratibor) Bez. Kdo Reife, Oberst aD	—	<b>Weber</b> DL aD, zul. b. d. HFriko	306
<b>Schmidt</b> M aD, zul. im RH	1007	<b>Wegner</b> (Bez. Kdo Thorn) Oberstlt aD	—
<b>Schmidt</b> DL aD, zul. im RH	987	<b>Weigelt</b> (FNR 18) Bhfa. Rdt in Zwangorod, M aD	—
<b>Schmidt</b> (Gustav) heißt jetzt Schmidt-Ott; DL aD, zul. im RH	440	<b>Weist</b> DL aD, zul. im RH	238
<b>Schmiz</b> L aD, zul. im RH	153	<b>Weiß</b> Oberstlt aD, zul. im RH	631
<b>Schmoeger</b> M aD, zul. im RH	601	<b>v. Werder</b> Oberstlt aD (nicht im RH) † 1. 11. 26	240
<b>Schoendoerffer</b> Oberst aD	684	<b>Wessel</b> Oberst aD	718
<b>Schott*</b> (Bez. Kdo Rastenburg) Unterabschnitts-K. in Mainz, Oberst aD	—	<b>Wild</b> L aD, zul. im RH	150
<b>Schulz</b> (Bez. Kdo Jüterbog) Erst LZR 71, Oberstlt aD	—	<b>Wille</b> Oberstlt aD	1024
<b>Schulz</b> (Gerhard) DL aD, zul. im RH	289	<b>Willamovius</b> L im RH † 28. 9. 22	194
<b>Schulze</b> (Walter) DL aD, zul. im RH	344	<b>Winter</b> L aD, zul. im RH	158
<b>Schwarztopf</b> DL aD, zul. im RH	568	<b>Winkel</b> H aD, zul. b. d. HFriko	588
<b>Siegel</b> Oberstlt aD	649	<b>Wrzobel</b> (Bez. Kdo. Hohenalza) M aD	—
<b>v. Simon</b> statt (DR 10) ist (NR 11) zu setzen	740	<b>3.</b>	
<b>Simons</b> Oberstlt aD	687	<b>Zeeben*</b> (Bez. Kdo Perleberg) St 15. RD, Oberst aD	—
<b>Sorg</b> DL aD, zul. im RH	965	<b>Zeller</b> DL aD, zul. im RH	965
<b>Stahl</b> M aD, zul. im RH	974	Prof. Dr. <b>Ziemann</b> (Schuktr. f. Kamerun) St d. HFriedos F, GdA aD	—
<b>v. Stechow</b> (HR 7) Pferde-Depot V, M aD	—	<b>Zwirner</b> (Bez. Kdo Dels) Pr. Bessl. Amt XV. NR, M aD	—

Seite 112 u. 113. Reihenfolge der Lis: **Fhr. v. Schlotheim** bis **v. Falkenhahn**, **v. Gedorf**, **v. Breitenbach**, **v. der Hehde**, **v. Muer**, **v. Grawert**, **v. Leipzig**, **v. Stutterheim** (Wolf), **v. Kunow**, **v. Souden** (Hans), **Gr. v. Hülsen**, **v. Arles** (Konrad), **v. Döring**, **v. Wolfersdorff**, **v. Eckartsberg**, **Waldeck**, **v. Arneburg**, **Bar. v. Radde**, **Fhr. v. Gablenz** (Karl-August), **v. Stutterheim** (Günter) **v. Uthmann** (Hans-Friedrich), **v. Wiebahn** (Alexander), **v. dem Sagen**, **v. Kametz**, **Fhr. v. Gesecke**, **Gr. v. Sponec**, **v. Keffel** (Kurt), **v. Rohr**, **Boettcher**, **v. Anderten**, **v. Arles** (Ditto), **Fhr. v. der Goltz** (Günter), **v. Endevert** (Ulrich), **Gr. Hind**, **v. Hindenstein**, **Fhr. v. Dalwigk** zu **Uhtentfels**, **v. Souden** (Günter), **v. Keffel** (Paul), **Schlepbade**, **v. Lütken** bis **Schölein**, **Fiedler**, **Fhr. v. der Goltz** (Georg), **v. Lettow-Vorbeck**, **v. Bodin**, **Fhr. v. Wolff**.

Anmerkung zu S. 619: Die Vorstände der Artilleriedepots sind auf den Seiten 93 bis 106 nachgewiesen.

Ernst Siegfried Mittler und Sohn, Buchdruckerei G. m. b. H.,  
Berlin SW 68, Kochstr. 68-71.

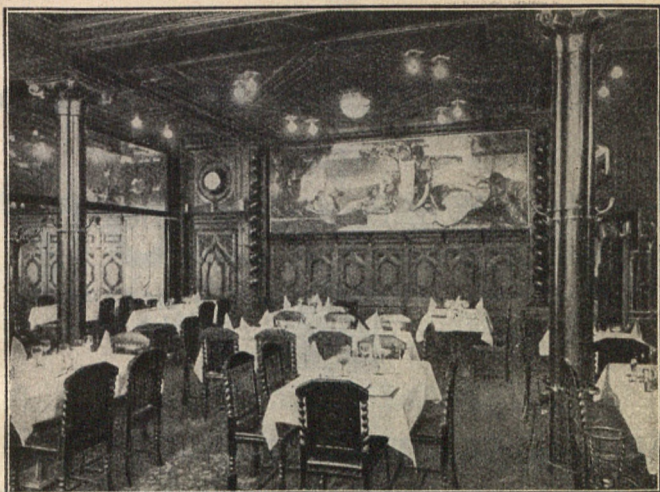

Diele, Kammermusik  
Stadtküche

» TRAUBE «  
Weingroßhandlung  
Berlin W, Leipziger Straße 117-118  
Tel.: Zentrum 1833-39

Weinrestaurant  
Feinkosthandlung

Ständiges Lager von über eine Million Flaschenweinen, ohne das Riesenlager von Fassweinen

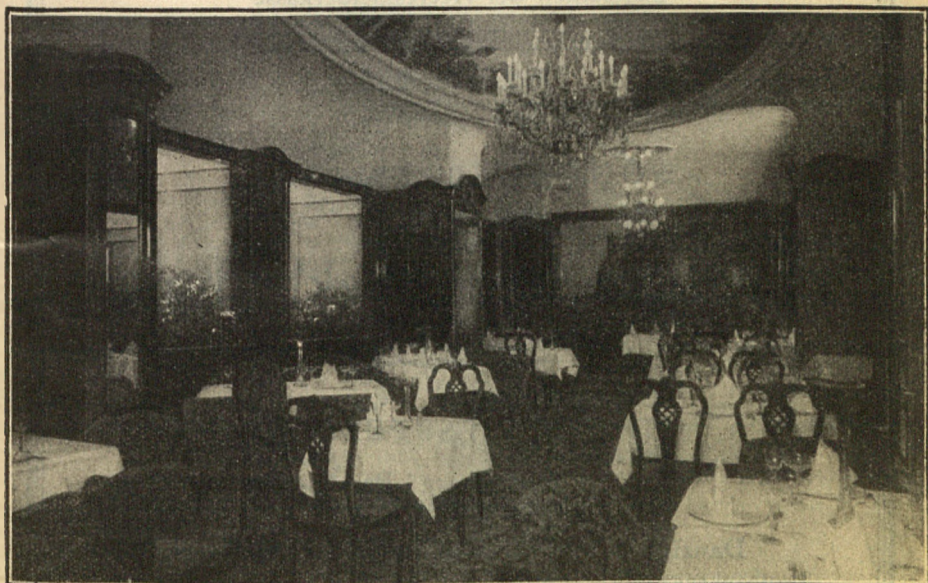

Frühstück  
Salon- u. Tischbestellung  
Tel.: Zentrum 1833-39

RUDOLF DRESSEL  
Berlin W, Leipziger Straße 114  
Anfahrt: Mauerstraße 65-67

Abendessen  
Kammermusik

# L. H. Berger, Collani & Co.

H o f l i e f e r a n t e n

Berlin W8, Friedrichstraße 62<sup>I</sup>

Fernruf:  
Mercur 5289



Gegründet  
\* 1826 \*

Anfertigung sämtlicher Uniformen für  
**ARMEE UND MARINE**  
in eigenen Werkstätten

★

Lieferanten der Heereskleiderkasse  
sowie der Polizei, Post, Zoll und  
anderer Behörden

★

SONDERABTEILUNG

für elegante

**Zivil- und Sportbekleidung**

---

GESCHÄFTSSTELLEN:

**Königsberg i. Pr.**  
Kreiserstraße 6

**Danzig**  
Brotbänkengasse 27

**Kiel**  
Brunswiker Str. 31

**Hamburg**  
Dammthorstraße 4



# STOLLWERCK

Schokolade  
Pralinen  
Kakao

Rölnisch Wasser Köln-Wasser-Seife

SANKT BARBARA  
AKTIENGESELLSCHAFT

Zu den 3 Quasten  
Cöln <sup>an Rh.</sup> Berlin

Billig Gut Deutsch

Zu haben in allen einschlägigen Geschäften.

# BÜCHER ÜBER DEN WELTKRIEG

---

**Vom Sterben des deutschen Offizierkorps.** Die Gesamtverluste unserer Wehrmacht im Weltkriege. Von Generalleutnant a. D. Constantin v. Altröck, 2., erweiterte Auflage mit vielen Tabellen. M. 2,50.

**Der Weltkrieg im Urteil unserer Feinde.** Ein kritischer Überblick. Von General d. Inf. a. D. v. Kuhl, Dr. phil. 3. Aufl. M. 4,—, in Halbleinen M. 5,50.

**Der deutsche Generalstab in Vorbereitung und Durchführung des Weltkrieges.** Von General d. Inf. a. D. v. Kuhl, Dr. phil. 2., erheblich veränderte und erweiterte Auflage. Mit Skizze. Gebunden M. 7,—.

**Kurzer strategischer Überblick über den Weltkrieg.** Von Generalleutnant a. D. D. v. Moser. 2. Aufl. Mit 6 dreifarb. Kart. M. 2,70, in Halbleinen M. 4,50.

**Die Organisation des deutschen Heeres im Weltkriege.** Dargestellt auf Grund der Kriegsakten von Oberarchivrat im Reichsarchiv H. Cron. (Forschungen und Darstellungen aus dem Reichsarchiv, Heft 5.) M. 4,50.

**Die deutsche Kavallerie 1915 in Litauen und Kurland.** Von General der Kavallerie und Inspekteur der Kavallerie M. von Posed. Mit fünf großen Karten und sechs Skizzen, Kriegsranglisten, Gefechtskalender und Namensverzeichnis von über 1000 Offizieren, Unteroffizieren und Mannschaften. M. 9,50, geb. M. 11,—.

**Die deutsche Artillerie in den Durchbruchschlachten des Weltkrieges.** Von Oberst a. D. Georg Bruchmüller, zuletzt Artilleriekommandeur zur Verfügung der D. S. L. 2., wesentlich erweiterte Auflage. M. 4,50.

**Kriegstechnik der Gegenwart.** Unter Mitwirkung zahlreicher technischer und militärischer fachwissenschaftlicher Mitarbeiter herausgegeben von Generalleutnant a. D. M. Schwarte. Mit 190 Abbildungen auf 30 Tafeln und vielen Skizzen im Text. M. 24,—, in Ganzleinen M. 28,—.

Das Werk, das alle Gebiete des Land- und Seekrieges umfaßt, fußt auf den technischen Errungenschaften des Weltkrieges, behandelt aber vor allem die Entwicklung, die die Kriegstechnik bei unseren früheren Gegnern seitdem genommen hat und zeigt die Richtlinien, in denen sie, unter Auswertung aller Kriegserfahrungen fortgeschritten ist.

**Der Stellungskrieg 1914—1918** auf Grund amtlicher Quellen und unter Mitwirkung namhafter Fachmänner technisch, taktisch und staatswissenschaftlich dargestellt von Geh. Rat Prof. Dr. Friedrich Seeßelberg. Mit 268 Abbildungen im Text und auf Tafeln. M. 20,—, in Ganzleinen M. 24,—.

Hier entsteht zum ersten Male eine umfassende Darstellung dieser überlebenslosen, in dieser Form erst 1914—1918 entstandenen Kampfart. Es enthüllen sich alle jene unzähligen Möglichkeiten des Kampfes, die der Frontsoldat im Kriege des Materialismus so oft an eigenem Leibe und weiterwirkend an der eigenen Seele erlebt hat.



# J. ROBRECHT

Hoflieferant

Berlin W8 / Jägerstraße 18<sup>1</sup>

Fernsprecher Merkur 2699

---

**Vollständige Ausrüstungen**  
für Offiziere und Offiziers-Anwärter  
der

**ARMEE UND MARINE**

sowie

**FÜR DIE TROPEN**

\*

**Herren-Ausstattungen**  
für Gesellschaft, Reise, Sport  
Hochwertige Stoffe / Beste Verarbeitung

---

**Kiel / Schloßgarten 15**

Fernsprecher 5684

Herrenstoffe, Leibwäsche, Unterzeuge, Sport- und  
Reiseartikel, Ledermäntel, Leder- und Windjacken

Damen-Kostüme

\*

Beste Maßanfertigung und Fertiglager

## Kronprinz Wilhelm

**Meine Erinnerungen aus Deutschlands Heldenkampf.** Mit Bildnis, 4 Kartenbeilagen und 18 Skizzen im Text. In Halbleinen M. 11,—, in Ganzleinen M. 15,—, in Halbleder M. 20,—.

Das Kronprinzenbuch verdient eine ungewöhnliche Beachtung, es bietet eine übersichtliche, durchaus sachkundige und utyrends langatmige Schilderung der Kämpfe eines großen Teils des deutschen Heeres im Westen.

## Ludendorff

**Meine Kriegserinnerungen 1914—1918.** Neunte, durchgesehene Auflage. Mit 10 Karten und 46 Skizzen. In Halbleinen M. 24,—, in Halbleder M. 28,—. Volksausgabe in farbigem Einband M. 3,—.

Schlacht, einfach, männlich, wird Ludendorffs Buch zu einem gewaltigen Bild der ungeheuren Leistung, die dieser Mann vollbracht hat, der als Oberst beim Sturm auf Ypern als erster an das Tor des Forts Lion schlägt und schließlich die Seele der ungeheuren Kriegsträfte Deutschlands und seiner Verbündeten wird.

**Urkunden der Obersten Heeresleitung über ihre Tätigkeit 1914—1918.** Vierte, durchgesehene Auflage. In Halbleinen M. 14,—.

Ein geradezu erschütterndes Bild von dem ungeheuren Ansehen, das die Oberste Heeresleitung überall gegen die Reichsregierung führen mußte. Es ist unentbehrlich für jeden, der einen Einblick gewinnen will in die unlösbaren Zusammenhänge, die zwischen den nicht militärischen Kräften und Mitteln des Staates und den militärischen Bedürfnissen im Kriege wirken.

**Kriegsführung und Politik.** Dritte, durchgesehene Auflage. In Halbleinen M. 10,—.

Seit dem Erscheinen von Clausewitz' bedeutendem Werke „Von Kriege“ ist etwas derartig Gewaltiges über den Zusammenhang der beiden Begriffe nicht wieder geschrieben worden; man kann Ludendorffs Buch hinfort zu den klassischen Werken der Kriegskunst zählen.

## Erich v. Falkenhayn

**Die Oberste Heeresleitung 1914—1916 in ihren wichtigsten Entschliefungen.** Mit 12 Karten und vielen Skizzen. In Halbleinen M. 10,—, in Halbleder M. 16,—.

Die ungemehn klare, fließige, in der Form vollendete, vornehme Schreibart feißelt von der ersten bis zur letzten Seite. Zugleich aber enthält sie uns die Reibungen die von vornberein und bis zum Ende des Krieges zwischen den einzelnen Kadern der großen Heeresmaschine, zwischen den Bundesgenossen und zwischen Strategie und Taktik bestanden.

**Erich v. Falkenhayn, General d. Infanterie.** Eine biographische Studie. Von General d. Inf. a. D. v. Zuehl. Mit 12 Abbildungen und 10 Kartenstizzen. In Ganzleinen M. 18,—.

In der Hochflut der Kriegsliteratur nimmt dieses ritterliche, gerecht abwägende und anfüzend geschriebene Buch eines unserer Vorkämpfer einen Sonderplatz ein. Vorurteile fallen, der Wahrheit wird eine Gasse gebahnt, und in seltener Geschlossenheit vollendet sich vor uns das Schicksal eines edlen Menschen und großen Soldaten.

HERREN = MODEN  
**UNIFORMEN**

für alle Waffengattungen

**FRIEDRICH SACKMANN**

BERLIN NW 6, KARLSTRASSE 8<sup>1</sup>

Fernsprecher: Norden 8269

Gegründet 1850



Gegründet 1850

**A. LÜNSER**

**Hofuhrmacher und Juwelier**

**Berlin NW 7, Friedrichstraße 89b**

**Tel. Zentrum 5365**

Chronometermacher, früherer Mitarbeiter der  
Firma Lange u. Söhne, Glashütte. Lieferant  
des Reichsheeres und der Reichsmarine. Mehr-  
fach prämiert bei den Chronometer-Wett-  
bewerbsprüfungen der Seewarte in Hamburg

**Qualitätshuhren jeder Art**

**Sorgfältigste Ausführung von Reparaturen**

Im Offizier

legt auch heute noch besonderen Wert auf vornehmen Sitz sowohl seiner Uniform als auch seiner Zivilkleidung. Seit vielen Jahren wenden sich hohe und höchste Militärs an die Werkstätten für feinste Maßschneiderei von

**Wilhelm Holters**  
Berlin W66, Wilhelmstraße 49 I

Sprechsprecher: Norden 1444 und 1905

# HÖLTGEBaum & HEINICKE

AKTIENGESELLSCHAFT

FÜR ZEICHENMATERIAL UND BÜROBEDARF

BERLIN NW7, NEUE WILHELMSTR. 12-14 FRÜHER G. HEINICKE

**MILITÄR-AUSRÜSTUNGEN**

KOPPEL- UND KARTENSCHUTZTASCHEN  
OFFIZIERKOFFER / AU-RÜSTUNGEN  
FÜR FELDDIENSTÜBUNGEN U. MANÖVER

**MILITARARTIKEL / KROKIERGERÄT**

MELDEKARTEN / MASSSTABSZIRKEL, AB-  
WASCHBARE FARBEN U. STIPE / KOM-  
PASSE / ZIRKEL, MESSINSTRUMENTE



## TRUNTZ & VOSS

Hoflieferanten

Feinste Herrengarderoben

Sport- und Jagdanzüge

Uniformen

BERLIN W8  
Behrenstr. 28

Fernsprecher:  
Merkur 8423

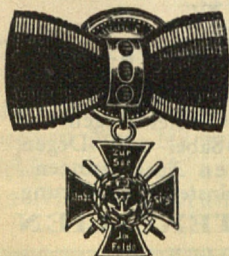

Musterofferte einholen!

**Kameraden! Vorstände! Achtung!**

Braucht Ihr erstklassige Vereinsabzeichen, Ehren-  
medaillen, Plaketten, Schärpen, Fahnen, Fahmennägel

**Orden u. Ordensdekorationen**

**aller Staaten in groß und klein**

• wendet Euch an Euern Kameraden

**PAUL KÜST, Berlin C19, Seydelstr. 19 a**

Erste Berliner Vereinsabzeichen-, Fahnen- und Medaillenfabrik

Das Flandernkreuz ist für folgende Kämpfe erschienen: Antwerpen,  
Yser, Ypern, Somme, Durchbruchsschlacht, Flandernschlacht, Seekrieg  
und Luftkrieg. An Gefechtsspangen gibt es noch: Frankreich, Marne-  
schlacht, Verdun, Champagne, Belgien, England, Rußland u. Italien.

Dreie

**Preussische  Zeitung**  
(Kreuz-Zeitung)

**Die führende nationale Zeitung!**

\* Erscheint im 77. Jahrgang \*  
Der Bezugspreis beträgt monatlich nur M. 5,50  
Bestellungen nimmt jeder Briefträger und die  
Geschäftsstelle entg. gen.

**Neue Preussische (Kreuz-) Zeitung** <sup>6 m.</sup> b. 5., Berlin SW 11, Dönhauer Str. 6

# CARL RÖNNECKE

Größte Reit- und Sportstiefelfirma Groß-Berlins  
**CHARLOTTENBURG**

**KANTSTR. 31'**  
**ECKE SCHLÜTERSTR.**  
(Bahnhof Savignyplatz)



Außerdem  
**SPEZIALIST**  
in  
kunstgerechter  
**orthopädischer**  
**Beschuhung**

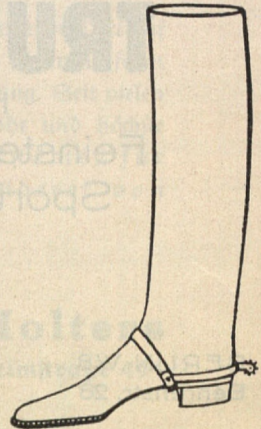

## WAFFENFABRIK EWALD CLEFF, SOLINGEN

GEGRÜNDET 1867

(RHEINLAND)

**SPEZIALITÄT:** Alle Arten blanke Waffen, Offiziers-Degen und Säbel, Dolche, Seitengewehre / Ehrens- und Gala-Säbel und Degen, echte Damaszenerklingen, in feinsten künstlerischen Ausführungen / Hirschflänger, Jagddolche, in einfacher bis zur feinsten Ausführung.

**FECHTWAFFEN UND FECHTUTENSILIEN**

Lose Fechtklingen usw. Ia Referenzen.

Verlangen Sie Offerte zum direkten Bezug ab Fabrik.

---

Das amtliche Werk  
**Der Weltkrieg 1914-1918**

Bearbeitet im Reichsarchiv

Band I

**Die Grenzschlachten im Westen**

Mit 12 drei- und vierfarbigen Karten und vielen Skizzen  
In weinrotem Ganzleinenband M. 25,—  
in braunem Halblederband M. 30,—

Band II

**Die Befreiung Ostpreußens**

Mit 14 dreifarbigen Karten und 11 Skizzen  
In weinrotem Ganzleinenband M. 16,20  
in braunem Halblederband M. 22,—

Band III

**Der Marnefeldzug**

Von der Sambre zur Marne

Mit 7 drei- und vierfarbigen Karten und vielen Skizzen  
In weinrotem Ganzleinenband M. 22,—  
in braunem Halblederband M. 27,—

Band IV

**Der Marnefeldzug**

Die Schlacht

Mit 10 drei- und vierfarbigen Karten und vielen Skizzen  
In weinrotem Ganzleinenband M. 26,50  
in braunem Halblederband M. 32,—

„Mit unerschütterlichem Vertrauen und einem von Seite zu Seite steigenden Interesse verfolgt man die Darlegungen. Sie packen einen dermaßen, daß man getrost von einer gewaltigen seelischen Erschütterung sprechen darf, die man an der Hand dieses Studiums durchmacht. Das Reichsarchiwerk muß ohne Überhebung unserer schweren Literatur klassischer Wertung gezählt werden.“ (Prof. Dr. S. Helmolt, Berlin.)

Von 9 bis 7 Uhr geöffnet

Deutsches Teppichspezialhaus

**EMIL LEFÈVRE** G.M. **BERLIN** S  
B.H.

Seit 1882 nur Oranienstraße 158 / Wir haben keine Filialen

**REICHES LAGER IN PERSER UND  
DEUTSCHEN TEPPICHEN** aller  
Qualitäten

Brücken · Belag u. Läuferstoffe · Felle · Möbelstoffe · Gardinen · Vorhänge · Bett- u. Steppdecken · Tisch- u. Diwandecken · Auto-, Reise- u. Schlafdecken · Fries usw. · Anterliung von Dekorationen nach eigenen Entwürfen · Eine Anzahl Teppiche mit Fehlern

Telephan: Moritzplatz 235



**Robert Mäsche**

*Hof Schuhmacher Meister*

Berlin NW 68. Zimmerstr. 21.



*Feinste Maßarbeit und Lager  
selbstverfertigt von 30 Mk. an*



**BESUCHT LIEGNITZ,** die Gartenstadt des Ostens  
anlässlich der großen

**Vom 25. Juli bis Mitte September**

bieten die ausgedehnten Park- und Waldparkanlagen der Stadt Liegnitz, die durch ihren Palmenhain und Warmwasserteich schon jetzt weithin berühmt sind, Gelegenheit, moderne Gartenkunst durch erlesene Sonderschauen kennen zu lernen. Daneben finden zahlreiche Sport- und Verkehrsveranstaltungen und Tagungen statt. Liegnitz hat Garnison und ist als Stadt der Schulen und durch zahlreiche historische Stätten bekannt. Nähere Auskunft erteilt das städtische Verkehrsamt

**Deutschen Gartenbau- u. Schles. Gewerbeausstellung**  
**1927**



Generalfeldmarschall

# Graf A. v. Schlieffen

**Cannae.** Mit einer Auswahl von Aufsätzen und Reden des Feldmarschalls sowie einer Einführung und Lebensbeschreibung von General der Infanterie Freiherrn v. Freytag-Loringhoven. Mit einem Bildnis und 79 mehrfarbigen Kartenstizzen. M. 19,—, in Ganzleinen M. 24,—.

Unter allen Werken über moderne Kriegskunst stehen die Schriften des Grafen von Schlieffen obenan. Das Wesen der Führung in den Kriegen unserer Zeit ist ohne eingehendes Studium der schriftstellerischen Lebensarbeit des Feldmarschalls nicht zu erfassen. Es war sein geistiges Erbe, das zu Anfang dem deutschen Heere ungeheure Erfolge gebracht hat. Diese unter dem Titel „Cannae“ erschienene neue Auflage seiner „Gesammelten Schriften“ wurde von dem dazu am meisten Verufenen, dem unlängst verstorbenen General d. Inf. Freiherrn von Freytag-Loringhoven, musterhaft besorgt.

Wilhelm Groener

## Das Testament des Grafen Schlieffen

Operative Studien über den Weltkrieg.

Mit 2 Bildertafeln und 22 dreifarbigen Kartenstizzen nach Entwürfen von Generalmajor Flaishlen. M. 12,—, in Ganzleinen M. 15,—.

Ein aufrichtiger Verehrer des Grafen Schlieffen und seiner Lehren hat uns hier ein Buch geschenkt, das kein Soldat, der begonnen hat, darin zu lesen, so leicht wieder aus der Hand legen wird. Für den künftigen Führer ist es eine schier unerschöpfliche Fundgrube wertvollster Belehrung. Aber auch der Laie wird gefesselt durch die ansprechende, klare und überzeugende Darstellung, die die entscheidenden Anfangsoperationen des Weltkrieges kritisch beleuchtet. . . Es ist dem Verfasser gelungen, uns in fesselnder Weise bekannt zu machen mit der Gedankenwelt seines Helden. Man legt das Buch, dem man weiteste Verbreitung wünschen möchte, mit hoher Befriedigung und um einen geistigen Genuss reicher aus der Hand.

(Militär-Wochenblatt.)

E. S. Mittler & Sohn, Verlagsbuchhandlung, Berlin

## Friedrich von Bernhardt

**Denkwürdigkeiten aus meinem Leben** nach gleichzeitigen Aufzeichnungen und im Lichte der Erinnerung. M. 15,—, in Ganzleinen M. 18,—.

Ein Mann von leidenschaftlicher Liebe zum deutschen Vaterlande, den der noch immer bestehende Wunsch beseelt, ihm mit allen Kräften und bis zum Tode zu dienen. Seine Denkwürdigkeiten beweisen uns, daß der General sich sein ganzes Leben hindurch in diesem Dienst verwehrt. . . Dieser Mann „lebte und webte im deutschen Gedanken“. Überall ist es ein Gewinn, ihn zu hören. (Militär-Wochenblatt)

## Frhr. v. Freytag-Loringhoven

**Menschen und Dinge, wie ich sie in meinem Leben sah.** Mit mehreren Karten. M. 7,—, gebunden M. 9,—.

Scharfe Beobachtungsgabe, tiefe Menschenkenntnis, die Gabe eines gerecht abwägenden und wohl immer selbstlosen Urteils haben sich hier zusammengefunden, um ein Bild in s-rer Zeit, insonderheit aber auch ein Bild des deutschen ruhmreichen Heeres zu entwerfen, das völlig eigene Züge trägt und von einer Meisterhand geschaffen ist.

## v. Cramon

**Unser Osterreichisch-Ungarischer Bundesgenosse im Weltkrieg.** Erinnerungen aus meiner vierjährigen Tätigkeit als bevollmächtigter deutscher General beim k. u. k. Armee-Oberkommando. 2., durchgef. Aufl. Mit 5 Stizzen. In Halbleinen M. 7,—, in Ganzleinen M. 10,—.

Ein überaus wichtiges und wertvolles Quellenwerk von musterhafter Klarheit und Übersichtlichkeit, voll der interessantesten und historischbedeutsamsten Details. Interessant und treffend ist des Verfassers Urteil über die Armee und ihre Leistungen sowie die Schilderung des Wirkens des greisen Kaisers Franz Joseph.

## Ernst Jünger

**In Stahlgewittern.** Aus dem Tagebuch eines Stoßtruppführers. Siebente Auflage. 19.—21. Tausend. In Ganzleinen M. 7,—.

**Der Kampf als inneres Erlebnis.** 2. Aufl., 4.—6. Tausend. In Ganzleinen M. 5,—.

**Das Wäldchen 125.** Eine Chronik aus den Grabenkämpfen 1918. Zweite Auflage, 4.—6. Tausend. In Ganzleinen M. 7,—.

Der Pulsschlag eigensten Erlebens geht durch diese Schilderungen. Jedes Wort trägt den Stempel der schlichten Wahrheit des tatsächlichen Geschehens. Wie Führer und Mannschaft in gegenseitigem Vertrauen zusammenwirken, wie einer für den anderen eintritt, wie der schwächere Wille am Beispiel des stärkeren erstarbt, so daß die Kampf-gemeinschaft zur wahren Einheit wird, wird mit wundervoller, klarer Schlichtheit gezeigt.



Die unübertrefflichen,  
überaus wohlschmeckenden

ZIGARETTEN

**PERSIMMON**

8 Pf.

mit echtem Strohmundstück



mit kurzem und langem Patent-Strohalm  
zu 8 und 10 Pf.

werden in den meisten Offizier-Kasinos gegen-  
über allen anderen Zigaretten bevorzugt

---

**Egyptische Zigaretten-Kompanie**

L. Przedeki, Kronprinzi. Hofzigarettenfabrikant

BRESLAU II, Neudorfstraße 36/38

BERLIN W, Passage 45/46 u. Georgenstr. 46a



Alle  
Uniformen,  
Bivil-Kleidung,  
Orden- und  
Ehrenzeichen,

**WILHELM WELHAUSEN  
HANNOVER THEATERSTR. 2**

ZWEIGGESCHÄFTE ≈

CASSEL  
OBERE KÖNIGSTR 26

DARMSTADT  
LUISENPLATZ 4.

Regelmäßiger Vertreterbesuch in allen  
Standorten

Vertragschneider d. Heereskleiderkasse

Auf Wunsch besonders günstige Zahlungsbedingungen.

GEGR. ANNO  
1873

SCHACHT





